Nr. 1 30. Jahrgang 1. Februar 1979 An alle Haushaltungen!



Arnsberger Stadtanzeiger

Kostenloses Anzeigenblatt für den Stadtteil Arnsberg 2 und Bruchhausen sowie Freienohl, Frenkhausen, Herblinghausen, Olpe.

„Herbert von der Meistergilde" schwingt nun das Narrenzepter

Die KLAKAG-Prinzenproklamation war glanzvoller Auftakt der Session

Arnsberg. In der festlich ausstaffierten Schützenhalle eröffnete die KLAKAG mit der Prinzenproklamation den vielverheißenden Arnsberger Karneval. Das in Gala gekleidete Publikum füllte den Saal bis in den äußersten Winkel und knisternde Spannung lag in der Luft, die sich noch steigerte, als die „Kleinen Strolche" gleich eingangs in ihren hübschen schwarz-weiß-roten Kostümen, sich mit einem flotten Can-Can die Herzen der Zuschauer eroberten und die Karnevalisten mit Standartenträgern in prächtigem Zug einmarschierten – allen voran Sitzungspräsident Paul Mura – die sich wie ein buntes Band durch den Saal zur Bühne schlängelten, wo vor der herrlichen Kulisse von Arnsbergs „guter Stube" das Kinderprinzenpaar Jörg und Melanie – eben vorgestellt – ausrief: „ . . . drum Arnsberger, seid alle schlau! Feiert Karneval und seid fröhlich! Helau!"

Aber dann bereitet Tonius Wendel, mit seinem Gold in der Kehle, den Weg für die neue, noch geheimnisumwitterte Tollität. Alle hielten den Atem an. Mit tosendem Beifall empfing das begeisterte Publikum den neuen KLAKAG-Prinzen „Herbert von der Meistergilde" der von der Prinzengarde durch die klatschende Menge zu seinem mit Würstchengirlanden geschmückten Thron geleitet wurde und mit strahlenstem Gesicht den Arnsbergern fröhlich zuwinkte und dabei noch einige kleine Blumensträußchen verschenkte als er den Tisch passierte wo seine Gattin Ursula und seine Mutter ihn mit Spannung erwarteten.

Herbert Baumer ist 43 Jahre alt, Fleischermeister und ein echter Arnsberger. Zu seinen Hobbys zählen Sportschwimmen und Windsurfing. Seine Wohnung ist im Stadtteil Wennigloh. Er betreibt zwei Fleischergeschäfte in seiner Heimatstadt Arnsberg und bringt beachtliche karnevalistische Erfahrung mit. Im Jahre 1976 war er Aegir-Prinz beim fröhlichen bunten Fest des Schwimmvereins unter dem Motto: „Karneval in Rio", das damals mit viel Stimmung unter

(Bitte umblättern)



Die beiden Paginnen Ute Kaiser und Roswitha Blanke mit „Herbert von der Meistergilde"

1929-1979 50 Jahre
VEW Bezirksdirektion Arnsberg

Wir laden Sie ein:

Zum Auftakt wird vor unserem Verwaltungsgebäude am Freitag, dem 9. Februar 1979, um 14.30 Uhr ein Heißluftballon gestartet.

Das Jubiläumsprogramm, Samstag, 10. 2. 79

Max Inzinger 11.00, 15.00 und 18.00 Uhr gibt der bekannte Fernsehkoch Informationen mit Rezepten zur gesunden Ernährung. Dazu alles über energiesparende Garungsmethoden.

Das Jubiläumsprogramm, Sonntag, 11. 2. 79

Jubiläums-frühschoppen 10.30-13.00 Uhr; es spielt das Jugend-Blasorchester Freienohl, es singt der Männerchor der VEW Bezirksdirektion Arnsberg. Bierpreise wie vor 50 Jahren.

Max Inzinger 14.00 + 17.00 Uhr

Besuchen Sie auch unsere ständigen Ausstellungen, die noch bis zum 11. Februar 1979 täglich von 10.00-18.00 Uhr geöffnet sind:

* Karikaturen „Was wäre, wenn der Strom nicht wäre?"
* „Elektrische Geräte für das Haus im Wandel der Zeit"
* „50 Jahre VEW Bezirksdirektion Arnsberg"

Alle Veranstaltungen finden im Verwaltungsgebäude statt.

Der Eintritt ist für jedermann kostenlos.



VEW
Bezirksdirektion Arnsberg, Hellefelder Straße 8

(Fortsetzung von Seite 1)

der herrlichen Dekoration des vereinsbezeichnenden Fischernetzes, im überfüllten Kurhotel, stattfand.

„Herbert von der Meistergilde", dem zu Ehren nach der feierlichen Proklamation durch Paul Mura, der Übernahme des Narrenzepters von seinem Vorgänger „Hans dem Farbenfrohen" und seiner zünftigen Begrüßungsrede an seine närrischen Untertanen, bei der er den Karnevalsschlager „Schinkenspeck und Schweinefleisch . . ." von Klemens Pröpper zur Nationalhymne erklärte, rollte unter Paul Muras Regie ein tolles, spritziges Mammutprogramm ab, das keine Wünsche offen ließ.

Birgit Kaiser, die würdig das erkrankte Schloßtäubchen Marion Krause vertrat und die kleine Westfalenmeiste. Carola Schmidt ernteten für ihre Solotänze viel Beifall. Zur Freude des dankbaren Publikums, auch Bürgermeisterstellvertreter Willi Herbst, der neue Porpst Karl-Gerhard Kopshoff und der Senat der Karnevalsgesellschaft Freudental 1833 aus Münster, bei der Kurt Sittler aus Arnsberg zum Vorstand gehört, waren unter den Zuschauern, tanzten die „Kleinen Strolche" mit ihrem Tanzmariechen Andrea Guckel, das Kinderpaar Geschwister Volz, die Tanzgarde der KLAKAG und neun blondlockige schicke Mädchen aus Rüthen. Hans Twitting, der Clown aus Hagen, imponierte in der Bütt und in einem weiteren Auftritt erwies er sich als Stimmungskanone mit Akkordeonspiel und Seemannsliedern. Cony Buchheister und die scharmante Ute Klaus traten als Moritatensänger auf mit eigenen Reimen über die große Politik und als Ritter Kuno vom Schloßberg mit kritischen Anmerkungen zum lokalen Geschehen, kam Cony Buchheister auch wieder bestens an. Wilma Vernholz versprühte als urwüchsige Melkerin aus dem Sauerland echten Humor, viel Spaß, Freude und Lachsalven gab's noch mit Teddy Holweg und seiner Partnerin sowie rauschenden Beifall und Rufe nach Zugaben beim Auftritt der Rheinspatzen als Quartett, den Vizeweltmeistern auf der Mundharmonika, bevor sich alle Künstler mit den Karnevalisten zum großen schwungvollen Finale vereinigten.

Helmut Kriegel, der sein 25 jähriges Prinzenjubiläum feiern konnte, wurde besonders geehrt.

Ella Thüner



Die Prinzenproklamation klang mit einem rauschenden Finale aus. Vorn links im Bild neben dem Prinzen Wilma Vernholz, weiter rechts mit Akkordeon Hans Twitting, die Stimmungskanone aus Hagen.

Schreppenberger Spielmannszug beim Rosenmontagszug in Krefeld

Der Spielmannszug vom Schreppenberg wirkt in diesem Jahr, am 26. Februar 1979 beim Rosenmontagszug in Krefeld (Rheinl.) mit. Die erforderlichen Verträge wurden bereits abgeschlossen. D ieMitglieder des Spielmannszuges haben sich seit 6 Monaten der Bundesanstalt Technisches Hilfswerk (THW) angeschlossen. Vom Bundesamt für Zivilschutz bekam der Spielmannszug das Angebot in diesem Jahr auf der Bundesgartenschau in Bonn aufzuspielen; der Vertrag hierfür ist auch so gut wie abgeschlossen. Für die Schreppenberger „Berbkelerchen" (wie sie immer noch genannt werden) öffnen sich nun auch die „Tore" aus dem Sauerland hinaus.

VOHA

Evangelische Akademie Arnsberg e. V.

Mittwoch, 21. Februar 1979, 20 Uhr

Dickenbruch 88

Rechtsanwalt Rudolf Mikosch, Arnsberg

Lachen ist die beste Medizin

Hiermit wird eingeladen zu einem heiteren Lese- und Rezitationsabend am Kamin. Herr Mikosch dürfte als geistreicher Plauderer und Verfasser eines köstlich heiteren Büchleins bekannt sein. Da diese Veranstaltung wegen ihers besonderen Charakters in einem Privathause stattfindet, wird wegen des begrenzten Platzangebotes dringend um eine telefonische oder schriftliche Voranmeldung gebeten.

Telefonische Anzeigenannahme (0 29 37) 65 13 u. 425

Bei diesen PREISEN müssen Sie zugreifen!

WSV vom 29.1. bis 10.2.79

Damen-Kleider	49,—	30,— 2o,oo
Damen-Blusen	20,—	1o,oo
Damen-Röcke	29,—	2o,oo
Damen-Hosen	39,—	2o,oo
Da.-Stretch-Hosen	98,—	79,oo
Damen-Pullover	29,90	2o,oo
Kleiderstoffe ca. 150 cm breit	5,—	3,oo

Qualitätsware, so preiswert, wie nie!

Ein Besuch lohnt sich stets!

Moha moden

576 Arnsberg 2

Alter Markt 17

13. bis 16. 4. (Ostern)

Saison-Eröffnungsfahrt nach Westendorf (Tirol) ab 135,–

beste Privatpensionen, Zimmer mit Du/WC gegen Aufpreis von DM 20,– pro Person, Rundfahrt

Rundreisen — Studienfahrten

4. bis 20. 4. (Osterferien)
Große Spanienrundreise HP/Du/WC **1.650,-**

8. bis 14. 5.
Pilgerfahrt Lourdes HP/Du/WC **520,-**

21. bis 30. 6. (Sommerferien)
10 Tage durch Irland HP/Du/WC **1.280,-**

3. bis 19. 7. (Sommerferien)
17 Tage Nordkap HP/Du/WC **2.300,-**

24. bis 31. 7. (Sommerferien)
Große Fjordfahrt HP/Du/WC **899,-**

[illegible] bis 10. 8.
Normandie-Rundfahrt HP/Du/WC **440,-**

[illegible]2. bis 30. 8.
Schottland-Rundfahrt HP/Du/WC **1.199,-**

2. bis 13. 9.
Frankreich-Rundfahrt HP/Du/WC **990,-**

24. 9. bis 3. 10.
Ungarn-Rundfahrt HP/Du/WC **775,-**

26. 9. bis 2. 10.
Donau-Sinfonie HP/Du/WC **520,-**
Wien — Wachau — Salzburg

Wir reservieren in allen Orten für Pkw-Fahrer Zimmer in Pensionen, Gasthäusern und Hotels. Ferienwohnungen in St. Johann.

Osterreisen 1979

13. bis 16. 4.
Kochel am See ÜF/Du/WC **220,-**

13. bis 16. 4.
Ostern in Travemünde ÜF **230,-**

12. bis 16. 4.
Paris ÜF/Du/WC **299,-**

9. bis 18. 4.
Osterreise nach Meran HP/Du/WC **560,-**

10. bis 18. 4.
Ostern am Gardasee VP/Du/WC **490,-**

13. bis 16. 4.
Kreuzfahrt nach Oslo HP **440,-**

Urlaubsreisen nach Österreich/Tirol

vom 27. April bis 28. September fahren wir jeden Freitagabend nach Österreich in folgende Urlaubsorte:

Achenkirch	1 Woche ÜF ab 299,-
Maurach am Achensee	1 Woche ÜF ab 299,-
St. Johann, Meixner	1 Woche ÜF ab 355,-
St. Johann, Obermoser	1 Woche ÜF ab 325,-
Westendorf, Haus Wetti	1 Woche ÜF ab 299,-
Söll, Haus Hutter	1 Woche ÜF ab 345,-
Niederndorf	1 Woche ÜF ab 270,-
Fügen, Hotel Held	1 Woche HP ab 430,-
Zell am Ziller	1 Woche ÜF ab 299,-
Mayerhofen	1 Woche ÜF ab 310,-
Vorderlanersbach	1 Woche ÜF ab 350,-
Uderns	1 Woche ÜF ab 280,-
Reith-Alpbachtal	1 Woche ÜF ab 280,-

In fast allen Orten können Sie Zimmer mit Dusche oder Bad/WC buchen. Halbpension in fast allen Orten möglich.

Rückreise jeweils samstags. In allen Orten Verlängerungsmöglichkeiten um jeweils 1, 2 oder 3 Wochen.

Werbereisen in den Frühling

21./22. 4. 5./6. 5.
Tulpenblüte in Holland HP/Du/WC **125,--**

17. bis 20. 5.
4 Tg. Lermoos/Zugspitze HP/Du/WC **199,-**

28. 4. bis 5. 5.
St. Johann, Pens. Meixner ÜF/Du/WC **250,-**

28. 4. bis 2. 5.
Nordseeinsel Norderney ÜF **299,-**

28. 4. - 31. 5. 14. - 17. 7. 11. - 14. 8.
Inselwelt der Halligen HP **220,-**
Bäderinsel Sylt

6. - 8. 4. 20. - 22. 4. 28. 4. - 1. 5. 11. - 13. 5.
Ostseebad Damp 2000 ÜF/Du/WC **153,-**

6. 3. 24. 3. 3. 4. 24. 4.
Tagesfahrt i. d. DDR/Eisenach 95,-
Fahrt,.Vis., Besichtig., Mitt.u.Abendessen

21. 6. - 1. 7. 13. - 27. 7. 21. - 30. 8.
Ferien in Lermoos ÜF/Du/WC ab **350,-**

28. 5. - 9. 6. 10. - 20. 9.
Malcesine a. Gardasee VP/Du/WC ab **580,-**

1. - 12. 7. 2. - 10. 10.
Meran-Obermais HP/Du/WC ab **520,-**
Hotel Einsiedler

11. - 23. 5. 17. 9. - 1. 10.
Wörthersee Hot. Solaris HP/Du/WC ab **650,-**

25. 6. - 11. 7. 3. - 19. 9.
Lloret de Mar/Spanien VP/Du/WC ab **690,-**

Bitte ausführliches Programm anfordern.

Buchungsstellen/Reisebüros:

Henneke Reisen,
Reisebüro Rumbecker Straße 9

Reisebüro Luig, Steinweg

Für alle die nicht mehr prämiensparen können,
aber auch für diejenigen, die noch zusätzlich sparen wollen.

Raten-Zuwachssparen

— mit steigenden Zusatzzinsen —

Keine Höchstgrenzen. — Keine Einkommensgrenzen. — Keine Festlegungsfrist. — Zusatzverzinsung für die gesamte Laufzeit garantiert.

Sichern Sie sich diese Vorteile. Fragen Sie unsere Geldberater.

Sparkasse Arnsberg-Sundern



Mobil Schmierstoffe · Mobil Heizoel

B. Grüne & Sohn oHG

5760 ARNSBERG 2
Hellefelder Str. 84 - Ruf (0 29 31) 1 07 35





Dr. Herbold erinnert sich

(Unter diesem Titel erzählt uns Dr. rer. pol. Hermann Herbold, Stadtdirektor Arnsbergs vom 1. 9. 1950 bis zum 31. 8. 1975, Unterhaltendes und Wissenswertes vom Leben (Erleben) und Walten (Verwalten) im Nachkriegs-Arnsberg.)

14. Folge

Freiwilliger Arbeitsdienst der NSDAP

Der Arnsberger Arbeitsdienst hatte aber die Räume in der Fabrik André eben bezogen, als im Mai 1933 die NSDAP im Wege der Gleichschaltung auch den freiwilligen Arbeitsdienst übernahm. Es verblieb aber vorläufig noch bei der Freiwilligkeit, wenn auch ganze Scharen arbeitsloser Jugendlicher aus den sozialen Brennpunkten der großen Ruhrgebietsstädte mehr oder weniger freiwillig die Arbeitsdienstkluft anzogen und den Spaten schulterten.

Als die „Abteilung Meschede" des Arbeitsdienstes der NSDAP wegen der Übernahme des bestehenden Lagers an die Stadt herantrat, konnte man sich wegen der Folgekosten nicht einigen. Die Stadt Arnsberg war praktisch „pleite" und mußte im großen Reichsumschuldungsverfahren von ihren Lasten befreit werden. Bürgermeister Isphording konnte keine finanziellen Verpflichtungen übernehmen. Das Ende vom Lied war; 1934 wurde das Lager aufgelöst und nach Oeventrop verlegt.

Der Reichsarbeitsdienst

Im Juni 1935 wurde die Arbeitsdienstpflicht, der R. A. D., eingeführt. Ein ganzer Jahrgang junger Duetscher zog „unter den Spaten". Arnsberg witterte Morgenluft: Ein Lager brachte Leben und Geld nach Arnsberg, die Arbeit der jungen Männer war billig.

Im September 1935 begannen auf Veranlassung des Landrats erneut Verhandlungen zur Einrichtung eines Arbeitsdienstlagers in Arnsberg. Der Arbeitsdienst Dortmund verlangte kostenlose Bereitstellung eines Platzes im Alten Feld, 20 000 RM zinslosen Vorschuß für die Errichtung der Barackenfundamente und Garantie für 10 Jahre Arbeit.

wurde das Arbeitsdienstlager fertiggestellt.

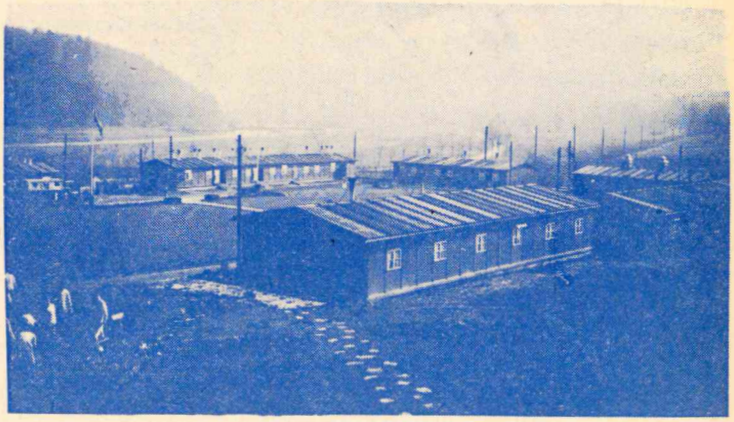

Die Leistungen

Für die Männer des R. A. D. brachte der große Schneebruch von 1936 in den Arnsberger Wäldern sofort Arbeit. Mit einem Ger... wie Maschinengewehrfeuer brachen in einer Nacht ganze Wälder zusammen, so auch der Wald am Hang des Hohen Nacken im Alten Feld. Es muß heute noch in Erstaunen versetzen, wie damals die Katastrophe gebannt wurde, letzlich dank des Einsatzes der Arbeitsdienstmänner.

Bis zum Krieg betrieben sie weiter Waldwegebau im Arnsberger Stadtwald bei dem neu eingerichteten Schießstand, im Staatswald in Breitenbruch. Daneben dränierten sie Sumpfwiesen.

Der Arnsberger R. A. D. im Krieg

Mit Kriegsbeginn wurde der gesamte R. A. D. in die Wehrmacht eingegliedert. Das Arnsberger Lager zog als Baukompanie in die Eifel. Von dort kehrte es nach Beendigung des Frankreich-Feldzuges Mitte 1940 nach Arnsberg zurück. Die altgedienten Arbeitsmänner wurden Soldat. Neue Jahrgänge rückten ein. Jedoch wurde nicht mehr gearbeitet. Mittelpunkt des Lagerlebens war die Ausbildung und Vorbereitung für die nachfolgende Militärzeit.

Das Kriegsende brachte auch das Ende des R. A. D.-Lagers in Arnsberg. Vom Stammpersonal aber blieben einige der Stadt treu und wurden „gute Arnsberger": Hugo Voßwinkel, der Förderer des platt-

(Bitte umblät...)

TOYOTA
Motten

TOYOTA- Vertragshändler

Autoreparaturen aller Art
Karosseriearbeiten, Abschleppdienst
Ständig Neufahrzeuge und geprüfte Gebrauchtwagen vorrätig

Besuchen Sie uns doch einfach mal.

Meschede-Freienohl, Bahnhofstraße 40
Telefon (0 29 03) 62 51

Das aktuelle Angebot:

Damen-Rollis 9,90
Acryl, uni

Herren-Rollis 9,90
Acryl, uni

Damen-Cordstretch-hosen 89,90

Breitcordhosen 44,90
„Monsieur B" für Damen und Herren

für Kinder 29,90

Hosenblusen 19,90
mit Gürtel. Trevira 2000, bedruckt

Strickmoden-Lackner

Hüsten Bahnhofstr. 125 | **Arnsberg 2** Ruhrstr. 13-15 | **Neheim** Hauptstr. 15

um Einkauf ein!

Innendekoration · Jeans Shop
Frisiersalon · Boutique
Schmuck · Schuhe
Sanitäranlagen · Malerbedarf

CHALLPLATTEN — SCHALLPLATTEN — SCHALLPLATTEN —

Erst testen

und dann kaufen mit dem Mietsystem mit Wartungsgarantie und Kaufoption von

radio karbe

. . . mit dem 100%igen Kundendienst

Clem.-Aug.-Str. 13 5760 ARNSBERG 2 Tel. 1 04 90

CHALLPLATTEN — SCHALLPLATTEN

Haben Sie Hautprobleme?

Kosmetische Beratung und Behandlung finden Sie in Ihrem Kosmetiksalon

Parfümerie — Kosmetik

MECHTHILD Humpert

5760 ARNSBERG 2

Brückenplatz 16 · Fernruf 1 07 65

---

zum Glück gibt es...

Medima

Guder Sanitätshaus

5760 Arnsberg 2

Telefon (0 29 31) 1 07 60

Clemens-August-Straße 35

- Zulassung aller Kassen -

Waren Sie schon in unseren Abteilungen

Spielwaren - Eisenwaren - Hausrat?

Schwartekopp

SPIELWAREN — EISENWAREN — HAUSRAT

5760 ARNSBERG 2

Zum Schützenhof 7 — Telefon (0 29 31) 1 03 33

Handarbeits Stube

Ingrid Kannengießer

5760 ARNSBERG 2

Brückenplatz 16

Telefon (0 29 31) 1 46 22

Handarbeitsdamaste und Deckenstoffe in neuen Farben und Mustern eingetroffen.

Passende Borten und Spitzen reichlich vorrätig.

Schauen Sie mal bei uns rein.

Jetzt zugreifen!

Wir haben hochwertige Qualitäten stark reduziert, z. B.:

Damen-Frott.-Bademäntel

statt 129,– **jetzt nur 79,–**
statt 159,– **jetzt nur 98,–**
statt 198,– **jetzt nur 98,–**

Damen-Nickimäntel

statt 98,– **jetzt nur 79,–**
statt 198,– **jetzt nur 149,–**

Herren-Bademäntel

statt 149,– **jetzt nur 98,–**
statt 139,– **jetzt nur 119,–**

Saunamäntel f. Damen u. Herren
Badezimmergarnituren 3tlg. ab **18,90 DM.** Rund- und Einzelmatten in großer Auswahl!

Ein Posten Handtücher stark reduziert.

FÖDISCH,s

Bad- und Geschenkboutique

jetzt Gutenbergplatz 54

Arnsberg 2

Tel.: (0 29 31) 1 09 07

Unsere **Bastelabteilung** bietet:

Tauchlack — Glasmalerei — Schmelzgranulat
Emaillieren — Brennmalerei — Macramee
Bastelfilz — Holzperlen

Gardinenfachgeschäft

Herbert Müller

Arnsberg 2 - Clemens-Aug.-Str. 9

Für Ihre Faschings-Party daheim:

Raclette-Käse, Käse für Ihr Käsefondue und viele franz. Käsespezialitäten.

Franz. Rotweine, franz. trockene Weißweine in großer Auswahl!

Unser Geschäft ist auch mittags durchgehend geöffnet
„Langer Samstag", 3. 2., durchg. bis 18 Uhr geöffnet

Feinkost Heiermann

Telefon 0 29 31 - 1 46 20

Für Haus und Hobby

TAPETEN — BODEN-BELÄGE — FARBEN

HELLMICH

5760 Arnsberg 2, Clemens-August-Straße 60, Telefon 1 23 27

4

eh zu SCHULTE.

Medizinische Fußbehandlung ZFD

Arnsberger Bilderbuch

von Klemens Pröpper **(38)**

Auf dem Neujahrskalenderblatt von 1979 stand der Spruch von Johann Peter Hebel:

Das alte Jahr hat's schlau gemacht: Fort ist's bei Nebel und bei Nacht. Zum großen Glück für fern und nah, war auf der Stell' ein anderes da.

Der gute große Goethe (Johann Wolfgang von) aber schreibt auf dem letzten Kalenderblatt 1979 den Silvesterspruch:

> Zwischen dem Alten, zwischen dem Neuen,
> hier uns zu freuen schenkt uns das Glück,
> und das Vergangene heißt mit Vertrauen
> vorwärts zu schauen, schauen zurück.

Zwischen diesen Sprüchen gibt es noch 363 weitere Verse, Ratschläge, Weisheiten . . . ., gibt es auch uns, die wir täglich das Kalenderblatt abreißen, es studieren, dazu oft weise mit dem Kopf nicken und im übrigen hoffen, noch viele Jahre, Jahrzehnte, Kalenderblätter abreißen zu dürfen . . . Weniger werden es sowieso, mit jedem Tag! Und bis zum Jahresschluß 1979 sind es ab 1. Februar auch nur noch 333 Tage. Das ist immerhin eine fröhliche Zahl, die uns mahnt, die Schöpfung wahrzunehmen, mit wachem Auge, mit Gottvertrauen, auch mit Selbstvertrauen. Möge es, in Gesundheit, so sein! —

Klänge von Oeventrop

„im Nachhinnein" gäb es vom Jahre 1978 sicherlich noch manches zu sagen, und zum Reigen der „Klänge zur Weihnacht", worüber der STADTANZEIGER schrieb, muß — Ehre, wem Ehre gebührt — auch noch vom Musikverein Oeventrop (Leitung Hans Heinrich Krätzig, Vorsitzender Josef Pöttgen) berichtet werden. Von dem guten Gedanken ausgehend, auch ihrerseits — wie schon so oft — echte weihnachtliche Freude zu bringen, eilten die Musikanten der Vereinigten Staaten (Dinschede, Glösingen, Oeventrop) mit ihren PKWs just am Frühnachmittag des Heiligabend herbei, um am Marienhospital Alt-Arnsberg — das ja auch von Oeventrop belegt wird — mit trauten Weisen aufzuwarten, die besonders aber den eigenen Mitbürgern, die Weihnachten im Krankenhaus verbringen mußten, den Gruß von daheim übermitteln sollten. Und drei Kranke — Mitglieder des Musikvereins selbst — haben sich dabei über diese „Überraschung von zuhaus" ganz besonders gefreut. -

Nach dem Weihnachtskonzert am Krankenhaus fuhr die Musikerschar zurück, um sich der Tradition zu widmen, nämlich — wie eh und je — im Dorf zum Heiligabend Weihnachtslieder zu spielen: Bei den Schwestern am Elisabeth-Heim, an der katholischen Kirche, der evangelischen Kirche, sowie an bestimmten Punkten innerhalb der „Staaten", dessen Bürger sich schon jahrzehntelang der Musik zu Weihnachten erfreuen können. Der Musikverein feierte nämlich voriges Jahr sein 75jähriges Bestehen und hat in all der Zeit zu vielerlei Anlässen schon viel Freude bereitet. Heute sind es 24 Musikanten; sogar eine höchst begeisterte Dame — B-Klar./Sax. — spielt mit, wenn es gilt, der Harmonie des Musizierens mit Freude Klang zu geben. Man sollte öfter einmal etwas aus der Geschichte des Musikvereins erzählen, vielleicht auch mal von jenen berichten, die schon „ganz lange dabei" sind. —

Übergang

Die Sylvesternacht war in Schneewatte eingewickelt, die das laute Feuerwekskörper-Knallen sehr dämpfte. Aus Kälte und Schnee hätte man mindestens drei Sylvesternächte mit passender Temperatur und Schneehöhe machen können. Man hätte, — aber wer kann sich schon das Wetter machen! —

In alter Zeit ging in den „Heiligen Nächten" (Weihnachten bis Dreikönige) das „wilde Heer" um, um den Menschen zu schaden. Die aber wollten die Bösen und das Unheil mit Lärm vertreiben. Heute ist der Lärm Ausdruck der Freude beim „Prosit Neujahr!" — Und vielerorts ward das neue Jahr fröhlich angesungen: Herren und Damen, Knechte und Mägde in diesem Haus: Wir wünschen euch - - steht auf und schaut zum Fenster 'raus und werft uns eine Mettewurst hinaus! Hejssa Viktoria, ein glückseliges neues Jahr!"

Heutzutage ist das „Ansingen" schon fast ausgesungen. Die Menschen sind vornehmer. Knechte und Mägde gibts nicht mehr. Wer hat überhaupt noch Lust, sowas mitzumachen. In Breitenbruch, erzählt Willi Schüttler (50), kamen früher die Männer mit den Frauen bei Spindeldrehers zusammen, um fröhlich Sylvester zu feiern. Punkt zwölf aber zogen die Männer ab zum Neujahrssingen. Da gab's Spaß! Aber auch Mettwurst, Schinken, Eier, oder mal ne Flasche . . .

Währenddessen hatte der „olle" Spindeldreher („Hei was süss luiter n'biätken kniepig!") seine höllische Freude daran, den wartenden Damen flugs „edle Neujahrstränlein zu stiften", die es in sich hatten, so daß bald in der Wirtschaft „der Deubel los" war. Wenn dann die Männer be- und geladen vom Neujahrssingen zurückkamen, gabs ein ganz großes Hallo und ein Feiern bis zum Morgen. Das ist nun ein schönes Weilchen her . . . .

In Niedereimer gabs kein Neujahrssingen, wogegen man in Wennig loh früher wohl auch sang. Aber das liegt lange zurück. Es ist sich allenthalben nicht mehr viel, höchstens, daß mal ein Wirt seinen lieben Gästen eigens gebackene Hörnchen und einige Runden „gab", z. B. in Arnsberg im „Mutterhaus bei Johannmeyers" (Urania), wie es auch in einigen andern guten Gaststätten häufig üblich war.

In Oeventrop, so erzählt Wirtin Paula Berens vom „alten Brauhaus", bringen alt und jung eingesessene Stammtischler ihr „Ständchen" nach fröhlichem „Durchmarsch" erst am Neujahrsmorgen den Wirtsleuten dar. Vorher haben sie keine Zeit. Draußen aber, in den Häusern wird so gut wie gar nicht mehr gesungen. Das war mal. — Jetzt sind Raketen, Knallkörper und Feuerwerk überall, in allen Orten „in". Aber in Bruchhausen wird — trotz aller Knallerei — immer noch „Neujahr gesungen." Man staunt, daß sich im „Entendorf" ausgerechnet der Kegelclub „Lahme Ente" aufschwingt und flott wird. Beim Pastor Hermes beginnt es; Willi Sommer führt an, und Friedel Gördes, Hillen Rudi und wie sie alle heißen, lassen ihre gut geölten Stimmen erschallen.

Aber auch eine Gruppe jüngerer Leute singt. Und immer fängts beim Pastor an, das ist Brauch im Brauch. Auf daß er sich noch lange erhalte, auf daß immer wieder welche bereit sind, ihn fortzusetzen . . !

Grünes Licht

Nun, da die Sonne langsam wieder leuchtender wird, belebt sich auch die Vogelwiese der Bürgerschützengesellschaft wieder mehr und mehr, — nämlich dort unten am Eichholz, wo sich weiland bei emsigen Klappern die Mühlenräder unter der Kraft der wuchtigen Wassermenge des Mühlengrabens drehten, um dann mit Gattersägen Holz kunstgerecht zu schneiden, und mit Mühlsteinen Mehl zu mahlen. Mit Ritzeratze und Klipp-klapp ist nichts mehr, dafür aber ertönt lustiges Fahrrad-Geklingel, das fröhliche Hupen der Kinder-

(Bitte umblättern)

TÜREN
TREPPEN
GITTER
MARKISEN
TORE
FENSTER

RAINER FINKE
KUNSTSCHMIEDE · METALLBAU
5760 ARNSBERG 2
RUHRSTRASSE 27a · RUF 3006

FRISIERSALON AM GLOCKENTURM
HANSKNECHT

Unser Fachwissen, handwerkliches Können und die sorgfältige Auswahl der Präparate, geben Ihrem Haar Gewähr für die richtige Pflege.

IHR DAMEN- UND HERREN-SALON HANSKNECHT
Arnsberg 2 · Am Glockenturm · Tel. (0 29 31) 30 47

Autoverleih
GUNKEL
5760 Arnsberg 2, Grimmestraße 72, Ruf (0 29 31) 61 71 u. 72 22

Freie Möbelschau

Achtung!
Jeden Freitag u. Sonntag Probewohnen

von 11 bis 18 Uhr zur freien Besichtigung geöffnet

Hier können Sie mit Ihrer ganzen Familie in aller Ruhe prüfen und die Preise vergleichen! - Wir laden Sie ein in Tiggi's Erfrischungseck. - Dort steht eine Erfrischung für Sie bereit!

Wir bemühen uns, stets die Preiswertesten zu sein!

DIE TIGGELBECK-GRUPPE

ESSEN: Vichofer Str. 62, Schutzenbahn 39, Schutzenbahn 11-13 · Kölner/Berliner Str. Hirtsieferstr. 3-5, Inselstr. 13a · VELBERT: Oststr. 15 · HOLZWICKEDE: Wilhelmstr. 6, Abfahrt B 1 · HAGEN: Bahnhofstr. 29 · ISERLOHN: Im Flake-Center · OEVENTROP bei Arnsberg, Widayweg 4 · STADTLOHN: Eschstr. 101 · REES/Niederrhein · NEUWIED: Friedrich-Rech-Str. 1

Das große Möbelhaus an Rhein und Ruhr

OEVENTROP BEI ARNSBERG, WIDAYWEG 4, TEL. 223

250 Meter Schaufenster. Große Passage. Fachkundige Beratung. Planung nach Ihren Wünschen. Beachten Sie die Riesenauswahl unserer großen Abteilungen. Großer Parkplatz am Haus!

● **Montags bis freitags von 9 bis 18.30 Uhr durchgehend geöffnet.** ●
● **Samstags bis 14.00 Uhr, „Langer Samstag" bis 18.00 Uhr durchgehend geöffnet.** ●

Samstag = Familieneinkaufstag, bis 17.00 Uhr geöffnet.

WARME WOHNUNG - TROTZDEM ENERGIE SPAREN MIT:

Heizkörper-Thermostat-Ventilen
mit eingebautem, festem Fühler, 3/8 u. 1/2" Stück nur **19,98**

Heizkörperfolie
selbstklebend, strahlt die Wärme in den Raum zurück, gehört hinter jeden Heizkörper lfdm. **11,90**

Waschtische 60 cm, 1. Wahl
weiß Stück nur **37,50**
moosgrün Stück nur **49,49**

Neu eingetroffen!

Japan-Mosaik
Zollfreie Ware, daher jetzt äußerst preisgünstig!

Wand- und Bodenfliesen
rustikal und elegant in großer Auswahl. Greifen Sie zu - jetzt tolle Preise!

Teppichboden
Schlingenware in mehreren wohnlichen Farben und Mustern qm nur **8,98**

Teppichboden
„santos" Velours, ideal für den Wohnbereich in den Farben grün und braun, feste Qualität qm nur **17,90**

Teppichboden
1/10 - Velours, äußerst strapazierfähig qm nur **25,90**

Teppichboden
Berber, 100 % reine Schurwolle, besonders gute Qualität qm nur **27,90**

Profilbretter Fichte/Tanne
je 10 St. folienverpackt
9,5 x 96 mm, B-Sort. qm nur **7,95**
12,5 x 96 mm, A-Sort. qm nur **10,45**

Mess. Stildrückergarn.
klassische Form, schwere Ausführung Paar nur **18,90**

NOEKE DER BAUMARKT

Die Preise verstehen sich incl. MWSt. bei Abholung von unserem Lager gegen Barzahlung.

DAS GRÜNE WARENHAUS NOEKE

5778 Meschede-Freienohl · Freienohler Str. 124-128/B 7 · Tel. (02903) 66 51 · Geöffnet: Mo.-Fr. 9-18, Sa. 8-13 Uhr

(Fortsetzung: Arnsberger Bilderbuch)

Autos und Kettcars, und das helle Stimmengewirr eifriger „Fahrschüler" der Jugendverkehrsschule auf dem klug angelegten Kinder-Verkehrs-Übungsplatz. Vor einigen Monaten schon wurde er offiziell in Anwesenheit Offizieller zu nützlichem Tun und Treiben der Jugend übergeben. Da waren Lehrer Nöllen (Fachberater für Verkehrserziehung), Bürgermeister Gerh. Teriet, Stadtdirektor Dr. Günter Cronau sowie von der Gerätestiftenden Firma Deutsche Shell AG. Dr. Radel-Düsseldorf (der sinnigerweise die Kinder-Radel übergab) mit Schuljungen und Schulmädchen beisammen, denen allen der Vorsitzende der fürsorglichen Verkehrswacht, Hauptkommissar i. R. Ermecke, den besonderen Dank bekundete, auf daß bald — nun ist es soweit! — auch die Ampelanlagen hier den Kindern echtes „Grün" Erkennen als Lebenssicherheit gebe, d. h. regelmäßiger Verkehrsunterricht für die Schulkinder abgehalten werden möge. — Über die gut und nützlich angelegte „Vogelwiese", die auch außerhalb der drei Schützenfesttage den Menschen dienlich ist, kann man sich freuen. Vielleicht gibt es auch in anderen Stadtteilen solche gute Kombinationsmöglichkeiten. —

Gedenk-Bänke

Unweit der für die kleinen Übungsfahrzeuge errichteten Fertiggaragen am Eichholz-Eingang zur Vogelwiese, lädt eine geruhsame Bank zum Verweilen ein. Man schaut und sinniert. — Die Rückenlehne der Bank trägt eine Inschrift „Zur Erinnerung an Ortmanns Koffer von Schumachers Nobel." Karl Ortmann (Koffer) war jahrzehntelang eifriger Vogel-Zubereiter der Bürgerschützen; als er vor wenigen Jahren starb, übernahm „sein Schüler" Heinrich Schuhmacher (Nobel), diese wichtige Funktion. Man freut sich über die nette Geste des Andenkens, des Darandenkens. —

Und man erinnert sich auch, daß am „Haus zum guten Hirten" (Ginsterweg) ebenfalls eine Erinnerungsbank des SGV aufgestellt wurde: Die Berta-Kleemann-Bank. Man sieht im Geist noch Berta Kleemann langen Schrittes forsch fürbaß schreiten. Unermüdliche Wanderin . . . .

Es müßten noch viel mehr Gedenk-Bänke aufgestellt werden. — Das könnte zum Beispiel an dem umstrittenen Damm der Ruhr an der neuen AOK sein, etwa — und mit gutem Grund — für unseren Altbürgermeister Ferdinand Enste, der Zeit seines Lebens unermüdlich und uneigennützig darauf bedacht war, den Mitmenschen zu helfen, zu raten, ihnen zu dienen. Er hatte immer — nicht nur in der mehr als 50 jährigen Arbeit für unsere Wehrdienstopfer — die rechte Bürgernähe, den Kontakt vor allen Dingen zu und für die sozial Schwachen, für alle, die mit „dem Behördenkram nicht zurecht kamen". Viele ehrende Anerkennungen gab es für den Mann des Volkes, der auch als Bürgermeister (1961 bis 1969) sich selbst und dem Volke treu blieb, dem anerkennend im Dezember 1970 das Bundesverdienstkreuz verliehen wurde . . . —

Der kleinformatige offizielle Zeitungs-Nachruf der Stadt Arnsberg besagt, daß Ferdinand Enste dem Rat der Stadt angehörte und „gleichzeitig Bürgermeister der Stadt Arnsberg" war. —

Ein wenig „wenig". In Neheim (Arnsberg 1) geschrieben.

Daneben nahm sich der Nachruf der AOK wohl wohltuender aus: Er hatte Format und auch Herz! —

Wind pfeift

Am Oberbauplatz Arnsberg, den man — mit seinen zwei großen alles überragenden Zeigefingern, den Baukränen — auch Generalbauplatz Arnsberg-alt nennen könnte, schreitet die Arbeit rüstig rüstend und trotz Unwetters emsig fürbaß. Das kann man an dem Zementblock erkennen, der sich in Nähe der Johannis-Kapelle schon in beträchtlicher Höhe erhebt. Die drei Gucklöcher des Bauzaunes, wie Schießscharten aussehend, geben nur wenig von der „Innerei des Baues" frei, weil jeweils „immer nur einer" dort ein Auge riskieren kann, um den „Stand der Dinge" begut- oder beschlechtachten zu können. Die Begutachtungslöcher müßten waagerecht sein. Eine weitere „Schießscharte" ist inzwischen sogar wieder zugenagelt worden. Vielleicht zog es auf dem Bauplatz zuviel. —

Die geplante „Umsiedlungsaktion" der 100 jährigen Linde an der Kapelle ist wegen der Windigkeit des Unterfangens, bzw. der Unmöglichkeit einer erfolgreichen Rettung und Versetzung des Baumes — trotz Sturm der Bevölkerung — abgeblasen worden. Immerhin hatte die holländische Baumversetzungsfirma zugesichert, wenn die Linde eingehe, demnächst, wenn das Großeinkaufszentrum erst einmal stehe, dort wieder einen Ersatzbaum von elf Meter Höhe und 25 bis 30 cm „Dicke" zu pflanzen. — Nun ist die Linde also fort, nur die Luft säuselt dort noch und hofft — mit uns allen — auf den Ersatzbaum. Wenn schon 14 Millionen verbaut werden, darf es sicherlich auch 14 Millionen und 199,85 DM für den Baum kosten. Und im November 1979 soll es schon soweit sein! — Vorher aber gibt es zur Fertigstellung des Erweiterungsbaues für das Laurentianum samt Dreifachturnhalle, die insgesamt nur 7,5 Millionen und Anknabberung des Eichholzes kosten, (laut Plan im Februar) Richtfest in den Gefilden des Klosters Wedinghausen. —

Schreppenberger Altennachmittag

Am Samstag, 20. Jan. 1979, fand im Schützenheim auf dem Schreppenberg der schon traditionelle Altennachmittag statt.

Zu Beginn der Veranstaltung hatte Schützenvereinsvorsitzender Ferdi Weiffen über 100 betagte alte Leute, darunter den Ehrenvorsitzenden Alfred Grüterich und die 94 !! jährige Oma Kieseheuer vom Sonnenweg begrüßen können. Nach dem gemeinsamen Kaffeetrinken ging es dann richtig los; Harry Jacob (besser bekannt als der Jodler vom Schreppenberg) verstand es, sich in die Herzen der „älteren Leute" mit seinen Instrumenten zu spielen. Vor fast genau 10 Jahren als 10 jährige, umrahmte Uschi Lube (Tochter des Ex Schützenhauptmanns Willi Lube) mit ihrem Schifferklavier den Altennachmittag. Heute, als 20jährige, konnten die Besucher des Altennachmittags noch einmal ihr Können bewundern. Auch das Königspaar Klaus Lichte und Margret Hermes (Gattin vom DJK Doktor) waren mit von der Partie.

Die älteren Mitglieder die vom Vorsitzenden Ferdi Weiffen persönlich eingeladen waren, bekamen auch Besuch von den Geistlichen Pastor Hülster von der Hl.-Kreuz-Gemeinde und Pastor Pense aus dem Bodelschwinghhaus.

VOHA

Lederwaren Rickert

gibt die Gewinn-Nummern der Weihnachtsverlosung bekannt.

1121, 1337, 1396, 1418, 1432, 1446, 1454, 1502, 1541, 1637, 1682, 2232, 2332, 2424, 2499, 2575, 2593, 2608, 2656, 2688, 2775, 2888, 2915, 2937, 2994, 3154, 3324, 3349, 3418, 3449, 3482, 3484, 3692, 3952, 3959, 4046, 4098, 4119, 4211, 4549.

Diese Angaben sind ohne Gewähr!

VICTORIA

VERTRAUEN GEGEN VERTRAUEN.

Empfehle mich als Ihr Versicherungsfachmann Paul Mura

Agentur der VICTORIA Versicherungs-Gesellschaften

Büro: 5760 Arnsberg 1, Bahnhofstraße 116, Tel. (0 29 32) 3 36 06

Privat: 5760 Arnsberg 2, Haarstraße 22, Tel. (0 29 31) 1 36 46

Bürozeit: 9.00—13.00 und 14.00—15.30 Uhr
samstags nach Vereinbarung

Versicherungen in guter Hand

Eine gute Nachricht für Sie . . .

Jacobus-Schwedenkräuter

Lebenselixier zur Selbstbereitung

Wird mit Korn, Wacholder oder Wermut angesetzt und ist nach 6-8 Tagen trinkfertig.

Das aus den **Jacobus-Schwedenkräutern** bereitete Lebenselexier reinigt den Blutkreislauf, die Drüsen und Organe bis ins feinste Gewebe hinein von den Giftstoffen, die der Ursprung ungezählter **Beschwerden sind; vorzüglich bewährt** bei unreinem Blut, nervösem Herzklopfen, Magendruck, Sodbrennen, langjährigen Ekzemen, Pickeln, Geschwüren, Kopfschmerzen, Verdauungsbeschwerden, wie auch bei Fettsucht und Korpulenz. **Jacobus-Schwedenkräuter** dürfen in keiner Familie fehlen.

Erhältlich in allen Apotheken

VEW Fortschritt durch Energie

Wir liefern nicht nur Strom und Gas.
Wir bieten zusätzlich
einen informativen Beratungs- und Planungs-Service. Kostenlos.

strom erdgas

Vereinigte Elektrizitätswerke Westfalen AG
Hellefelder Straße 8, 5760 Arnsberg 2
Telefon (0 29 31) 8 41

G42

Ihr Haus ist das schönste.



Denn Sie haben selbst mit angepackt.

Und DM 40.000 dabei gespart!

Zufriedene Bauherren bestätigen: Durch und durch massiv und solide. Überdurchschnittliche Wärmedämmung, angenehmes, gesundes Raumklima.

Und das Selbstbauen funktioniert prima!

Eine phantastische Idee!!

- Bis 80 % Fremd-Finanzierung mit unserer Hilfe
- Kellerbausätze für sämtl. Fertighäuser

O Bitte um kostenlose Information
O Wünsche ausf. Prospekt (Schutzgebür DM 8,- + Porto)

Nutzen Sie unsere bald 20jährige DUROPAN-Selbstbau-Erfahrung!

DUROPAN Selbstbau GMBH
AM WALL 118
2800 BREMEN 1
T. (0421) 311524

ABSENDER NICHT VERGESSEN!

Individuelle Küchengestaltung mit den besten System-Küchen

Küchentenne

F.H. Sindern · Eigene Werkstätten
5760 Arnsberg 2 - Niedereimer
Stephanusweg 35 · Tel. 02931-6141

VW Audi von H.HOEVEL seit 1852

Gebrauchter Ölofen
billigst zu kaufen gesucht.
Tel. (0 29 37) 4 15 oder 4 25

Übernehme
Wohnungseinheiten aus Nachlässen mit sämtlichem Inventar und Entrümpelungen · Rohproduktenhandel
Josef Wulf sen.
5760 Arnsberg 2, Seißenschmidtstr. 8
(0 29 31) 1 06 46

Achtung!
Jeden Samstag von 10-15 Uhr
GEBRAUCHS- UND
ANTIKMÖBEL-VERKAUF!
Sehr preiswert!
Rohproduktenhandel
Josef Wulf
5760 ARNSBERG 2
Seißenschmidtstr. 8
(0 29 31) 1 06 46



Gutes aus dem Sauerland

H.&F. SCHNEIDER KORNBRENNEREI
NUTTLAR – HOCHSAUERLAND

Besuchen Sie uns.

Riesige Auswahl an Neu- und Gebrauchtwagen



Auch samstags und sonntags durchgehende Besichtigung.

OPEL GM

AUTOHAUS ROSE+NADOL

5760 Arnsberg 1 - Bruchhausen (an der B 7) – Ruf (0 29 32) 44 41

(Fortsetzung: Dr. Herbold erinnert sich)

deutschen Wortes im SGV, der leider zu früh verstorbene Wilhelm Schwarze, langjähriger Organisator auf dem Feldmühlengelände und angesehenes Mitglied des Aufsichtsrates der Feldmühle AG. sowie Günter Paske in der Grafenstraße.

Flüchtlinge im Alten Feld

Die Arbeitsdienstbaracken im Alten Feld standen nicht lange leer. Eben waren die letzten Arbeitsmänner abgezogen, als neue Bewohner einzogen: Flüchtlinge und Vertriebene, Ausgebomte und Evakuierte, zuletzt 56 Familien mit etwa 180 Personen fanden dort eine neue behelfsmäßige Unterkunft. Es war eine wenig schöne neue Heimat, und dennoch waren alle froh, zunächst ein Dach über dem Kopf gefunden zu haben.

Fast 10 Jahre lang mußten die Lagerbaracken noch dieser Aufgabe dienen. Dann gelang es der Stadt, für die dortigen Familien neue Wohnungen zu errichten. Als alle Baracken geräumt waren, wurden sie 1964 in einer großangelegten Katastropheneinsatzübung abgebrannt.



Freiwillige Feuerwehr, Technisches Hilfswerk, Deutsches Rotes Kreuz, Polizei und andere Behörden probten bei dieser Gelegenheit eine sinnvolle Zusammenarbeit für den Ernstfall.

Neue Heimat für die Arnsberger Vogelstange

Schon bevor das Barackengelände freigemacht war, wurde dafür eine neue Aufgabe erörtert. Die Vogelstange der Arnsberger Schützen hatte im Laufe der letzten 100 Jahre oft ihren Standort wechseln müssen. Vom jetzigen Rummelplatz zog sie auf eine Wiese hinter Hövel an der Eichholzstraße, von dort auf das jetzige Segelfluggelände. Ihr nächster Standort wurde die Wiese an der alten Kamelbrücke. Von dort verdrängte sie die neue Feldmühlebahn auf eine Wiese unterhalb des Berghanges, wo sie auf Dauer jedoch auch nicht verbleiben konnte. Um der Vogelstange eine endgültige Heimat zu geben war die Stadt Arnsberg bereit, das ihr gehörende Grundstück aus dem Arbeitsdienstlagergelände der Schützengesellschaft zur Verfügung zu stellen. Es fanden Besichtigungen statt. Pläne wurden gemacht. Alles wiegte sich in der Hoffnung, damit eine endgültige Heimat für die Vogelstange gefunden zu haben.

Ein neuer Bewerber für das Gelände

Die Handwerkskammer Arnsberg hatte sich schon frühzeitig nach dem Krieg der Aufgabe einer überbetrieblichen Ausbildung des Handwerkernachwuchses zugewandt. Als sich in Eslohe Gebäude für diesen Zweck günstig anboten, wurde dort die erste überbetriebliche Ausbildungsstätte für verschiedene Handwerker eingerichtet.

Die Entwicklung zwang jedoch zu Plänen, diese Ausbildungsstätte zu vergrößern. Wegen der Schwierigkeiten, vom Standort der Handwerkskammer in Arnsberg aus die Schule in Eslohe unter tragbaren organisatorischen und wirtschaftlichen Bedingungen zu betreiben, beabsichtigte die Kammer, die Erweiterungsmaßnahmen in Arnsberg selbst durchzuführen. Für die Errichtung entsprechender Schulgebäude war das der Handwerkskammer gehörende Gelände an der Jahnstraße, das teilweise dem TV 61 als Sportplatz diente, vorgesehen. Auf einem Teil des Geländes sollten mehrere Ausbildungshallen mit Schettdächern gebaut werden. Pläne waren bereits in Auftrag gegeben. Der Bauantrag lag bei der Stadt vor. Die Stadt selbst sah keine rechtliche Möglichkeit, ein solches Baugesuch abzulehnen. Mit Rücksicht auf die Bedeutung der Handwerkskammer Arnsberg und auch auf die Bedeutung einer derartigen schulischen Einrichtung in Arnsberg war auch eindeutige Bereitschaft bei der Stadt festzustellen, dem Baugesuch zu entsprechen. Dabei wurde wohl bedacht, daß um die Mitte des vorigen Jahrhunderts eine Bebauung dieses Geländestreifens sowohl von der Stadt als auch von der Regierung als Aufsichtsbehörde abgelehnt wurde, um nicht von der damaligen eigentlichen Stadt, der heutigen Altstadt her, in Hinterhöfe an der Jahnstraße sehen zu müssen.

Die Planungen waren soweit gediehen, daß im Mai 1965 anläßlich des Besuches von Vertretern der französischen Handwerkskammer Chambery der erste Spatenstich für die neuen Gebäude getan werden sollte.

Ein Besuch in Eslohe und seine Folgen

Am Sonntag davor lud Assessor Gentges, Hauptgeschäftsführer der Handwerkskammer, den Stadtdirektor zu einem Besuch der Schule in Eslohe ein. Anschließend fand ein gemeinsames Abendessen auf Burg Schnellenberg bei Attendorn statt. Im Verlauf dieses Gespräches wurden auch die Planungen der Handwerkskammer bezüglich der neuen Schulgebäude in Arnsberg erörtert. In diesem Gespräch trug ich Herrn Gentges meine Bedenken bzgl. des Standor für die neuen Gebäude vor. Abgesehen von den städtebaulichen Bedenken war insbesondere zubefürchten, daß das Baugelände keinerlei Erweiterungsmöglichkeiten bei späterem Bedarf anbot. Ich schlug darum Herrn Gentges vor, statt des Geländes in der Jahnstraße ein erweiterungsfähiges Grundstück in Erwägung zu ziehen. Dabei verwies ich auf das städtische Grundstück aus dem ehemaligen Arbeitsdienstlager im Alten Feld, das durch Zukauf von benachbartem privaten Gelände jederzeit erweitert werden konnte.

Nach anfänglichem Zögern ging Herr Assessor Gentges auf diese Überlegung ein. (wird fortgesetzt)

HONDA CIVIC Hatchback

Es gibt vieles, was er mehr hat

Honda Civic Hatchback (5-Türer), 60 PS (44 kW), 1238 ccm, Frontantrieb, Einzelradaufhängung, von 0 auf 100 km/h: 15 sec., Höchstgeschwindigkeit 150 km/h, Normalbenzin.
Der Honda Civic Hatchback ist auch mit Hondamatic lieferbar. 1 Jahr Garantie ohne Kilometerbegrenzung.



Ein Schritt in den Fortschritt.

Josef Toch
5760 ARNSBERG 2
Hammerweide 24 · ☎ 41 29

4-Felgen 175 x 14
zu kaufen gesucht
Telefon (0 29 37) 65 13

Knirps
Koffer
Lederwaren
Schirme
preiswert
und gut
Knirps-Wetter
Rickert
Arnsberg, Promenade 2

VELTINS
Getränkefachgroßhandel
Josef Korte
5760 ARNSBERG 2
Wennigloher Straße 4 — Ruf (0 29 31) 35 03

Hurra, der WSV ist da!

Winter-Schluß-Verkauf
vom 29. Jan.
bis 10. Febr. 1979

Geldsparer-Angebote über Geldsparer-Angebote im ganzen Haus.

Wir machen einen tollen CRUSE-WSV daraus.



Kanin Hosen Jacken
Farbe Chinchilla und Hase
nur 199,–

Neufundl. Seal Jacke
natur nur 769,–

Breitschwanz Mantel
Swakara Schwarz
nur 1950,–

Hochwertige Marken
Damen Mäntel
uni und gemustert
nur 169,– 129,–

Damen Jacken und Blazer nur 79,–

Damen Kleider
in vielen Formen
nur 98,– 69,–

Damen Röcke und Damen Blusen
uni und gemustert
nur 29,–

Posten Krawatten
Stück nur 5,–

Herren Hemden
in vielen Dessins
nur 15,–

Herren Anzüge
Trevira/Schurwolle reine Schurwolle ab
169,– 129,–

Alle Herren Cabans
in Fischgrät und Tuch
Stück nur 79,–

Posten Herren Hosen
Trevira/Schurwolle
Stück nur 39,–

Jeans für 12-15 Jahr.
verwaschen in den Weiten 26, 27, 28
Stück nur 10,–

Kinder Jacken

Kinder Parka
Stück nur 39,–

Kinder Hosen
nur 15,–

Frottee Bettwäsche
1 Bezug, 1 Kissen
155 x 200 nur 50,–
135 x 200 nur 45,–

Biber-Bettwäsche
1 Bezug, 1 Kissen
135 x 200 nur 29,–

Miederwaren
BH und Miederhose von Felina und Naturana
Stück 10,– 5,–

Frottee Stretch Bettücher
passend für alle Matratzen
Stück nur 20,–

Preisfrage

In einer Anzeige der heutigen Ausgabe steht ein Buchstabe auf dem Kopf! Schreiben Sie den Namen dieses Geschäftes auf eine Postkarte und senden Sie diese an den

ARNSBERGER STADTANZEIGER
Oberglösinger Straße 55a
5760 Arnsberg 2

Unter den richtigen Einsendungen wird ein Warengutschein in Höhe von 50,– DM verlost. Einsendeschluß ist der 15. Februar 1979.

GEWINNER unserer letzten Preisfrage wurden Frau Hedwig Brand, Ringstraße 128 und Familie Franz Redder, Am Hopfenberg 45, 5760 Arnsberg 2.

Menne's Laden

Die Damen- und Herren-Boutique am Gutenbergplatz 42 in Arnsberg 2



LEVI'S

Er+ Sie Jeans-Laden
Promenade 1 - Tel 387
Inhaber Lothar Zacharias

Ihr Fachgeschäft
für feine Zuchtperlen
und edle Steine

Goldschmied KRÜGER
Juwelier KRÜGER

5760 Arnsberg 2
Brückenplatz 16

Anzeige



Eine ständig große Auswahl und ein gut sortiertes Angebot an Spielwaren, Eisenwaren und Haushalt finden Sie bei Schwartekopp, Zum Schützenhof 7.

system professional Alcina COSMETIC-SPECIAL

Ihr Damen- und Herren-Salon
für individuelle Bedienung

City-Salon Wagner

Telefon (0 29 31) 1 56 55

H Der Salon mit eigener Bus-Haltestelle!

FÜR MÄNNERMODE
EIN BEGRIFF

Herrenausstatter

N. Brüggemeier

Telefon (0 29 31) 1 06 74

» City-Center «
5760 Arnsberg 2 · Rumbecker Straße

Arnsberg 2 Clemens-August-Straße 60 Telefon (0 29 31) 1 21 82

Sind's die Füße g

Wir haben die Frühjahrsmode schon am Lager!

Lederbekleidg.
in
Großauswahl
zu bekannt
günstigen Preisen!

basler Ledermoden

ARNSBERG 2
Ehmsenstraße 76
Telefon (0 29 31) 1 48 48

Moderner brauner
Cord-Kinderwagen
mit Matratze, ½ Jahr alt, erstkl. Zustand, zu verkaufen.
Neupreis 350,– DM. Preis VS.
Tel. (0 29 37) 64 11



Mieten statt kaufen!
Der schnellste Weg zur Erfüllung vieler Wünsche.

interfunk
Radio Buchardt
5760 ARNSBERG 2
Gutenbergplatz und Alter Markt

Sehenswert . . .

Kinder-Ski-Anoraks
»Spitzen-Qualitäten«
Größen von 116-140
jetzt nur noch **45,-**

Damen und Herren
Langlauf-Anzüge
»Baumwoll-Innenseite«
jetzt nur noch **90,-**

LIEBALD Sport & Leder
Arnsberg 2 ~ Am Neumarkt 3124

Porzellanhaus
BRUSIS
Inh. Helga Schupp
Alter Markt 8
5760 ARNSBERG 2
Telefon 0 29 31 - 37 78

Kalter Winter - heiße Preise!

Porzellan
KALTHOFF
Inh. Werner Schupp
Möhnestraße 10
5760 Arnsberg 1-Neheim-Hüsten
Telefon 0 29 32 - 2 27 49

„Botanica" von Villeroy & Boch
II. Wahl besonders günstig.
Viele verschiedene Teile,
jetzt 25% billiger als I. Wahl!

„Edinburgh" v. Hutschenreuther
Stilform mit Blumendekor
Kaffee-Service 6 Pers. **nur 159,—**
Einzelgedeck **nur 17,50**
Tafel-Service 6 Pers. **nur 220,—**

„Fürst"-Besteckgarnitur
für 12 Pers., 72tlg. mit Vorlegeteilen, in Kassette **nur 249,—**

„Fleur"-weiß v. Hutschenreuther
Tirschenreuth, elegante Form
Kaffee-Service 6 Pers. **nur 66,—**
Tafel-Service 6 Pers. **nur 89,—**

Tee-Service mit buntem Dekor
Orig. Japan, 6 Personen
statt 265,– **nur 159,–**

WMF-Schnellkochtopf Cromargan
5 Ltr. **nur 110,—**
7 Ltr. **nur 121,75**

„Zwiebelmuster" v. Hutschenrth.
II. Wahl besonders günstig
jetzt 25% billiger als I. Wahl!

„Alexandra" von Nachtmann
II. Wahl, echt Bleikristall-handgeschliffen

Sektkelch	statt 23,80	**nur 16,—**
Wein	statt 21,50	**nur 14,50**
Schwenker	statt 18,80	**nur 9,90**
Pilstulpe	statt 25,30	**nur 17,—**

„Maria-Theresia-weiß" von Hutschenreuther
für jeden Tag! Elegante Stilform mit vielen Einzelheiten erhältlich
Kaffee-Service 6 Pers. **nur 69,50**
Einzelgedeck **nur 6,75**
Tafel-Service 6 Pers. **nur 99,—**
Einzelne Teller **nur 3,75**

„Fürst-Rose" Kaffeegarnitur
23 Karat vergoldet für 6 Pers. (6 Kaffeelöffel, 6 Kuchengabeln, 1 Tortenheber, 1 Sahnelöffel, 1 Zuckerlöffel, kompl. **nur 79,—**
Eine Zierde für jede Kaffeetafel!

„Maria-weiß" von Rosenthal
Classic-Rose
II. Wahl besonders günstig
jetzt 25% billiger als I. Wahl!

Trinkglas-Service „Karat"
Kristall-handgeschliffen
Komplette Serie für 6 Personen mit 6 Sektkelchen, 6 Weingläsern, 6 Likörschalen, 6 Bierbechern **nur 149,70**

„Diamant" von Hutschenreuther
Weißes Porzellan ohne Dekor
Kaffee-Service 6 Pers. **nur 65,—**
Einzelgedeck **nur 6,50**
Tafel-Service 6 Pers. **nur 89,—**

Tee-Service orig. Japan
(Kanne und 6 Tee-Cups)
2 verschiedene Dekore
nur 35,— nur 59,—

„Desiree" von Hutschenreuther
elegantes Rosé-Porzellan
Kaffee-Service 6 Pers. **nur 139,—**
Einzelgedeck **nur 17,50**
Tafel-Service 6 Pers. **nur 198,—**

„Lanzette-weiß" von Thomas
– Secunda –
Kaffee-Service 6 Pers. **nur 59,—**
Tafel-Service 6 Pers. **nur 98,—**

Tortenplatte Kristall-Glas
2 Ausführungen
nur 13,90 nur 15,90

Trinkgläser glatte Form

Weinglas	**nur 3,50**
Sektkelch	**nur 2,—**
Likörschale	**nur 2,—**
Bierbecher	**nur 2,75**
Pilstulpe	**nur 3,95**
Whiskybecher	**nur 1,50**
Sherryglas	**nur 2,50**
Dessert-Sektschale	**nur 3,75**

„Grünband" v. Hutschenreuther
Stilform mit zartem Dekor
Kaffee-Service 6 Pers. **nur 169,—**
Einzelgedeck **nur 17,50**
Tafel-Service 6 Pers. **nur 239,—**

„Atlantis" von Thomas
Keramik-spülmaschinenfest
Kaffee-Service 6 Pers. **nur 69,—**
Tafel-Service 6 Pers. **nur 89,—**

Modern sein und mit der Zeit gehen: modern einkaufen

sich nur vom Entscheidenden leiten lassen, von Qualität und Preis

ALDI-Preisinformation:

Omo	4,5-kg-Tragepckg.	10,98
Super-Luzil	4,5-kg-Tragepckg.	9,98
Unamat-Vollwaschmittel	4,5-kg-Tragepckg.	8,98
Korall-Feinwaschmittel	1,5-kg-Tragepckg.	6,98
Firn, Vorwaschmittel bis 60°	3-kg-Tragepckg.	6,39
Tandil-Vollwaschmittel	3-kg-Tragepckg.	5,79
Tandil-Vollwaschmittel	900-g-Pkt.	1,99
Luhns fein, Feinwaschmittel	1,5-kg-Tragepckg.	3,98
Luhns fein, Feinwaschmittel	800-g-Pkt.	2,39
Una-Wäscheseife	500-ml-Fl.	1,99
Somat-Geschirrspülmittel	5-kg-Eimer	14,98
Una-Rosé	1000-ml-Fl.	1,69
Una-Spülglanz, neu	1000-ml-Fl.	1,49
WC-Reiniger	1-kg-Plastikds.	1,69
WC-Automat	St.	–,99
Pronto-Möbelspray	375-g-Ds.	3,98
Unah-Glanzreiniger	1000-ml-Fl.	3,49
„rador" flüssig, Schonreiniger	1000-ml-Fl.	1,89
„Moc" Haushaltsreiniger	500-ml-Fl.	1,49
Scheuerfix	1-kg-Plastikds.	1,29
Vilbond-Fensertuch	St.	2,89

Milsani-Dosenmilch, 10%	340-g-Ds.	–,89
10%	170-g-Ds.	–,46
Milsani-Dosenmilch, 7,5%	340-g-Ds.	–,69
7,5%	170-g-Ds.	–,37
H-Milch, 1,5% Fett	1-Liter-Pckg.	–,69
Kaffeefilter, Gr. 4	40 St.	–,69

Preiselbeeren	370-ml-Gl.	2,29
Erdbeeren	850-ml-Ds.	1,99
Pfirsiche, gleichm. ausges. Früchte	850-ml-Ds.	1,49
Williams-Christ-Birnen, halbe Früchte	850-ml-Ds.	1,39
Aprikosen, halbe Früchte	850-ml-Ds.	1,09
Griech. Pfirsiche	850-ml-Ds.	–,89
Apfelkompott mit Stücken	370-ml-Gl.	–,79
Fruchtcocktail, 5-Frucht	425-ml-Ds.	–,79
Apfelmus	720-ml-Gl.	–,59

Kaffeepreise erneut ermäßigt

Albrecht „Gold", filterfertig gemahlen – Eine Spitzenqualität, die jedem Vergleich standhält –	500-g-Ds.	~~7,59~~	**6,98**
Albrecht „Gold", ganze Bohnen – Eine Spitzenqualität, die jedem Vergleich standhält –	250-g-Pckg.	~~3,79~~	**3,49**
Albrecht „Silber", für Kaffeetrinker, die eine kräftige Mischung bevorzugen	250-g-Pckg.	~~3,49~~	**3,29**
Albrecht „Mild", filterfertig gemahlen –			

ALDI-aktuell

Diese Artikel empfehlen wir Ihrer besonderen Aufmerksamkeit. Verkauf, solange der Vorrat reicht.

Nähgarnbox,
mit 12 Röllchen à 50 m
farblich sortiert
ALDI-aktuell **2,49**

Geschirrtücher,
Halbleinen mit gewebter Bordüre,
50 x 70 cm
ALDI-aktuell 3er-Pckg. **4,98**

Haushaltschere,
rostfreier Stahl
mit Plastikgriffen
ALDI-aktuell St. **1,49**

Mildeen-Shampoo	200 ml	–,99
Mildeen-Haarfestiger	100 ml	1,19
Mildeen-Haarspray	375-g-Ds.	1,69
Grüner Apfel-Shampoo „Renett"	500-ml-Fl.	1,79
Mildeen-Deo	175-g-Ds.	1,99
„Lavatl" Schaumbad mit Protein-		

Vlies-Scheuertücher	St.	–,99
o.b.-Tampons	100-St.-Pckg.	9,98
Höschenwindeln	30-St.-Pckg.	5,98
Baby-Flockenwindeln	50-St.-Pckg.	4,79
Watte	200-g-Pckg.	–,79
Zellstoff-Taschentücher	60-St.-Pckg.	–,59
Krepp-Toilettenpapier	3 × 400 Blatt	–,69
„Tissue"-Toilettenpapier	2 × 300 Blatt	–,65
Küchentücher, passend für alle üblichen Rollenhalter	2-Rollen-Pckg.	1,79
Mülleimerbeutel, 45 × 60 cm	40-St.-Pckg.	1,29
Alu-Folie	20-m-Rolle	2,19

Albrecht „Coffeinfrei",
mild verträgl[ich] bei [dem] Kaffeegenuß –
500-g-Ds. ~~9,39~~ **8,98**

Sonnenblumenöl	1-Liter-Fl./Ds.	2,39
Tafelöl	1-Liter-Fl./Ds.	1,69
Pflanzenfett	200-g-Be.	–,69
Buttella-Pflanzen-Margarine	500-g-Be.	1,09
Margarine „Holstensegen"	500-g-Be.	–,79
Buttella-Bio-Reform-Margarine	250-g-Be.	–,79
Buttella-Sonnenblumen-Margarine	500-g-Be./Schale	1,35
Assugrin, flüssig	200-ml-Fl.	3,98
Assugrin	650-St.-Pckg.	3,49
Diät-Zucker	500-g-Pkt.	2,29
Diät-Konfitüre: Erdbeer, Kirsch, Aprikose	430-g-Gl.	1,99
„Multivitamin"-Brausetabletten, erfrischend, wohlschmeckend, durstlöschend, 2 × 45 g	2 × 10-St.-Karte	2,98

Kamillen-Seife, 2 St. à 125 g	Pckg.	–,89
Atlantik-Seife	150-g-St.	–,85
Mildeen-Transparent-Seife	150-g-St.	–,85
FEE-Seife, desodorierend	150-g-St.	–,69
Eurodont med, medizinische Zahncreme	90-ml-Tb.	1,79
Eurodont-Zahncreme gegen Zahnbelag	90-ml-Tb.	1,79
Viofluor-Zahnpasta	67,5-ml-Tb.	–,99
V-Kurzkopf-Zahnbürsten	2-St.-Pckg.	1,89
Corega Tabs Plus	64 Tabletten	4,49

16 NEUE Preissenkungen

1.	**Orangennektar** 1-Liter-Pckg.	~~–,69~~ **–,59**
2.	**Sherry „Amontillado"** 0,7-l-Fl.	~~3,59~~ **3,49**
3.	**Ananas,** ganze Scheiben, 850-ml-Ds.	~~1,59~~ **1,49**
4.	**Ananas in Stücken** 580-ml-Ds.	~~–,89~~ **–,79**
5.	**Mandarin-Orangen** 315-ml-Ds.	~~–,79~~ **–,69**
6.	**H-Fruchtjoghurt aus Magermilch** 500-g-Becher	~~–,79~~ **–,69**
7.	**Frischkäsezubereitung,** 45 % F. i. Tr., 200-g-Schale	~~1,69~~ **1,49**
8.	**Makrelenfilets in Tomatensoße** 190-ml-Ds.	~~–,85~~ **–,79**
9.	**Thunfisch,** pikant, 210-ml-Dose	~~–,99~~ **–,89**
10.	**Bratfilets,** aus feinen dänischen Makrelenfilets in mild-würziger Marinade, 500-g-Ovalds.	~~2,09~~ **1,99**
11.	**Würstchen im Saitling,** 10 Stck. à 90 g, Ds.	~~7,29~~ **6,98**
12.	**Zigeunersoße** 500-ml-Gl.	~~1,59~~ **1,49**
13.	**Hühnersuppe,** Junghuhnfleisch in klarer Hühnerbrühe, 340-ml-Gl.	~~1,79~~ **1,69**
14.	**Weinessig** 0,5-l-Fl.	~~–,49~~ **–,39**
15.	**Einweg-Gasfeuerzeuge** 2er-Karte	~~1,79~~ **1,49**
16.	**Fa-Trockenspray** 175-g-Ds.	~~2,29~~ **2,19**

Pfifferlinge, unsortiert	315-ml-Ds.	3,98
Champignons, I. Wahl, geschn.	315-ml-Gl.	1,99
Champignons, ganze Köpfe, I. Wahl	425-ml-Ds.	1,89
Champignons, geschnitten, III. Wahl	315-ml-Ds.	–,99
Formosa-Stangenspargel	840-ml-Ds.	2,89
Formosa-Spargelabschnitte mit grünen und weißen Köpfen	460-ml-Ds.	1,39
Formosa-Stangenspargel	250-g-Ds.	1,39
Möhren, klein	370-ml-Gl.	–,65

Jg. Erbsen,
mittelfein, mit Möhren
850-ml-Ds. **–,69**

MK W 1/79

ALDI MARKT

ALDI GmbH & Co.KG 5608 Radevormwald

Den für Sie nächstgelegenen ALDI-Markt erfahren Sie unter der Telefon-Nr. 02195/80 81

Jg. Erbsen, extra fein, mit Möhren	850-ml-Ds.	1,09
Jg. Erbsen, fein, mit Möhren	720-ml-Gl.	–,89
Jg. Erbsen, sehr fein	850-ml-Ds.	–,89
Jg. Erbsen, sehr fein, mit Möhren	425-ml-Ds.	–,59
Jg. Erbsen, extra fein	425-ml-Ds.	–,69
Jg. Wachsbrechbohnen I	425-ml-Ds.	–,69
Delikateß-Bohnen	425-ml-Ds.	–,65
Schnittbohnen I	850-ml-Ds.	–,89

Brechbohnen I
850-ml-Ds. **–,59**

Rotkohl	720-ml-Gl.	–,59
Weinsauerkraut	850-ml-Ds.	–,59
Geschälte Tomaten	425-ml-Ds.	–,49

Arnsberg 2, Rumbecker Straße 4 - Gute Parkmöglichkeiten -

INTERESSANTES AUS FREIENOHL:

Aus der Chronik des MGV Liedertafel 1869 e. V.

Das Jahr 1979 wird als ein Jubeljahr in die Vereinsgeschichte eingehen, feiert doch der MGV Liedertafel sein 110jähriges Bestehen. Hier ein kurzer Rückblick auf den Werdegang:

Am 2. Februar 1869 schlossen sich 56 Mitglieder in der Gründungsversammlung zu einem Sängerbund mit dem Nanen „Liedertafel" zusammen. Erster Dirigent wurde der Lehrer Luther. Allwöchentlich fand ein Übungsabend statt.

Erster Höhepunkt in der Vereinsgeschichte war die Feier des 25jährigen Bestehens im Jahre 1894; u. a. war die Musikakpelle des 4. Dragoner-Regimentes in Hofgeismar verpflichtet worden. Als besonders tüchtiger Dirigent wird Herr Hatzig sen. in den Annalen genannt. Mehrfach wurden bei Gesangswettstreiten Preise errungen.

Der 1. Weltkrieg forderte seine Opfer auch aus den Reihen der Sangesbrüder. Im August 1920 wurde dann mit einem Jahr Verspätung das 50jährige Bestehen gefeiert. Das Vereinsleben blühte unter dem Dirigenten Albert Krämer aus Arnsberg wieder neu auf. Bei einem Wettsingen in 1921 errang der Verein die ersten Preise. 1924 zählte man bereits 224 eingetragene Mitglieder. Ein in dem Jahr veranstaltetes Wohltätigkeitsfest brachte einen sehr guten Erlös, der dem Fond zum Bau eines Ehrenmals für die Gefallenen des 1. Weltkrieges zugeführt werden konnte.

Im 70. Jahre des Bestehens des Chores brach der 2. Weltkrieg aus. Wieder wurde die Vereinstätigkeit einschneidend behindert, wieder mußten viele Sänger ihr Leben lassen.

Nach dem Kriege im Jahre 1946 wurden dann unter dem Dirigenten Johannes Kaiser mit einer Sondergenehmigung der Militärregierung die Chorproben wieder aufgenommen. In den folgenden Jahren erlebte der MGV Liedertafel eine neue Blütezeit. 1961 gar wurde er mit der Ausrichtung des Lessingsingens für den Sängerkreis Meschede betraut. Unvergessen ist die 100-Jahr-Feier des Vereins, bei der dem Chor durch den Deutschen Sängerbund die Zelter-Plakette verliehen wurde. 1976, nach 26 Jahren, übergab Johannes Kaiser den Dirigentenstab an Herrn Conredel aus Bruchhausen, später leitete Dirigent Bartmann aus Wennemen die musikalischen Geschikke der „Liedertafel".

Seit 1978 nun ist Johannes Kaiser wieder erster Mann. Das Jubeljahr 1979 wird mit einem Stiftungsfest am 3. Februar begonnen (Kirchgang um 18.30 Uhr). Die offizielle Feier wird im Rahmen eines großen Sängerfestes am 6. und 7. Oktober stattfinden.

Tips der DAK Arnsberg 2:

Am Arbeitsplatz trimmen

Bewegungsmangel, falsches Sitzen und Stress sollten durch eine kurze Ausgleichsgymnastik am Arbeitsplatz ausgeglichen werden, rät der Sportlehrer Karl Heinz Marchlowitz in der neuesten Ausgabe des DAK-Magazins der Deutschen Angestellten-Krankenkasse (DAK).

Fünf Minuten aktive Erholung könnten Wunder wirken. Er schlägt vor: „Es muß auch nicht immer die Pause während der Arbeitszeit sein; die Zeit morgens vor dem Dienst oder nach Arbeitsschluß bietet sich ganz besonders für die gemeinsame sportliche Aktivität vieler Betriebsangehöriger an. Das schafft auch neue Kontakte und macht Spaß". Inormationen gibt zusätzlich der Bund Deutscher Betriebssportverbände, Große Bleichen 23, Postfach 332, 2000 Hammburg 36.

Alkohol gefährdet Versicherungsschutz

Die Karneval- oder Faschingszeit führt manchen wieder in Versuchung beschwipst Auto zu fahren, etwa nach einem kleinen Umtrunk in der Firma. Alkohol am Steuer kann jedoch nicht nur strafrechtliche Folgen haben, sondern auch den Verlust des gesetzlichen Unfallversicherungsschutzes bedeuten, wenn der Alkohol die wesenliche Unfallursache ist. Darauf macht die Deutsche Angestellten Krankenkasse Arnsberg aufmerksam. Acht bis zehn Prozent aller Arbeitsunfälle seien alkoholbedingt. Die meisten passieren auf dem Wege zur Arbeit und nach Hause. Der wachsende Alkoholkonsum beschäftigte zunehmend auch die Unfallversicherungsträger und die Sozialgerichte bis hin zum Bundessozialgericht. Dabei gehe es um die Frage, ob eine betriebsbezogene Mitursache für den Unfall wesentlich war und der Unfallversicherungsschutz dadurch erhalten bleibe; etwa wegen einer Rutschgefahr an der Unfallstelle bei verschmutzter Fahrbahn.

Wichtig: Wer Ansprüche auf die Leistungen der gesetzlichen Unfallversicherung geltend macht, muß nach Angaben der DAK auch beweisen, daß der Alkoholeinfluß nicht allein die wesentliche Unfallursache war. Daher seien polizeiliche Ermittlungen, Unfallzeugen, aber auch Fotos vom Unfallort hilfreichend für diese Beweislast. Denn in der gesetzlichen Unfallversicherung gelte der Grundsatz: die Tatsachen für das Vorliegen eines Arbeitsunfalles müssen bewiesen werden. Lassen sie sich nicht beweisen, so habe derjenige die Folgen zu tragen, der für sich Ansprüche herleiten will.

Die AOK ist immer da!

Automatischer Telefondienst bei der AOK Hochsauerland

Die AOK für den Hochsauerlandkreis ist jetzt rund um die Uhr erreichen. Wenn nämlich „Feierabend" ist, springt der automatische Telefondienst ein, um Aufträge und Mitteilungen entgegenzunehmen. Man kann diktieren, wann immer man will, der Automat zeichnet alles auf, was man der AOK sagen möchte. So einfach ist das. Am nächsten Arbeitstag werden die Wünsche zuverlässig bearbeitet. Man spart Zeit und Lauferei!

Hier die Telefon-Nummern:

Geschäftsstelle Anrsberg:	(0 29 31) 19 42
Verwaltungsstelle Meschede:	(02 91) 39 84
Verwaltungsstelle Olsberg:	(0 29 62) 20 97

Weil es so schön war:

„Ein Abend mit Günter Wewel"

Sonntag, den 11. Februar 1979 findet um 17.00 Uhr im Sauerlandtheater das von der Arnsberger Liedertafel veranstaltete Konzert „Ein Abend mit Günter Wewel" statt. Unter der Gesamtleitung von Gerd Schüttler wirken ferner mit: die Tenöre Harry Pierik (Holland) und Theo Pieper, der Bariton Willy Köster (Holland), Ulrich Grosser am Flügel und der VHS-Kinder- und Jugendchor.

Wegen des großen Erfolges am 11. November vergangenen Jahres muß dieses „Konzert der Superlative" (WR) wiederholt werden.

Die Karten sind auch diesmal nummeriert. Der Vorverkauf beginnt am 2. Februar 1979 beim Arnsberger Verkehrsverein am Neumarkt.

PELZE

Große Auswahl in Pelzjacken - Paletot

im Winter-Schluß-Verkauf

Persianer Klauen-Jacken ab 365,-
Persianer Jacken ab 390,-
Kalb Hosenjacken ab 370,-

300 Pullover-Strickjacken-Hemden

zu stark reduzierten Preisen!



Jetzt zugreifen:

Enorm im Preis reduzierte Tapeten- u. Textilbelagreste

NEU! **Berber-Teppiche und Brücken in allen Größen zu günstigsten Preisen!**

TAPETEN SCHLICKER

Hansastraße + Gutenbergplatz · 5760 Arnsberg 2

NEU

KLEIE schmackhaftgemacht:

Drei Pauly

FRUCHT-
Kleie-Keks

mit Pflaumen und Feigen

neuform

REFORMHAUS
JÜRGEN MOMMERTZ
mit Kosmetik-Studio Brigitte

Möhnestraße 5
Telefon (0 29 32) 2 28 73
5760 ARNSBERG 1

Am Lindenberg
Telefon (0 29 31) 42 20
5760 ARNSBERG 2



Anbauküchen mit allen Raffinessen.

Modernste Zeyko-Küchentechnik, perfekte Raumplanung und individuelle Einrichtungsberatung – all das demonstrieren Ihnen in aller Ruhe die Spezialisten in unserer Küchenausstellung. Wir freuen uns auf Ihren Besuch.

zeyko Anbauküchen

Beratung — Planung — Montage
Küchen und
komplette Wohnungseinrichtungen

MÖBEL Krause

5760 ARNSBERG 2
Am Bahnhof Telefon 1 07 09

Schulbedarf
Bürobedarf
Schreib-waren

Walter Röhrig
BÜROMASCHINENMECH-MEISTER

Gutenbergplatz 58
Ruf (0 29 31) 1 49 42
5760 ARNSBERG 2
Fotokopien sofort zum Mitnehmen (Stück 0,30 DM)

---

25 Jahre

1. 2. 1954
1. 2. 1979

Blumen-Röhrig

Kurt Röhrig

Sunderner Straße 35
5760 ARNSBERG 2

BLUMEN IN ALLE WELT · INTERFLORA · FLEUROP

Friedhofs-Gärtnerei-Betrieb
Blumen · Kranzbinderei

Ein besonderer Grund, meinen Kunden und Freunden ein Dankeschön zu sagen.

Bemerkenswertes aus Oeventrop

Folgende Sportler(innen) haben 1978 beim TuS Oeventrop das Sportabzeichen in einer der unten aufgeführten Formen erworben:

Schülersportabzeichen Silber:

Wolff, Silvia (Wiederholung und gleichzeitig Abzeichen in Gold)
Klute, Christian
Pöttgen, Birgit
Kutnar, Stefanie

Jugendsportabzeichen Bronze:

Hachmann, Susanne
Hövetborn, Jürgen
Vielhaber, Barbara (Wiederholung)
Schnürch, Frank
Lohberg, Roger
Müller, Thomas
Müller, Susanne
Klute, Dirk
Heers, Bernd
Brüggemann, Simone (Wiederholung)
Müller, Heike (Wiederholung)
Wolff, Andrea (Wiederholung)
Hamer, Christin (Wiederholung)

Jugendsportabzeichen Bronze mit Silberkranz:

Schmidt, Susanne (Wiederholung)
Hilmerich, Michael (Wiederholung)

Jugendsportabzeichen Silber:

Löser, Peter
Spindeldreher, Olaf

Deutsches Sportabzeichen Bronze:

Eickhoff, Michael
Herf, Horst 2. Prüfung
Schmidt, Hannelore 5. Prüfung
Middel-Küderling, Iris 6. Prüfung und somit Abzeichen in Silber
Masslow, Dirk
Berdelow, Axel
Büttner, Wilfried

Sportabzeichen Silber:

Melnik, Siegfried
Wind, Artur
Müller, Diethelm 7. Prüfung
Wirth, Leo
Dr. Kramer, Hartmut

Sportabzeichen Gold:

Pöttgen, Rudolf
Diemar, Josef
Vormweg, Werner
Vielhaber, Josef
Schönert, Paul (Gold mit Zahl 5)
Krause, Helga 7. Prüfung
Schmidt, Traute 7. Prüfung
Schmidt Günter 11. Prüfung
Masslow, Hans 14. Prüfung

* Zu erwähnen ist, daß sich Frau Traute Schmidt um die Abnahme des Sportabzeichens besonders verdient gemacht hat.

Veranstaltungen des TuS

Sonntag, 4. Februar 1979
Fußballturnier D-Jugend
13.00 — 18.00 Uhr, Ruhrtalhalle

Samstag, 10. Februar 1979
Fußball-Hallenkreismeisterschaft E-Jugend
13.00 — 19.00 Uhr, Ruhrtalhalle

Samstag, 24. Februar 1979
Fußball-Hallenkreismeisterschaft C-Jugend
13.00 — 19.00 Uhr, Ruhrtalhalle

Freitag, 2. März 1979
Mitgliederversammlung des TuS
19.30 Uhr, Kolpinghaus

Sonntag, 4. März 1979
Fußballturnier, C-Jugend
13.00 — 19.00 Uhr, Ruhrtalhalle

Glösingen war außer Rand und Band

Am Freitag, dem 26. Januar, eröffnete die Schützenkompanie Glösingen den diesjährigen Reigen der karnevalistischen Veranstaltungen auf den drei Ruhrdörfern.

Pünktlich um 20 Uhr marschierten Elferrat und Präsident ein. Kompanieführer Hubert Pietz eröffnete die Veranstaltung und gab nach der Begrüßung der Ehrengäste das Protokoll in die Hände von Sitzungspräsident Josef Pöttgen.

Mit einer zünftigen Schunkeleinlage der Lokalmatadoren „Die Globetrotter" wurde das Programm eröffnet. Zwei Tanzeinlagen der Tanzgruppe Warstein schlossen sich an. Als absolute Spitzenleistung des Abends wurde die Darbietung von Paul Kett aus Arnsberg(alt) mit prasselndem Beifall honoriert. Sein Vortrag als „geplagter Ehemann" war einfach nicht mehr zu überbieten und als „Anreißer" für den Abend hatte man mit seiner Wahl wirklich eine glückliche Hand. Daran an schloß sich die Ehrung des Königspaares 78/79, Klaus Bräutigam und Gaby Mund. Nächster Akteur in der Bütt war Willi Pasvogel aus Werl. Sein gekonnter Vortrag strapazierte die Lachmuskeln der Närrinnen und Narren genau wie im letzten Jahr.

„Die Frau vom Vater Rhein ist die Frau Mosel . . . " war der nächste Programmpunkt in dieser Non-Stop-Show. „Die Globetrotter" wurden durch den Gesang der Anwesenden kräftig unterstützt, zu fortgeschrittener Zeit ging's auch schon mal über Tisch und Bänke. Die Soloeinlage des Warsteiner Tanzmariechens mit der Einlage „Hochheidexburg" riß besonders die Männer von den Sitzen. Ein donnernder Applaus war der Lohn für die erstklassige Darbietung. Der folgende Büttenmarsch galt Alois Wohlmeiner aus Sundern, der es sich nicht nehmen ließ, beim Einmarsch die meisten der Anwesenden persönlich mit Handschlag zu begrüßen. Alois Wohlmeiner kam mit seinen Späßen unter Einbeziehung des Publikums sehr gut an, anhaltender Beifall verabschiedete ihn. Noch einal trat Paul Kett auf die Bühne. Diesmal als „Der Barbier von Sevilla". Diese Parodie, obwohl den meisten schon bekannt, wurde von Paul so bravourös vorgetragen, daß er um eine Zugabe einfach nicht herum kam. Ihm folgten zum letzten Mal die Tanzgruppe Warstein sowie die Büttenredner Willi Paßvogel und Alois Wohlmeiner, deren Vorträge an Klasse den vorhergehenden in nichts nachstanden.

Vor dem abschließenden Finale, bei dem alle Akteure noch einmal auf die Bühne kamen, dankte Kompanieführer Hubert Pietz allen Mitwirkenden für die Teilnahme und Mitarbeit, die diesen Abend und solch ein erstklassiges Programm erst überhaupt hatten zustande kommen lassen. Sein besonderer Dank galt den Schützenbrüdern Reinhold Helleberg, Friedel Reiter, Friedel Henke, Lothar Görs und, als Chef vom Ganzen, Staatsmanns Igel, der wohl den größten Anteil am Gelingen dieses Abends hatte.

Gegen 22 Uhr endete das Programm mit „So ein Tag, so wunderschön wie heute . . . " und dem Ausmarsch der Aktiven samt Elferrat und Sitzungspräsident.

Mochte auch einigen das Programm etwas zu kurz vorkommen so bleibt im Rücklbick nur festzustellen, daß das Zuhören in den letzteren Reihen schon fast unmöglich war. Das Programmende kam angesichts steigender Unruhe bei den „Hinterbänklern") gerade noch rechtzeitig. Als einzige Kritik könnte man Einfwerfen, daß wie immer bei Tanzeinlagen die Musik einfach zu laut eingespielt wurde. Einigen Besuchern soll der Kopf bereits vor dem sich anschließenden (reichlichen) Alkoholgenuß gedröhnt haben.

Für die Bewirtung des Abends sorgten wieder freundlicherweise die Schützenbrüder aus Dinschede, Küchenchefin Hedi Siedhoff hielt für jeden Gaumen das Richtige bereit.

Die „Globetrotter", die diesmal erstaunlicherweise mit dem Schützenkönig K. Bräutigam als Schlagzeuger antraten (was der Kapelle auf keinen Fall als Nachteil bescheinigt werden kann), spielten noch bis in den frühen Morgen zu Tanz auf.

Igel & Co. basteln nun schon wieder am nächsten Programm. Aber erst entwerfen sie noch eine Plakette, die den Dinschedern bald überreicht werden soll. Grund: Dinschede wird als der Ort mit der günstigtsen Lage in ganz Nordrhein-Westfalen ausgezeichnet. Auf die Frage: „Warum liegt Dinschede denn so günstig?" antwortete uns „Käppens Mans": „Du kannst hinfahren, wohin Du willst, überall ist es schöner!" Helau!!!

D. R.

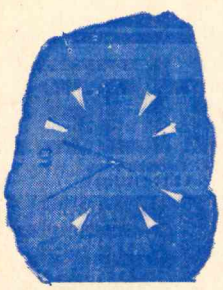

UHREN

aus Naturschiefer + Achat. Handgearbeitet — auch Einzelanfertigung nach Ihren Wünschen.

M. Gothe Klausenstraße 6 5760 ARNSBERG 1 Bruchhausen

Telefonische Anzeigenannahme (0 29 37) 65 13 + 425

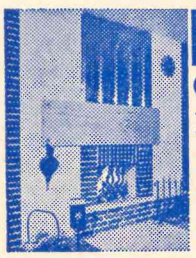

KA-BE
Offene KAMINE aus Fertigbauteilen.

MODERNE BAUELEMENTE
PESCH
ARNSBERG 2 Zur Feldmühle 12 (0 29 31) 1 84 88
EINBAU
LIEFERUNG
WERKSHÄNDLER

Die Handwerkerseite

Hier inserieren und empfehlen sich ausschließlich Handwerksbetriebe!

DAS HANDWERK – Deutschlands vielseitigster Wirtschaftsbereich

ALUMINIUM — FENSTER — TÜREN
Franz Klute, Freienohl, An der B 7, ☎ 0 29 03 - 4 24

AUGENOPTIKER
OPTIK-MARX Rumbecker Str. 16 ☎ (0 29 31) 1 02 67
OPTIK AVERBECK, Brückenplatz 5, ☎ 0 29 31 - 1 04 86
JOH. ETZLER, Steinweg 10, ☎ 0 29 31 - 31 79

AUTOLACKIEREREI
Karl-Heinz Arnold, Clem.-Aug.-Str. 93, ☎ 1 09 47
H. Hoevel, Eichholzstraße 20, ☎ 0 29 31 - 40 11

BETTFEDERNREINIGUNG
Betten Masseck · Brückenplatz · ☎ 0 29 31 - 1 02 21

DACH — WAND — UND ABDICHTUNG
Willy Hesse, Dammstraße 3-7, ☎ 0 29 31 - 40 46

ELEKTROGERÄTE + ELEKTRO-INSTALLATION
ELEKTRO-*Siebert* Königstraße 2, ☎ (0 29 31) 35 24

FOTOGRAFIE
Bruno Küper, Clemens-Aug.-Str. 74 und Neumarkt 4
Industrie- u. Werbefotografie, Amateurarbeiten ☎10776

FRISEUR-SALON
Kurt Benfer jun., Clemens-August-Str. 12, ☎ 1 06 72

HAUSGERÄTE — KUNDENDIENST
SIEMENS BRUNO KÖNIG
Constructa Bergstr. 19, 5760 Arnsberg 2, ☎ 35 55
ZANKER LIEBHERR ESTA Karl Friedrich Niggeloh Alter Markt 32 · Telefon (0 29 31) 35 44

HÖRGERÄTE-AKUSTIKER
OPTIK-MARX Rumbecker Str. 16 ☎ (0 29 31) 1 02 67
OPTIK AVERBECK, Brückenplatz 5, ☎ 0 29 31 - 1 04 86
JOH. ETZLER, Steinweg 10, ☎ 0 29 31 - 31 79

INNENDEKORATION / GARDINEN- REINIGUNG
FETTE Raumausstatter - Fachbetrieb Arnsberg 2, Alter Markt 11, ☎ 0 29 31 - 30 38
Gardinenfachgeschäft H. Müller 5760 ARNSBERG 2 Clemens-August-Straße 3 ☎ (0 29 31) 1 20 44

KFZ-HANDEL / REPARATUR / ABSCHLEPPDIENST
DATSUN Gerhard Deubel, Oev., Glösinger Str., ☎ 6562
VW + AUDI, Auto-Düring, Grafenstraße 60, ☎ 1 22 46
H. Hoevel, Ruhrstr. 70-72, ☎ 40 11-15 - MERCEDES - VW - AUDI
BMW-Vertragshändler und Abschlepp-Dienst
Günter Trüller, Rumbecker Straße 44+47, ☎ 1 20 21
LADA-Händler Gerhard Ebbers, ☎ 1 23 25
Renault-Service J. Toch, Hammerweide 24, ☎ 41 29

KÜRSCHNEREI
Pelzmoden REISS Clemens-August-Straße 19, ☎ (0 29 31) 1 04 40

KLEMPNER / INSTALLATEURE
Josef Liesenfeld, Jägerstraße 46, ☎ 0 29 31 - 35 14
Bruno Bause, Unterm Römberge 4, AR 2, ☎ 37 48

MALERBETRIEBE
Paul Droste, Burgweg 11a, 0 29 31 - 43 96
Fassadenanstriche, Moderne Anstrich- und Tapezierarbeiten
Gerd Betten, Abg. 2-Oev., Dinscheder Str. 11, ☎ 315
Kunststoff-Fassadenanstriche, Malerarbeiten, PVC- u. Teppichverlg

MARKISEN-SONNENSCHUTZ
Herbert Müller, Clemens-August-Straße 3, ☎ 1 20 44

MASSKONFEKTION VOM FACHMANN
Norbert Brüggemeier, City-Center, ☎ 0 29 31 - 1 06 74

METALLBAU — STAHLBAU — SCHLOSSEREI
Huß & Knauer, 5760 Arnsberg 2, Apostelstr. 5, ☎ 3414

METZGEREI / FLEISCHEREI
Bernh. Buchheister, Steinweg 4, ☎ 0 29 31 - 36 55
Günter Stein- Wetterhofstraße 20, ☎ 0 29 31 - 1 35 07

RADIO / FERNSEHEN / PHONO
RADIO BUCHARDT Gutenbergplatz und Alter Markt ☎ 1 07 31
F. J. Hanses, Oev., Glösinger Str. 98, ☎ 0 29 37/66 96
radio karbe . . . mit dem 100%igen Kundendienst 5760 Arnsberg 2, Clem.-Aug.-Str. 13, ☎ 10490
tele-dienst piwinski 5760 Arnsberg 2 — Tel. 1 02 77 Clemens-August-Straße 55
Meisterbetrieb Dieter Mommertz
5760 Arnsberg 2, Unterm Römberge 21, ☎ 37 96

SCHREINER
Josef Beleke, Clem.-Aug.-Straße 69, ☎ 1 05 15

SCHUHE / VERKAUF / REPARATUR / MASSANFERT.
Schuh-Linn: Orthopädie-Reparatur-Verkauf
Efeuweg 8 u. Kirchstr. 35, Oeventrop, ☎ 0 29 37/6372
Lieferant aller Krankenkassen!

STEIN- UND BILDHAUER
Grabmale Max Hein, Hellefelder Str. 59a, ☎4459-6815
Grabmalgestaltung Reinhard Hilligsberg, ☎ 1 08 24
Werkstatt und große Ausstellung Clem.-Aug.-Str. 72

ARNSBERGER STADTANZEIGER
Herausgeber: Molitor + Partner GbR
Verantwortlich für den Gesamtinhalt: Annemarie Molitor
Redaktion: Oberglösinger Str. 55a, 5760 Arnsberg 2, Tel. (0 29 37) 65 13 + 425
Auflage: 15.000 verteilte Exemplare
Erscheinungsweise: Wird kostenlos an die Haushaltungen in Alt-Arnsberg, Breitenbruch, Bruchhausen, Frenkhausen, Freienohl, Herblinghausen, Niedereimer, Oeventrop, Olpe, Rumbeck, Uentrop und Wennigloh verteilt.
Zur Zeit gilt Anzeigenpreisliste Nr. 2 vom 1. August 1977.
Die Verwertung von Mitteilungen, Anzeigenlayouts etc. durch andere als die Herausgeber ist — auch auszugsweise — nur mit Genehmigung derselben zulässig.

Das Neueste aus Uentrop . . .

. . . auch Königin Elvira steigt Karneval in die Bütt!"

PRINZENPROKLAMATION: Wer wird der IV. Prinz Karneval von Uentrop und damit Nachfolger von „JOHASCHMI dem Fahrenden" (Johannes Schmidt)?

Die Beantwortung dieser Frage erfolgt in der großen GALA-Sitzung des Schützenvereins Uentrop e. V. am Karnevalssamstag, dem 24. Februar 1979 ,um 20.11 Uhr in der Schützenhalle. Obwohl die dörfliche Gerüchteküche bereits die tollsten Hinweisrezepte herausgegeben hat, zählt die Prinzennachfolge zu den bestgehütesten Geheimnissen.

Das Programm der närrischen Sitzung gestalten auch in diesem Jahr ausschließlich vereinseigene Akteure. Mit einer ganzen Kavalkade von Büttenrednern, Sängern und Parodisten wird der Elferrat (diesjährig übrigens bestehend aus Männern) in die festlich geschmückte Schützenhalle einziehen. So werden auf der Bühne u. a. zu hören und zu sehen sein: Ralf Nimbs, Horst Montag, Männi Stamen, Manfred Grossert, Manfred Pollmeier, Hermann-Josef und Elisabeth Rath, Anneliese Müller, Andrea Drepper, Annegret Kühn und Elvira Westermann. Auch ein Damenballett fehlt nicht bei der großen Schau der närrisch gewordenen Schützen.

Nach dem Finale spielen die Geschwister Mundt zum Tanz auf. Auch das Königspaar und der Schützengeck werden die Veranstaltung besuchen. Das Festkomitee des Schützenvereins Uentrop lädt alle Vereinsmitglieder, Freunde und Gäste herzlich zu dem karnevalistischen Treiben ein.

Auf ein gutes Gelingen schon im voraus ein kräftiges Helau ! ! !

★

GENERALVERSAMMLUNG: Die Generalversammlung des Schützenvereins Uentrop e. V. findet am Samstag, dem 10. Februar 1979, um 20.00 Uhr im Gesellschaftsraum der Schützenhalle statt. Da wichtige Punkte, wie Vorstandswahlen, Beitragserhöhung und das Schützenfest 1979, auf der Tagesordnung stehen, werden alle Vereinsmitglieder gebeten, unbedingt teilzunehmen.

★

DREIKÖNIGSSINGEN: Beim Dreikönigssingen sammelten die Sternsinger insgesamt 441,95 DM. Das sind rund 130,00 DM mehr als im Vorjahr. Die Kapellengemeinde sagt allen Spendern und Sängern herzlichen Dank.

★

Rückblick ALTENTAG: Der Uentroper Altentag, zu dem die Kapellengemeinde eingeladen hatte, war ein voller Erfolg. Über 70 Altbürger konnte der Kapellenratsvorsitzende Friedhelm Rath in der Schützenhalle begrüßen.

Die Stadt Arnsberg war vertreten durch die Ratsmitglieder Hubert Hölscher und Werner Babilon. Die Grüße des Schützenvereins überbrachte Schützenhauptmann Klaus Rappold.

Der Nachmittag wurde von Frau Annegret Kühn und von einigen Schülerinnen musikalisch umrahmt.

Bei Kaffee, gutbelegten Schnittchen und selbstgebackenem Kuchen fühlten sich die Anwesenden im Kerzenschein wie eine große, heimische Familie. Mit humorigen Worten stellte sich Propst Karl-Gerhard Kopshoff vor. Anschließend hielt er einen interessanten Lichtbildervortrag über Israel, der von allen Teilnehmern begeistert verfolgt wurde.

Viel Beifall gab es, als das amtierende Königspaar des Schützenvereins Uentrop, Friedhelm und Elvira Westermann, dem Kirchenküsterehepaar Josef und Maria Stiller, für 26 jährigen, treuen Kapellendienst, aus Dankbarkeit, Geschenke überreichte.

Am Abend traten alle Altbürger beglückt und zufrieden den Heimweg an.



Auch eine portugisische Mitbürgerin besuchte den Uentroper Altentag. Unser Bild zeigt sie mit ihrem Enkelkind Schiko von dem sie gedolmetscht wurde. Foto: Rappold

Meine Wohnungsbau-prämienantrags-ausfüllberatung.

Fachkundige individuelle Beratung finden Sie in unserer **Wüstenrot-Beratungsstelle:**

Arnsberg 1, Hauptstr. 40, Tel. 0 29 32 - 2 13 43

Mitarbeiter:

Marlies Matheja, Clemens-August-Straße 65, Arnsberg 2, Tel. 0 29 31 / 45 92

Siegfried Eulig, Hauptstraße 40, Arnsberg 1, Tel. 0 29 32 / 2 13 43

Regelmäßige Sprechtage:

In ARNSBERG 2:
jeden Freitag von 14.30-16.30 Uhr in der Volksbank Sauerland, Gutenbergplatz 34, Tel. 0 29 31 / 19 01

In OEVENTROP:
jeden Dienstag von 15.30-16.30 Uhr in der Volksbank Sauerland, Kirchstraße 36, Tel. 0 29 37 / 3 60

Vergessen Sie bitte nicht Ihren neuesten Wüstenrot-Kontoauszug und den Prämien-Antrag. Dankeschön!

wüstenrot
Der gute Grund für Ihr Eigentum.

REITSPORT



PFITZNER

Ihr Reiterfachgeschäft im Sauerland!

5778 Meschede-Freienohl
Bahnhofstraße 25
Tel. (0 29 03) 66 69 u. 60 39

Verkauf von Pferdetransportern der Firmen:
BÖCKMANN — Alf. BÜCKER — KREES
zu äußerst günstigen Konditionen sowie gebrauchte Anhänger aller Fabrikate!

Auch darauf sollten Sie achten:
eigene Reparaturwerkstatt — fachliche Beratung im In- und Außendienst!

PFITZNER — ALLES FÜR DAS PFERD UND DEN REITER!

Gestern in Köln- heute bei uns



Unglaublich aber wahr! Einige der neuesten Spitzenmodelle '79, die erst auf der Kölner Messe gezeigt wurden, stehen schon heute bei Wortmann! Aktueller geht's wirklich nicht!

Ein Schlafraum-Programm das Stimmung ausstrahlt!
In edlem Mahagoni. Der vollverspiegelte Schwebetüren-Schrank mit Lichtblende. Voll verstellbares Kastenbett, die Federkernmatratzen mit hübschem, geblümtem Dralon-Stoff bezogen. Die Fronten von Bett und Beimöbeln mit strapazierfähigem Dralon-Stoff gepolstert.

3824.-

Wohnwelt Wortmann

5760 Arnsberg 1 / Hüsten, an der B 7, Telefon: 02932 / 4197

Unsere Geschäftszeiten:
Montag - Freitag 8.30 - 18.30 Uhr durchgehend
Samstag 8.30 - 13.00 Uhr
„Langer Samstag" 8.30 - 18.00 Uhr durchgehend

Das Millionending:



Ford Fiesta

„Klasse statt Masse" macht 1 Million!

Im September 1976 wurde der Fiesta der Öffentlichkeit vorgestellt. – Jetzt beweisen schon über 1 Million Fiesta ihr Stadt- und Überlandformat.

Was den Fiesta-Fahrern imponiert: Seine unbedingte Zuverlässigkeit und Sparsamkeit im Kraftstoffverbrauch sowie durch seine Reparaturunanfälligkeit und sein verblüffendes Fahrvermögen.

Hier noch einmal die wichtigsten Merkmale, die ihn von seinen Konkurenten abheben.

- Sehr viel Innenraum
- Große Übersichtlichkeit
- Sehr gute Fahrleistungen
- Exakte Schaltung
- Enorm sparsam ungewöhnlich wartungsfreundlich
- Inspektionen nur alle 20.000 km
- Insgesamt äußerst zuverlässig und wirtschaftlich

Das ideale Automobil für jeden, der sein Auto „klein" halten will!

Ford FS

autohaus baum

Ford-Haupthändler

ARNSBERG 2
Wintroper Weg 12
0 29 31 - 1 20 38

Nr. 2 30. Jahrgang 1. März 1979 An alle Haushaltungen!



Arnsberger Stadtanzeiger

Kostenloses Anzeigenblatt für den Stadtteil Arnsberg 2 und Bruchhausen sowie Freienohl, Frenkhausen, Herblinghausen, Olpe.

50 Jahre VEW-Bezirksdirektion Arnsberg

von Direktor Dipl.-Ing. W. Riemer

In diesen Tagen feierte die Bezirksdirektion der VEW ihr 50 jähriges Jubiläum. In zwei Veranstaltungen, am 6. Februar in einer Betriebsversammlung der Mitarbeiter und am 9. Februar in einer Feierstunde mit Persönlichkeiten aus Politik, Wirtschaft und Verwaltung gedachten wir der Gründung unserer Bezirksdirektion.

Der Anlaß zur Gründung der Bezirksdirektion war die Einbringung des Kreis-Elektrizitätswerkes Arnsberg in die VEW. Der Fusionsvertrag wurde am 8. Februar 1929 zwischen dem Kreis Arnsberg und der VEW abgeschlossen. U. a. verpflichtete sich die VEW, sofort eine Bezirksdirektion in Arnsberg zu errichten und dieser ein größeres, über den Kreis Arnsberg hinausgehendes Arbeitsgebiet zuzuweisen. Vorher schon hatte die VEW auch die Elektrizitätsversorgungen der Kreise Meschede, Soest und Lippstadt erworben. Das war 1928.

Ebenfalls 1928 verkauften die Kreise Brilon, Büren und Wittgenstein ihre Elektrizitätsversorgungen an die VEW, jedoch wurde eine selbständige Frima, der Elektrizitätsverband Büren, Brilon, Wittgenstein, gründet und bis 1935 betrieben. Nach Einrichtung der Bezirksdirektion Arnsberg im Gebäude des Kreis-Elektrizitätswerkes in der Eichholzstraße (heutige Kreispolizeibehörde), das die VEW gemietet hatte, wurden 1929 die Kreise Meschede und Soest, 1934 Lippstadt und 1935 der erwähnte Elektrizitätsverband Büren, Brilon, Wittgenstein der BD Arnsberg zur Bearbeitung zugewiesen.

Zum Verkauf der Kreiswerke war es gekommen, weil die vorwiegend auf den heimischen Wasserkräften des Sauerlandes beruhenden Stromerzeugungsanlagen, aber auch die Verteilungsnetze der enormen Nachfrage nicht mehr gewachsen waren. Die für den Ausbau notwendigen Investitionsmittel konnten von den Kreisen nur schwer oder gar nicht aufgebracht werden.

Die Entwicklung der Bezirksdirektion wird in einigen Zahlen verdeutlicht. Von der Gründung bis 1937 verdoppelte sich der Stromabsatz, bis 1957 betrug er das 8 fache und heute das 35 fache des Wertes von 1927.

In ähnlichem Maße entwickelte sich die Jahreshöchstlast, die für die Bemessung der Leitungen und Umspannwerke und somit für eine großen Teil der Investitionen maßgeblich ist. Sie lag 1929 bei 27 MW und beträgt jetzt 630 MW, also das 23 fache.

Die Zahl der Transformatorenstationen wuchs von rd. 720 1929 auf 4.500, die Leitungsnetzlänge von 3.200 km auf 14.650 km. Bis heute waren rund 600 Mio. DM an Investitionen für unsere Stromversorgungsanlagen der BD Arnsberg notwendig, der Löwenanteil in den Jahren 1947 - 1978.

Die Strompreisentwicklung dagegen verlief unter Ausnutzung vielfältiger Rationalisierungsbestrebungen bei weitem nicht so stürmisch und blieb hinter der Entwicklung anderer Preise weit zurück.

Mußte 1929 ein Arbeiter rd. 200 Min. arbeiten für 10 kWh, so braucht er heute nur noch 9 Min. dafür aufzuwenden. Das heißt, er kann sich für den gleichen Arbeitseinsatz das 22 fache an elektrischer Arbeit leisten.

(Bitte umblättern)

CRUSE PELZE
CRUSE ARNSBERG OLSBERG
... DARIN SIND WIR SPITZE!

Damen Kanin-Jacken Farbe: Chinchilla + Hase nur 199,-
Borregos-Jacke natur nur 498,-
Seehund Hosen-Jacke nur 920,-

Breitschwanz Persianer-Jacke schwarz nur 1149,-
Bisam-Jacke ganzteilig nur 1530,-
Breitschwanz Persianer Mantel nur 1950,-



... es macht uns Spaß so preiswert zu sein!

CRUSE
ARNSBERG · OLSBERG

„Langer Samstag" durchgehend bis 18 Uhr geöffnet.

(Fortsetzung von Seite 2)

Seit der Währungreform hat sich der Kohlepreis mehr als verfünffacht, der Strompreis für den Haushalt stieg aber nur um das 2,1 fache, der für Sonderabnehmer im Schnitt um das 2,3 fache.

Auch die Personalentwicklung ist sicher beeindruckend, aber gemessen an der technischen Entwicklung ist sie äußerst maßvoll. Im Jahre 1929 waren ca. 130 Mitarbeiter beschäftigt, heute sind es 1.005 und ca. 45 Teilzeitbeschäftigte. Das ist etwas mehr als das 7 fache bei etwa 35 fachem Absatz, oder anders ausgedrückt wird heute pro Mitarbeiter die 5 fache Energiemenge umgesetzt.

Reichte damals noch das Gebäude des Kreiselektrizitätswerkes in der Eichholzstraße und nach Beendigung des Mietvertrages das Hotel Husemann als Verwaltungsgebäude und das Haus in der Königstraße als Vorführraum, so wurde dann doch 1957 der Bau dieses Gebäudes notwendig, das 1959, also vor 20 Jahren, bezogen werden konnte. Vor 5 Jahren mußte dann wieder erweitert werden, um die auf rd. 400 Mitarbeiter angewachsene Arnsberger Belegschaft der VEW gut unterbringen zu können.

Gasversorgung

Hört man den Namen VEW, so denkt man naturgemäß an die Stromversorgung, ist sich aber in weiten Kreisen der Öffentlichkeit nicht darüber klar, daß die VEW von Anfang an auch das Gasgeschäft betrieben hat, ja sogar in der Gründungszeit der Elektrizitätszentralen die örtlichen Gasanstalten die Vorgänger der Stromversorgung waren. So wurden im Laufe der Jahre die wichtigsten Gebiete des Versorgungsbezirks gasseitig erschlossen. Beruhte die Gaserzeugung bis Mitte der zwanziger Jahre auf der örtlichen Kohlevergasung, schloß sich daran bis etwa 1965 die Ferngasversorgung an, die das in den Kokereien des Ruhrgebietes anfallende Gas über ein weitverzweigtes Rohrsystem auch bis in unseren sauerländischen Raum führte. In den sechziger Jahren wurden umfangreiche Erdgasfelder im deutschen und holländischen Küstenbereich und in der Nordsee entdeckt. Außerdem konnte der stark angestiegene Bedarf von den Kokereien kaum noch zu wirtschaftlichen Preisen gedeckt werden. Eine neue Ära, das Erdgaszeitalter, begann. Die vorhandenen Ortsnetze wurden von Kokereigas auf Erdgas umgestellt, und eine starke Expansion des Erdgasabsatzes begann. Zu den seit langem bestehenden Gasversorgungen Arnsberg, Meschede, Warstein, Lippstadt, Werl, Soest, Bad Sassendorf und Finnentrop kamen neue hinzu. Gasnetze wurden in Olsberg, Bestwig und Geseke errichtet, weitere sind in der Planung.

Heute verkaufen wir das 200 fache der Gasmenge wie vor 50 Jahren. Die jährlichen Zuwachsraten liegen bei 12 % und der pro-Kopf-Verbrauch stieg allein in den letzten Jahren um mehr als das 3fache. Strom und Gas ist wie selbstverständlich immer da. Dafür haben viele Köpfe und Hände bei der VEW 50 Jahre gearbeitet. Wir werden auch weiter unsere persönliche Energie darauf verwenden, daß wir genügend Kraftwerke, genügend Leitungen und Umspannwerke haben trotz mancher Wolken am Horizont, bedenkt man die Schwierigkeiten der Kernkraftnutzung.

Wir wollen unsere Aufklärungs- und Beratungstätigkeit für sinnvolle Energieanwendung verstärkt fortsetzen. Unsere Mitarbeiter sind dazu bereit mitzuhelfen, daß auch in Zukunft unsere Kunden ausreichend und sicher mit preiswerter Energie versorgt werden. Das Fundament, das in den vergangenen 50 Jahren für die Energieversorgung geschaffen wurde, ist stabil genug, mit Zuversicht in das nächste halbe Jahrhundert zu gehen.

Arnsberger Bilderbuch

von Klemens Pröpper (39)

Auf alten Uhren, die heute oft wieder „neu nachgemacht" werden, findet man die Worte „Tempus fugit!" (Die Zeit flieht!). Mit diesen immer zeitgemäßen Worten kann man leicht ins Sinnieren kommen. Aber man freut sich, wenn die Zeit Erfreuliches bringt wie z. B. unserer lieben Frau Anna Zimmermann im Caritas-Heim Arnsberg, der die Zeit das begnadete Alter von 100 Jahren - in Gesundheit - brachte. Und man bittet insgeheim den Herrgott, vielen Menschen soviel Zeit und Gesundheit zu schenken, auf daß man herzlich gratulieren kann. Allen, die gerade 50 Jahre - oder weniger oder mehr alt sind, Threschen, Erich oder Anna und wie sie heißen. Alle mögen in Gesundheit 100 Jahre alt werden. Dann hat man schon einen Himmel auf Erden. - Zum „Erdenhimmel" schrieb übrigens Johann Heinrich Pestalozzi (1746-1827) „Die Erde ist ein Himmel, wenn man Friede sucht, recht tut und wenig wünscht!" -

So leicht kann das sein! — —

Tempus fugit! Kaum glaublich aber wahr: Die uralte Klostermauer unmittelbar an der Prälatur - da wo einst Büttners Haus stand, bzw. das Haus des königlichen Rechnungsrates Karl Dicke (1843-1913, der von 1888 bis 1902 auch stattlicher Schützenhauptmann war) - knallte vor kurzem während der fliehenden Zeit krachend auseinander. „Willibald" meinte ganz verschmitzt lächelnd dazu, der Propst habe sicher gerade zu laut gesungen. -

Der SGV hat für die Mußestunden der Zeit wieder einen ausgezeichneten neuen Wander- (Fahr-) Plan 1979 herausgegeben und außerdem ganz neue Wegetafeln am Neumarkt, an der Teutenburg, am Bahnhof, an der Jägerbrücke und bei „Schlinkerts Bumm an der Ecke" aufgestellt. -

Eine fabelhafte stabile Tribüne zum geruhsamen „Kucken" wä[hrend] der Arbeiten am Jahrhundertbau „Brückenplatz" - neben Blumengeschäft Glahn-Narberhaus bzw. Schnellimbiß Steffensmeier - ist nun für alle „viel Zeitinhaber" errichtet worden. Und gemütli[che] Sitzbänke und Armlehnen laden ein, den mächtigen Baukränen und dem emsigen Treiben viele gemütliche Augenblicke zu schenken. -

Der Lenz

Spätestens mit dem Lenzing, dem März, muß man sagen: „Winter ade! - Niu mak mal'n bietken tau und goh do denne!" *) Denn kalendermäßig ist der Frühling dran. Die Lebensfreude hat wieder Vorrecht! Hinweg mit Schnee- und Eiszeit; der Frühling naht mit - oder ohne - Brausen, oder gar auf leisen Sohlen über Nacht. Man freut sich wieder der vielen Lieder, der noch „vieleren" Gedichte, - unendliche, unendlichere Gedichte, die das Herz erfreuen, die hoffen lassen, - aber auch Gedichte, bei denen man verwundert den Kopf nur so schüttelt, um schließlich staunend festzustellen, wie ernsthaft oft so ein Opus zusammengereimt wurde. -

Gärten

Zum 17. März heißt es: Gertraut den Garten baut. Die gute Gertrud geht in den Garten und ab 21. will ihr - laut theoretisch festgelegt[em] Fahrplan - die Sonne ihren Segen geben, auf daß alles gut gedei[he] in den Gärten. An manchen Orten gab es „Gartenstraßen", die mehr oder weniger etwas mit den „Industriegärten" zu tun haben, di[e]

*) „Nun mach mal etwas schnell und geh hinweg!"

(Bitte umblättern)

Herzlich willkommen, Modefrühling.

Die neue Mode ist noch femininer und weicher geworden und bevorzugt fließende Stoffe in pastelligen Farben. Eine herrliche damenhafte Kollektion, so recht nach dem Geschmack der anspruchsvollen Frau. Wir freuen uns auf Ihren unverbindlichen Besuch.

Specht
Ihr Modehaus in Arnsberg

Neues Finanzierungsmodell:

a) mit steigender Belastung

b) mit gleichbleibender Belastung

Monatlich niedrige Zins- und Tilgungsraten in Verbindung mit billigem Bauspardarlehen zum Hausbau, Hauskauf, Modernisierung usw. garantiert Ihnen unser neues Finanzierungsmodell, das wir zusammen mit unserer

Bausparkasse Schwäbisch-Hall

entwickelt haben. Selbst bei geringem Eigenkapitaleinsatz liegt die monatliche Belastung des Darlehensnehmers niedriger als bei der herkömmlichen Mischfinanzierung.

a) Modell mit steigender Blastung

Darlehensbedarf DM 100.000 — Anfangsbelastung 7 % jährlich des Ursprungsdarlehens

Monatliche Belastung für die Jahre

1 - 4 **DM 584,-** 5 - 8 **DM 667,-** ab 9. Jahr **DM 750,-**

Die besonderen Merkmale des neuen Finanzierungsmodells:

- geringe monatliche Anfangsbelastung
- die Anfangsbelastung kann der Belastungsfähigkeit angepaßt werden
- Steigerung der Anfangsbelastung in drei Stufen alle vier Jahre um 1 % j. des Anfangsdarlehens

b) Modell mit gleichbleibender Belastung

Darlehensbedarf DM 100.000 — Belastung 8 % jährlich des Ursprungsdarlehens

Monatliche Belastung während der gesamten Darlehenslaufzeit: **DM 667,-**

9 % oder 10 % Belastung jährlich des Ursprungsdarlehens sind ebenfalls möglich und wirken sich laufzeitverkürzend aus.

BERATUNG ERFOLGT DURCH: VOLKSBANK SAUERLAND e. G., 5760 ARNSBERG 2, GUTENBERGPLATZ
TELEFON (0 29 31) 19 01

SCHWÄBISCH-HALL-SPRECHTAG IN UNSEREM HAUSE
JEDEN DONNERSTAG VON 16.00-18.00 UHR — FILIALE STEINWEG 9 —

DURCH Bezirksleiter Werner Weigl

PRIVAT: 5778 MESCHEDE-WENNEMEN, GARTENSTRASSE 12
TELEFON (0 29 03) 61 82

Henneke-Reisen

5760 Arnsberg 2, Ruhrstraße 50 Reisebüro: Rumbecker Straße 9 Telefon: 02931-4031

Urlaubs- und Ferienfahrten

Vom 27. April bis 28. September 1979 fahren wir Sie jeden Freitagabend bequem ohne Zwischenübernachtung in die schönsten Ferienorte Österreichs:

Maurach-Eben am Achensee — **ÜF ab DM 299,—**

Achenkirch, Privatpensionen — **ÜF ab DM 299,—**

Hotel Jägerhof, Achenkirch — **HP ab DM 450,—**
alle Zimmer mit Du/WC, Hotelhallenbad

St. Johann, Pension Meixner — **ÜF ab DM 355,—**
alle Zimmer mit Du/WC, HP zuzüglich DM 70,—

Westendorf, Haus Wetti — **ÜF ab DM 299,—**
alle Zimmer mit Du/WC/Balkon; Liegewiese

Söll, Privatpensionen — **ÜF ab DM 299,—**

Söll, Haus Huter — **ÜF ab DM 345,—**
Zimmer mit Du/WC; Kaminzimmer, kl. Bar

Söll, Seniorenprogramm — **ÜF ab DM 430,—**
Sonderprogramm mit vielen Extras

Niederndorf, Privatpensionen — **ÜF ab DM 270,—**

Fügen, Hotel Held — **ÜF ab DM 430,—**
Zimmer mit Du/WC/Balkon; Sauna, Solarium im Haus

Zell am Ziller, Privatpensionen — **ÜF ab DM 299,—**

Zell am Ziller, Haus Maximilian — **ÜF ab DM 370,—**
Zimmer mit Du/WC/Balkon; Garten mit Liegewiese

Mayerhofen, Privatpensionen — **ÜF ab DM 310,—**

Mayerhofen, Haus Maximilian — **ÜF ab DM 380,—**
Zimer mit Du oder Bad/WC

Vorderlanersbach — **ÜF ab DM 350,—**
Haus Talblick, Zimmer mit Du/WC

Uderns, Perivatpensionen — **ÜF ab DM 280,—**
Zimmer mit Du/WC, Aufschlag DM 50,—

Reith-Alpbachtal — **ÜF ab DM 280,—**

Die Preise gelten für jeweils 1 Woche. In allen Orten Verlängerung um 1, 2 oder 3 Wochen möglich.

Anmeldung in den Reisebüros mit Henneke-Vertretung.

der Schulgeschichte zu Beginn des vorigen Jahrhunderts (1800) eine große Rolle spielen. „Industrie", lat. industria = Fleiß, Betriebsamkeit, bedeutet ursprünglich überhaupt produktive Tätigkeit.

Vor genau 140 Jahren (am 19. 2. 1839) starb bei uns, hochgeehrt, „der Lehrer der Lehrer" Friedr. Adolf Sauer. Die Stadt widmete ihm eine Straße und gab einer Schule seinen Namen. Die „dankbare Pfarrgemeinde" (St. Laurentius Arnsberg) schmückte sein Grab auf dem Eichholzfriedhof mit einem gußeisernen Kreuz (aus der Endorfer Hütte), das der Arnsberger Heimatbund vor wenigen Jahren - nachdem der Sockel abgebrochen war und das Kreuz völlig zu verrosten drohte - im alten Klostergärtchen unter der Sonnenuhr neu anbringen ließ. Die Platte dazu - die im Kreuzgang des Klosters aufgestellt wurde, - kündet: „Ehrenkapitular zu Paderborn, Konsistorialrat, Landdechant und Pfarrer zu Arnsberg, Ritter des Rothen Adlerordens 4. Klasse . . ." Innerhalb seiner vielseitigen segensreichen Tätigkeit erwarb er sich einen ganz besonderen Ruf als „Reformator des Schulwesens im Herzogtum Westphalen", das damals noch sehr im argen lag. Man nannte ihn den zweiten Overberg.

In weiser Erkenntnis der besonderen Fähigkeiten Sauers bewirkte die neue hessische Regierung schon 1803 seine Versetzung nach Arnsberg, wo er - nach Aufhebung des Norbertiner Klosters Wedinghausen, - als erster die Pfarrstelle von St. Laurentius (heute auch Propstei) übernahm, während die Hessen ihn schon 1804 zum großherzoglich hessischen) Regierungs-, Schul- und Konsistorialrat machten, ein Amt, das ihm später spontan auch die Preußen (ab 1816) gleichermaßen übertrugen.

Schon 1796 berichtete Sauer dem Kurfürsten von erfolgreichen Normalkursen für angehende Lehrer. Neben den Grundschulfächern Lesen, Schreiben, Rechnen usw. trat der Industrie-Unterricht, d. h. Unterweisung in Hand- und handwerklichen Arbeiten wie Korbflechten, Bearbeitung von Holz, Nähen, Stricken, Weben, Spinnen, Gartenarbeiten aller Art, dazu das Bäumeveredeln, Säen, Kernesetzen, Sträucherziehen . . . Und die Schulgärten und Werkstätten nannte man „Industriegärten".

Sie lagen z. B. in Neheim etwa unterhalb des Geländes der heilsamen Wasser des Spring (heute Nähe Villa Westermann/Reichsbank/Post- oder Goethestraße).

In Bruchhausen war es etwa im Dreieck Rodentelgen/Arnsberger Straße/Heerweg. In Arnsberg war es etwa zwischen der heutigen Hellefelder- und der Gartenstraße. Den spielerischen Tätigkeitsdrang der Jugend nützte Sauer für die neuen Industrie-Schulen: „Der Mensch besitzt Anlagen und Kräfte, die mit seinem höheren Vernunftwesen in Harmonie gbracht werden sollen."



Erfolge

Viele Schriften und Aufzeichnungen berichten über den Erfolg solch erkenntnisreicher Gedanken, die kluge Lehrer gern aufgriffen, um sie wetteifernd in die Tat umzusetzen. Einer war der Konrektor Josef Vogt aus Arnsberg (seine Frau war Margarethe Berens/Bärens - mit Ahnen Lohmann/Holmann/uff der Becke/Luigs/Liedhägener aus dem Raume Arnsberg, Oeventrop, Hüsten, Hellefeld etc. - Nachfahren Frin in Buer und Neheim). Konrektor Vogt „erhielt wegen seines tätigen Anteils an diesem Industriezweig (Obstkultur) die silberne Ehrenmedaille der Hessischen Landes-Kultur-Gesellschaft in Arnsberg. Dort hatten im Jahre 1810 etwa 90 Kinder über 100 000 Obstkerne, von denen 6500 schon aufgegangen waren, 100 welsche Nüsse, an 500 Zwetschgensteine, ca. 400 wilde Kastanien und ein „Spinnt" Weißdornsamen gelegt, über 600 Bäume veredelt und 600 verpflanzt". Aus dem Jahre 1814 wurde der Wert der „Industrieprodukte" der Knabenschule (68 Knaben) mit 175 Reichsthalern gemeldet, während die Mädchenschule (180 Mädchen) den Wert mit stolzen 501 Reichsthalern (Lehrerin A. E. Evens) meldet. Dabei wurden insgesamt an 18000 Kerne gelegt, 4600 Bäume daraus gezogen, und gestrickt wurden u. a. „Weiberröcke, Kamisole (Unterjacken), Stock- und Pfeifenbänder, Untermützen, Mannshauben, Windelbänder, Strumpfbänder, Tabaksbeutel, fleißige Mädchenhände nähten u. a. Gardinen, Handschuhe, Schürzen, Mützen, Vorhemden, Servietten, Hals- und Taschentücher, sie stickten Arbeits- und Tabaksbeutel, Brieftaschen, Westen, Hauben, Schleier und außerdem wurden 130 Stück Flachs gesponnen.

In Neheim nahmen (1814) 50 Schulkinder an den Ausbildungsarbeiten im Industriegarten teil und ihre Arbeit brachte immerhin den Betrag von mehr als 200 Reichsthalern ein. Der fortschrittliche Neheimer Industriegarten, damals besonders unter Lehrer Alexander Weber, gehörte zu den blühendsten des kurköllnischen Sauerlandes". Als die Preußen später den Industriegärten keine Beachtung mehr schenkten, kamen diese zumeist - zur weiteren Pflege - in Privatbesitz. In Bruchhausen kam der „Schulgarten" am Schulwald/Kirchenwald später in den Besitz von Lehrer Pieper, der ihn als Baumschule fleißig weiter pflegte. - Das Arnsberger „Industriegartengelände" erwarb im Tauschwege Konrektor Vogt, worüber eine Akte im Stadtarchiv noch heute berichtet. -

Vom segensreichen „Industrie-Unterricht" ist heute nur noch ein „Handarbeitsunterricht" geblieben. -

Vom Fleckchen Erde

In der neuen Sonne kann man es jetzt wieder ganz genau feststellen, wo vor 16 Jahrzehnten (1817) Kronprinz Friedrich Wilhelm begeistert ausrief: „Hier ist ein schönes Fleckchen Erde!", wo er sich dann 1833 wiederum nicht satt sehen konnte, wo er schließlich auch noch 1853 als „Se Majestät, König von Preußen", der nach der Thronbesteigung zum ersten Male das Herzogtum Westfalen mit „Allerhöchstihrem Besuch" beglückte und „Allerhöchstderselbe" sich noch einmal — der alten Klostereiche und der herrlichen Aussicht erfreuten (Preussische Zeitung/Féaux).

Es war in Arnsberg, dort wo sich nun das bekannte Arnsbegerr Kurhotel erhebt, wo ehemals auf dem „witten Stein" das mit Billard und Kegelbahn ausgestattete Sommerhäuschen der Wedinghauser Mönche stand, jenes Sommerhäuschen wiederum, worin Kurfürst Maximilian Franz 1793 während seiner Teilnahme am Arnsberger Landtag „höchstselber" ganze drei Wochen lang wohnte und residierte, wo allabendlich die kurfürstliche Hofkapele lauschende Bürger anbeilockte; jene Hofkapelle wiederum, der wenige Jahre zuvor noch der große Ludwig van Beethoven und vorher schon der Vater und gar der Großvater angehört hatten.

Königseiche

Und da der König alte dicke Eichen liebte - ja sogar befahl, z. B. die „Dicke Eiche" in Niedereimer zu malen - wurde auch das Fleckchen Erde immer wieder gemalt.

So blieb es nicht aus, daß die königlichen Untertanen dann die Klostereiche zur „Königseiche" machten, der man bald ein schönes Holzschild mit der Aufschrift anhing: „Hier ist ein schönes Fleckchen Erde. Friedrich Wilhelm IV im Jahre 1817".

Mit diesem Schild machte man wahr, was das Arnsberger Wochenblatt 1833 öffentlich anregte, als der Kronprinz den Gipfeln des Sauerlandes einen Besuch abstattete, 2700 Fuß über dem Meeresspiegel (ca. 850 m) solle ein „einfaches Obelisk" mit der Aufschrift prangen: „Auch hier war unser Kronprinz am 15. 10. 1833" (Féaux). - Es kam freilich ein wenig anders: man ließ die Denkschrift tiefer prangen, nämlich als „Tafel" an der Eiche in Arnsberg. -

Kaffee und Kuchen

Ab 1851 lud der Oldenburger Gärtner Bernhard Naberhaus, von der königlich-preußischen Regierung eigens und auf Lebenszeit zur Eichholz- und Schloßbergpflege angestellt, in der neu etablierten Kaffeewirtschaft an der holzgeschnitzten Rampe im Schatten der Eiche „das verehrliche Publikum" zum Verweilen bei Limonade, Kaffee und selbstgebackenem Kuchen ein. Und die Arnsberger Honoratioren tranken dort ihren Kaffee, der - nach vorausgegangenen sorgfältigen „Kostproben" der Kaffeekenner - immer gleich säckeweise bestellt

(bitte umblättern)

Die Handwerkerseite

DAS HANDWERK – Deutschlands vielseitigster Wirtschaftsbereich

Hier inserieren und empfehlen sich ausschließlich Handwerksbetriebe!

ALUMINIUM — FENSTER — TÜREN
Franz Klute, Freienohl, An der B 7, ☎ 0 29 03 - 4 24

AUGENOPTIKER
OPTIK-MARX Rumbecker Str. 16 ☎ (0 29 31) 1 02 67

OPTIK AVERBECK, Brückenplatz 5, ☎ 0 29 31 - 1 04 86

Brillen Etzler Steinweg 10, ☎ 0 29 31 - 31 79

AUTOLACKIEREREI
Karl-Heinz Arnold, Clem.-Aug.-Str. 93, ☎ 1 09 47

H. Hoevel, Eichholzstraße 20, ☎ 0 29 31 - 40 11

BETTFEDERNREINIGUNG
Betten Masseck · Brückenplatz · ☎ 0 29 31 - 1 02 21

DACH — WAND — UND ABDICHTUNG
Willy Hesse, Dammstraße 3-7, ☎ 0 29 31 - 40 46

ELEKTROGERÄTE + ELEKTRO-INSTALLATION
ELEKTRO-*Siebert* Königstraße 2, ☎ (0 29 31) 35 24

FOTOGRAFIE
Bruno Küper, Clemens-Aug.-Str. 74 und Neumarkt 4
Industrie- u. Werbefotografie, Amateurarbeiten ☎10776

FRISEUR-SALON
Kurt Benfer jun., Clemens-August-Str. 12, ☎ 1 06 72

HAUSGERÄTE — KUNDENDIENST
SIEMENS · BRUNO KÖNIG
Constructa Bergstr. 19, 5760 Arnsberg 2, ☎ 35 55

ZANKER LIEBHERR ESTA Karl Friedrich Niggeloh
Alter Markt 32 · Telefon (0 29 31) 35 44

HÖRGERÄTE-AKUSTIKER
OPTIK-MARX Rumbecker Str. 16 ☎ (0 29 31) 1 02 67

OPTIK AVERBECK, Brückenplatz 5, ☎ 0 29 31 - 1 04 86

INNENDEKORATION / GARDINEN-REINIGUNG
FETTE Raumausstatter - Fachbetrieb
Arnsberg 2, Alter Markt 11, ☎ 0 29 31 - 30 38

Gardinenfachgeschäft H. Müller
5760 ARNSBERG 2
Clemens-August-Straße 3
☎ (0 29 31) 1 20 44

KFZ-HANDEL / REPARATUR / ABSCHLEPPDIENST
DATSUN Gerhard Deubel, Oev., Glösinger Str., ☎ 6562

VW + AUDI, Auto-Düring, Grafenstraße 60, ☎ 1 22 46

H. Hoevel, Ruhrstr. 70-72, ☎ 40 11-15 - MERCEDES - VW - AUDI

BMW-Vertragshändler und Abschlepp-Dienst
Günter Trüller, Rumbecker Straße 44+47, ☎ 1 20 21

LADA-Händler Gerhard Ebbers, ☎ 1 23 25

Renault-Service J. Toch, Hammerweide 24, ☎ 41 29

KÜRSCHNEREI
Pelzmoden REISS
Clemens-August-Straße 19, ☎ (0 29 31) 1 04 40

KLEMPNER / INSTALLATEURE
Josef Liesenfeld, Jägerstraße 46, ☎ 0 29 31 - 35 14

Bruno Bause, Unterm Römberge 4, AR 2, ☎ 37 48

MALERBETRIEBE
Paul Droste, Burgweg 11a, 0 29 31 - 43 96
Fassadenanstriche, Moderne Anstrich- und Tapezierarbeiten

Gerd Betten, Abg. 2-Oev., Dinscheder Str. 11, ☎ 315
Kunststoff-Fassadenanstriche, Malerarbeiten, PVC- u. Teppichverleg

MARKISEN-SONNENSCHUTZ
Herbert Müller, Clemens-August-Straße 3, ☎ 1 20 44

MASSKONFEKTION VOM FACHMANN
Norbert Brüggemeier, City-Center, ☎ 0 29 31 - 1 06 74

METALLBAU — STAHLBAU — SCHLOSSEREI
Huß & Knauer, 5760 Arnsberg 2, Apostelstr. 5, ☎ 3414

METZGEREI / FLEISCHEREI
Bernh. Buchheister, Steinweg 4, ☎ 0 29 31 - 36 55

Günter Stein- Wetterhofstraße 20, ☎ 0 29 31 - 1 35 07

RADIO / FERNSEHEN / PHONO
RADIO BUCHARDT Gutenbergplatz und Alter Markt ☎ 1 07 31

F. J. Hanses, Oev., Glösinger Str. 98, ☎ 0 29 37/66 96

radio karbe . . . mit dem 100%igen Kundendienst
5760 Arnsberg 2, Clem.-Aug.-Str. 13, ☎ 10490

tele-dienst piwinski 5760 Arnsberg 2 — Tel. 1 02 77
Clemens-August-Straße 55

Meisterbetrieb Dieter Mommertz
5760 Arnsberg 2, Unterm Römberge 21, ☎ 37 96

SCHREINER
Josef Beleke, Clem.-Aug.-Straße 69, ☎ 1 05 15

SCHUHE / VERKAUF / REPARATUR / MASSANFERT.
Schuh-Linn: Orthopädie-Reparatur-Verkauf
Efeuweg 8 u. Kirchstr. 35, Oeventrop, ☎ 0 29 37/6372
Lieferant aller Krankenkassen!

STEIN- UND BILDHAUER
Grabmale Max Hein, Hellefelder Str. 59a, ☎4459-6815

Grabmalgestaltung Reinhard Hilligsberg, ☎ 1 08 24
Werkstatt und große Ausstellung Clem.-Aug.-Str. 72

UHRMACHER
Uhren Etzler Steinweg 10, ☎ 0 29 31 - 31 79

ARNSBERGER STADTANZEIGER
Herausgeber: Molitor + Partner GbR
Verantwortlich für den Gesamtinhalt: Annemarie Molitor
Redaktion: Oberglösinger Str. 55a, 5760 Arnsberg 2, Tel. (0 29 37) 65 13 + 425
Auflage: 15.000 verteilte Exemplare
Erscheinungsweise: Wird kostenlos an die Haushaltungen in Alt-Arnsberg, Breitenbruch, Bruchhausen, Frenkhausen, Freienohl, Herblinghausen, Niedereimer, Oeventrop, Olpe, Rumbeck, Uentrop und Wennigloh verteilt.
Zur Zeit gilt Anzeigenpreisliste Nr. 2 vom 1. August 1977.
Die Verwertung von Mitteilungen, Anzeigenlayouts etc. durch andere als die Herausgeber ist — auch auszugsweise — nur mit Genehmigung derselben zulässig.

(Fortsetzung: Arnsberger Bilderbuch)

und auf dem Klosterberg geröstet wurde. Und die neuen Künstler, die Photographen kamen und porträtierten die Idylle unter der Eiche die immer bekannter wurde.

Die Königseiche rief, und alle alle kamen . . . Sie kamen, um sich zu erfreuen, herab zu schauen, umher zu schauen, die Augenweiden zu genießen: Bockstall, Lüsenberg, Rumbecker Höhe, Ochsenkopf Plackweg, den lieblichen Fluß . . . und nicht zuletzt auch, um wieder einmal bei Kaffee und Kuchen das berühmte Schild an der berühmten Königseiche zu sehen. -



Die Königseiche rief . . . Die tausendjährige Königseiche, als sie noch stolz das alte Schild trug: „Hier ist ein schönes Fleckchen Erde. Friedr. Wilh. IV im Jahre 1817".

Und hier oben kam nicht von ungefähr - just nach dem Schützenfeste im Jahre 1861 - als Bäckermeister Wilhelm Karbe unter Schützenhauptmann und Buchdruckereibesitzer Heinr. R. Stein glorreicher König der Bürgerschützen (freilich ohne Königin) war, die große Idee des Jahrhunderts für Arnsberg. Hier wurde der erste Turnverein des gesamten Sauerlandes - der TV Arnsberg 1861 - gegründet.

Das Schild

Jahrzehnte vergingen. - Dann wurde die Eiche 1890 plötzlich durch Blitzeinschlag schwer beschädigt. Sie bekam bald ein behutsam basteltes Blech-Bandagen-Leibchen um den Bauch, mußte dennoch beständig darum bangen, zu Bruch zu gehen. Aber sie bot trotzdem zwei Weltkriege hindurch ihren Bewohnern, den Eichhörnchen im behäbigen Blätterdach eine Bleibe, indes der Stamm morsch und morscher wurde und 1959 fast erbärmlich zerbarst, so daß er schier eine Gefahr bildete und nur noch als Baumstumpf bleiben durfte. Die Königseiche hatte ausgeträumt; das Schild war schon wer weiß wo, aber das schöne Fleckchen Erde blieb . . .

Nun Jahrzehnte später, kam endlich der Arnsberger Heimatbund und mit ihm Kreisheimatpfleger Karl Heinz Strohtmann. Der nahm sich ein Stück afrikanischen Sipo-Mahagonis (Format 115 x 40 cm) dazu seine Schnitzmesser, viele Freistunden und schuf und gestaltete künstlerisch sorgsam in gotischer Schrift völlig neu die altbekannten, fast weltbekannten bedeutsamen Worte: „Hier ist ein schönes Fleckchen Erde!"

Nun hängt das neue Schild, die Tafel, am traditionellen Ort, am schönen Fleckchen, das uns niemand nehmen kann, das nicht verrückt werden kann, auch nicht, wenn man es heute zum „Arnsberg 2" gemacht hat, das schöne Fleckchen Erde . . . ."

Das schöne . . . . –

TOYOTA
Motten

TOYOTA- Vertragshändler

Autoreparaturen aller Art
Karosseriearbeiten, Abschleppdienst
Ständig Neufahrzeuge und geprüfte Gebrauchtwagen vorrätig

Besuchen Sie uns doch einfach mal.

Meschede-Freienohl, Bahnhofstraße 40
Telefon (0 29 03) 62 51

Katholische Kirchengemeinde Oeventrop lädt ein:

5. März 1979 um 20.00 Uhr – ein Tonbild unter dem Motto: Müssen Jugendliche schwierig sein? Es behandelt nachfolgende Komplexe: Die Eltern aus der Sicht der Jugendlichen. Die Jugendlichen im Urteil ihrer Eltern. Folgenschwere Erziehungsfehler. Die Entwicklungsphasen der Reifezeit. Probleme der Jugendlichen. Der Einfluß der Umwelt. Grundregeln für ein richtiges Verhalten der Eltern.

19. März 1979 um 20.00 Uhr

Herr Otto Voß, Konrektor als Fachleiter am Bezirksseminar für das Lehramt an der Grund- und Hauptschule, Fach: Kath. Religion, wird sprechen über das Thema „Gewissensbildung - Stärkung oder Untergrabung der Erzieherautorität?" - Von der Gewissensanlage und der Gewissensentscheidung - Erzieherpersönlichkeit und Gewissensfreiheit - Aufteilung der Erziehung zwischen Schule und Elternhaus. Es besteht auch Gelegenheit mit dem Referenten Erfahrungen auszutauschen und ihn mit Fragen zu konfrontieren.

Autoverleih
GUNKEL
5760 Arnsberg 2, Grimmestraße 72, Ruf (0 29 31) 61 71 u. 72 22

Achtung, Autofahrer!

Hatten Sie auf **Eis** und **Schnee** einen **Ausrutscher** mit Ihrem **Fahrzeug ? ? ?**
Spur und **Sturz** an der **Vorderachse** könnten **verstellt** sein. Solche Mängel führen zu starkem einseitigem **Reifenabrieb,** und **Reifenabrieb** kostet nicht nur Geld, sondern beeinträchtigt auch die **Bodenhaftung** Ihres **Fahrzeuges.**
Wir helfen Ihnen schnell durch elektronische Achsspurvermessung mit Einstellung.

Fritz Kemper oHG
Ihr Reifen-Spezialist
Dieselstr. 2, Ruf (02931) 6849, **5760 Arnsberg 2**-Niedereimer
Direkt an der B 7

Freie Möbelschau

Achtung!
Jeden Freitag u. Sonntag Probewohnen

von 11 bis 18 Uhr zur freien Besichtigung geöffnet

Hier können Sie mit Ihrer ganzen Familie in aller Ruhe prüfen und die Preise vergleichen! - Wir laden Sie ein in Tiggi's Erfrischungseck. - Dort steht eine Erfrischung für Sie bereit!

Wir bemühen uns, stets die Preiswertesten zu sein!

DIE TIGGELBECK-GRUPPE

ESSEN: Viehofer Str. 62, Schutzenbahn 39, Schutzenbahn 11-13 | Kölner/Berliner Str. Hirtsieferstr. 3-5, Inselstr. 13a | VELBERT: Oststr. 15 | HOLZWICKEDE: Wilhelmstr. 6, Abfahrt B 1 | HAGEN: Bahnhof-str. 29 | ISERLOHN: Im Fiake-Center | OEVENTROP bei Arnsberg, Widayweg 4 | STADTLOHN: Eschstr. 101 | REES/ Niederrhein | NEUWIED: Friedrich-Rech-Str. 1

Das große Möbelhaus an Rhein und Ruhr

OEVENTROP BEI ARNSBERG, WIDAYWEG 4, TEL. 223

250 Meter Schaufenster. Große Passage. Fachkundige Beratung. Planung nach Ihren Wünschen. Beachten Sie die Riesenauswahl unserer großen Abteilungen. Großer Parkplatz am Haus!

● **Montags bis freitags von 9 bis 18.30 Uhr durchgehend geöffnet.** ●
● **Samstags bis 14.00 Uhr, „Langer Samstag" bis 18.00 Uhr durchgehend geöffnet.** ●

Samstag = Familieneinkaufstag, bis 17.00 Uhr geöffnet.

Waschtische 60cm, I. Wahl
moosgrün St. nur **49,49**
weiß St. nur **37,50**

Waschtisch-Einhebelmischer
dt. Spitzenfabrikat
St. nur **139,90**

Spiegelschränke
in großer Auswahl zu besonders günstigen Preisen, in den Farben weiß, moosgrün, beige

Profilbretter Fichte / Tanne
je 10 St. folienverpackt, in den wirtschaftlichen Längen von 2,70 m - 5,40 m
9,5 x 96 mm, B-Sort. qm nur **7,95**
12,5 x 96 mm, A-Sort. qm nur **10,45**

Qualitätsteppichboden
kurze, feste Schlingenware mit starkem Kompaktschaumrücken
qm nur **12,50**

Qualitätsteppichboden
„Berber" reine Schurwolle, warm und wohnlich
qm nur **27,90**

Qualitätsvelours
1/10 Velours äußerst strapazierfähig und wohnlich, in mehreren aktuellen Farben.
qm nur **25,90**

Textiltapete
besonders hochwertige Qualität Europarolle
10,05 x 0,53 m St. nur **19,80**

Deckenplatten
Styropor formgeschäumt, Platte 50/50
qm ab **1,98**

Fenster, Zimmertüren, Haustüren, Garagentore
kaufen Sie jetzt noch zu den besonders günstigen Winterpreisen.
Greifen Sie jetzt zu – es lohnt sich!

NOEKE DER BAUMARKT

Die Preise verstehen sich incl. MWSt. bei Abholung von unserem Lager gegen Barzahlung.

DAS GRÜNE WARENHAUS **NOEKE**

5778 Meschede-Freienohl · Freienohler Str. 124-128/B 7 · Tel. (02903) 66 51 · Geöffnet: Mo.-Fr. 9-18, Sa. 8-13 Uhr

Bankservice · Bastelartikel
Drogerie · Eisenwaren
Feinkost · Fernsehen
Handarbeit · Herrenausstatter

Die CITY lädt z

Preisfrage

In einer Anzeige der heutigen Ausgabe steht ein Buchstabe auf dem Kopf! Schreiben Sie den Namen dieses Geschäftes auf eine Postkarte und senden Sie diese an den

ARNSBERGER STADTANZEIGER
Oberglösinger Straße 55a
5760 Arnsberg 2

Unter den richtigen Einsendungen wird ein Warengutschein in Höhe von 50,– DM verlost. Einsendeschluß ist der 15. März 1979.
GEWINNER unserer letzten Preisfrage wurde Herr Fritz Althaus, Königstraße 3, 5760 Arnsberg 2.
Die Lösung lautete: Strickmoden Lackner!

Menne's Laden

Die Damen- und Herren-Boutique am Gutenbergplatz 42 in Arnsberg 2



LEVI'S

Er+ Sie Jeans-Laden
Promenade 1 - Tel. 3873
Inhaber Lothar Zacharias

Ihr Fachgeschäft
für feine Zuchtperlen
und edle Steine

Goldschmied Juwelier KRÜGER

5760 Arnsberg 2
Brückenplatz 16

Anzeige



Für Haus und Hobby alles unter einem Dach: Tapeten, Farben, Bodenbe

---

system professional Alcina COSMETIC-SPECIAL

Ihr Damen- und Herren-Salon
für individuelle Bedienung

City-Salon Wagner

Telefon (0 29 31) 1 56 55

H Der Salon mit eigener Bus-Haltestelle!

FÜR MÄNNERMODE EIN BEGRIFF

Herrenausstatter

N. Brüggemeier

Telefon (0 29 31) 1 06 74
» City-Center «
5760 Arnsberg 2 · Rumbecker Straß

Arnsberg 2 Clemens-August-Straße 60 Telefon (0 29 31) 1 21 82

Sind's die Füße

um Einkauf ein!

Innendekoration · Jeans Shop
Frisiersalon · Boutique
Schmuck · Schuhe
Sanitäranlagen · Malerbedarf

SCHALLPLATTEN — SCHALLPLATTEN

ANGEBOT DES MONATS:

Crown-Stereo 5100 — 658,-
3 er Kompaktanlage mit Boxen

Bruns-Türkis — 248,-
Stereo-Plattenspieler mit Boxen

Stereo-Kopfhörer — 18,50
mit Lautstärkeregler

radio karbe

. . . mit dem 100%igen Kundendienst
Clem.-Aug.-Str. 13 5760 ARNSBERG 2 Tel. 1 04 90

SCHALLPLATTEN — SCHALLPLATTEN

SCHALLPLATTEN — SCHALLPLATTEN

Haben Sie Hautprobleme?

Kosmetische Beratung und Behandlung finden Sie in Ihrem Kosmetiksalon

Parfümerie — Kosmetik

MECHTHILD Humpert

5760 ARNSBERG 2
Brückenplatz 16 · Fernruf 1 07 05

Bade- und Umstands-moden neu eingetroffen!

Guder Sanitätshaus

5760 Arnsberg 2
Telefon (0 29 31) 1 07 60
Clemens-August-Straße 35

- Zulassung aller Kassen -

Haben Sie Schlüsselprobleme?

Kommen Sie zum Schlüssel-Schnelldienst

Schwartekopp

SPIELWAREN — EISENWAREN — HAUSRAT
5760 ARNSBERG 2
Zum Schützenhof 7 — Telefon (0 29 31) 1 03 33

Handarbeits Stube

Ingrid Kannengießer

5760 ARNSBERG 2
Brückenplatz 16
Telefon (0 29 31) 1 46 22

Handarbeitsdamaste und Deckenstoffe in neuen Farben und Mustern eingetroffen.

Passende Borten und Spitzen reichlich vorrätig.

Schauen Sie mal bei uns rein.

Am 3. 3. „Langer Samstag" durchgehend geöffnet!

Großauswahl an Morgen-u. Bademänteln

für Damen Gr. 36 — 52
für Herren Gr. 46 — 60
für Kinder Gr. 128 — 176
Die neuen Frühjahrsmodelle sind da!

Laufend Sonderangebote!
Außerdem sind die neuen Modelle **an Handtaschen** und **Badetaschen** eingetroffen.

Badezimmergarnituren 3 teilig ab **18,90 DM**

Rund- und Einzelmatten in allen Farben und Preislagen.

Frottierhandtücher in großer Auswahl!
Besuchen Sie uns unverbindlich, wir zeigen Ihnen gern die neue Kollektion.

FÖDISCH,s
Bad- und Geschenkboutique
jetzt Gutenbergplatz 54
Arnsberg 2
Tel.: (0 29 31) 1 09 07
Am „Langen Samstag" durchgehend bis 18.00 Uhr geöffnet.

Unsere **Bastelabteilung** bietet:

Tauchlack — Glasmalerei — Schmelzgranulat
Emaillieren — Brennmalerei — Macramee
Bastelfilz — Holzperlen

Gardinenfachgeschäft
Herbert Müller
Arnsberg 2 - Clemens-Aug.-Str. 9

GROSSAUSWAHL an Spirituosen und erlesenen Weinen!

Wir beraten Sie gern.

Unser Geschäft ist auch mittags durchgehend geöffnet
„Langer Samstag", 3. 3., durchg. bis 18 Uhr geöffnet

Feinkost Heiermann

Telefon 0 29 31 - 1 46 20

Für Haus und Hobby

TAPETEN — BODEN-BELÄGE — FARBEN

HELLMICH

5760 Arnsberg 2, Clemens-August-Straße 60, Telefon 1 23 27

---

eh zu SCHULTE.

Medizinische Fußbehandlung ZFD



Dr. Herbold erinnert sich

(Unter diesem Titel erzählt uns Dr. rer. pol. Hermann Herbold, Stadtdirektor Arnsbergs vom 1. 9. 1950 bis zum 31. 8. 1975, Unterhaltendes und Wissenswertes vom Leben (Erleben) und Walten (Verwalten) im Nachkriegs-Arnsberg.)

15. Folge

Die Stadt Arnsberg handelte schnell

Am folgenden Montagmorgen wurde Bürgermeister Enste von dem Gespräch und den Überlegungen unterrichtet. Er berief unverzüglich die Vorsitzenden der drei im Rat vertretenen Fraktionen zu einer Erörterung in das Rathaus. Nach eingehender Beratung der ihnen vorgetragenen Argumente beschlossen sie dem Rat vorzuschlagen, der Handwerkskammer das städtische Gelände im Alten Feld im Austausch gegen das Gelände der Handwerkskammer an der Jahnstraße für den Bau der neuen Schule zur Verfügung zu stellen.

Am Nachmittag des selben Tages fand noch die Festversammlung der Handwerkskammer mit den französischen Gästen statt. Der Form halber wurde auch an der Jahnstraße der Spatenstich für die neue Schule getan. Aber auch die Organe der Handwerkskammer waren schnell entschlossen und nahmen das angekündigte Angebot der Stadt an.

Sturm über das Rathaus

Als durch die öffentliche Behandlung dieses Themas in der Vollversammlung der Handwerkskammer diese Überlegungen in Arnsberg bekannt wurden entwickelte sich ein orkanartiger Sturm über die Verantwortlichen im Rathaus. Freunde des Alten Feldes und vor allem die Schützengesellschaft zogen auf kurz- und schnellerrichtete Barrikaden. Das Alte Feld war Jahrzehnte lang als landschaftlicher Augapfel der Stadt Arnsberg gehegt und gepflegt worden. Generationen hatten sich bemüht, es von einer Bebauung freizuhalten. Nur aufgrund der großen Wirtschaftskrise Anfang der Dreißiger Jahre war es möglich gewesen einige Wohnhäuser im Alten Feld als Bauförderungsmaßnahme entstehen zu lassen.

Der Rat läßt sich überzeugen

In einer kurzfristig einberufenen Ratsversammlung wurde den Stadtverordneten die Problematik und das Ergebnis der bisherigen Überlegungen und Behandlungen vorgetragen. Erneut entstand ein Sturm innerhalb des Rates. Erregt wurde diskutiert.

Kritische Fragen wurden gestellt. Doch am Ende der Diskussion war die Mehrheit des Rates davon überzeugt, daß der vorgeschlagene Grundstückstausch zwischen Stadt und Handwerkskammer sowie die Bereitschaft, ein geplantes Bauvorhaben im Alten Feld zu genehmigen, aus kommunalpolitischer Sicht unbedingt richtig sei. Bei 5 Neinstimmen und einer Enthaltung folgte der Rat dem Vorschlag der drei Fraktionsvorsitzenden. Ein Stadtverordneter bezeichnete es als „Schildbürgerstreich", wenn man die Möglichkeit, eine Handwerksschule von beachtlichem Ausmaß in Arnsberg zu erhalten, nicht wahrgenommen hätte.

Auch den Schützen soll geholfen werden

Auch die Planungen der Schützen zur Ausgestaltung der neuen Stangenwiese waren schon weit gediehen. Sie hatten sich auf die bisherigen Verhandlungen mit der Stadtverwaltung verlassen.

Massive Räume, Wirtschafts- und Toilettenräume und ein Schießstand sollten zur Ausgestalltung des Geländes errichtet werden. Bei Bejahung der Interessen der Handwerkskammer verwies jedoch der Rat eindeutig darauf, daß auch unter allen Umständen den Schützen geholfen werden sollte. Mit dem Beschluß über den Grundstückstausch zwischen Stadt und Handwerkskammer wurde die Stadtverwaltung zugleich beauftragt, sofort auch mit den Schützen Verbindung aufzunehmen, um diesen eine ansprechende Lösung für die neue Vogelwiese vorzuschlagen.

Das Ergebnis

Die Schützen mögen nachträglich verzeihen, das Ihnen damals so kurzfristig der Stuhl vor die Tür des Geländes im Alten Feld gesetzt wurde. Wenn man jedoch das Ergebnis betrachtet, erscheinen di

(Bitte umblättern)

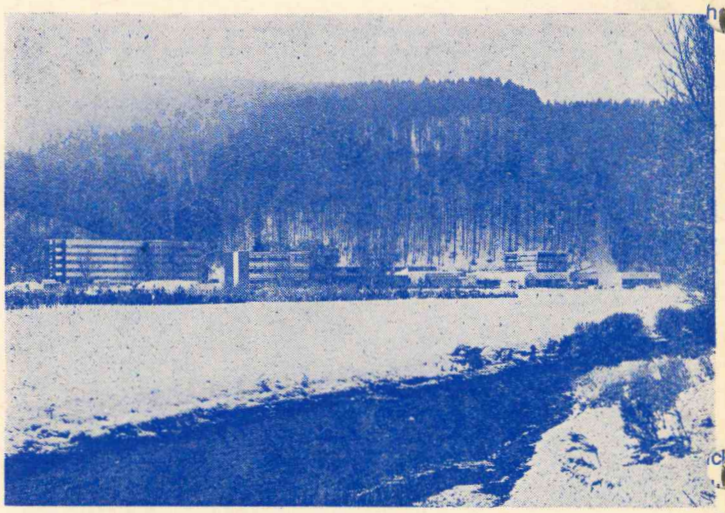

Die Schulen der Handwerkskammer Arnsberg im Alten Feld

VEW Fortschritt durch Energie

Wir liefern nicht nur Strom und Gas.
Wir bieten zusätzlich
einen informativen Beratungs-
und Planungs-Service. Kostenlos.

strom erdgas

Vereinigte Elektrizitätswerke Westfalen AG
Hellefelder Straße 8, 5760 Arnsberg 2
Telefon (0 29 31) 8 41

G 42

TÜREN
TREPPEN
GITTER
MARKISEN
TORE
FENSTER

RAINER FINKE
KUNSTSCHMIEDE · METALLBAU
5760 ARNSBERG 2
RUHRSTRASSE 27a · RUF 3006

Ihr Haus ist das schönste.



Denn Sie haben selbst mit angepackt.

Und DM 40.000 dabei gespart!

Zufriedene Bauherren bestätigen: Durch und durch massiv und solide. Überdurchschnittliche Wärmedämmung, angenehmes, gesundes Raumklima.

Und das Selbstbauen funktioniert prima!

Eine phantastische Idee!!

- Bis 80 % Fremd-Finanzierung mit unserer Hilfe
- Kellerbausätze für sämtl. Fertighäuser

O Bitte um kostenlose Information
O Wünsche ausf. Prospekt (Schutzgebür DM 8,- + Porto)

Nutzen Sie unsere bald 20jährige DUROPAN-Selbstbau-Erfahrung!

DUROPAN Selbstbau GMBH
AM WALL 118
2800 BREMEN 1
T. (0421) 311524

ABSENDER NICHT VERGESSEN!

Örtlicher Repräsentant

W. KNIPSCHILD

Ruhrstraße 11

5760 Arnsberg 2 Telefon (0 29 31) 47 84

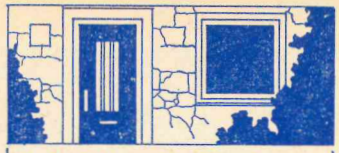

Jetzt kapituliert selbst die gerissenste Fassade!

Cap-elast* heilt Fassadenrisse dauerhaft. Ideal für Renovierungsanstriche.



* Von Caparol – und darum gut.

Planen Sie jetzt Ihren Fassadenanstrich

Nach den Erfolgen beim Fassadenwettbewerb 1977 und 1978 mit neuem Elan und guten Ideen in die FASSADENSAISON 1979

Malermeister

PAUL DROSTE

Arnsberger Burgweg 11a

5760 ARNSBERG 2

Telefon (0 29 31) 43 96

Fassadenanstriche, Moderne Anstrich- und Tapezierarbeiten.

Individuelle Küchengestaltung mit den besten System-Küchen

Küchentenne

F. H. Sindern · Eigene Werkstätten
5760 Arnsberg 2 - Niedereimer
Stephanusweg 35 · Tel. 02931-6141

Achtung!
Jeden Samstag von 10-15 Uhr
GEBRAUCHS- UND ANTIKMÖBEL-VERKAUF!
Sehr preiswert!
Rohproduktenhandel
Josef Wulf
5760 ARNSBERG 2
Seißenschmidtstr. 8
(0 29 31) 1 06 46

4-Felgen 175 x 14
zu kaufen gesucht
Telefon (0 29 37) 65 13

FRISIERSALON AM GLOCKENTURM
HANSKNECHT

Unser Fachwissen, handwerkliches Können u. die sorgfältige Auswahl der Präparate, geben Ihrem Haar Gewähr für die richtige Pflege –

Ihr Damen- und Herren
SALON HANSKNECHT

Arnsberg 2 · Am Glockenturm · Tel. (0 29 31) 30 47



Gutes aus dem Sauerland

H.&F. SCHNEIDER KORNBRENNEREI
NUTTLAR – HOCHSAUERLAND

Knirps

Koffer
Lederwaren
Schirme
preiswert
und gut

Knirps-Wetter

Rickert

Arnsberg, Promenade 2

Das aktuelle Angebot:

Kinder-Latzhose
Jersey, 92 - 116, sehr schönes Modell nur **9,90**

Damen-Bluse
Polyester-Jersey, jugendliches Topmodell **39,90**

Damen-Pullover
Acryl-Wolle, links, links, 1/2 Arm, hochgeschlossen **39,90**

Kinder-Jeans **19,90**

Da.-He.-Cordhosen
Baumw. / Synth. **44,90**

Große Auswahl in modischen Strickwaren zu den bekannt kleinen Preisen.

Strickmoden-Lackner

Hüsten, Bahnhofstraße 125 - **Neheim,** Hauptstraße 15
Arnsberg, Ruhrstraße 13 - **Sundern,** Hauptstraße 60

(Fortsetzung: Dr. Herbold erinnert sich)
damaligen Beschlüsse im Interesse aller Beteiligten sicher nicht schlecht.
Zunächst sollte die Schützengesellschaft ihre Vogelwiese innerhalb der jetzigen Promenadenfläche erhalten. Unterhalb des Klosterberges sollte die Vogelstange aufgestellt werden. Die Überlegungen gingen noch weiter und endeten bei der Bereitstellung der jetzigen Vogelwiese unterhalb des Eichholzes, einem idyllischen Plätzchen, das zusammen mit der neuen Schützenbrücke dem alljährlichen Vogelschießen sicher eine endgültige Heimat geworden ist.
Aber auch die Entwicklung der Schule der Handwerkskammer im Alten Feld zeigt, wie notwendig und richtig die Bereitstellung eines Baugeländes damals war, das Erweiterungen zuließ.
Arnsberg kann stolz darauf sein, in seinem Gebiet eine derartige überbetriebliche Ausbildungsstätte für den Handwerkernachwuchs zu haben. Ob die jetzigen Erweiterungsbauten die letzten sind, vermögen selbst die Verantwortlichen in der Handwerkskammer zur Zeit nicht zu sagen.

Arnsberg als Garnisonstadt

Landdroste Freiherr von Spiegel zum Desenberg erbat im Namen der Landstände 1773 beim Kurfürsten Maximilian Friedrich die Erlaubnis, aus den Steinen des zerstörten Schlosses ein Zuchthaus in Arnsberg bauen zu dürfen. Was er und die Landstände mit dem Bau wirklich vorhatten, dürfte wohl kaum noch geklärt werden können. Denn für ein Zuchthaus waren die Planungen zu großzügig. Soviel „nichtswürdige Objekte und faule Tröpfe“ gab es damals sicher nicht im Herzogtum Westfalen, um den Prachtbau zu füllen.
Der Bau wurde begonnen, bis 1803 aber nicht fertiggestellt: Er blieb eine Bauruine, innen wüst und leer.
Dann kamen 1803 die Hessen mit 300 Soldaten. Flugs wurde der halbfertige Bau zur Kaserne umfunktioniert. Auf dem Vorplatz wurde in kleinen Gruppen geübt, wurden Paraden und militärische Schauspiele aufgeführt. Zum eigentlichen Exerzieren und zur Feldübung aber rückten die Soldaten über die Apostelstraße und den Lindenberg zum heutigen Rummelplatz. Er war der „Spreiberg der hessischen Garnison“.

Unruhige Kriegsjahre

Die Kriegsjahre von 1813 bis 1817 brachten viel Soldaten nach Arnsberg. Nach der Schlacht bei Leipzig rückte Hieronymus Napoleon, König von Westfalen, von Kassel über Arnsberg mit seinen Getreuen nach Frankreich aus. Er übernachtete im Hause Arndts auf dem Alten Markt (heute Fette).
Ihm folgten die ersten Befreier, Kosaken, dann Preußen. So ging es fort, bis 1817 das letzte russische Lazarett im Jesuitenhaus (heute Katasterverwaltung) aufgelöst wurde.

Großzügige Dortmunder

Um die Jahrhundertwende zeigten sich die Dortmunder großzügig: Sie schlugen in Berlin vor, in Arnsberg eine neue Garnison einzurichten. Der Pferdefuß: Dortmund wollte die Regierung haben und Arnsberg sollte mit einer Garnison entschädigt werden.

„Bumsköppe“ nach Arnsberg

Als aus der Dortmunder Anregung nichts wurde, machten sich die Arnsberger 1913 selbst auf den Weg. Kurz vor dem ersten Weltkrieg bewarb sich Arnsberg um die Errichtung einer Garnison zur Unterbringung einer Abteilung Artillerie. Aber auch diese Bemühungen waren vergebens.

Die „Deutsche Wehrmacht“ in Arnsberg

Im Jahre 1932, am Ende der demokratischen Zeit, war Arnsberg eine praktisch bankrotte Stadt. Bei ca. 12.000 Einwohnern hatte sie 5,2 Mio. RM Schulden, darunter über 3 Mio. kurzfristiger Verpflichtungen. Nach heutigen Maßstäben wäre das eine Verschuldung von 36 Mio. DM, d. h. nach dem Stand der vormaligen Stadt pro Kopf eine Verschuldung von ca. 1.640,00 DM. (31. 12. 1974: DM 373/pro Kopf)
Da die Stadt aufgrund eigener Kraft nicht in der Lage war, mit den Schuldverpflichtungen fertig zu werden, wurde sie Mitglied des 1933 gebildeten Umschuldungsverbandes, um finanziell wieder freier atmen zu können.
Diese finanziell bedrückende Lage und das nur unzureichende Wirtschaftsleben der Stadt waren Anlaß, daß die damals Verantwortlichen sich um die Errichtung einer Garnison der im Aufbau begriffenen Deutschen Wehrmacht bemühten. Etwa 1.000 Soldaten mit allem personellen und sachlichen Zubehör sollten Leben und Geld nach Arnsberg bringen.

Die Vorbereitungen

Ehe jedoch die Stadt in diesen „Genuß“ kam, mußte zunächst einmal investiert werden: Der Militärfiskus verlangte Vorleistungen in Form der Bereitstellung von geeignetem Gelände für die Kaserne, für Übungen und Schießstände.
Zunächst erwarb die Stadt im Dickenbruch den Bauernhof Harmann/Mackenbruch und übereignete 8 ha unentgeltlich für den Kasernenbau an die Heeresverwaltung. Des weiteren wurden, allerdings ohne Eigentumsübertragung, im Anschluß an das Kasernengelände 20 ha Stadtwald als „kleines Übungsgelände“ und im Hellefelder Bachtal 8 ha Stadtwald zur Anlage eines Schießstandes bereitgestellt. Die „großen Übungen“ fanden auf dem Spreiberg oberhalb Müschedes statt. Dazu kamen später noch die Flächen für je ein E-Bataillon im Waldlager Gierskämpen und Hammerweide.

Vertrag ist Vertrag

Über diese Vorleistungen der Stadt als „Entgelt für die ihr und der Bürgerschaft aus einer Garnison erwachsenden Vorteile“ wurde der s. g. Garnisonsvertrag von 1934 abgeschlossen. Er sah u. a. vor, daß bei Auflösung der Garnison das Kasernengelände unentgeltlich, die darauf stehenden Gebäude zu einem geringen Entgelt, auf die Stadt übergehen sollten.
1955 glaubte die Stadt, daß nun diese Vertragsbestimmungen auch praktiziert werden könnten: Die deutsche Garnison war aufgelöst, die belgische Garnison wurde nicht als Gegenleistung für die Vorleistungen der Stadt angesehen. Die verständliche Meinungsverschiedenheit zwischen Bund und Stadt führte zu einem Prozeß. Vor dem Landgericht in Münster erfuhr die Stadt: Der Vertrag von 1934 gilt auch bei der belgischen Garnison. So kann Arnsberg hoffen: Wenn einmal die Abrüstungsgespräche tatsächlich erfolgreich und Soldaten nicht mehr nötig sein sollten, wird die Stadt gegen ein kleines Entgelt Eigentümer einer großen Kasernenanlage. Dann könnte je ein Block den vier Arnsberger Schützenkompanien zur Verfügung gestellt werden. (Fortsetzung folgt)

VICTORIA

VERTRAUEN GEGEN VERTRAUEN.

Empfehle mich als Ihr Versicherungsfachmann Paul Mura

Agentur der VICTORIA Versicherungs-Gesellschaften

Büro: 5760 Arnsberg 1, Bahnhofstraße 116, Tel. (0 29 32) 3 36 06

Privat: 5760 Arnsberg 2, Haarstraße 22, Tel. (0 29 31) 1 36 46

Bürozeit: 9.00–13.00 und 14.00–15.30 Uhr
samstags nach Vereinbarung

Versicherungen in guter Hand

erobox-Rolladenkästen

vollisoliert, für Neu- und Altbauten



- für alle Mauerstärken
- Putz- und Verblendmauerwerk

Außerdem kann jede gewünschte Sonderanfertigung geliefert werden!

Josef und Erich Peetz oHG

5778 Meschede-Freienohl

Bergmeckeweg – Ruf (0 29 03) 63 62

Wenn Sie Fotoartikel wirklich billig kaufen wollen, brauchen Sie nicht nach auswärts zu fahren.

FILME:

AGFACHROME 50 S	36er	6,95
PERUCHROME C 19	36er	8,95
KODAK Ektachrome 64	36er	8,95
KODAK Ektachrome 200	36er	8,95
KODAK Ektachrome 160		8,95
KODAK Ektachrome 400	36er	11,90
FUDJICHROME 21	36er	10,90
AGFA CT 18	36er	10,90
AGFA CT 21		13,95
KODACHROME 64	36er	13,95
KODACHROME 25	36er	13,95
AGFACHROME Super 8		9,75
KODACHROME Super 8		11,90
KODAK Ektachrome 160 Super 8		10,90
Diaentwicklung		2,50
AGFA 110/20 Pocketfilm		5,50
AGFA/KODAK 126/20 Instamfilm		4,95
AGFA CNS 135/24		5,50
AGFA CNS 135/36		6,95

FILM-PROJEKTOREN:

EUMIG Mark 605 D	330,—
EUMIG 824 Sound	1190,—
BOLEX 18 – 6 DUO	295,—
BOLEX 18 – 3 DUO	395,—
BOLEX MTC 102	485,—
BOLEX SM 80 Program	1190,—
ROLLEI P 8400 Sound	495,—
YELCO Sound	495,—
ERNO E 1501 - Betrachter	169,—
BRAUN SB 2 - Betrachter	189,—
BRAUN Visacustic 100	999,—
BRAUN Visacustic 1000	1795,—
NIZOLUX 1000, Filmleuchte mit Gebläse	159,—
OSRAM SL 1000	99,—
Leinwände mit Stativ	59,—

Solange der Vorrat reicht!

Zum Frühling:

Zupack-Preise

Eine der besten Spiegelreflexkameras der Welt:
OLYMPUS OM 1 1,8/50 mm **550,—**

Tonprojektor, sehr gute Qualität inclusiv Lampe, Micro, 180 m Spule:
ROLLEI P 8400 **495,—**

automatische Sofortbildkamera
KODAK EK 2 **79,—**

BRAUN VARIO U 2 VC **179,—**
einmaliger Preis

KODAK-POCKET-FILM **14,95**
3 er Pack á 20 Aufnahmen

KODAK INSTAMATIK-FILM **7,90**
2 er Pack á 20 Aufnahmen

Irrtum vorbehalten!

BLITZGERÄTE:

Agfatronic 201 B	39,—
Agfatronic 261 B	79,—
Agfatronic 221 CB	69,—
Agfatronic 301 CB	99,—
Agfatronic 401 CBS	169,—
BRAUN Hobby 200	59,—
BRAUN Hobby 260 B	79,—
BRAUN Hobby 260 BC	99,—
BRAUN Vario 410 VC	325,—
BRAUN Vario 370 BVC	250,—

SPIEGELREFLEX-KAMERAS

OLYMPUS OM 1	komplett	550,—
OLYMPUS OM 2	komplett	948,—
CANON AE 1	komplett	615,—
CANON A 1	komplett	1190,—

POCKET-KAMERAS:

AGFA Pocket 508	49,—
AGFA Pocket 2008	89,—
AGFA Pocket 2008 Tele	129,—
AGFA Pocket 3008	**119,—**
AGFA Pocket 4008 Tele	220,—
KODAK Pocket Ektra 12	59,—
KODAK Pocket Ektra 22	89,—
KODAK Pocket Ektra 32 Tele	119,—
KODAK Pocket Ektra 42 Tele	139,—
KODAK Pocket Ektra 52	159,—
KODAK Pocket Mini S 30	**99,—**

KLEINBILD-KAMERAS:

AGFA Optima 335 o. T.	199,—
AGFA Optima 535 o. T.	229,—
AGFA Optima 1035 o. T.	259,—
ROLLEI XF 35 o. T.	219,—
ROLLEI 35 T o. T.	278,—
ROLLEI 35 S o. T.	369,—
OLYMPUS Trip	199,—
OLYMPUS 35 ED	349,—
OLYMPUS 35 RD	479,—
TOPCON CI Vollautomatik	320,—
ROLLEI SL 35 M	420,—
ROLLEI SL 35 ME Vollautom.	495,—

Macht die schönsten Party-Fotos mit der Polaroid 1000.

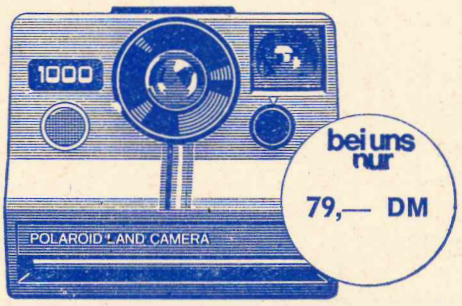

Polaroid 1000. Die einfachste Kamera der Welt. Für farbbrillante Sofortbilder.

Warenzeichen der Polaroid Corporation, Cambridge, Mass., USA 1/79-59



Kodak TELE-EKTRA 32 Camera

- Normal-Objektiv KODAR, keine Entfernungseinstellung nötig
- Tele-Objektiv TELE-KODAR mit Entfernungseinstellung für Nah- und Fernbereich
- Belichtungseinstellung nach Wettersymbolen
- Softauslöser
- 3 Jahre Garantie

Nur bei uns:

Diaserien: Arnsberg, Sommer u. Winter	**7,-**
Arnsberg-Poster schwarz/weiß	**10,—**
Color	**39,—**

SOFORTBILD-KAMERAS:

KODAK EK 100	99,—
KODAK EK 200	119,—
KODAK EK 300	149,—
KODAK EK 8	289,—
POLAROID 1000	79,—
POLAROID 2000	99,—
POLAROID SX 70 Alpha	299,—
POLAROID SX 70 Exec.	325,—
POLAROID SX 70 Auto-focus Ultra Schallmessung	475,—

Arnsberger Fotoshop

FRANZ-JÖRG SCHULTE

5760 Arnsberg 2

Alter Markt 4 **Telefon (02931) 3464**

(Fortsetzung: Dr. Herbold erinnert sich)
Da aber die Stadt kein Geld für den Straßenbau hatte - Arnsberg erhob keine Anliegerbeiträge - blieben die Straßen jahrelang im Ur-Zustand liegen. Bei Regenwetter bildeten sie eine Schlammwüste und gingen als „Isphordings Schlammstraßen" in die Stadtgeschichte ein. Von den Erben erwarb der Heeresfiskus die alte Villa Kerlen (erbaut 1882) mit herrlichem Park im Eichholz und richtete darin nach baulicher Erweiterung das Offiziers-Kasino ein.

Die Jäger in Arnsberg
Zunächst rückte ein Bataillon ehemaliger Bückeburger Jäger in die neuen Kasernen und gab diesen auch ihren Namen. Sie blieben bis Oktober 1937 und wurden durch ein Bataillon des Inf. Regiment 60 aus Lüdenscheid abgelöst.

Die Arnsberger Soldaten zogen ins Sudetenland und 1939 in den Krieg. Die Kaserne war als Kriegslazarett vorgesehen. Als keine Verwundeten kamen, zogen wieder Soldaten ein: Ein Baubataillon. Ab Mitte 1944 wurde wieder ein Lazarett eingerichtet. Schwester Dorothea von den Schulschwestern regierte in der Küche, die Clemensschwestern pflegten die Verwundeten.

Acht-Wochen-Soldaten im Waldlager und auf der Hammerweide
In den E-Bataillonen wurden mit 8 bzw. 12-Wochenkursen die älteren Jahrgänge ausgebildet. Das erste E-Bataillon wurde im Waldlager untergebracht, ein zweites auf der Hammerweide.

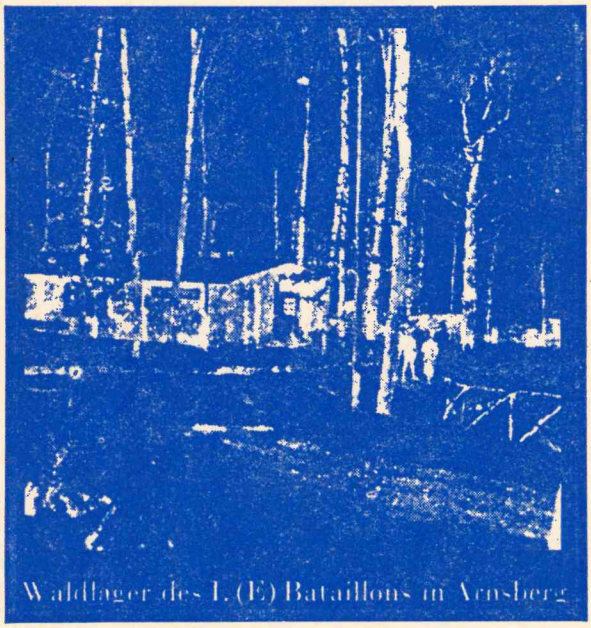
Waldlager des I. (E) Bataillons in Arnsberg

(Fortsetzung in der nächsten Ausgabe)

Fünfundzwanzig Jahre Schützenfest am Fuße der Alten Burg

Die Schützenbruderschaft St. Hubertus wird 25 Jahre alt.

In der gut besuchten Jahreshauptversammlung am 14. Januar 1979 gaben die anwesenden Schützen dem Vorstand „grünes Licht" für die Vorbereitung und Durchführung verschiedener Veranstaltungen im Jubiläumsjahr. Zunächst aber wurden die Regularien allgemeiner Art behandelt. Zum ersten mal nahm auch der neue Präses der Bruderschaft, Propst Kopshoff an der Jahreshauptversammlung teil. Geschäfts- und Kassenbericht waren zufriedenstellend. Da keine Wahlen des Vorstandes anstanden, ging man schnell zum Thema „25-jähriges Bestehen" der Bruderschaft über. Nach dem Vorschlag des Vorstandes und Beschluß der Jahreshauptversammlung werden folgende Veranstaltungen im Jubiläumsjahr durchgeführt:

23. Februar 1979: Buntes Karnevalstreiben mit Programm und Tanz im Schützenheim.

17. März 1979: 19.00 Uhr Filmabend im Schützenheim. Hier werden Filme älteren und neueren Datums aus dem Leben der Bruderschaft gezeigt.

30. April 1979: Königsball verbunden mit dem Tanz in den Maien. Hierzu werden alle ehemaligen Könige mit Frauen und alle ehemaligen Königinnen mit Männern erwartet. Natürlich nehmen auch die Schützen mit Ihren Frauen daran teil. Freunde und Bekannte sind ebenfalls willkommen.

3. - 6. Mai 1979: Hier steht eine 4 tägige Busfahrt nach Kopenhagen an. Nur wenige Plätze sind noch frei.

28. Juli 1979: Mitgliederversammlung verbunden mit der Bierprobe im Schützenheim.

4. - 6. August 1979: Schützenfest, verbunden mit dem Jubelfest. Bereits am Samstagnachmittag treffen sich alle noch lebenden Schützenkönige und Schützen am Jägerhaus. Mit Musik geht es dann zur Vogelwiese, wo der Jubiläumskönig ermittelt wird.

Höhepunkt des Jubelfestes soll der Festzug am Sonntag werden, an dem die benachbarten Bruderschaften, Gesellschaften und Vereine teilnehmen werden. Der Festzug beginnt an der Gabelung Kuhweg/ Seltersberg und endet im Schützenheim mit einem Königsball.

Der Montag wird wie in gewohnter Weise verlaufen. Zum Jubelfest selbst wird noch rechtzeitig eine Festschrift erscheinen, welche z. Zt. zusammengestellt wird. Bedingt durch das Jubelfest wird das Kinderschützenfest am 11. August gefeiert.

Krönender Abschluß des Jubeljahres soll die Hubertusfeier am **3. November 1979** werden.

Bis zur Durchführung aller Veranstaltungen wird es noch viel Arbeit für den Vorstand geben. Deshalb wurden alle Schützen in der Hauptversammlung aufgerufen, aktiv mitzumachen, damit es ein Jubeljahr wird, das sich „sehen lassen" kann.

OMNIA Riegel – unverwechselbare Möbelsysteme für jeden Raum!

OMNIA Riegel ist ideal als komplette Einrichtung und zur wirkungsvollen Ergänzung vorhandener Möbel. Und am OR-Signet für Form und Wert sofort zu erkennen. Denn auf einem der Querriegel steht dieses Zeichen als Ihr 'sichtbares' Garantiesymbol.

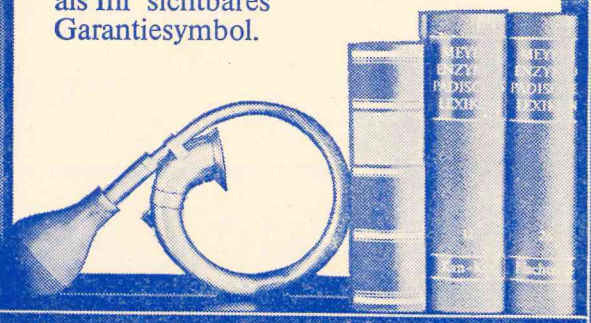

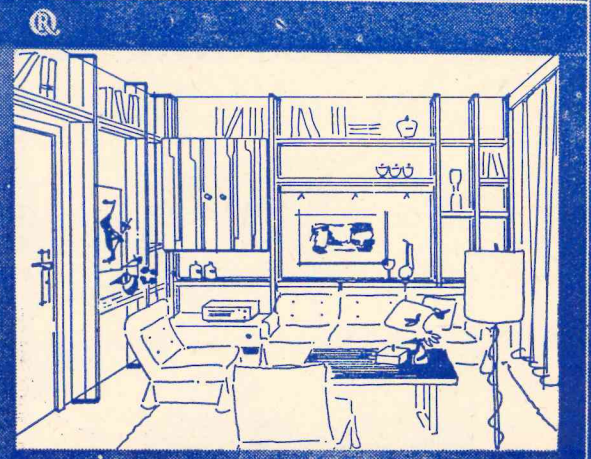

Überzeugen Sie sich selbst bei Ihrem Fachhändler:

Beratung — Planung — Montage
Küchen und
komplette Wohnungseinrichtungen

MÖBEL Krause

5760 ARNSBERG 2
Am Bahnhof **Telefon 1 07 09**

Hinweg mit allen Reparaturkosten!
Mit dem »interfunk«-Wartungsvertrag zahlen Sie keinen Pfennig mehr für Reparaturen.

Fernsehgeräte
HiFi-Anlagen
Video Recorder



RADIO BUCHARDT

HiFi-STUDIO

5760 Arnsberg 2, Gutenbergplatz
Kundendienst 8.00 — 21.00 Uhr
Telefon: (0 29 31) 1 07 31

Jetzt das Rennen machen

Bis 31. 3. zur LBS. Zeit und Geld gewinnen.

Bezirksleiter der LBS BERNHARD HEIMANN
5760 ARNSBERG 2
Clemens-August-Straße 14-16 (in der Sparkasse) ☎ (0 29 31) 46 95
Montag-Freitag 9.00-12.30 und 15-18 Uhr - Samstag 9.00-12.30 Uhr
Hausbesuche nach besonderer Vereinbarung!

LBS Landes Bausparkasse
Bausparkasse der Sparkassen

NEU

Wir bespannen:

TENNIS - SQUASH BADMINTON

„elektronisch"

— modernste Technik — absolute Präzision —
— sehr große Genauigkeit —

Test-Woche mit Test-Preisen vom 5. bis 10. März 1979

LIEBALD bietet Service-Leistungen, die durchaus nicht selbstverständlich sind.

Kurzum: Das beste wird sein, Sie schauen bei uns mal rein.

LIEBALD Sport & Leder
Arnsberg 2 ~ Am Neumarkt 3124

KÜCHENSPEZIALIST



. . . darunter verstehen wir: Riesenauswahl an brandneuen Küchenprogrammen zu den altbekannt günstigen Wortmann-Preisen. Ganz gleich ob Sie Spitzenprodukte renommierter Markenprogramme oder preiswerte Küchenzeilen suchen!
Vergleichen Sie wo es die günstigsten Preise gibt!
Vergleichen Sie wo die Auswahl am größten ist!
Vergleichen Sie wo die Beratung am besten ist!
Vergleichen Sie wenn Sie wollen in ganz Deutschland — die Wohnwelt Wortmann ist eines der ganz großen Möbelhäuser weit und breit!

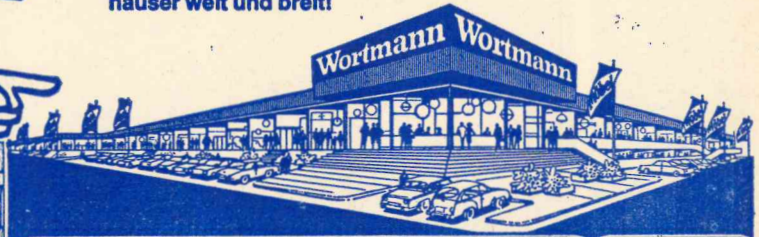

Wohnwelt Wortmann
5760 Arnsberg 1 / Hüsten, an der B 7, Telefon: 02932 / 4197

Fundgrube für Gelegenheiten in unserem Mitnahmemarkt | Große Teppich-Abteilung | Günstige Finanzierung durch unsere Hausbank | P Großer Kundenparkplatz | Laufend gebrauchte Möbel ab Lager Bruchhausen, Westring 38

OEVENTROP

Die Halle war beim Bruderschafts-karneval wieder proppenvoll

In Oeventrop waren die Narren von der Leine

Oeventrop. Wenn die St.-Sebastian-Schützen aus Oeventrop feiern, ist die Halle stets schon vorher bis auf den letzten Platz ausverkauft. So auch diesmal, als die Aktiven mit den buntkostümierten Feinflötern einrückten und Elferratspräsident Josef Pöttgen zum nunmehr 20. Male die Regie des närrischen Geschehens übernahm.

Liedermacher Willi Röttger brachte die Narren und Närrinnen rasch in Schwung. Höhepunkt des prallen, bunten Programms war die „Schietparade" mit Heinrich Pumpernickel und vielen „Stars" des Oeventroper Tambourkorps bei der die „Heimatklänge" siegten.

Die Gruppe „Love" mit Ute Klein, Eva Kraft und Friedel Kraas heizte mit ihren Songs, unterstrichen durch flotte rhythmische Bewegungen, die Stimmung mächtig an. Köstlich! Antje Köstens und Martin Klauke als Helga Feddersen und Didi Hallavorden. Mit dem Hit „Die Wanne ist voll", lösten die beiden wahre Lachsalven aus. Und als Folkloregruppe aus Papua-Neuginea, mit Baströckchen, Buschtrommeln und allem Drum und Dran, machten die Feinflöter großen Wirbel auf der Bühne und auch die Tiefbauarbeiter im Hauptsammler mit mancherlei Anspielungen auf lokale „Größen". Manfred Schledde leitete die interessanteste Baustelle von Oeventrop.

Viel Beifall gab's für Aloys Wohlmeiners geistreichen Büttenparodien sowie für seine elastischen Beine als „Schmittchen Schleicher" und natürlich für die Warendorfer Stimmungskanone Heiner Wienenkamp. Aber auch Erwin Klaute aus Hirschberg mit „Humor in Platt", Willi Höppner aus Meschede als Fahrschüler, der Münsteraner Peter Dräger als Tönne Mörtel und Wilhelm Hempelmann aus Vechta als Landstreicher wußten zu gefallen wie die Hirschberger Tanzgarde mit ihren Darbietungen.

Blumen und einen Ehrentanz gab es für das Schützenkönigspaar Klaus Bräutigam und Gaby Mund. Geehrt wurde neben Präsident Josef Pöttgen auch Willi Röttger der ebenfalls schon seit 20 Jahren mit von der Partie ist und dessen „Westfalenlied" alle Karnevalisten und Gäste zum rauschenden Finale vereinte. Ella Thüner



Nur lachende Gesichter gab's in Oeventrop



Sie wurden besonders geehrt: Präsident J. Pöttgen, Heimatsänger Willi Röttger und das Königspaar Gabi Mund und Klaus Bräutigam.



Heinrich Schröder Pumpernickel

Auch in Arnsberg

Egal wo Sie Ihr Fernsehgerät oder HiFi-Anlage gekauft haben. Wir sind Ihre Adresse für den guten Kundendienst.

radio-hensel

Kirchstraße 27
Tel. (0 29 37) 4 02
ab 18.00 Uhr ☎ 63 33

Prinz Karneval sorgte für viel Stimmung auf dem Schreppenberg

„Prinz Herbert von der Meistergilde" besuchte mit samt seiner Garde die Karnevalsveranstaltung auf dem Schreppenberg, die vom Schützenverein ausgetragen wurde. Leider war der Saal nicht ganz so gut gefüllt, wie es die Schreppenberger von Ihren Veranstaltungen sonst her kennen. Trotz allem! Den anwesenden Narren wurde ein Bilderbuchprogramm geboten! Der Ehrensitzungspräsident der KLAKAG Albert Kirchberg, verstand es meisterhaft durch das Programm zu führen.

Tonius Wendel brachte mit seinem Lied „Schinkenspeck und Schweinefleisch" das Eis zum schmelzen; danach ging es Schlag auf Schlag: Ede Hahne, bei den Schreppenbergern seit langen Jahren Hahn(e) im Korb, eröffnete den Kreis der Stimmungsmacher. Conny Buchheister als Ritter vom Schloßberg, Wilma Vernholz (die Kompaniemutter aus Muffrika) und ihr Mann Werner meisterten Ihre Aufgabe als Melkerin aus dem Sauerland und als Schornsteinfeger grandios. Müller, der Arnsberger Karnevalsknüller vom Schwimmverein Aegier, ist die Neuentdeckung der Bütt; aus allen Ecken und Kanten hörte man während seines Auftrittes: Der Junge ist Spitze, der gehört in die rheinischen Metropolen des Karnevals.

Die Tanzgarde der KLAKAG war eine Augenweide für die Herrn, (aber auch den Damen hat sie gefallen.) Als letzter Büttenredner kam das liebe „Lölleken" als verletzter Skifahrer und hatte sofort das Publikum auf seiner Seite.

Albert Kirchberg lies am Ende des Programms die Zuschauer wissen, das sich **die** ärgern werden, die an diesem Abend nicht dabei waren. (Er hatte recht.) Bis zum frühen Morgen feierte und tanzte das Volk mit dem KLAKAG Elferrat zu den Klängen des Bittner-Trios, daß die Berbketalhalle wackelte! VOH.

Evangelische Akademie Arnsberg e. V.

Mittwoch, 14. März 1979, 20.00 Uhr, Martin-Luther-Haus
Prof. Dr. Günter Brakelmann, Bochum

Gibt es ein Recht auf Arbeit?

In der allgemeinen Erklärung der Menschenrechte von 1948 heißt es in Artikel 23: „Jeder hat das Recht auf Arbeit, freie Wahl seiner Beschäftigung, angemessene und bfriedigende Arbeitsbednigungen, Schutz vor Arbeitslosigkeit." Das Grundgesetz der Bundesrepublik enthält keine Bestimmung über ein Recht auf Arbeit. In sozialstischen Ländern ist das Recht auf Arbeit Bestandteil der Verfassung. Wie urteilen Christen in dieser Existenzfrage der Menschen? Angesichts einer sich als langfristig abzeichnenden Arbeitslosigkeit in der Bundesrepublik stellt sich die Veranstaltung der Aufgabe, theologische und ethische Gesichtspunkte zu erarbeiten, die zur Entscheidung in diesen Fragen führen können.

Mittwoch, 21. März 1979, 20.00 Uhr, Martin-Luther-Haus
N. N., Teilnehmer des Internationalen Kurzgeschichten-Kolloquiums

Die christliche Kurzgeschichte in unserer Zeit - Eine Autorenlesung mit Diskussion

Bekanntlich findet in unserer Stadt vom 19. bis 22. März das Internationale Kurzgeschichten-Kolloquiums statt. Im Rahmen dieser Tage wollen wir das Gespräch mit einem Autor suchen, der in besonderer Weise die religiöse Problematik unserer Zeit anspricht. Die Frage erscheint auch berechtigt, ob es eine christliche Kurzgeschichte überhaupt gibt. - Welcher Autor sich für diesen Abend zur Verfügung stellen wird, kann sich erst kurzfristig im März entscheiden. Beachten Sie dazu bitte die Tagespresse!

FARBEN-TAPETEN

BODENBELÄGE

Wir bieten Ihnen in größeren, neu gestalteten Räumen ein Fachangebot wie es kaum zu überbieten ist.

Teppichböden:
Eine Riesenauswahl von der einfachen Schlinge bis zur exklusiven Spitzenqualität. Wir legen den allergrößten Wert auf bewährte und geprüfte Ware.

Wir bieten Ihnen Sonderangebote in allen Preislagen hier nur einige Besipiele: (alles direkt von der Rolle)

Schlingenware 400 cm breit vieltausendfach bewährt a qm DM 8,95

Berber reine Schurwolle rustikale Schlinge a qm DM 26,95

Berber reine Schurwolle hoch und tief Struktur a qm DM 28,95

Berber 400 cm breit reine Schurwolle schwerste Ware „das Angebot“ a qm DM 34,90

Tapeten:
Einige neueste Musterbücher sind auf dem Markt. Sie finden Sie bei uns. Alle Lagertapeten verkaufen wir unter dem empfohlenen Preis.

Textiltapeten im Sonderangebot z. B. DM 21,95 27,90

Rauhfaser Rolle 33 m weiß a. Rolle DM 5,80

P V C - Böden:
Unübertroffen ist unsere Auswahl in den bildschönen und pflegeleichten PVC Böden. Hier liefern wir Breiten in 200, 366 und 400 cm.

Sonderangebote bringen Vorteile.
„NEU“ PVC Böden in allen Breiten direkt von der Rolle.

Farben und Zubehör:
Eine gute Auswahl von Farben, Lacken, Imprägnierungen, Pflegemittel für Fußböden, Werkzeuge in Handwerksqualität, Tischdecken, D c Fix und vieles andere.
Bitte besuchen Sie uns.

Alfred
HACHMANN
Malermeister

Hohe Straße 19
5760 Arnsberg 2 – Oeventrop 0 29 37 / 723



Warum denn in die Ferne schweifen...

Jetzt können Sie sich weite Wege, um sich einen Pelzwunsch zu erfüllen, sparen. In unseren Verkaufsräumen finden Sie all das, wonach Sie früher lange suchen mußten.

Pelzmoden REISS
Arnsberg 2 Clemens-August-Str. 19
Telefon (0 29 31) 1 04 40

Unser tägliches Eisen

Zuwenig Eisen hat fast jede zweite Frau. Viele Kinder und Jugendliche, aber auch Männer können Eisenmangel haben. Kopfschmerzen, Müdigkeit, Blässe, rauhe und rissige Haut sowie brüchige Fingernägel sind oft die Folgen. Beugen Sie deshalb Eisenmangel vor mit **Floradix Kräuterblut-Saft** (alkoholfrei und wohlschmeckend) oder **-Dragees.** Dieses bewährte Naturarzneimittel enthält biologisch hochwertiges, gut aufnehmbares, 2wertiges Eisen zur Förderung der Blutbildung und wertvolle Kräuter-Extrakte. Im Reformhaus erhalten Sie **Kräuterblut.®**

REFORMHAUS
JÜRGEN MOMMERTZ
mit Kosmetik-Studio Brigitte

Möhnestraße 5
Telefon (0 29 32) 2 28 73
5 7 6 0 A R N S B E R G 1

Am Lindenberg
Telefon (0 29 31) 42 20
5 7 6 0 A R N S B E R G 2



Mobil Schmierstoffe · Mobil Heizoel

B. Grüne & Sohn oHG

5760 ARNSBERG 2
Hellefelder Str. 84 - Ruf (0 29 31) 1 07 35



Arnsberg war wieder „Zentrum Westfalens"

Gehörlosen kürten ihr neues Prinzenpaar

Zum 14. Male trafen sich am vergangenen Sonntag die Gehörlosen aus ganz Nordrhein-Westfalen, um in Arnsberg ihren Karneval zu feiern. Die Schützenhalle war wieder bis auf den letzten Platz besetzt — ein Zeichen dafür, wie wohl man sich in Arnsberg fühlt.

Erster Höhepunkt des Programms, dessen Erläuterungen Bezirksobmann Nolte in die Taubstummensprache übersetzte, bildete die Wahl des neuen Prinzenpaares. Hermann Aufenanger aus Paderborn und Gabriele Gerke aus Geseke übernahmen unter dem Jubel und den „Raketen" des ausgelassenen Völkchens die Insignien ihrer närrischen Würde und ließen von der Bühne aus einen gehörigen Bonbon- und Konfettiregen auf die große, buntkostümierte Kinderschar hernieder.

Nach den ersten fröhlichen Schunkelliedern, gespielt von der bewährten Hauskapelle: Harry und Helmut, die den ganzen Saal in Schwung brachten, rückte wie jedes Jahr die Arnsberger KLAKAG ein, um unter der Regie von Sitzungspräsident Paul Mura mit Tanzdarbietungen und allerlei humoristischen Einlagen die dankbaren Gäste zu erfreuen. Arnsbergs Prinz „Herbert von der Meistergilde" zeichnete seinen Amtsbruder aus Paderborn mit dem höchsten Arnsberger Narrenorden aus und Tanz-Sternchen Carola überreichte, charmant mit Küßchen, Orden an Prälat Lenz und Pfarrer Cisek aus Dortmund, Pater Maulhardt aus Bielefeld, Dechant Kleffmann, den Präses des Gehörlosenvereins Arnsberg aus Körbecke und an den Obmann Nolte aus Münster, die allesamt fröhlich mitfeierten. Strahlende Gesichter und eine Spende für den Rosenmontags-Umzug waren der Dank der Gehörlosen an die KLAKAG für die schönen Stunden, die mit dem großen Finale und besiegelter Freundschaft fürs nächste Jahr ausklangen. Ella Thüner



Paul Mura startet gerade eine seiner berühmten Raketen

Chorkonzert des MGV Concordia

am Samstag, dem 24. März 1979 im Sauerland-Theater

Arnsbergs zweitältester Gesangverein, der MGV Concordia 1864, der sich nicht nur dem Namen „Eintracht, Einigkeit" verpflichtet fühlt, sondern auch seiner sorgsam gewahrten Tradition zur Pflege des Gesanges und der Geselligkeit fröhlich nachkommt, bereitet zur Zeit wieder ein weiteres Chorkonzert mit besonderer Note vor.

Im strahlenden Sauerlandtheater wird am Sonntag, dem 24. 3. 1979, die glanzvolle Perlenkette der Arnsberger musikalischen Darbietungen um eine weitere edle Perle bereichert.

Im Mittelpunkt des Chorkonzertes - das von der Concordia und dem VEW-Chor gemeinsam getragen wird - erklingt als einer der Höhepunkte die „Rhapsodie für Alt" opus 35 von Johannes Brahms (1833-1897) zum Text der „Harzreise im Winter" von Goethe. „Wie Engelsgesang schwebt über den begleitenden Männerstimmen das Altsolo mit einer tief zu Herzen gehenden Melodie."

Als Solistin für diese Partie sowie für die temperamentvollen und auch gefühlsbetonten 7 Zigeunermelodien von Anton Dvorak (1841-1904) - und weiteren Kostbarkeiten - wurde die aus Hüsten gebürtige Berlinerin Anita Freitag, langjähriges Mitglied der Deutschen Oper zu Berlin, gewonnen. Die Altistin Anita Freitag bestand nach Abitur und Gesangsausbildung (Prof. Joh. Kobeck-Arnsberg) erfolgreich die Aufnahmeprüfung für die Musikhochschule. Schon während des Hochschulstudiums gastierte sie am Bonner Stadttheater und wirkte auch in manchen Kölner Konzerten, Liederabenden, Passionen und Messen mit. Drei weitere Jahre hörte man ihre herrliche Altstimme am Mainzer Stadttheater (als „Hänsel" in Humperdincks Hänsel und Grete, Dorabella in Mozarts Cosi fan tutte, Ottavia in Monteverdis Krönung der Poppea, Hexe in Dvoraks Rusalka, Ulrica in Verdis Maskenball u. v. m. - Während eines Meisterkursus (mit Erika Köth in Liechtenstein) war zufällig der Generalintendant der Deutschen Oper Berlin, Prof. Dr. Eugen Seefehlner (jetzt Wien) anwesend, der die begabte Sängerin hörte und spontan an die Deutsche Oper verpflichtete. -

In langen Jahren wuchs Anita Freitags Repertoire mehr und mehr. Inzwischen ist sie auch längst verheiratet und Mutter eines strammen Jungens, dennoch hat sie der Oper nie ganz entsagt. Sie beschäftigte sich zusätzlich mit stimmtechnischen und stimmphysiologischen Problemen und widmete sich der Ausbildung von Schülern, während sie auch der Konzertliteratur ihre besondere Aufmerksamkeit widmete. Am großartig geplanten Chorkonzert wirken als Solisten vielversprechend auch Günter Menge, Bariton und Dieter Schmidtz, Baß beides Arnsberger Concordianer mit, während der anspruchsvolle Klavierpart von Wolf-Eckhard Richartz (Berlin) übernommen wird. Gesamteinstudierung und Gesamtleitung des Konzertes hat der bei uns seit Jahren schon bestens bekannte und bewährte Kreischorleiter Kantor Heinz Niehaus dem man schon jetzt gratulierend für seine Arbeit allerbesten und nachhaltigen Erfolg wünschen kann. (K. Pröpper)



Altistin Anita Freitag

Ruhrkohle wegen der inneren Werte!

Ruhrkohle-Heizkraft können Sie voll entfachen oder drosseln – je nach Wetter.

Ihr Ruhrkohle-Service-Händler

RUHRKOHLE SERVICE Heizwert ist mehr wert

Josef Sauerwald
5760 ARNSBERG 2
Grafenstraße 28-29
Telefon (0 29 31) 1 02 65

RÖHRIG

BAUMSCHULEN - GARTENCENTER

Die Einkaufsquelle

mit der Fachberatung

für
- **Baumschulpflanzen vom Sämling bis zum Solitär**
- **Blumenzwiebeln und -knollen**
- **Düngemittel für Garten und Rasen**
- **Schädlingsbekämpfungsmittel**

Unser Tip:
JETZT Austriebsspritzung mit Folidol-Öl

5760 Arnsberg 2 · Altes Feld · Ruf (02931) 3201

Wir haben geöffnet: Täglich 7-12 Uhr und 13-17.30 Uhr
Samstag 7-12 Uhr



Modefrühling 1979

in großer Vielfalt!

Wir kennen unsere anspruchsvollen Kunden und deren guten Geschmack. Deshalb führen wir nichts anderes als hochwertige Kleidung im jugendlich-eleganten Stil. Mit viel solidem Chic und sportiver Frische. Und vor allem mit der Garantie für zuverlässige Qualität.

HÖLSCHER

ARNSBERG 2 – Nähe Bahnhof
Gute Parkmöglichkeiten!



Jetzt radikale Sonder-preise bei Pelzen! Große Auswahl!





Am Langen Samstag, 3. 3. 1979, durchgehd. bis 17 Uhr geöffnet.

Fortsetzung: Dr. Herbold erinnert sich

Geld für das kleine Übungsgelände

Aber etwas Erfolg gab es doch: Das kleine Übungsgelände wurde planerisch als Baugelände ausgewiesen. Weil es teilweise mit Munitionsbunkern bebaut wurde, muß der Bund seit den sechziger Jahren ein ganz nettes laufendes Nutzungsentgeld zahlen.

Der Schießstand wird Naherholungsgebiet

Der Schießstand im Hellefelder Bachtal verrottete allmählich. Da konnte es schon passieren, daß Spaziergängern im Stadtwald die Geschosse um die Ohren flogen und, wie Staatssekretär Dr. Stakemeier und Gattin, ganz schön in Deckung gehen mußten.

Nachdem die Belgier zu einem Schießstand nach Soest zogen versuchte die Stadt das Gelände zurückzuerhalten, um es im Rahmen des „Naherholungsgebietes Hellefelder Bachtal" zu nutzen. Die Belgier aber planten auf dem Gelände ein Benzinlager einzurichten. Es gab lange Zwiegespräche an deren Ende die Errichtung des großen Benzinlagers auf der Hellefelder Höhe stand. Wann jedoch das Schießstandgelände selbst an die Stadt zurückgegeben sein wird erscheint zeitlich noch sehr sehr fraglich.

Soldaten in Zivil

Als sich Heeresverwaltung und Stadt vertraglich geeinigt hatten rückten 1934 die ersten Soldaten in Arnsberg ein.

In Zivilkleidern räumten sie Behelfsunterkünfte in der Andreeschen Fabrik (Meuwsen, Auf der Alm), Landwirtschaftsschule (Sauerstraße), Marienschule und in zwei Hallen auf dem ehemaligen Werkstättengelände hinter dem Bahnhof ein. Stallungen wurden in der Wirtschaft

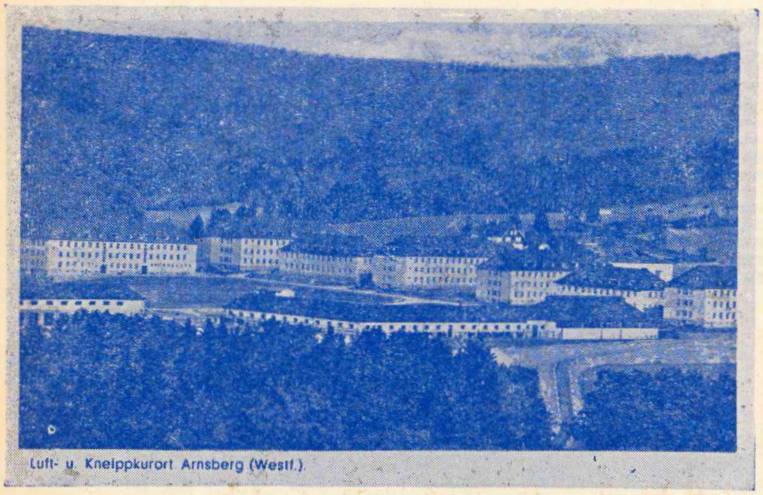

Luft- u. Kneippkurort Arnsberg (Westf.)

Kasernen durften nicht im Bild gezeigt werden. Darum Bildunterschrift: „Luft- und Kneippkurort Arnsberg"

Schuhmacher an der Rintelenstraße und der Brauerei Höynck belegt. Am Rummelplatz an der Hellefelder Straße wurden die Stabsbaracken errichtet. Der Platz selbst wurde Antreteplatz für die neue Garnison. So schloß sich der Kreis von der hessischen Garnison, die schon 130 Jahre vorher hier exerzierte.

Die „Jägerkaserne"

Mit Hochdruck ging es nunmehr an den Bau der Kaserne. Es ist erstaunlich zu hören, in welch kurzer Zeit ohne unsere heutigen Maschinen und Fahrzeuge die große Anlage entstand.

Im Oktober 1934 rückten die Maurer an, im Mai 1935 konnten die Soldaten einziehen. Einer ihrer ersten Bewohner wurde Caspar Franke. Als Heizungsmonteur baute und installierte er das gesamte Heizungssystem und wurde dann von Stabszahlmeister Molthau als Maschinenmeister abgeworben. Mit Familie zog er in ein Witrschaftsgebäude und betreute bis April 1945 die gesamte Kasernenanlage. Als er 1945 die Kaserne verlassen mußte, blieb er dem Betrieb jedoch treu: Bis 1970 war er der technisch gute Geist nunmehr der Kaserne „Reigersvliet", (Dorf in Flandern) von seinen belgischen „Militärs" hochgeschätzt und später auch wegen seiner Verdienste um die deutsch-belgischen Kontakte hochdekoriert.

Die Standortverwaltung

Im Wohnhaus des ehemaligen Hofes Harmann residierte Stabszahlmeister Molthau. Er war mit seiner Verwaltung zunächst auch behelfsmäßig an mehreren Stellen in der Stadt angefangen, so bei Uhren-Evers auf dem Lindenberg, im Hause R. A. W. Peitz und in der Teutenburg. Er landete schließlich im Wirtschaftsgebäude des früher Harmannschen Hofes. Um die Standortverwaltung mit anderen militärischen Stellen endgültig unterzubringen, verkaufte die Stadt an den Militärfiskus aus dem Rummelplatz die Fläche, die heute vor dem VEW-Gebäude als Platz ausgestaltet ist.

Als bei Kriegsende aus diesen Bauabsichten nichts geworden w[illegible] bemühte sich die Stadt um Rückerwerb der Fläche. Auf normale[illegible] Verhandlungsweg erschien das unmöglich. Neben Eisenbahn und Forstverwaltung erwies sich die Bundesvermögensstelle als ein[illegible] der hartgesottendsten und schwierigsten Verhandlungspartner [illegible] Grundstücksangelegenheiten.

So griff die Stadt zur Taktik. Im Flächennutzungsplan wurde der Platz als öffentliche Verkehrsfläche ausgewiesen. Prompt gab es Einspruch der Bundesvermögensverwaltung. Nach langem Hin und Her wurde ihr als Tauschgelände der Platz der alten Badeanstalt angeboten, auf dem sowohl Finanzamt als auch die Bundesverwaltung untergebracht werden sollten. Aber auch die VEW hoffte hier auf Erweiterungsmöglichkeit.

Alle diese Überlegungen zerschlugen sich wieder, als an einem regnerischen Morgen den Vertretern der Stadtverwaltung kategorisch erklärt wurde: „Schulaula entweder hier (Platz alte Badeanstalt) oder gar nicht!" Dem Vorschlag von Herrn Pixa, die Aula in der Promenade an der Stelle der heutigen Schützenhalle zu errichten, konnte er aus schulischen Gesichtspunkten nicht zustimmen.

Nun war wieder guter Rat teuer. Die Aula mußte her. Der Bundeswehr wurde daraufhin das alte Karolatsche Gelände angeboten. Finanzamt und VEW gingen zunächst leer aus. Die VEW erhielt dann die Möglichkeit, die notwendige Erweiterung durch teilweise Überbauung des Féauxweges durchzuführen. Das Finanzamt tröstete sich später mit dem Gelände der Höynckschen Brauerei.

„Die Vorteile für Arnsbergs Bürger"

Die aus der Errichtung der Garnison erwarteten Vorteile für Arnsberg und seine Bürger wurden bereits beim Kasernenbau in die Praxis umgesetzt. Vertraglich hatte sich der Rat der Stadt unter Bürgermeister Isphording ausbedungen, daß vornehmlich Arnsberger Firmen beim Kasernenbau eingesetzt werden sollten. Das geschah über Arbeitsgemeinschaften.

Der Verpflegungseinkauf erfolgt in Arnsberg. Bei Streiters Knudel in der Hallenstraße wurde Kommissbrot gebacken. Gebäck lieferte Steffensmeier. Kartoffeln, Obst und Gemüse kamen von Luig und Ochs, Fleisch von Scheiwe und Geue, Kolonialwaren von Hoppe und Wippermann, Bier von Schmidts Ebi. Sicher sind auch noch die Kantinenwirte Engelbert (Kaserne), Nardmann (Waldlager) und Dravenau (Hammerweide) bekannt.

Nahezu 450 Arnsberger fanden als Zivilangestellte Arbeit bei der Militärverwaltung.

Isphordings Schlammstraßen

Mit der Einrichtung einer Garnison entstand in Ansrberg ein Wohnungsproblem eigener Art. Für die verheirateten Offiziere und Unteroffiziere wurden unter Einschaltung des Spar- und Bauvereins und des Bauunternehmers Löffler an der südlichen Ringstraße und südlichen Hellefelder Straße in den Jahren 1934-1936 21 Wohnhäuser errichtet. Weniger schön war dabei, daß die Bauten ohne Rücksicht auf die Fluchtlinien von 1904 ausgeführt wurden. Dadurch wurde die breit geplante Ringstraße an verschiedenen Stellen eingeengt.

(Bitte umblättern)

Die neuen
Frühjahrs- und Sommer-Ledermäntel
in großer Auswahl
am Lager!
Schauen Sie sich die herrlichen Modelle einmal unverbindlich an
basler Ledermoden
ARNSBERG 2
Ehmsenstraße 76
Telefon (0 29 31) 1 48 48

Schnell-Service wenn's an Vorrat fehlt!
Wir beliefern Sie mit Ruhrkohle – zum vereinbarten Termin. Rufen Sie uns an!
Ihr Ruhrkohle-Service-Händler
RUHRKOHLE SERVICE
Heizwert ist mehr wert
Josef Sauerwald
5760 ARNSBERG 2
Grafenstraße 28-29
Telefon (0 29 31) 1 02 65

DER NEUE RITMO.



NEHMEN SIE ABSCHIED VOM STILISTISCHEN EINERLEI.

Kommen Sie zur Probefahrt bei uns vorbei.
Sie werden sehen, der neue Ritmo sieht nicht nur ungewöhnlich interessant aus, er bietet Ihnen auch ungewöhnlich viel: Schutzschilde statt Stoßstangen, einen Nutzraumanteil von 82%, hervorragende Geräuschdämmung, eine Karosserie mit Langzeit-Korrosionsschutz (2 Jahre Garantie) und ein serienmäßiges Fünfgang-Getriebe in der 75 PS-Version. Unser Preis: DM

FIAT

Qualität vom Fachmann...

HOOVER SERVICE
Reparaturen
Ersatzteile

STIEBEL ELTRON

Elektro
Siebert

5760 ARNSBERG 2
Königstr. 2 · ☎ 35 24

. . muß nicht teuer sein.

Mode-Frühling '79

Die schönsten Frühjahrsstoffe und -Modelle aus vielen Kollektionen erwarten Sie!

Baumwoll-Druckstoffe, ca. 90 cm breit, schöne Streublümchenmuster, in positiv- und negativ-Druck zum Kombinieren mtr. **4,90**

Seidenjersey Modestoffe, ca. 150 cm breit, aktuelle Tupfen und dezente Blumenmuster in den neuen Sommerfarben, mtr. DM 14,90 **10,90**

Modestoffe, ca. 150 cm breit in allen aktuellen Qualitäten und Farben der Saison in großer Auswahl jetzt eingetroffen mtr. DM 16,90 14,90 **12,90**

Kurzwaren
die Sie zum Selbstschneidern benötigen, wie Schnitte, Bänder, Nähgarn und Reißverschlüsse führen wir in Großauswahl!

Damen-Kleider, Gr. 36 bis 50 erstklassige Qualitäten in Polyester, Texturè und Baumwoll-Drucken DM 129,– 98,– **89,00**

Damen-Blusen Gr. 36 bis 50 Diolen-, Baumwolle und weitere, aktuelle, bewährte Qualitäten einfarbig und bedruckt DM 39,90 29,90 **24,90**

Damen-Röcke Gr. 36 bis 50 Ia-Gabardine-Qualitäten, Polyester und Baumwolle DM 59,90 49,90 **39,90**

Unsere Filialen erhalten jede Woche neue, aktuelle Ware zu den bekannt günstigen Preisen!

Ein Besuch lohnt sich stets!

Moha moden

576 Arnsberg 2
Alter Markt 17

Unser Raten-Zuwachssparen

die Sparform mit den 5 besonderen Vorteilen!

1. Ratenhöhe ab 20,– DM monatlich, **unbegrenzt.**
2. **Steigender Zusatzzins** neben dem Grundzinssatz für Spareinlagen mit gesetzlicher Kündigung.
3. Verfügung **jederzeit** wie bei Spareinlagen mit gesetzlicher Kündigung möglich.
4. **Kein Verlust der Zusatzzinsen** bei vorzeitiger Verfügung.
5. **Garantie des Zusatzzinses** für die gesamte Laufzeit.

Fragen Sie die Geldberater der

Sparkasse Arnsberg-Sundern

Geschäftsstellen immer in Ihrer Nähe: Clemens-August-Straße — Gutenbergplatz — Alter Markt — von Bernuth-Straße — Schreppenberg — Niedereimer - Bruchhausen Rumbeck und Oeventrop.

Das Neueste aus Uentrop . . .

. . . am 8., 9. und 10. Juni 1979 wird das diesjährige Schützenfest gefeiert!"

So gut wurde eine Versammlung in Uentrop noch nie besucht.

GENERALVERSAMMLUNG: Der letzte Platz im Gesellschaftsraum der Schützenhalle war besetzt, als Schützenhauptmann Klaus Rappold die Generalversammlung des Schützenvereins Uentrop e. V. eröffnete. Er begrüßte besonders den amtierenden Schützenkönig Friedhelm Westermann, den Schützengeck Artur Besler, den Jubelkönig Heinz Schulte sowie das Mitglied des Arnsberger Bezirksausschusses Manfred Pollmeier. Auch Prinz Karneval von Uentrop „Johaschmi der Fahrende" (Johannes Schmidt) war anwesend und wurde mit einem kräftigen Helau begrüßt. Nach dem Gedenken an alle Verstorbenen Vereinsmitglieder erinnerte Schützenhauptmann Klaus Rappold noch einmal an all die frohen Ereignisse des erfolgreichen Jahres 1978. Den Finanz- und Haushaltsbericht gab Geschäftsführer Rudolf Franke. Viel Beifall gab es für die Vorlage der positiven Bilanz. Auch Kassierer Heinz Nimbs erntete Applaus als er der Versammlung zehn neue Vereinsmitglieder vorstellen konnte. Über den Leistungsstand und über die Arbeit innerhalb der Schießgruppe informierte Schießgruppenleiter Rudolf Kunen. Ernst Wiesemann gab den Kassenbericht und stellte den Antrag, dem Vorstand Entlastung zu erteilen. Die Erteilung der Entlastung erfolgte einstimmig.

Bei den Vorstandswahlen wurden der stellvertretende Hauptmann Josef Schulte, der Kassierer Heinz Nimbs und der Schießgruppenleiter Rudolf Kunen in ihren Ämtern bestätigt. Als Kassenprüfer wurde Hans Friedhoff gewählt. Er prüft im nächsten Jahr zusammen mit Ernst Wiesemann die Vereinskasse.

Großzügig und verständnisvoll stimmten die Schützenbrüder für eine Beitragserhöhung rückwirkend ab 1. Januar 1979.

Auch der Kauf einer Lautsprecheranlage wurde beschlossen. Für die Pflege und Wartung der Anlage ist Hermann-Josef Rath zuständig. Das beste Stück des Schützenvereins, die Königskette, muß verstärkt und überarbeitet werden. Um die entstehenden Kosten für den Verein im Rahmen zu halten, werden Friedhelm Rath, Karl Lenze und Manfred Pollmeier in Kürze alle ehemaligen Könige wegen einer einmaligen und freiwilligen Kostenbeteiligung ansprechen.

Einstimmig verabschiedete die Versammlung den Haushaltsplan 1979.

Mitglieder welche dem Verein mindestens 40 Jahre angehören und wenigstens 75 Jahre alt sind, sollen zu Ehrenmitgliedern ernannt werden. Für alle in Frage kommenden Vereinsmitglieder erfolgt die Ernennung und die Überreichung der Urkunden in der Generalversammlung 1980.

Das Schützenfest wird in diesem Jahr am 8., 9. und 10. Juni gefeiert. Es beginnt am Freitag, dem 8. Juni mit dem Aufsetzen des Vogels und einen anschließendem Schützenball in der Festhalle. Die Festmusik wird ausgeführt von der Musikkapelle Voßwinkel, von dem Bittner-Trio aus Oeventrop und von dem Spielmannszug der Arnsberger Bürgerschützengesellschaft wobei der Spielmannszug e[illegible] mals für alle Tage verpflichtet wurde. Außerdem wird er das [illegible] Vorjahr sehr gut angekommene Wecken übernehmen. Weitere Höhepunkte im Uentroper Schützenjahr sind der Schnadegang am [illegible] September und das Kinderschützenfest am 16. September. Außerd[illegible] zeigen sich die Schützenbrüder auch in diesem Jahr wieder für den Martinszug und für die Nikolausfeier verantwortlich.

Zum Schluß dankte Schützenhauptmann Klaus Rappold allen Vereinsmitgliedern für die rege, sachliche und faire Diskussion und wünschte allen noch frohe Stunden in gemütlicher Runde.

Als die Jubilare dann noch ein Fäßchen auflegten, herrschte Hochstimmung im Gesellschaftsraum der Schützenhalle.

SIEGEREHRUNG und SPORTLERBALL: Die ALT-Herrenmannschaft des SV Arnsberg 09 veranstaltet auch in diesem Jahr und zwar am Samstag, dem 3. März 1979, um 20.00 Uhr einen Sportlerball in der Schützenhalle in Uentrop.

Während der Veranstaltung werden die Sieger und Plazierten des Fußballpokalturniers geehrt. Für die große Verlosung können schon jetzt Lose im Gasthof Weber erworben werden. Alle Freunde, Gäste und Gönner sind herzlich eingeladen.



Der Vorstand des Schützenvereins Uentrop e. V. freute sich über den guten Besuch und über die harmonisch verlaufene Generalversammlung.

GUTER BESUCH: Mit ca. [illegible] Festteilnehmern (Uentrop z[illegible] zur Zeit ca. 375 Einwohner) war die diesjährige Prinzeprokl[illegible] tion des Schützenvereins die her bestbesuchte Karnevalsveranstaltung seit dem Vereinsbestehen.

K. R.

Getränkefachgroßhandel
Josef Korte
5760 ARNSBERG 2
Wennigloher Straße 4 — Ruf (0 29 31) 35 03

Audi
von
H.HOEVEL
seit 1852

REITSPORT
PFITZNER
Ihr Reiterfachgeschäft im Sauerland!
5778 Meschede-Freienohl
Bahnhofstraße 25
Tel. (0 29 03) 66 69 u. 60 39

Sonderangebote solange der Vorrat reicht!
Hochbundreithosen Be-elastik statt 158,— DM nur 135,—
Steppjacken (origin. englisch) statt 98,— DM nur 95,—
Steppwesten (original englisch) statt 75,— DM nur 73,—
Lederstiefel Cavallo (erstklassige Qualität) 225,—
Erstausstattung für den Reiter:
Hose, Kappe, Stiefel, Gurte für Kinder DM 150,—
Hose, Kappe, Stiefel, Gurte für Erwachsene DM 165,—
PFITZNER — ALLES FÜR DAS PFERD UND DEN REITER!

Schnell, schnell, Isabell.



Wer noch vor dem 31. März mit Bausparen anfängt, kann ein halbes Jahr früher bauen, renovieren, kaufen!

Fachkundige individuelle Beratung finden Sie in unserer **Wüstenrot-Beratungsstelle:**

Arnsberg 1 (Neheim-Hüsten), Hauptstr. 40
Telefon 0 29 32 - 2 13 43

Mitarbeiter:

Marlies Matheja, Clemens-August-Straße 65, Arnsberg 2, Tel. 0 29 31 / 45 92

Siegfried Eulig, Hauptstraße 40, Arnsberg 1, Tel. 0 29 32 / 2 13 43

Regelmäßige Sprechtage:

In ARNSBERG 2:

jeden Freitag von 14.30-16.30 Uhr in der Volksbank Sauerland, Gutenbergplatz 34, Tel. 0 29 31 / 19 01

In OEVENTROP:

jeden Dienstag von 15.30-16.30 Uhr in der Volksbank Sauerland, Kirchstraße 36, Tel. 0 29 37 / 3 60

31. März ist Wüstenrot-Tag.

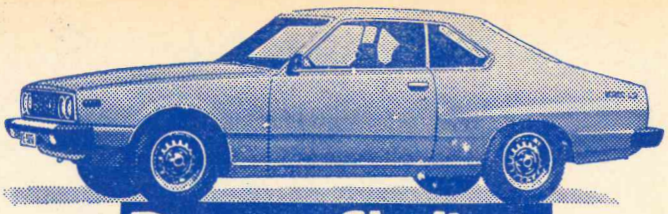

Datsun Skyline. Neue Rasse in der Sport-Coupé-Klasse.

2,4-Liter-Sechszylinder-Reihenmotor, 96 kW (130 PS), 186 km/h Dauerspitze, von 0 auf 100 in 11,7 sec. 5-Gang-Getriebe, elektronische Steuerung der Benzineinspritzung (L-Jetronic). Testverbrauch 12,3 l Super auf 100 km. Mit allem, was ein Coupé luxuriös und sportlich macht. Z.B. Alufelgen, verstellbares Dreispeichen-Sicherheits-Lenkrad, Einzelradaufhängung vorn und hinten, progressive Servo-Lenkung, Servo-Bremsen und vieles mehr. Serienmäßig ist die rundum komplette Ausstattung. Z.B.: Verbundglas-Frontscheibe, beheizbare Heckscheibe, Automatik-Sicherheitsgurte und die erste Tectyl-Rostschutz-Behandlung. (Bei zwei weiteren Behandlungen erwerben Sie die 5-Jahres-Tectyl-Rostschutz-Garantie.) Mein Preis .....

DATSUN

Wir machen Zuverlässigkeit. Weltweit.

KFZ-MEISTERBETRIEB

Gerhard Deubel

SHELL-SB-STATION mit autom. Waschanlage

OEVENTROP — **Oeventroper Straße 40**

Telefon (0 29 37) 65 62

CLUB-REISEN

Für **Kegelclubs — Stammtische — Vereine** usw.

1.	Erlebniswochenende im Köhlerhof „Bad Bramstedt“	**158,-**
2.	Willingen Sporthotel „Der Sauerlandstern“	**222,-**
3.	Wochenende in Gersfeld „Rhön“	**154,-**
4.	Wochenende im Emstal	**124,-**
5.	Wochenende „Reiterferien im Lüdertal“ Rhön	**104,-**
6.	Angelurlaub im Lüdertal Rhön	**94,-**

Diese Reisen gehen von Freitag bis Sonntag. Bei jeder Reise Mahlzeiten und Programm inkl. im Preis enthalten.

Prospekte

Reisebüro Klaus Luig

5760 ARNSBERG 2, Steinweg 10, Tel. (0 29 31) 33 20

Kurzflugreisen zu allen Terminen frei

Berlin ab **117,— DM,** Rom ab **229,— DM,** Istanbul ab **329,— DM,** London ab **189,— DM.**

Busreisen: 4 Tage Paris ab **179,— DM,** 3 Tage Damp 2000 Ostsee **220,— DM,** 3 Tage München ab **175,— DM,** 5 Tage Prag ab **440,— DM,** 2 Tage Hamburg **98,— DM.**

Übernehme

Wohnungseinheiten aus Nachlässen mit sämtlichem Inventar und Entrümpelungen · Rohproduktenhandel

Josef Wulf sen.

5760 Arnsberg 2, Seißenschmidtstr. 8
(0 29 31) 1 06 46

Filmkamera Super 8

Bauer C 1 M mit Tasche zu verkaufen.

Telefon (0 29 37) 4 15



KA-BE

Offene KAMINE aus Fertigbauteilen.

MODERNE BAUELEMENTE

pesch

ARNSBERG 2 — Zur Feldmühle 12 (0 29 31) 1 84 88

EINBAU
LIEFERUNG
WERKSHÄNDLER

Alfa Romeo

Josef Toch

5760 ARNSBERG 2

Hammerweide 24 · Ruf 4129

Ford Taunus

das bewährte, familien-freundliche Automobil!

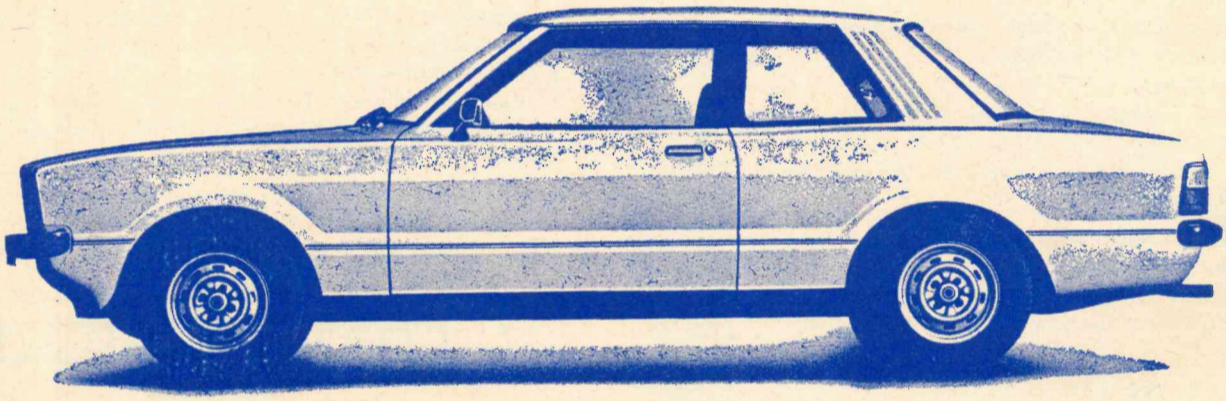

„Schneidern" Sie sich Ihr Familien-Auto nach Maß:

- komfortabel
- geräumig
- zuverlässig und langlebig
- wirtschaftlich!

5 Motoren, von 55 bis 108 PS – darunter die seidenweichen, kraftvollen 6-Zylinder – stehen zur Auswahl!

5 Ausstattungsvarianten, vom bereits vollständig ausgestatteten Basis-Modell bis zur luxuriösen Ghia-Limousine, können Sie wählen.

3 Kaorsserie-Varianten, stehen zur Verfügung: 2-türig, 4-türig und 5-türig.

Und der Preis: ab DM 11.590,–.

Fragen Sie auch nach unseren preisgünstigen Sondermodellen! ! !

Ford PS

autohaus baum

Ford-Haupthändler

ARNSBERG 2
Wintroper Weg 12
0 29 31 - 1 20 38

Nr. 3 30. Jahrgang 5. April 1979 An alle Haushaltungen!



Arnsberger Stadtanzeiger

Kostenloses Anzeigenblatt für den Stadtteil Arnsberg 2 und Bruchhausen sowie Freienohl, Frenkhausen, Herblinghausen, Olpe.

Fröhliche Ostern!

von Tilly Pöpperling

Ein neues Licht steht überm Hügel,
Ein Licht nach banger Winternacht,
Und leiht der zagen Sehnsucht Flügel,
Der Ostertag ist nun erwacht!

Und alle Osterglocken klingen!
In ihrem Hall liegt Zuversicht.
Die Menschen Alleluja singen
Und gehen in das neue Licht.

Und glauben an ein neues Werde,
Das rings auf allen Hängen blüht,
Und küssen demutsvoll die Erde,
In der die Kraft zum Leben blüht.

Und bieten festlich ihre Herzen,
Um die sich junges Hoffen flicht.
So stehen sie wie Osterkerzen,
Entzündet von dem Osterlicht.

Und sehen ihre Heimat liegen,
Und fühlen ihren treuen Schlag,
Und wissen nun: Trotz Kampf wird siegen
Der Liebe Auferstehungstag!



Tilly Pöpperling
starb am 11. Januar 1979
im Alter von 82 Jahren.

Einen ausführlichen Bericht über das Leben und Wirken Tilly Pöpperlings finden Sie, aufgezeichnet von Klemens Pröpper, im Innenteil dieser Ausgabe.

Von der Presse gefeiert. Endlich bei uns!
Das Superding mit 4-Rad-Antrieb:
Lada Niva - DM 15.600,-
unverbindl. Preisempfehlung inkl. MWSt. ab Importzentrum
NEU

Deutsche Lada Import GmbH 2153 Neu Wulmstorf
Lada
Beratung, Verkauf und Service bei Ihrem Lada-Händler:
Lada-Direkthändler
Gerhard Ebbers
Elf Apostel 11
5760 Arnsberg 2
Tel. (02931) 12325

perobox-Rolladenkästen
vollisoliert, für Neu- und Altbauten
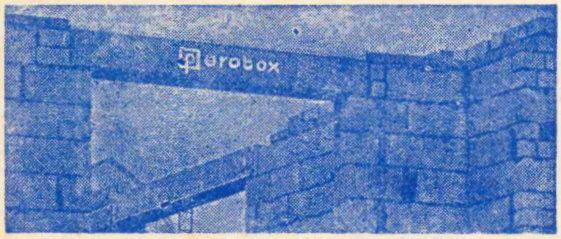

- für alle Mauerstärken
- Putz- und Verblendmauerwerk

Außerdem kann jede gewünschte Sonderanfertigung geliefert werden!

Josef und Erich Peetz oHG
5778 Meschede-Freienohl
Bergmeckeweg – Ruf (0 29 03) 63 62

Arnsberger Bilderbuch

von KLEMENS PRÖPPER (40)

Nun ist der Kinderteich im Eichholz endlich wieder aufgetaut, nachdem er eine schöne lange Winterzeit hindurch als Eisbahn dienen konnte. Nun können die Kinder wieder Pfennige in den Teich werfen, wenn sie sich ein Brüderchen oder Schwesterchen wünschen: Zwei Pfennige für ein Brüderchen oder einen Pfennig für ein Schwesterchen, das somit also nur halb so hoch im Kurs stand, was sich aber — nach neuesten Meldungen — ganz und gar geändert hat. Ein hoher Professor in Kiel hat glücklich herausgefunden, daß jetzt die Jahrgänge der 20- bis 40jährigen zu 2/5 aus Damen und zu 3/5 aus Herren bestehen. Mitnichten, keine nicht braucht mehr sitzen zu bleiben. Der Tarif hat sich geändert! —

Nun kann man sich vielleicht schon bald wieder auf die Bank der Storchentante am Rande des Kinderteiches setzen und sinnieren: Friederike Feldmann ist nun schon 20 Jahre fort. Sie starb am 14. März 1959 im begnadeten Alter von 91 Jahren, nachdem sie über 50 Jahre lang — weder Wind noch Wetter scheuend — ihr Amt als Hebamme zuverlässig und beliebt versah. Nun sind all die klitzekleinen jungen Menschlein — 6000 bahnte sie den Weg — längst erwachsen, längst älter, längst alt, vielleicht gar längst schon in der Ewigkeit . . . .

Aber die Zeit geht weiter, immer weiter. Erst in den letzten Tagen wurde ein Storchenpärchen gesehen, das zurückgekehrt ist. Es baut sich sein Nest. — Und in Oeventrop sah ein junger Mann zwei größere Formationen von Kranichen, Vorboten des Frühlings. Kraniche sind Sinnbilder der Treue, der Wachsamkeit.

Wildreichtum

Der glanzvoll blauweiße Kurfürst Klemens August besuchte just in diesen Tagen vor genau 255 Jahren (29. 3. 1724) erstmals seine kurkölnischen Jagdgefilde, um mal eben schnell auf den Auerhahn zu jagen und besonders um festzustellen wie es bei uns mit dem edlen Waidwerk überhaupt stehe. In Aufzeichnungen sind Namen von Jagdbeflissenen und damalige Wildbestände notiert, denn „in Kraft gnädigsten churfürstlichen befehls", waren die sechs churfürstlichen Landjägereien angewiesen, Bestandsmeldungen zu machen. Und so meldeten die kurfürstlichen Jäger, Franz Hirnstein aus Eversberg 24 Hirsche, Tonies Holtzapfel von Arnsberg 32 Hirsche, Ferdinand Kneer von Delecke 30 Hirsche, Andreas Kneer von Körbecke 11 Hirsche und Johann Heinrich Wommelsdorf in Hirschberg 28 Hirsche. Unter den insgesamt 139 jagdbaren Hirschen wurden allein 8 Sechzehnender, 18 Vierzehnender und 47 Zwölfender bestätigt (Westfalen, Heft 2/3, 1967).

Das Herz des hohen Herrn Kurfürsten hüpfte bei solchen Meldungen aus Hain und Hag hörbar höher. Und am 7. August 1724 hielt der Kurfürst seinen offiziellen feierlichen Einzug in Arnsberg, um den Landtag zu eröffnen und sodann bis zum Ende des Monats im Arnsberger-Wald-Revier zu bleiben und zu jagen, wobei ihm Oberjägermeister Franz Otto von Weichs und viele andere „hohe Härens" halfen. Am Ende der Jagd waren 39 der insgesamt 139 jagdbaren Hirsche erlegt. — Der Wildreichtum war kaum gemindert und — so wird von damals berichtet — „müssen die Haussleute, so langst die Wildnuss wohnen, ihre Kornfelder, Gärten wegen des Wildes alle Nachte mit Wachten, Trummen etc auffs beste versehen, damit ihnen das Wild keinen Schaden zufüge". —

Katzenjammer

Anno 1759 — vor 220 Jahren also — erließ der große Nimrod Clemens August in seiner übereifrigen Sorge um den guten Wildbestand eine Jagd-, Büsch- und Fischerey-Ordtnungh", bei der wir heutzutage die Ohren spitzen: Es wurde darin u. a. angeordnet, allen Katzen die Ohren abzuschneiden, „undt zwar platt am Kopf bey Straf eines Goldguldens, damit dieselben beim Tau oder Regen in die Felder undt Wiesen nicht mehr laufen, denen Fansanen und kleinen Wildprett (nicht) aufpassen und solches wegfressen". Alle Hunde mußten einen Knüppel, „ohngefehr von einer Ehlen lang" tragen. Die zur „Jagdfrohne benötigten Unterthanen" mußten „ohnfehlbarlich" zu den „Zeug- und anderen Jagddiensten" erscheinen — zur Jagd auf Wölfe, Hirsche und Schweine nur männliche Personen — „und soll alsdann ein jeder . . . . mit Klappern versehen seyn, alles bei Straf . . .".

Aber jeder der zu den „Klopfjagden" (Klapperjagden) aufgebotenen Bauern erhielt am Abend des Jagdtages Leder für ein paar Schuhe. Mehr als 25 mal hielt sich der Kurfürst, zumeist zwei bis drei Wochen, in Arnsberg auf; allein zwölfmal feierte er hier — im August — seinen Geburtstag (Itinear Brühl 1961). —

Knüppelhunde

Seit damals wissen wir auch, was es mit dem „Knüppelhund" auf sich hat, und warum man den Kindern, die in den Gärten Äpfel klauten, die Ohren abschneiden wollte . . .

Und Jagdordnungen sind immer noch nötig. Erst jüngst wurden in einer Jahreshauptversammlung eines Hegeringes an der Haar einige Revierinhaber öffentlich gerügt, weil sie „noch im Januar bei Eis und Schnee Treibjagden veranstalteten und dabei sogar auf Fasanenhennen anlegten, die für die Nachzucht wichtig sind". Der Hegeringleiter nahm kein Blatt vor den Mund . . . und er wurde wiedergewählt. — Ordnung muß sein! —

Ordnung

Walter Bertram, Leiter des in Neheim etablierten Ordnungsamtes, den man auch „Bertrams Macka" nennt, hat oft seine liebe Not, wenn er im Sinne seines guten Amtes zur Ordnung aufruft. Nicht nur, daß Erwachsene, anstatt Abfallkörbe zu beachten, die „gelüfteten" Coca- oder Liftdosen achtlos zur Erde knallen oder leere Hefeplätzchentüten — meist noch schön aufgebläht — so mir-nichts-dir-nichts der windigen Welt übergeben, sondern auch Bananen- und Apfelsinenschalen schön „zum Ausgleiten" auf den Gehweg legen, oder gar nächtlicherweise (zumeist) in Parks Laternen nur mal eben umbrechen oder Kuppeln an Leuchten zerstören, nein, nein, es gibt auch noch andere Ordnungsamt-Ärgernisse, wie z. B. Häuser ,die keine deutlich sichtbare Hausnummer tragen. Es besteht nämlich eine Verpflichtung, wonach Gebäude, 2-2,50 m hoch, gut sichtbare Hausnummern tragen müssen. Das zu beachten, sollte nicht nur ein Akt der Höflichkeit gegenüber dem Briefträger oder dem Zeitungsboten sein, sondern eine Sebstverständlichkeit im geordneten Zusammenleben der Bürger untereinander. Ärzte beklagen sich z. B. immer wieder, daß sie — nicht nur im Notdienst bei gebotener Eile — ihre Patienten oft regelrecht suchen müssen und erst nach viel Nachfragen und Zeitverlust den Patienten finden. —

Das Ärgernis „wilde Müllkippen" dürfte es überhaupt nicht geben. Aber da kann der Bürger oft gut mithelfen, wenn er „Sachen die nicht in Ordnung sind" mit sachdienlichen Angaben beim Ordnungsamt meldet. Der Bürger soll ja überhaupt mithelfen, Ordnung zu

(Bitte umblättern)

Die Qualität macht den Unterschied zwischen billig und preiswert. Leider merkt man diesen Unterschied oft zu spät. — Wir halten sehr viel von Qualität.

Trotzdem:

Alcantara-Kostüme ab 795,-
Cord-Blazer 153,-
Samt-Blazer 189,-
Popeline-Mäntel in aufwendiger Verarbeitung 129,- 139,-

Specht
Ihr Modehaus in Arnsberg

Neues Finanzierungsmodell:

a) mit steigender Belastung

b) mit gleichbleibender Belastung

Monatlich niedrige Zins- und Tilgungsraten in Verbindung mit billigem Bauspardarlehen zum Hausbau, Hauskauf, Modernisierung usw. garantiert Ihnen unser neues Finanzierungsmodell, das wir zusammen mit unserer

Bausparkasse Schwäbisch-Hall

entwickelt haben. Selbst bei geringem Eigenkapitaleinsatz liegt die monatliche Belastung des Darlehensnehmers niedriger als bei der herkömmlichen Mischfinanzierung.

a) Modell mit steigender Blastung

Darlehensbedarf DM 100.000 — Anfangsbelastung 7 % jährlich des Ursprungsdarlehens

Monatliche Belastung für die Jahre

1 - 4 **DM 584,-** 5 - 8 **DM 667,-** ab 9. Jahr **DM 750,-**

Die besonderen Merkmale des neuen Finanzierungsmodells:

- geringe monatliche Anfangsbelastung
- die Anfangsbelastung kann der Belastungsfähigkeit angepaßt werden
- Steigerung der Anfangsbelastung in drei Stufen alle vier Jahre um 1 % j. des Anfangsdarlehens

b) Modell mit gleichbleibender Belastung

Darlehensbedarf DM 100.000 — Belastung 8 % jährlich des Ursprungsdarlehens

Monatliche Belastung während der gesamten Darlehenslaufzeit: **DM 667,-**

9 % oder 10 % Belastung jährlich des Ursprungsdarlehens sind ebenfalls möglich und wirken sich laufzeitverkürzend aus.

BERATUNG ERFOLGT DURCH: VOLKSBANK SAUERLAND e. G., 5760 ARNSBERG 2, GUTENBERGPLATZ
TELEFON (0 29 31) 19 01

SCHWÄBISCH-HALL-SPRECHTAG IN UNSEREM HAUSE
JEDEN DONNERSTAG VON 16.00-18.00 UHR — FILIALE STEINWEG 9 —

DURCH Bezirksleiter Werner Weig

PRIVAT: 5778 MESCHEDE-WENNEMEN, GARTENSTRASSE 12
TELEFON (0 29 03) 61 82

Wolf Mäher Center · Wolf Mäher Center · Wolf Mäher Center

Die Frühjahrskur für Ihren Rasen!

Noch nie hat Ihr Rasen so gelitten, wie in diesem Winter. Befreien Sie ihn von Schneeschimmel, Moos und abgestorbenen Gräsern!

Fragen Sie nach unserem Ausleihgerät!

Wolf-Motor-Vertikutierer — der schafft mühelos 300 qm pro Stunde.

UNSER PREIS:
Grundgebühr plus DM 10,— je volle Stunde.

Wir bieten Ihnen fachgerechte Beratung und ein breites Angebot in Gartengeräten.

Unsere Schaufenster beweisen es!

Achten Sie beim Kauf besonders auf unseren guten KUNDENDIENST.

Wolf Mäher Center
Schwartekopp

5760 ARNSBERG 2
Zum Schützenhof 7 — Telefon (0 29 31) 1 03 33

(Fortsetzung: Arnsberger Bilderbuch)

halten und mit zu sorgen, daß sie gehalten wird. Es gibt dafür sogar ein Heftchen mit Einzelblättern für „Mängelmeldungen", wo man melden kann, daß z. B. eine Straßenbeleuchtung irgendwo kaputt ist, oder Verkehrschilder zugewachsen sind, oder Brückenunterführungen fürchterlich mit Unflätigkeiten beschmiert sind, oder irgendwo eine schöne Ruhebank passend wäre. Es könnte alles allen viel mehr passen, man sollte deshalb nicht „abwinkend passen", sondern mithelfen und aufpassen. –

Osterfeuerliches

Auch in diesem Jahre sollen die hellen Flammen der Osterfeuer im jahrhundertealten Brauchtum fröhlich zum Himmel emporlodern. Vor hundert Jahren zählte man ihrer rund 30 im hiesigen Raum, wobei die Bräuche um die Osterfeierlichkeiten recht unterschiedlich waren. In Arnsberg wurde z. B. in früheren Zeiten am Ostertage von Sonnenaufgang bis in die Nacht fortwährend mit allen Glocken geläutet, was die Bürger eifrig selber besorgten, denn „Elektrisch" gab's da noch nicht. Und die „Läutenden lauten lauteren Leute" bekamen dafür „Glockenschmiere" (gespendete gute Happen und gute Tröpfchen für „Leib und Seele"). Seibertz erzählte von damals, daß ein guter preußischer Beamter „die ewige Läuterei am Ostertage" nicht aushalten konnte und deshalb jedes Jahr zu Ostern aus Arnsberg floh. — Oft genug aber war man auch gegen das Osterfeuer. Schon bei den Kurfürsten hagelte es Verbote, weil sie um ihren Wald- (und Wild-)Bestand fürchteten. Die Hessen hatten kein Verständnis für das Brauchtum, das nach ihrer Ansicht „nächtliche Umtriebe von Jugendlichen förderte", und als die Preußen kamen, hatte die eigene „königliche Bezirksregierung in Arnsberg ihre grundsätzlichen preußischen Bedenken" dagegen. Aber immer wieder flackerte das fröhliche Feuer in den Osterabend hinein und man schmückte es noch mit besonderen Beigaben wie z. B. im Jahre 1888, als erstmalig die 14 Stationen am Kreuzberg im bengalischen Feuer (bunt) erstrahlten und dem Geschehen besondere farbige Wirkung verliehen. 30 Jahre später, 1918, der Krieg war noch nicht beendet, brachte der „Osterfeuerverein" es „trotz der hohen Kosten und sonstigen wirtschaftlichen Schwierigkeiten" fertig, „die Errichtung eines Osterfeuers durchsetzen zu können", was dann 1919 „in alter Weise fortgesetzt wurde", verschönt durch einen vorauf-gehenden Fackelzug samt der nicht mehr wegzudenkenden musikalischen Gestaltung. Auch die Arnsberger Gesangvereine waren immer mit dabei.

Es flackert weiter

Der alte Arnsberger Osterfeuerverein ging vor genau 50 Jahren (1929) in den Arnsberger Heimatbund über, der die farbenprächtige Durchführung immer mehr steigerte. Eine kleine Bremse gab es freilich in den Jahren vor 1939. Da hieß es laut Anordnung: „Anzünden des Osterfeuers; die Musik spielt Osterchoräle und anschließend Frühlingslieder; der Zugang zum Kreuzberg ist für das Publikum gesperrt". — Aber schon 1946 — gleich nach dem Krieg — flackerte beim „Großer Gott wir loben dich" das Osterfeuer wieder im alten Glanz.

Hans Zimmermann der nun viele Jahre für den Arnsberger Heimatbund die Gesamtorganisation mit seinen bewährten Leuten in den Händen hatte, ist nicht mehr. Auch mancher alte Kämpe und Mithelfer bei der ehrenvollen „Aufbauarbeit" schaut nun nur noch aus der Ferne, gar aus ganz weiter Ferne, von oben, zu. –

Aber immer sind neue Helfer, neue Organisatoren zur Stelle, die den Brauch fortführen, und wieder laufen auch in diesem Jahr die Planungen für die Gesamtorganisation, die der Arnsberger Heimatbund seinem Heimatfreund Paul Hansknecht übertrug (aus der Friseurmeister-Familie, die nun schon in der 3. Generation am Glokkenturm Köpfe Arnsberger Damen und Herren gestaltet, verschönert und pflegt).

Wieder sind eifrige Helfer mit der Haussammlung zugunsten des Osterfeuers beschäftigt. Der Heimatbund bittet um freundliche Aufnahme und Spende, damit auch nun das Werk weiter gedeiht und von Erfolg gekrönt sein wird. Einzahlungen und Spenden können auch jederzeit bei den Banken und Sparkassen oder beim Organisationsleiter des Osterfeuers, Paul Hansknecht selbst, erfolgen, der auch jederzeit gern zur weiteren Auskunft bereit ist. –

Es tut sich viel

Rund 3500 Schanzen sind zu binden. Eine Woche lang, von Ostern bis Weißensonntag, erstrahlt allabendlich das große Licht-Kreuz der Kreuzkapelle in das Dunkel der Nacht hinein. Dreißig wichtige Punkte zum Gesamtprogramm sind zu beachten, die mit Schreiben, Rücksprachen, Anträgen, Versicherungsabschlüssen, Sicherheitsvorkehrungen, Besichtigungen, Wachen, Telefonaten, Vereinbarungen und vielen kleinen und kleinlichem Kleinkram manche Überlegung und manchen Weg erfordern, ehe der erste Böllerschuß den Beginn dessen anzeigt, was der Heimatbund und seine Helfer treu und brav hüten: Eine schöne Tradition!

Der erste Königsschuß fällt bei den Schreppenbergern

Der Schützenverein vom Schreppenberg feiert in diesem Jahr sein traditionelles Schützenfest am 12., 13. und 14. Mai. Klaus Lichte und Margret Hermes werden im Mittelpunkt als Königspaar fungieren. Der Hofstaat der Majestäten setzt sich überwiegend aus Fußballern der DJK zusammen.

Erstmals nach 21 Jahren wird auch wieder auf einen Geck geschossen. Der Empfang der auswärtigen Vereine ist wieder für Sonntag morgen vorgesehen, in dessen Rahmen auch zahlreichen Jubilaren der Orden mit Urkunde für 25jährige Treue überreicht wird.

Das Kinderkönigspaar Manfred Kahlert mit seiner Schwester vom Sonnenweg werden Samstagnachmittag auf Ihre Ablösung warten. Spannend wird es dann am Montag, wenn mit dem Eintreffen des Königs gegen 9.30 Uhr das Vogelschießen auf dem Dr.-Herbold-Platz beginnt. Der neue König dürfte gegen Mittag proklamiert werden. Am Montagnachmittag kann das neue Königspaar im Festzug, der von der Neheimer Stadtkapelle und dem Tambourcorbs Schreppenberg musikalisch umrahmt wird, bewundert werden.

Den Schreppenbergern sei ein gutes Wetter und ein reibungsloser Festablauf gewünscht. VOHA

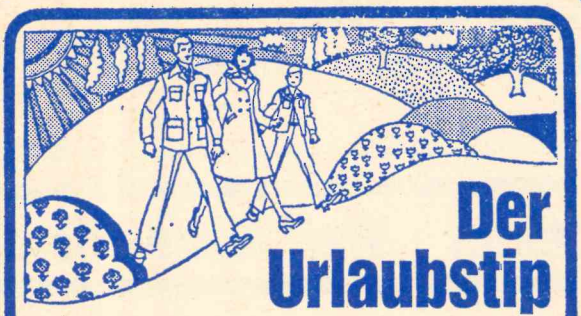

Der Urlaubstip

28. 4.– 2. 5.	**Norderney**	ÜF	**299,-**
28. 4.– 5. 5.	**St. Johann, Meixner**	DU/WC/ÜF	**250,-**
11.–23. 5.	**Ferien am Wörthersee**	DU/WC/HP	**650,-**
28. 5.– 9. 6.	**Urlaub am Gardasee**	DU/WC/VP	**690,-**
25. 6.–11. 7.	**Spanien, Lloret de M.**	DU/WC/VP	**799,-**
21. 6.– 1. 7.	**Urlaub in Lermoos**	DU/WC/ÜF	**370,-**
30. 6.–14. 7.	**Urlaub im Tannheimer Tal**	ÜF	**340,-**
13. 7.–27. 7.	**Urlaub in Lermoos**	DU/WC/ÜF	**460,-**
21. 8.–30. 8.	**Urlaub in Lermoos**	DU/WC/ÜF	**350,-**
3. 9.–19. 9.	**Lloret de M., Spanien**	VP/DU/WC	**690,-**
10. 9.–20. 9.	**Malcesine, Gardasee**	VP/DU/WC	**580,-**
17. 9.– 1. 10.	**Wörthersee**	HP/DU/WC	**750,-**

Weitere Urlaubsreisen
in unserem Reiseprogramm '79
Buchungen in den Reisebüros
mit Henneke-Vertretung

Henneke-Reisen

Arnsberg — Telefon 40 31

Achtung, Autofahrer!

Hatten Sie auf **Eis** und **Schnee** einen **Ausrutscher** mit Ihrem **Fahrzeug ? ? ?**
Spur und **Sturz** an der **Vorderachse** könnten **verstellt** sein. Solche Mängel führen zu starkem einseitigem **Reifenabrieb,** und **Reifenabrieb** kostet nicht nur Geld, sondern beeinträchtigt auch die **Bodenhaftung** Ihres **Fahrzeuges.**
Wir helfen Ihnen schnell durch elektronische Achsspurvermessung mit Einstellung.

Fritz Kemper oHG

Ihr Reifen-Spezialist
Dieselstr. 2, Ruf (02931) 6849, **5760 Arnsberg 2**-Niedereimer
Direkt an der B 7

SPARKASSE – aktuell

Mit einem Allzweckdarlehen können Sie jeden Frühlingswunsch erfüllen.



Überzeugen Sie sich selbst: Dem Beispiel können Sie entnehmen, wie günstig unsere Kredite sind. Ganz gleich, ob Sie ein neues Auto, einen Fernseher oder eine Kücheneinrichtung kaufen wollen.

Schnell und unbürokratisch erfüllen wir Ihren Kreditwunsch.

BEISPIEL:

Kreditbetrag DM 15.000,–, monatlicher Zins- und **Tilgungsbetrag** bei 60 Monaten Laufzeit DM 306,–. Jährliche Effektivverzinsung: 8,81%

Jetzt helfen Ihnen 3 Programme bei Ihrer Modernisierung.

ENERGIESPARPROGRAMM
Zuschuß von 25% oder Steuervorteile

BUND-LÄNDER-PROGRAMM
Zuschüsse bis zu 43,2%, verteilt auf 9 Jahre

LANDESPROGRAMM
Zuschüsse bis zu 5,5% für die Dauer von 5 Jahren

Die Geldberater der Sparkasse helfen Ihnen bei der Antragstellung.
Geld, das Ihnen zur Finanzierung der Modernisierung noch fehlt, erhalten Sie von uns zu Zinssätzen, die zur Zeit besonders günstig sind.
Kommen Sie zu uns, oder rufen Sie uns an.

Telefon: Arnsberg 1 - 20 31 · Arnsberg 2 - 8 11 · Sundern - 20 34

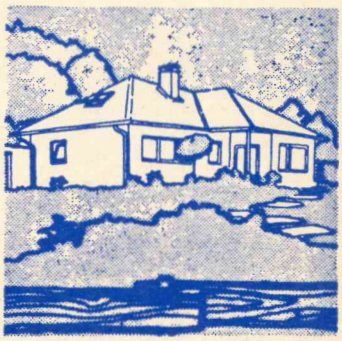

Raten-Zuwachssparen noch interessanter.

1. **Ratenhöhe unbegrenzt.**
2. **Steigender Zusatzzins** neben dem Grundzinssatz für Spareinlagen mit gesetzl. Kündigung
3. Bei dieser Sparform nehmen Sie automatisch an jeder weiteren Zinserhöhung teil.
4. **Verfügung jederzeit** wie bei Spareinlagen mit gesetzl. Kündigung.
5. **Kein Verlust der Zusatzzinsen** bei vorzeitiger Verfügung.
6. **Garantie des Zusatzzinses** für die gesamte Laufeit.

Zinssätze bis 6% - Fragen Sie die Geldberater der

Sparkasse Arnsberg-Sundern

Geschäftsstellen immer in ihrer Nähe:

Arnsberg 1: Goethestraße - Hauptstraße - Werler Straße - Mendener Straße - Rathaus - Röhrstraße - Möthe - Voßwinkel - Bergheim - Moosfelde - Bruchhausen - Müschede - Herdringen - Holzen.

Arnsberg 2: Clemens-August-Straße - Gutenbergplatz - Alter Markt - Schreppenberg - Niedereimer - Von-Bernuth-Straße - Rumbeck - Oeventrop

Sundern: Hauptstraße - Silmecke - Hachen - Allendorf - Langscheid - Endorf - und zwei fahrbare Geschäftsstellen mit 15 Haltestellen.

Hofstaatabend der Schreppenberger Schützen

Das Königspaar der Schreppenberger Schützen in Alt-Arnsberg, Klaus Lichte und Margret Hermes hatte an einem Märzwochenende seinen großen Hofstaat zu einem festlichen Hofstaatball eingeladen. Bis auf ein Ehepaar (!) waren alle Gäste erschienen. Es fehlte bedauerlicherweise Stadtratsmitglied Alfons Löseke mit seiner Ehefrau. Sie befanden sich im Urlaub und hatten zum Festabend einen netten Entschuldigungsbrief geschrieben in dem sie der Veranstaltung einen guten Verlauf wünschten.

Schützenkönigin Margret Hermes konnte die vielen Blumengeschenke ihrer Gäste nicht allein in ihren Armen unterbringen.



Unser Bild zeigt das Königspaar Klaus Lichte und Margret Hermes bei der Eröffnung des Tanzvergnügens. DC

Nach der Begrüßung sorgten die „Peggys" aus Velmede bzw. Meschede für schwungvolle Tanzmusik und gute Stimmung. Zwischendurch stärkte man sich am reichlichen und dekorativen kalten Büfett. Richard, Hubert und Sigi, die sich hinter dem Pseudonym „Peggys" verbergen, machten ihre Sache ausgezeichnet. Sie sind inzwischen bei den Fußballern der DJK Grün-Weiß Arnsberg wie bei den Schützen am Schreppenberg bekannt und beliebt.

Einer der Höhepunkte des Abends war nach vorausgegangener Polonaise die Wahl der Beinkönigin und des Wadenkönigs. Nach harten Ausscheidungskämpfen mit hochgestülpten Hosen und gerafften Röcken wurde bei den Damen Irmgard Hesse zur Beinkönigin und bei den Herren „Bubi" Höcker zum Wadenkönig gekürt. Dafür lieferten sie einen viel beklatschten Solotanz.

Der Schützenvorstand war durch seinen 1. Vorsitzenden Ferdi Weiffen, den Schützenhauptmann Willi Oppelt und den Adjutanten Fredy Grüterich mit ihren Ehefrauen vertreten.

Für bleibende Erinnerungen in Bild und Wort sorgte mit der Kamera Kreisamtsrat Alfons Drees, der neben der Königin am Kleiberweg sein zu Hause hat und mit seiner Ehefrau ebenfalls zu den Gästen gehörte. Die schönen Stunden vergingen viel zu schnell. Als man am Morgen nach Hause ging, tröstete sich das Schützenvolk mit der Tatsache, daß schon bald, nämlich im Monat Mai, das nächste Schreppenberger Schützenfest gefeiert wird. Dann wünschen sich die Schützen wieder so ein junges und sympathisches Königspaar wie im Jahre 1978 /79.

Viel Vorhaben für 1980

Das Tambourcorps vom Schreppenberg erwartet für das Jahr 1980 einige Höhepunkte: Ein weiterer Vertrag mit dem Krefelder Karnevalsverein ist unterzeichnet. Ferner wirkt es beim großen Europa-Musikfest in Viersen mit. Die Anschaffung einer Parade-Pauke und Marching-Cymbals sind für dieses Jahr vorgesehen.

Die Verjüngung des Corps durch die Eingliederung Heranwachsender und die intensive Ausbildung Jugendlicher im schulpflichtigen Alter und darüber hinaus gibt für noch größere Vorhaben in Zukunft Hoffnung. Weiter liegen noch Anfragen für Schützenfeste und andere Verpflichtungen vor, so daß die Musikanten auch 1980 wieder voll ausgebucht sind. VOHA

Die Schützenbruderschaft St. Hubertus teilt mit:

Nach beendeter Winterpause erfolgt am Ostermontag um 10 Uhr die Eröffnung des Schützenheimes im Seufzertal zum traditionellen Frühschoppen. Dieser wird dann jeweils sonntags um 10 Uhr fortgesetzt. Zum ersten Frühschoppen am Ostermontag (16. April) werden alle Schützenbrüder erwartet.

ARNSBERGER STADTANZEIGER
Herausgeber: Molitor + Partner GbR
Verantwortlich für den Gesamtinhalt: Annemarie Molitor
Redaktion: Oberglösinger Str. 55a, 5760 Arnsberg 2, Tel. (0 29 37) 65 13 + 4
Auflage: 15.000 verteilte Exemplare
Erscheinungsweise: Wird kostenlos an die Haushaltungen in Alt-Arnsberg, Breitenbruch, Bruchhausen, Frenkhausen, Freienohl, Herblinghausen, Niedereimer, Oeventrop, Oipe, Rumbeck, Uentrop und Wennigloh verteilt.
Zur Zeit gilt Anzeigenpreisliste Nr. 2 vom 1. August 1977.
Die Verwertung von Mitteilungen, Anzeigenlayouts etc. durch andere als die Herausgeber ist — auch auszugsweise — nur mit Genehmigung derselben zulässig.

VELTINS
Getränkefachgroßhandel
Josef Korte
5760 ARNSBERG 2
Wennigloher Straße 4 — Ruf (0 29 31) 35 03

Autoverleih
GUNKEL
5760 Arnsberg 2, Grimmestraße 72, Ruf (0 29 31) 61 71 u. 72 22

REITSPORT
PFITZNER
Ihr Reiterfachgeschäft im Sauerland!
5778 Meschede-Freienohl
Bahnhofstraße 25
Tel. (0 29 03) 66 69 u. 60 39

Sonderangebote solange der Vorrat reicht!
Hochbundreithosen Be-elastik statt 158,— DM nur 135,—
Steppjacken (origin. englisch) statt 98,— DM nur 95,—
Steppwesten (original englisch) statt 75,— DM nur 73,—
Lederstiefel Cavallo (erstklassige Qualität) 225,—
Erstausstattung für den Reiter:
Hose, Kappe, Stiefel, Gurte für Kinder DM 150,—
Hose, Kappe, Stiefel, Gurte für Erwachsene DM 165,—
PFITZNER — ALLES FÜR DAS PFERD UND DEN REITER!

CRUSE

Es macht uns Spaß, so preiswert zu sein.

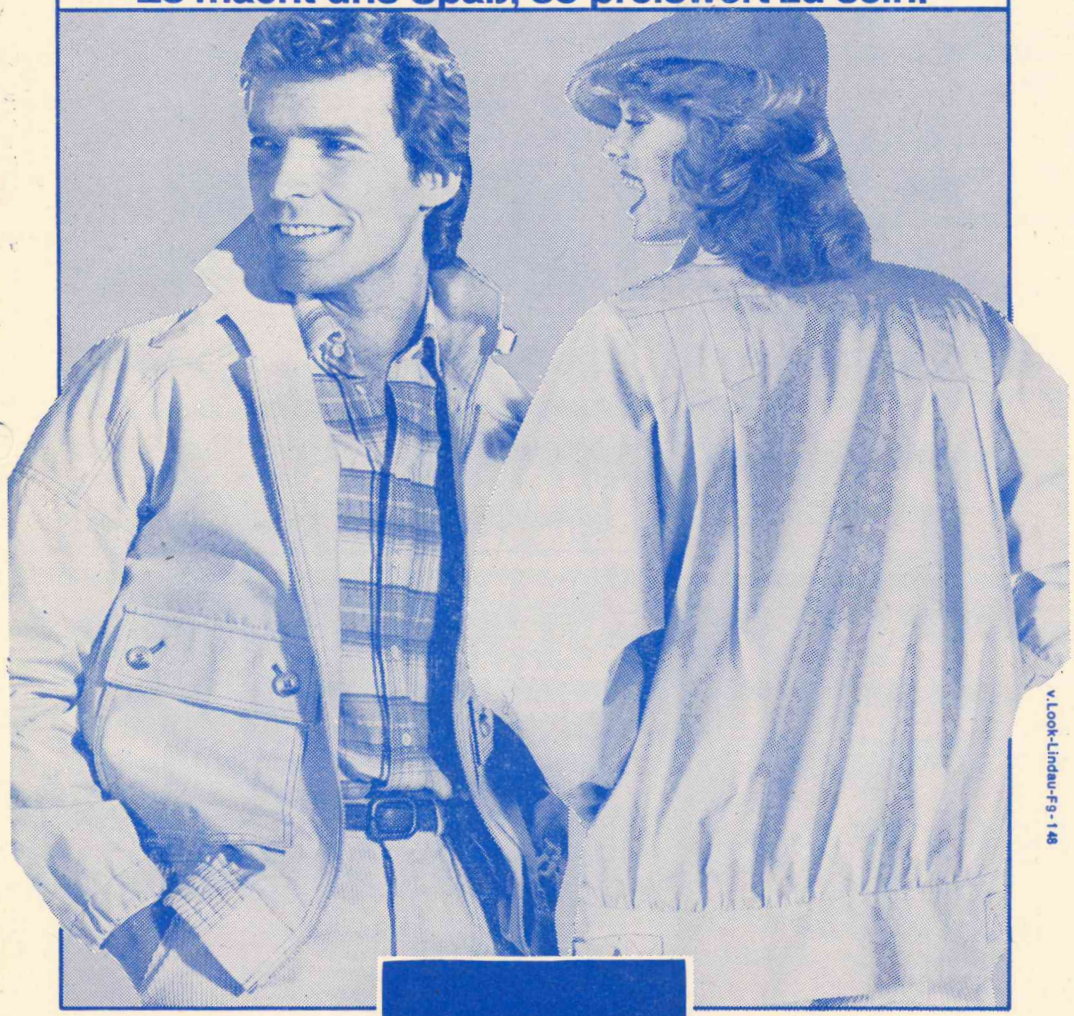

Blousons sind die ganz großen Moderenner. ... und CRUSE hat sie alle, in vielen vielen Variationen.

59.- 89.- 139.-

CRUSE
ARNSBERG · OLSBERG

Kleiden Sie sich leger und leicht. Kaufen Sie einen dieser chicen, neuen Blousons mit vielen Extras – extra preiswert bei CRUSE.

89.- 129.-



Gutes aus dem Sauerland

H.&F. SCHNEIDER KORNBRENNEREI NUTTLAR – HOCHSAUERLAND

Individuelle Küchengestaltung mit den besten System-Küchen

Küchentenne

F.H. Sindern · Eigene Werkstätten
5760 Arnsberg 2 · Niedereimer
Stephanusweg 35 · Tel. 02931-6141

Auch in Arnsberg

Egal wo Sie Ihr Fernsehgerät oder HiFi-Anlage gekauft haben. Wir sind Ihre Adresse für den guten Kundendienst.

radio-hensel

Kirchstraße 27
Tel. (0 29 37) 4 02
ab 18.00 Uhr ☎ 63 33

Übernehme
Wohnungseinheiten aus Nachlässen mit sämtlichem Inventar und Entrümpelungen · Rohproduktenhandel
Josef Wulf sen.
5760 Arnsberg 2, Seißenschmidtstr. 8
☎ (0 29 31) 1 06 46

Filmkamera Super 8
Bauer C 1 M mit Tasche zu verkaufen.
Telefon (0 29 37) 4 15

Gebrauchtes
Garagen-Schwingtor
2,35 m breit x 1,95 m hoch, preisgünstig abzugeben.
Telefon (0 29 37) 7 60

4-Felgen 175 x 14
zu kaufen gesucht
Telefon (0 29 37) 65 13



Der ideale Sonnenschutz

METALLBAU RAINER FINKE · RUHRSTR. 27a · RUF 3006

Bankservice · Bastelartikel
Drogerie · Eisenwaren
Feinkost · Fernsehen
Handarbeit · Herrenausstatter

Die CITY lädt z

Preisfrage

In einer Anzeige der heutigen Ausgabe steht ein Buchstabe auf dem Kopf! Schreiben Sie den Namen dieses Geschäftes auf eine Postkarte und senden Sie diese an den

ARNSBERGER STADTANZEIGER
Oberglösinger Straße 55a
5760 Arnsberg 2

Unter den richtigen Einsendungen wird ein Warengutschein in Höhe von 50,– DM verlost. Einsendeschluß ist am 15. April 1979.



Die Damen- und Herren-Boutique am Gutenbergplatz 42 in Arnsberg 2



Levi's

Er+ Sie Jeans-Laden
Promenade 1 - Tel. 3873
Inhaber Lothar Zacharias

Ihr Fachgeschäft
für feine Zuchtperlen
und edle Steine

Goldschmied KRÜGER
Juwelier

5760 Arnsberg 2
Brückenplatz 16

GARANT SCHUH-FENSTER



Iris 89,90
Elegante Schuhmode mit Barockabsatz. Besonders interessant durch Blattdurchbrüche und attraktive Ristspange. Oberleder feines Nubuk.

SCHUHHAUS PROHASKA

ARNSBERG 2
Brückenplatz
+
Gutenbergpla

system professional Alcina COSMETIC-SPECIAL

Ihr Damen- und Herren-Salon
für individuelle Bedienung

City-Salon Wagner

Telefon (0 29 31) 1 56 55





FÜR MÄNNERMODE
EIN BEGRIFF

Herrenausstatter

N. Brüggemeier

Telefon (0 29 31) 1 06 74

» City-Center «
5760 Arnsberg 2 · Rumbecker Straße

Arnsberg 2 Clemens-August-Straße 60
Telefon (0 29 31) 1 21 82

Sind's die Füße g

m Einkauf ein!

Innendekoration · Jeans Shop
Frisiersalon · Boutique
Schmuck · Schuhe
Sanitäranlagen · Malerbedarf

CHALLPLATTEN — SCHALLPLATTEN

Grundig Super Color

66 cm Spitzenklasse Farbbild, Fernsteuerung für 16 Progr. Sendersuchlauf,
15 Watt-Spitzenklasse-Ton **1898,-**

J.S. Bach: Die Orgelwerke 16 LP DM 138,-
Helmut Walcha, Deutsche Grammophon

J.S. Bach: Kantatenwerk 2 11 LP DM 68,-
Karl Richter, Deutsche Grammophon

radio karbe

. . . mit dem 100%igen Kundendienst
Clem.-Aug.-Str. 13 5760 ARNSBERG 2 Tel. 1 04 90

SCHALLPLATTEN — SCHALLPLATTEN

Haben Sie Hautprobleme?
Kosmetische Beratung und Behandlung finden Sie in Ihrem Kosmetiksalon

Parfümerie — Kosmetik
MECHTHILD Humpert
5760 ARNSBERG 2
Brückenplatz 16 · Fernruf 1 07 06

Bade- und Umstands-moden
neu eingetroffen!

Guder Sanitätshaus
5760 Arnsberg 2
Telefon (0 29 31) 1 07 60
Clemens-August-Straße 35
- Zulassung aller Kassen -

Badeanzüge auch für stärkere Damen

GR SAUSWAHL in Motor- und Handrasenmähern!
Sonderangebot: „Super-Set"-Streuwagen WE 45 und Rasendünger mit Unkrautvernichter SQ, 250 qm
Sonderpreis: statt DM 143,80 nur DM 129,—

Schwartekopp

GARTENBEDARF UND EISENWAREN
5760 ARNSBERG 2
Zum Schützenhof 7 — Telefon (0 29 31) 1 03 33

Handarbeits Stube
Ingrid Kannengießer

5760 ARNSBERG 2
Brückenplatz 16
Telefon (0 29 31) 1 46 22

Vorgezeichnete Decken und neue Sommergarne eingetroffen
MEZ, Kelim, Twist und Perlgarn.

Alle Farben sortiert am Lager.

Neu aufgenommen!
Bade- und Strandmoden
Strandkleider, Badeanzüge, Bikinis, u. Tücher. Schicke Modelle von **Triumpf, Simona und Liwia Paris.**
Bikini reine Baumwolle ab **43,—**
Strandkleider, reine Baumwolle **ab 98,—**

Morgen- und Bademäntel
Sonderposten, gute Veloursqualitäten, jedes Stück **98,—**
die leichten Koffermäntel sind da!

Badezimmergarnituren 3tlg. ab **18,90 DM.** Rund- und Einzelmatten in allen Farben und Preislagen

Handtaschen, Badetaschen, und Frottierhandtücher in großer Auswahl und in allen Preislagen.

FÖDISCH,s
Bad- und Geschenkboutique
jetzt Gutenbergplatz 54
Arnsberg 2
Tel.: (0 29 31) 1 09 07
Am „Langen Samstag" durchgehend bis 18.00 Uhr geöffnet.

Unsere **Bastelabteilung** bietet:

Tauchlack — Glasmalerei — Schmelzgranulat
Emaillieren — Brennmalerei — Macramee
Bastelfilz — Holzperlen

Gardinenfachgeschäft
Herbert Müller
Arnsberg 2 - Clemens-Aug.-Str. 9

Präsente und Geschenkkörbe in allen Preislagen.
Zusammenstellung nach Ihren Wünschen.
Pralinen in großer Auswahl!

Unser Geschäft ist auch mittags durchgehend geöffnet
„Langer Samstag", 7. 4., durchgd. bis 18 Uhr geöffnet

Feinkost Heiermann

Telefon 0 29 31 - 1 46 20

Für Haus und Hobby

TAPETEN · BODEN-BELÄGE · FARBEN

HELLMICH

5760 Arnsberg 2, Clemens-August-Straße 60, Telefon 1 23 27

---

eh zu SCHULTE. Medizinische Fußbehandlung ZFD



Dr. Herbold erinnert sich

(Unter diesem Titel erzählt uns Dr. rer. pol. Hermann Herbold, Stadtdirektor Arnsbergs vom 1. 9. 1950 bis zum 31. 8. 1975, Unterhaltendes und Wissenswertes vom Leben (Erleben) und Walten (Verwalten) im Nachkriegs-Arnsberg.)

16. Folge

Wehrkreis VI nach Arnsberg

Der Krieg näherte sich dem Ende. Unsere Städte versanken im Schutt. Auch Münster wurde unsicher. Von dort sollte der Wehrkreis VI ins sichere Sauerland verlegt werden. Beim Storchennest baute man Baracken und Stollen. Noch bevor der Umzug erfolgen konnte, war der Krieg zu Ende. Nach Flüchtlingen zog später der Kneippverein in die letzte Baracke, in der heute die Gesundheit gepflegt wird.

Die Soldaten in Arnsberg

Sicher werden noch vielen Arnsbergern die Namen der Oberstleutnante von Beeren und Graf Stollberg-Stollberg bekannt sein. Im Waldlager kommandierte Major Vial, ein Junggeselle, der mit seinem kleinen Opel-Laubfrosch stadtbekannt war. Auf der Hammerweide residierte Major Lange.

Mit dem Baubataillon kamen Major Strobel, dessen Schicksal an der Rheinbrücke in Remagen sich vollzog und die Hauptleute Goltz und Baer nach Arnsberg. Das Baubataillon machte sich nützlich, baute die Ringstraße zwischen Rumbecker Straße und Auf der Alm aus und errichtete – mit Material für Luftschutzbauten – die kleinen Wohnhäuser an der Sunderner Straße. Hauptmann Goltz mußte 1945 auf Befehl die Klosterbrücke sprengen. Sein Sohn Ludger, erfolgreicher Straßen- und Brückenbauer in unserer alten Stadtverwaltung, schnitt dafür das weiße Band der neuen Klosterbrücke durch, an deren Bau er maßgebend beteiligt war.

Manch junger Mann ging durch Arnsbergs Kasernen und Lager. Im Stadtwald, auf dem Lüsenberg wurde geübt, auf dem Spreiberg bei Müschede Gefechtsdienst durchgeführt.

Bekannt und beliebt war Arnsbergs Militärkapelle unter dem Kapellmeister Stumme. Herr Raue hat viele Jahre nach dem Kriege die Tradition dieses Musikcorps fortgesetzt.



Kompanie eines E-Batl. nach Abschlußbesichtigung auf dem Spreiberg. Zu Pferd Hauptmann Poppelreuther, nach dem Kriege engagierter „Saubermann" bei den Entrümpelungswochen. Vielen ehemaligen Laurentianern der 50/60er Jahre als unerbittlicher „Ruhrkommissar" bekannt.

Die Eroberer ziehen ein

Mit preußischer Pünktlichkeit zogen um 12.00 Uhr am 12. 4. 1945 amerikanische Fronttruppen in die Jägerkaserne. Sie blieb Lazarett mit deutschen Verwundeten und später auch verwundeten ehemaligen Gefangenen.

Die Amerikaner brachten deutsche Dolmetscher mit, darunter einen Feldwebel mit Namen Müller. Bald nannte er sich „Geschäftsführer". Während seiner „Geschäftsführung" verschwanden aus der Kaserne über 1000 Stoffballen a 50 m, Beutegut aus Holland.

Im Juli 1945 übernahmen Engländer die Kaserne. Wegen des Fraternisierungsverbots mußten alle deutschen Familien und Personen die Kasernen verlassen.

Die belgische Garnison

Im Oktober 1946 rückte das flämische 1. Regiment „Jagers te Paard" in die Kasernen ein, die nunmehr „Reigersvliet" (Dorf in Flandern) hieß. Zwischen der belgischen Truppe und der deutschen Bevölkerung bestand zunächst schärfste Trennung. Dann kamen jedoch Familien aus Belgien nach. Für sie wurden Wohnungen im ganzen Stadtgebiet beschlagnahmt. So schmerzlich das für die betroffenen deutschen Familien war: damit wurde jedoch der erste menschliche und persönliche Kontakt zwischen „Besatzung" und

(Bitte umblättern)

Schicken Sie Ihren Pelz in Sommerurlaub!

**Wir bewahren ihn auf,
nehmen notwendige Reparaturen vor
oder geben ihm
den neuesten modischen Chic.
Wir sind für Sie da,
wenn es um Ihren Pelz geht.**

Pelzmoden REISS
Arnsberg 2 Clemens-August-Str. 19
Telefon (0 29 31) 1 04 40

VEW Fortschritt durch Energie

Wir liefern nicht nur Strom und Gas.
Wir bieten zusätzlich
einen informativen Beratungs-
und Planungs-Service. Kostenlos.

strom erdgas

Vereinigte Elektrizitätswerke Westfalen AG
Hellefelder Straße 8, 5760 Arnsberg 2
Telefon (0 29 31) 8 41

G 42

Die Handwerkerseite

Hier inserieren und empfehlen sich ausschließlich Handwerksbetriebe!

DAS HANDWERK – Deutschlands vielseitigster Wirtschaftsbereich

ALUMINIUM — FENSTER — TÜREN

Franz Klute, Freienohl, An der B 7, ☎ 0 29 03 - 4 24

AUGENOPTIKER

OPTIK-MARX Rumbecker Str. 16 ☎ (0 29 31) 1 02 67

OPTIK AVERBECK, Brückenplatz 5, ☎ 0 29 31 - 1 04 86

Brillen Etzler Steinweg 10, ☎ 0 29 31 - 31 79

AUTOLACKIEREREI

Karl-Heinz Arnold, Clem.-Aug.-Str. 93, ☎ 1 09 47

H. Hoevel, Eichholzstraße 20, ☎ 0 29 31 - 40 11

BETTFEDERNREINIGUNG

Betten Masseck · Brückenplatz · ☎ 0 29 31 - 1 02 21

DACH — WAND — UND ABDICHTUNG

Willy Hesse, Dammstraße 3-7, ☎ 0 29 31 - 40 46

ELEKTROGERÄTE + ELEKTRO-INSTALLATION

ELEKTRO-*Siebert* Königstraße 2, ☎ (0 29 31) 35 24

FOTOGRAFIE

Bruno Küper, Clemens-Aug.-Str. 74 und Neumarkt 4
Industrie- u. Werbefotografie, Amateurarbeiten ☎10776

FRISEUR-SALON

Kurt Benfer jun., Clemens-August-Str. 12, ☎ 1 06 72

HAUSGERÄTE — KUNDENDIENST

SIEMENS **BRUNO KÖNIG**

Constructa Bergstr. 19, 5760 Arnsberg 2, ☎ 35 55

ZANKER LIEBHERR ESTA Karl Friedrich Niggeloh
Alter Markt 32 · Telefon (0 29 31) 35 44

HÖRGERÄTE-AKUSTIKER

OPTIK-MARX Rumbecker Str. 16 ☎ (0 29 31) 1 02 67

OPTIK AVERBECK, Brückenplatz 5, ☎ 0 29 31 - 1 04 86

INNENDEKORATION / GARDINEN-REINIGUNG

FETTE Raumausstatter - Fachbetrieb
Arnsberg 2, Alter Markt 11, ☎ 0 29 31 - 30 38

Gardinenfachgeschäft H. Müller 5760 ARNSBERG 2
Clemens-August-Straße 3
☎ (0 29 31) 1 20 44

KFZ-HANDEL / REPARATUR / ABSCHLEPPDIENST

DATSUN Gerhard Deubel, Oev., Glösinger Str., ☎ 6562

VW + AUDI, Auto-Düring, Grafenstraße 60, ☎ 1 22 46

H. Hoevel, Ruhrstr. 70-72, ☎ 40 11-15 - MERCEDES - VW - AUDI

BMW-Vertragshändler und Abschlepp-Dienst
Günter Trüller, Rumbecker Straße 44+47, ☎ 1 20 21

LADA-Händler Gerhard Ebbers, ☎ 1 23 25

Renault-Service J. Toch, Hammerweide 24, ☎ 41 29

KÜRSCHNEREI

Pelzmoden REISS
Clemens-August-Straße 19, ☎ (0 29 31) 1 04 40

KLEMPNER / INSTALLATEURE

Josef Liesenfeld, Jägerstraße 46, ☎ 0 29 31 - 35 14

Bruno Bause, Unterm Römberge 4, AR 2, ☎ 37 48

MALERBETRIEBE

Paul Droste, Burgweg 11a, 0 29 31 - 43 96
Fassadenanstriche, Moderne Anstrich- und Tapezierarbeiten

Gerd Betten, Abg. 2-Oev., Dinscheder Str. 11, ☎ 315
Kunststoff-Fassadenanstriche, Malerarbeiten, PVC- u. Teppichverlg

MARKISEN-SONNENSCHUTZ

Herbert Müller, Clemens-August-Straße 3, ☎ 1 20 44

MASSKONFEKTION VOM FACHMANN

Norbert Brüggemeier, City-Center, ☎ 0 29 31 - 1 06 74

METALLBAU — STAHLBAU — SCHLOSSEREI

Huß & Knauer, 5760 Arnsberg 2, Apostelstr. 5, ☎ 3414

METZGEREI / FLEISCHEREI

Bernh. Buchheister, Steinweg 4, ☎ 0 29 31 - 36 55

Günter Stein- Wetterhofstraße 20, ☎ 0 29 31 - 1 35 07

RADIO / FERNSEHEN / PHONO

RADIO BUCHARDT Gutenbergplatz und Alter Markt ☎ 1 07 31

radio-hensel Kirchstraße 27
☎ 0 29 37/ 402 + 63 33

F. J. Hanses, Oev., Glösinger Str. 98, ☎ 0 29 37/66 96

radio karbe . . . mit dem 100%igen Kundendienst
5760 Arnsberg 2, Clem.-Aug.-Str. 13, ☎ 10490

tele-dienst piwinski 5760 Arnsberg 2 — Tel. 1 02 77
Clemens-August-Straße 55

Meisterbetrieb Dieter Mommertz
5760 Arnsberg 2, Unterm Römberge 21, ☎ 37 96

SCHREINER

Josef Beleke, Clem.-Aug.-Straße 69, ☎ 1 05 15

SCHUHE / VERKAUF / REPARATUR / MASSANFERT.

Schuh-Linn: Orthopädie-Reparatur-Verkauf
Efeuweg 8 u. Kirchstr. 35, Oeventrop, ☎ 0 29 37/6372
Lieferant aller Krankenkassen!

STEIN- UND BILDHAUER

Grabmale Max Hein, Hellefelder Str. 59a, ☎4459-6815

Grabmalgestaltung Reinhard Hilligsberg, ☎ 1 08 24
Werkstatt und große Ausstellung Clem.-Aug.-Str. 72

UHRMACHER

Uhren Etzler Steinweg 10, ☎ 0 29 31 - 31 79

(Fortsetzung: Dr. Herbold erinnert sich)

deutscher Bevölkerung hergestellt. Beide Seiten merkten bald, daß „die anderen" auch Menschen waren.

Menschliche Kontakte

Es blieb gar nicht aus, daß bald nach Einzug der Soldaten und Ihrer Familien die ersten menschlichen Kontakte mit Deutschen hergestellt wurden. Vielfach freundeten sich Familien an, Ehen wurden geschlossen und auch Sport gemeinsam betrieben. Hier sei nur stellvertretend für viele andere Herr Thirion, der Trainer unserer Arnsberger Fechter, genannt. Bahnbrecher für diese Entwicklung wurde der „Arnsberger Ehrenbürgermeister", damals Leutnant und später Oberst Lavigne. Wenn seine Kontakte in der Arnsberger Schützenhalle auch schon mal zu sehr engen Berührung führten, so tat das doch alles in allem der Entwicklung zum Guten keinen Abbruch. Unterstützt wurde er durch den unvergessenen Verbindungsoffizier Cdt de Crits und die Militärpfarrer van den Berge und van de Stichlen. Beide fanden Verständnis bei ihrem damaligen Regimentschef, Colonel Libert, der zusammen mit seiner aktiven Gattin für die ersten gemeinsamen deutsch-belgischen Weihnachtsfeiern in der Kaserne sorgte. Aus dieser Zeit rühren auch die jährlichen Besuche von St. Klaas in deutschen Kindergärten und Schulen. Auf deutscher Seite war es vor allem Caspar Franke, der als Maschinenmeister in der Kaserne und als stellvertretender Bürgermeister in der Stadt die besten Verbindungen schaffen und pflegen konnte. Er tat sehr viel für das Verständnis beider Seiten und wurde dafür später mit dem König-Leopold-Offizier-Orden ausgezeichnet.

Deutsch-Belgische Freundschaft

Fortan entwickelte sich zwischen den Angehörigen der belgischen Garnison mit ihren Familien und der deutschen Bevölkerung ein Verhältnis, das mit guter Berechtigung als Freundschaft bezeichnet werden konnte. Es gab keinen Anlaß auf belgischer und deutscher Seite, zu dem nicht gegenseitige Einladungen erfolgten. Mit belgischen Generälen nahm Arnsbergs Bürgermeister Paraden bei dem jährlichen Regimentsfest ab. Zum deutschen Schützenfest erschienen die belgischen Arnsberger mit natürlicher Selbstverständlichkeit. An der Feier zum belgischen Nationalfeiertag oder am Fest des Königs in der Propsteikirche nahmen die deutschen Gäste teil. Andererseits wurden Regimenter in Arnsberg und im Rathaus verabschiedet, wenn die Ablösung für sie vor den Stadttoren stand. Den Regimentern wurde mit feierlicher Stadturkunde genehmigt, in den Straßen der Stadt zu paradieren, ihre Waffen zu tragen und die Standarten zu zeigen.

Gegenseitige Hilfe

Aus der Freundschaft wurde aber auch gegenseitige Freude und vor allem Hilfe geboren. Der ersten belgischen Bereitschaft und Hilfe wurde deutscherseits noch etwas nachgeholfen. Die Kaserne hatte Anfang der 50er Jahre selten im Sommer genügend Wasser. Der Vorrat in Arnsbergs Wassernetz und Hochbehältern war zu gering und der Verbrauch im Sommer zu groß. Nicht so ganz freiwillig beteiligte sich die belgische Garnison 1952 mit 35.000,– DM an den Kosten zur Errichtung eines neuen Wasserhochbehälters auf der Haar.

Viel erfreulicher und menschlich eindrucksvoller war aber die dann sich entwickelnde Hilfsbereischaft der Truppe und der deutschen Bevölkerung. Da gab es einen besonders engen Kontakt zwischen dem THW unter Herrn Heitmann und Herrn Glöckner mit belgischen Soldaten. Bei jeder Gelegenheit waren diese mit schwerem Gerät, Zelten, Nachrichtenleitungen usw. zur Stelle. Sei es der Versuch, einen Bagger der Firma Zimmermann beim Bau der Marienbrücke aus dem Hochwasser der Ruhr zu ziehen, seien es der Bau der Behelfsbrücke bei der Klosterbrücke oder der Bau des Sandbunkers auf dem städtischen Betriebshof: Es halfen schwere Bergepanzer und Transportfahrzeuge. Beim Ruinenfest und bei Jugendfesten bauten belgische Soldaten Zelte, bei einer Fronleichnamsprozession legten sie rund um das Eichholz Leitungen, um die Prozessionsmusik aus der Propsteikirche zu übertragen.

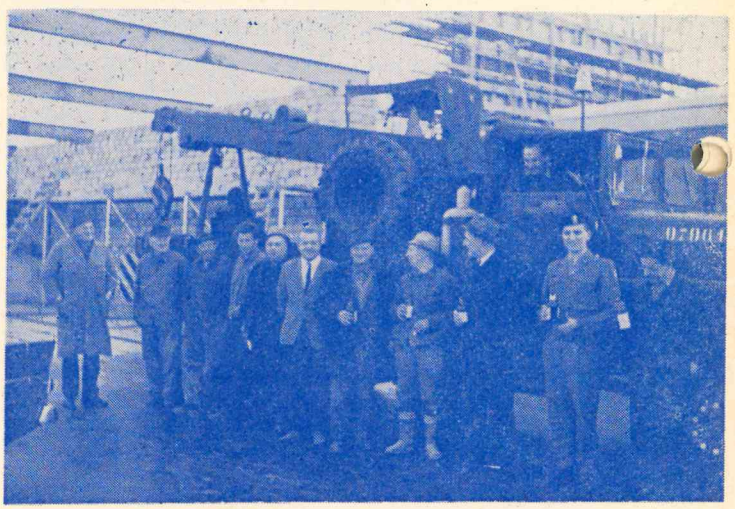

Capitain Vanhumbeck hilft 1964 den Sandbunker auf dem Betriebshof zu bauen

Als Anerkennung für diese Hilfe erhielten Colonel BEM Delvenne und Capitain Andrè Zakharine die goldene Ehrennadel des THW.

Prinz van Vaanderen

Aber auch im Feiern bewährte sich die Freundschaft. Besonders die Klakag zog belgische Freunde an, von denen sogar einer P. Boogaerts, als Karnevalsprinz „Pierre van Vlaanderen" in die Geschichte der Klakag einging. Noch jährlich kommt der Ehrensenator Clae Rick aus Lüdenscheid, um an den Festen der Klakag und besonders am Rosenmontagszug, teilzunehmen.

(Fortsetzung folgt)

Telefonische Anzeigenannahme (0 29 37) 65 13 u. 425

Ihr Haus ist das schönste.

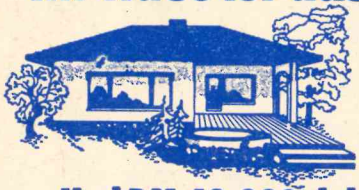

Denn Sie haben selbst mit angepackt.

Und DM 40.000 dabei gespart!

Zufriedene Bauherren bestätigen: Durch und durch massiv und solide. Überdurchschnittliche Wärmedämmung, angenehmes, gesundes Raumklima.

Und das Selbstbauen funktioniert prima!

Eine phantastische Idee!!

- Bis 80 % Fremd-Finanzierung mit unserer Hilfe
- Kellerbausätze für sämtl. Fertighäuser

O Bitte um kostenlose Information
O Wünsche ausf. Prospekt (Schutzgebür DM 8,- + Porto)

Nutzen Sie unsere bald 20jährige DUROPAN-Selbstbau-Erfahrung!

DUROPAN Selbstbau GMBH
AM WALL 118
2800 BREMEN 1
T. (0421) 311524

ABSENDER NICHT VERGESSEN!

Örtlicher Repräsentant

W. KNIPSCHILD

Ruhrstraße 11

5760 Arnsberg 2 Telefon (0 29 31) 47 84

VICTORIA

VERTRAUEN GEGEN VERTRAUEN.

Empfehle mich als Ihr Versicherungsfachmann Paul Mura

Agentur der VICTORIA Versicherungs-Gesellschaften

Büro: 5760 Arnsberg 1, Bahnhofstraße 116, Tel. (0 29 32) 3 36 06

Privat: 5760 Arnsberg 2, Haarstraße 22, Tel. (0 29 31) 1 36 46

Bürozeit: 9.00–13.00 und 14.00–15.30 Uhr
sametags nach Vereinbarung

Versicherungen in guter Hand

Alfa Romeo

Autohaus Toch

5760 ARNSBERG 2

Hammerweide 24 · Ruf 4129

KÜCHEN GROSSAKTION

Das Stadtgespräch Nr. 1:
Unsere Küchen-Großaktion mit den neuesten und aktuellsten Küchen-Programmen und den tollsten Elektrogeräten!
Wer hier nicht zugreift, weiß gar nicht, welche Chance er verpaßt!!!

Abholpreis:
39.–



Bratpfanne aus massivem Guß!
Deutsche Spitzen-Qualität wie zu Großmutters Zeiten. 28 cm ⌀ mit isoliertem Massiv-Holz-Griff. Verpackt im dekorativen Spankorb.

Hier gleich ein Beispiel unserer Leistungsfähigkeit: „ Die besondere Küche"
Modernes Küchen-Einbau-Programm von besonders hoher Qualität. Lieferbar in Eiche rustikal, in Eiche hell oder in Eiche kombiniert mit Kunststoffüllungen im Safari-Look. Die Füllungen sind mit Massivholz eingerahmt und mit dekorativen Knopfgriffen versehen. Umfangreiche Marken-Elektrogeräte stehen zum Einbau zur Verfügung.



Freistehend auf verstellbaren Metallfüßen mit durchgehenden, vorhängenden Sockelblenden, dadurch Schutz vor Bodennässe!

NEU



Preisbeispiel: Ca. 270 cm breite Küchenzeile superhoch, mit Kühlschrank

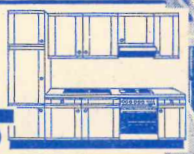

2998.–



Abschlußregal
33 x 33 cm
217.–



Inneneckregal
65 x 65 cm
423.–

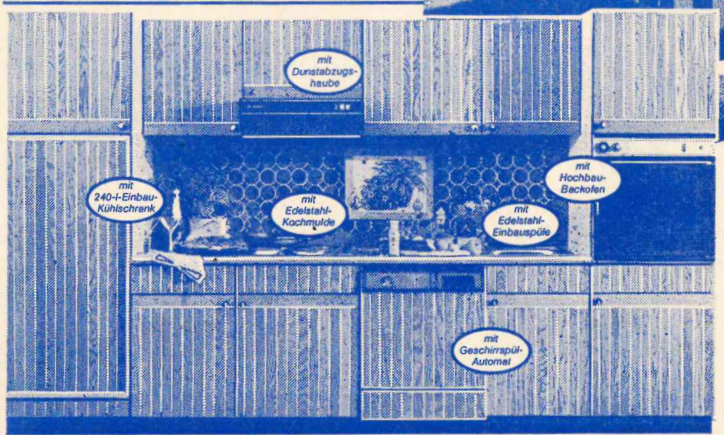

Oberschrank
40 cm
222.–

Schüttenschrank
45 cm
299.–

Oberschrank
60 cm
268.–

Oberschrank
90 cm
373.–

Oberschrank
60 cm
238.–



Umbau für integrierten Kühlschrank
(ohne Kühlschrank)
60 cm
736.–



Unterschrank
45 cm
322.–



Topf- und Vorratsschrank
45 cm
489.–



Unterschrank
60 cm
355.–



Herdumbauschrank
60 cm
224.–



Spülenunterbau
90 cm
516.–

Die Küchenzeile mit dem Sparflammen-Preis:
Diese ca. 340 cm breite Küchenzeile und der ausgesprochen schmale Preis können sich sehen lassen! Die Fronten in echt Eiche rustikal sind senkrecht verbrettert. Der Korpus ist weiß. Dazu farblich abgestimmt die olivgrüne Arbeitsplatte. Das besonders reichhaltige Geräte-Set von führenden Marken-Herstellern! Kühlschrank mit 240 Liter Fassungsvermögen, Geschirrspüler von PHILIPS. Einbau-Kochmulde und Hochbau-Backofen von Juno.
Na, wenn das kein Super-Sonderangebot ist!!!

2694.–

Wohnwelt Wortmann

5760 Arnsberg 1 / Hüsten, an der B 7, Telefon: 02932 / 4197

Fundgrube für Gelegenheiten in unserem Mitnahmemarkt

Große Teppich-Abteilung

Günstige Finanzierung durch unsere Hausbank

Großer Kundenparkplatz

Laufend gebrauchte Möbel ab Lager Bruchhausen, Westring 38

Begeistert wie immer

Tilly Pöpperling zum Gedenken (* 24. 2. 1897 † 11. 1. 79)

Sie war eine Königin, der die schönste Erinnerung ihrer Jungmädchenzeit — Königin der Bürgerschützen mit ganzer Hingabe und mit ganzem Herzen gewesen zu sein — immer wieder neue Flügel gab und neuen Auftrieb, der sie zeitlebens eine Königin bleiben ließ. —

Die Tochter des Zeitungsverlegers, Druckereibesitzers und Ratsherrn Theodor Pöpperling wandte sich schon früh der Schriftstellerei zu; in einem halben Jahrhundert schrieb sie viele Lieder, Worte und Weisen zum Lob ihrer Heimat,

„Vom Sauerland, für das Sauerland, grüßen sie heimische Fluren!
Wo unsrer Urväter Wiege stand . . .
. . . in Ackerbreiten und Waldesketten, daß es ein Echo der Ruhrwellen sei: Heimat sei stark! Heimat sei frei!"

Das sind Anfang und Schlußzeile des Gedichtes „Ruhrwellen" in der Nr. 1 der Heimatbund-Zeitung Ruhrwellen (1923 bis 1938!!); Verfasserin war Tilly Pöpperling, die neben Ferdinand Menne auch zunächst für die Ruhrwellen — mit Beiträgen bester Autoren nur so gespickt — verantwortlich zeichnete. Alle waren begeistert und ganz besonders auch Tilly, obwohl sie zwischenzeitlich 10 Jahre zur Droste-Gesellschaft nach Meersburg und längere Zeit als Journalistin nach Trier ging. — Die Initialen „TP" (Tilly Pöpperling) waren bekannt. Nach dem Kriege (1945) richtete sie in Arnsberg „Die Brücke" ein, ein Informationszentrum zur Verständigung zwischen Engländern und Deutschen. — Als sie noch junges Mädchen war — damals in der Nachkriegszeit des ersten Weltkrieges mit Rationalisierung, Lebensmittelkarten und „nichts" zum Zuteilen — loderte dennoch überall die Lebensfreude auf, und beim Schützenfest 1921 setzte man dem anmutigen Mädchen Tilly — nach des Vaters „Ja und Amen" — das prächtige Diadem der 75. Schützenkönigin Arnsbergs auf; und ihr König war Willy Menge aus der alten Mengen-Jäger-Dynastie. Flott setzte Tilly das von F. W. Grimme weiland begonnene Hauptmannslied fort und schrieb u. a. von „ihrem" damaligen Hauptmann Otto Müller, der ein Rechtsanwalt war:

„Jetzt geht Herr Müller an der Tete,
er ist zur Stelle früh und späte;
entsprechend aller Teuerung
bringt er die Kasse auf den Schwung,
bestimmt, daß jährlich jeder Schütze
mit dreißig Mark die Kasse stütze."

In ihrem Tagebuch sind viele Begebenheiten vermerkt, viele Namen aus Zeiten, da sie immer begeistert mit dabei war. In einer Schatulle findet sich noch die auf Krepp-Papier gekrizelte fröhliche Botschaft ihres Königs, die der Stafettenreiter zur Wohnung — neben dem Kloster auf der Königstraße — brachte. Die guten Schwestern vom Kloster aber pflegten gute Nachbarschaft mit Kaffee und „satt" Kuchen für die Königinnen-Gäste. Damals 1921!!

Und die Schützengesellschaft erhielt eine neue Medaille für die schwere Königskette mit einer Nachbildung des vom kurfürstlichen Juwelier Bernard Pöpperling (1753-1832) geschaffenen Bildes vom brennenden Schloß. Und sie stiftete „zur Entlastung" des Königs eine leichtere, die „kleine Königskette", die als erster ihr stolzer König Willi Menge im Jahre 1922 trug. — In „Vaters Betrieb" erstand auch spontan ein neues Liederbuch („Ein Bruch frischen Eichenlaubes seien diese Lieder . . . ") dem Tilly weitere, eigene neue Liedertexte beisteuerte. An der Jubiläumsschrift zum „350sten" der Bürgerschützen (1958) war sie eifrige und erfahrene Mitarbeiterin. Begeistert wie immer.

Nicht von ungefähr trafen und treffen sich alle ehemaligen Königinnen, wann immer es nur einzurichten ging — Tilly an der Spitze — um munter zu plaudern und sich an Glanz und Glorie ihrer jeweiligen Majestäten-Zeiten köstlich zu erinnern. —

Und wiederum war sie eine Königin voller Glückseligkeit, im goldenen Glanz (1971), als sie neben dem strahlenden Königspaar Willy Walter (Walther von der Vogelwiese) und Königin Hannelore Risse fröhlicher Mittelpunkt des Festes war. Und König Willy hatte im uralten Königskompanielokal Menge zunächst einen Sonderempfang mit großem Blumenstrauß für die Jubelkönigin Tilly im Kreise damaliger Hofdamen und Damenführer vorbereitet und glanzvoll über die Bühne gebracht. Maria Schrader war auch dabei, Rimms Jupp, Bünnemeyers Josseff . . . Tilly war begeistert, begeistert wie immer. —

„Am Weg, wo die Heckenrose blüht,
steht die Heimat und singt ihr Lied.
Singt ihre Weise von Kindheit und Glück.
Bringt goldne Träume der Jugend zurück.
Die Wälder rauschen dazu: Heimat ist Ruh!" —
(Tilly Pöppelinrg 1924)

Tilly Pöpperling hat uns verlassen. Aber die Präsenz ihrer steten Begeisterung und ihres heimatlichen Schaffens wirkt weiter auch über die Schwelle hinaus, von der keiner weiß, wann er sie selbst überschreiten wird.

Klemens Pröpper



Die „goldene Königin" (von links: Vorstandsmitglied Engelbert Schormann, Jubelkönigin Tilly Pöpperling im fröhlichen Gespräch mit der Königin Hannelore Risse, Vorstandsmitglied Josef Köster (Knaarke), Schützenkönig Walter von der Vogelwiese (Willy Walter) und die „Engelchen" Eva-Maria Risse und Annette Walter.

Der nächste ARNSBERGER STADTANZEIGER erscheint
am 3. Mai 1979.
Anzeigenannahmeschluß ist am 18. April 1979.

Atelier
Rustikale Holzgestaltung

Handwerkliche Herstellung rustikaler und künstlerischer Holzarbeiten (Handdrechselarbeiten, figürliche Darstellung und Konstruktion alter Möbel) sowie rustikaler Eichenholzlampen.

Winfried Thiele
5760 Arnsberg 2 - Ehmsenstraße 13 - Tel. 1 55 99



Mobil Schmierstoffe · Mobil Heizoel

B. Grüne & Sohn oHG
5760 ARNSBERG 2
Hellefelder Str. 84 - Ruf (0 29 31) 1 07 35



Neueröffnung!

Suchen Sie einen zuverlässigen Elektro-Service?

Wir sind seit dem 1. April für Sie da!

Junges, leistungsfähiges Elektrounternehmen bietet an:

- Istallation von Licht- und Starkstromanlagen
- Nachtspeicherheizung
- Industrieanlagen
- Kundendienst

Elektro
Polentz & Weisgerber

Sundern-Recklinghausen
Zum Rolsenberg 6 — Telefon (0 29 33) 56 29

Arnsberg-Niedereimer
Zur dicken Eiche 13 — Telefon (0 29 31) 7359

Neue Keramik eingetroffen

»Handgetöpfert«

Blumen zu allen Anlässen

BLUMENBINDEREI

H. B. Schaper

Alter Markt 4 — Ruf 72 89

5760 ARNSBERG 2

Achtung!
Jeden Samstag von 10-15 Uhr
GEBRAUCHS- UND
ANTIKMÖBEL-VERKAUF!
Sehr preiswert!
Rohproduktenhandel
Josef Wulf
5760 ARNSBERG 2
Seißenschmidtstr. 8
(0 29 31) 1 06 46

Suche eine gut erhaltene
WICKELKOMMODE
und einen gut erhaltenen
KINDERWAGEN
Angebote täglich ab 14.00 Uhr
unter Telefon (0 29 32) 2 47 28

OMNIA Riegel-Profil – die 'profilierte' Idee für stilvolles Wohnen!

OMNIA Riegel-Profil ist ein äußerst vielseitiges Regal-, Schrank- und Raumteilersystem. Ideal als komplette Einrichtung von stilvollen Wohnräumen und zur individuellen Ergänzung vorhandener Möbel. Und am OR-Signet für Form und Wert sofort zu erkennen. Denn auf einem der Querriegel steht dieses Zeichen als Ihr 'sichtbares' Garantiesymbol.

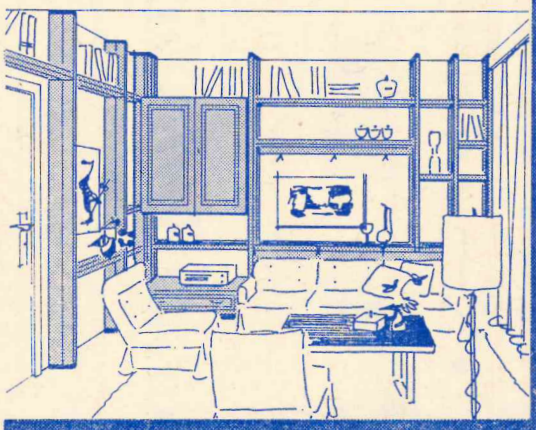

Überzeugen Sie sich selbst bei Ihrem Fachhändler:

Beratung — Planung — Montage
Küchen und
komplette Wohnungseinrichtungen

MÖBEL Krause

5760 ARNSBERG 2
Am Bahnhof — Telefon 1 07 09

Mode-Frühling '79

Die schönsten Modelle aus vielen Kollektionen haben wir für Sie zu den bekannt günstigen Preisen eingekauft!

Damen-Kleider, Gr. 36 bis 50
erstklassige Qualitäten und schicke Formen
DM 129,– / 98,– / 79,– / **59,00**

Damen-Blusen Gr. 36 bis 50
verschiedene Formen einfarbig und bedruckt
DM 39,90 / 29,90 / **24,90**

Damen-Cordhosen Gr. 36 bis 48
Ia-Qualität in allen Modefarben **39,90**

Damen-Röcke Gr. 36 bis 48
in Gabardine, Leinen, Polyester und Baumwolle
DM 49,– / 34,90 / **20,00**

Damen-Nicky-Pullover
100% Baumwolle, V-Ausschnitt **29,90**

Wir freuen uns auf Ihren Besuch und Sie können die neuen Modelle gern unverbindlich anprobieren!

Moha moden

576 Arnsberg 2
Alter Markt 17

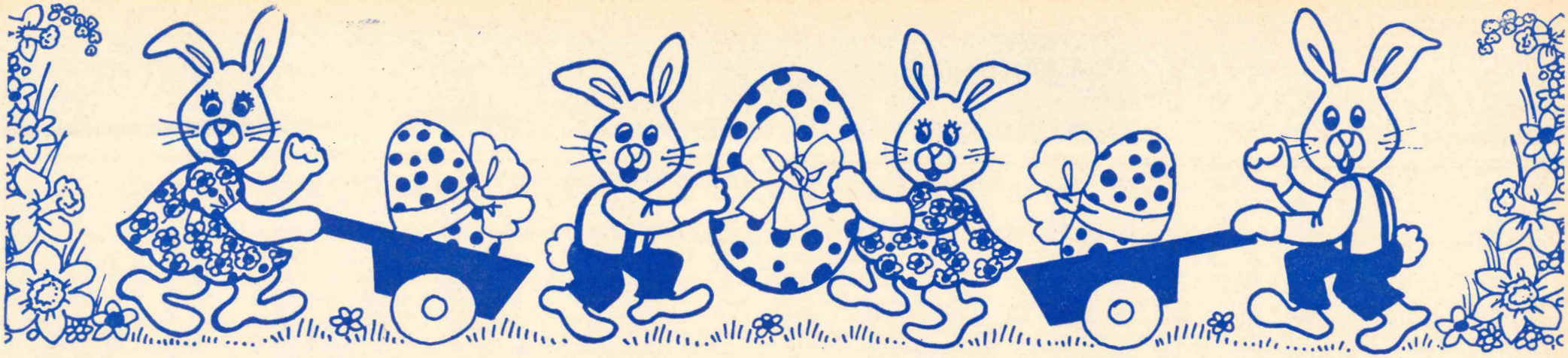

ALDI-Preisinformation

Sonnenblumenöl	1-Liter-Fl./Ds.	**2,39**
Maiskeimöl	0,5-l-PVC-Fl.	**1,79**
Tafelöl	1-Liter-Fl./Ds.	**1,69**
Kokosfett	250-g-Pkt.	**–,69**
Pflanzenfett	200-g-Be.	**–,69**
Buttella-Pflanzen-Margarine	500-g-Be.	**1,09**
Margarine-Holstensegen	500-g-Be.	**–,79**
Buttella-Bio-Reform-Margarine	250-g-Be.	**–,79**
Buttella-Sonnenblumen-Margarine	500-g-Be./Schale	**1,35**

Aus unserem Brotregal

Bauernschnitten	500-g-Pkt.	**–,69**
Schinkenbrot, geschn.	500-g-Pkt.	**–,79**
Leinsamenbrot, geschn.	500-g-Pkt.	**–,99**
Roggenmischbrot	1250 g	**–,99**
Buttertoast, geschn.	500-g-Pkt.	**–,99**
Toastbrot, geschn.	500-g-Pkt.	**–,59**
Schwarzbrot, geschn.	500-g-Pkt.	**–,49**
Nordi-Milch-Knäckebrot	250-g-Pkt.	**–,69**
Nordi-Roggen-Knäckebrot	250-g-Pkt.	**–,69**

Norda-Fischmenü-Dillfilets, Kabeljaufilets in Dillsauce	400-g-Pckg.	**3,49**
Norda-Fischmenü-Balkantopf, Seelachsfilets in würzigem Kräutergemüse	400-g-Pckg.	**2,98**
Königsberger Klopse in Kapernsoße	540-ml-Ds.	**2,79**
Spaghetti, Napolitana, komplett für 2–3 Personen	475-g-Pckg.	**1,99**
Kohlrouladen	800-g-Ds.	**1,89**
Nasi Goreng	500-g-Ds.	**1,89**

Fruchtquark, Magerstufe	200-g-Schale	**–,55**
Fruchtjoghurt aus Magermilch	500-g-Be.	**–,69**
Fruchtjoghurt, Erdbeer/Kirsch	150-g-Be.	**–,29**

Unser Kühlsortiment:

Magerquark, 250-g-Schale	**–,45**
Kerniger Frischkäse, 20% F.i.Tr., 200-g-Schale	**–,99**
Fruchtdickmilch, 1,5% Fett, 200-g-Becher	**–,45**
Schoko mit Sahne, 125-g-Becher	**–,45**
Franz. Weichkäse, 40% F.i.Tr., 200-g-Dose	**1,69**
Naturkäse-Scheiben, sortiert, 250-g-Pckg.	**2,49**
Kochschinken, geschnitten, 200-g-Pckg.	**2,98**
Kernschinken, geschnitten, 200-g-Pckg.	**3,59**
Rollmöpse, 500-g-Glas	**2,79**
Heringsfilet, 125-g-Beutel	**1,39**
Naturjoghurt	

Dragee-Dessert-Eier, gefüllt Nougat, Trüffel, Schoko, Karamell 400-g-Pckg. **DM 1,89**

Blätterkrokant-Eier 9 Stück 150-g-Beutel **DM 1,69**

Waffel-Eier – teils mit Schokolade – 250-g-Beutel **DM 1,49**

Cervelatwurst	350-g-St.	**3,59**
Salami, weiß	350-g-St.	**3,59**
Aalrauchwurst	250-g-St.	**2,79**
Plockwurst, einfach	350-g-St.	**2,59**
Yano, poln. Bierschinken	300-g-Ds.	**2,49**
Bauernfrühstück: Kalbsleberwurst, Gekochte Zwiebelmettwurst, Landrotwurst, Streichwurst, Braunschw. Art, Bauernleberwurst	5 × 40-g-Pckg.	**1,89**
Holl. Frühstücksfleisch	300-g-Ds.	**1,59**
Teewurst	125-g-St.	**1,29**
Kalbsleberwurst	100-g-St.	**–,79**
Bauern-Mettwurst	200-g-Gl.	**1,59**
Bauern-Rotwurst	200-g-Gl.	**1,09**
Bauern-Leberwurst	200-g-Gl.	**1,09**

Holl. Gouda i. St., 48% F.i.Tr.	1 kg	**7,89**
Holl. Geheimratskäse, 48% F.i.Tr.	400-g-St.	**3,69**
Schmelzkäse, sortiert, 6 Ecken, 30/40% F.i.Tr.	250-g-Ds.	**1,79**
Frischkäsezubereitung, F.i.Tr.	200-g-Schale	**1,49**
Chester-/Holländer/Emmentaler		

ALDI-aktuell

Diese Artikel empfehlen wir Ihrer besonderen Aufmerksamkeit. Verkauf, solange der Vorrat reicht.

Herren-Oberhemd,
1/1 Arm, 1 Brusttasche, Knopfleiste,
Größe 37-44, tailliert,
Farben: weiß, beige, blau, grau
ALDI-aktuell St. **12,98**

Fensterleder,
fellförmig, ca. 40×60 cm
ALDI-aktuell St. **5,98**

Pinselsortiment,
1 Allzweck-Pinsel, Nr. 6
1 Lackier-Pinsel, Nr. 1
1 Lackier-Pinsel, Nr. 2
1 Emaille-Lack-Pinsel, Nr. 2

Weiße Bohnen mit Suppenkraut	850-ml-Ds.	–,69
Bihun-Suppe, tischfertig	400-ml-Ds.	2,39
Feuriger Texaseintopf, tischfertig, Jagdwurst, rote und grüne Bohnen	850-ml-Ds.	2,19
Thai-Suppe	425-ml-Ds.	1,99
Serb. Bohnensuppe	800-g-Ds.	1,89
Grüne Bohnen mit Fleisch	800-g-Ds.	1,89
Pottkieker-Erbsensuppe	800-g-Ds.	1,89
Hühnersuppe, Junghuhnfleisch in klarer Hühnerbrühe	340-ml-Gl.	1,69
Rindsbouillon, instant	140-g-Gl.	1,39
Klare Fleischbrühe	4 Doppelwürfel	–,99
Fleischklößchensuppe	Doppelpckg.	–,45
Ital. Frühlingssuppe	Doppelpckg.	–,45
Maggi-Würze	250-g-Fl.	1,49
Suppengewürz	100-g-Btl.	1,39
Spitzenreis im Kochbeutel, max. 5% Bruchanteil, 4 × 125-g-Btl.	500-g-Faltschtl.	1,19
Patna-Reis, langkörnig, Standardreis, 5 – 15% Bruchanteil	500-g-Pkt.	–,99
Eier-Teigwaren, Suppennudeln, Wickli, Spaghetti	500-g-Pckg.	–,75

OSTERARTIKEL

Cello-Sicht-Ei, gefüllt mit 12 Eiern	St.	3,29
Hasenpärchen, 2 Hasen à 125 g	Pckg.	2,98
Bunte Ostermischung	250-g-Btl.	2,98
Trumpf-Drolli-Nest, Hase mit Pralinen	175 g	2,29
Osterbeutel für Kinder: 10 Melba-Eier, 5 Creme-Eier, 5 Pralinda-Eier	200 g	1,89
Bunte Ostermischung	125-g-Btl.	1,89
Schoko-Eier mit Weinbrand, 8 Stück	125-g-Btl.	1,89
Nougat-Eier, 8 Stück	150-g-Btl.	1,69
Vollmilch-Schokoladeneier	200-g-Netz	1,69
Lübecker Marzipan-Ei	300 g	1,69
Ostersortiment mit Fondant-Eiern	150-g-Pckg.	1,49
Brandt-4 Glücks-/4 Maikäfer	100-g-Pckg.	1,49
Rückforth-Eierlikör-Eier, 5 Stück	100-g-Btl.	1,29
Haribo-Baiser-Eier	200-g-Btl.	–,99
Hasensortiment: 1 Fellhase, 1 Lachhase, 1 Hase, stehend	60 g	–,99
Rum-Streusel-Eier	200-g-Btl.	–,99
Lübecker Marzipan-Ei	125 g	–,79

Briekäse, 45% F. i. Tr., 1 [illegible]-g-Stück	–,75
Fruchtjoghurt, 1,8% Fett, 150-g-Becher	–,39
Le Tatare, 70% F. i. Tr., 100-g-Pckg.	1,69
Mainzer/Harzer, 200 g	–,79
Fleischwurst, einfach, 650-g-Ring	3,29
Bierschinken, geschnitten, 200-g-Pckg.	2,69
Bratwurst, 6 × 90-g-Pckg.	4,39
Heringsbecher, 300 g	1,79
Lachsersatz-Scheiben, 100-g-Dose	1,99

Kürbis	720-ml-Gl.	1,49
Gurkenhappen, schlesisch	580-ml-Gl.	1,49
Mixed Pickles	370-ml-Gl.	1,49
Delikateß-Gewürzgurken, Auslese	720-ml-Gl.	1,49
Karottensalat	580-ml-Gl.	–,99
Budapester Salat	370-ml-Gl.	–,99
Gewürzgurken	720-ml-Gl.	–,89
Tomaten-Paprika	370-ml-Gl.	–,89
Selleriesalat	370-ml-Gl.	–,79
Champignons, I. Wahl, geschn.	315-ml-Gl.	1,99
China-Champignons, ganze Köpfe, I. Wahl	425-ml-Ds.	1,89
Champignons, geschnitten, III. Wahl	315-ml-Ds.	–,99
Formosa-Spargelabschnitte mit grünen und weißen Köpfen	460-ml-Ds.	1,39
Formosa-Stangenspargel	250-g-Ds.	1,39
Schwarzwurzeln	425-ml-Ds.	1,29
Jg. Erbsen, extra fein, mit Möhren	850-ml-Ds.	1,09
Jg. Erbsen, fein, mit Möhren	720-ml-Gl.	–,89
Jg. Erbsen, sehr fein	850-ml-Ds.	–,89
Schnittbohnen I	850-ml-Ds.	–,89
Jg. Erbsen, mittelfein, mit Möhren	850-ml-Ds.	–,69
Brechbohnen I	850-ml-Ds.	–,59
Jg. Erbsen, extra fein	425-ml-Ds.	–,69
Jg. Wachsbrechbohnen I	425-ml-Ds.	–,69
Delikateß-Bohnen	425-ml-Ds.	–,65
Möhren, klein	370-ml-Gl.	–,65
Jg. Erbsen, sehr fein, mit Möhren	425-ml-Ds.	–,59
Rotkohl	720-ml-Gl.	–,59
Weinsauerkraut	850-ml-Ds.	–,59
Geschälte Tomaten	425-ml-Ds.	–,49

Kräuter-Schmelzkäse, 30% F. i. Tr.	200-g-Block	–,99
Sahneschmelzkäse, 50% [illegible] Tr.	150-g-Block	–,99
Doppelrahm-Frischkäsezubereitung, 100 g	2er-Pckg.	–,79

Albrecht Kaffee

500-g-Dose filterfertig gemahlen

6,98



Albrecht „Gold" im wahrsten Sinne **„Spitzenqualität"**

Albrecht-Mild, gemahlen	500-g-Ds.	7,98
Albrecht-Gold	250-g-Pckg.	3,49
Albrecht-Silber	250-g-Pckg.	3,29
Albrecht-Coffeinfrei	500-g-Ds.	8,98
Kaffeefilter, Gr. 4	40 St.	–,69
Kaffeefilter, Gr. 2	80 St.	1,09
Ali-Expreßkaffee	200-g-Gl.	8,69
Expreßkaffee-Gold, gefriergetrocknet	100-g-Gl.	4,59
Expreßkaffee	100-g-Gl.	3,59
Expreßkaffee, coffeinfrei, gefriergetrocknet	50-g-Gl.	3,29
Milsani-Dosenmilch, 10%	340-g-Ds.	–,89

Wischwunder, Haushalts-Vliestücher	10er-Pckg.	1,69
Chamex-Schwammtücher	5er-Pckg.	1,59
Vlies-Scheuertücher	St.	–,99
o.b.-Tampons	100-St.-Pckg.	9,98
Höschenwindeln	30-St.-Pckg.	5,98
Baby-Flockenwindeln	50-St.-Pckg.	4,79
Wattebinden m. Haftstreifen	10er-Pckg.	–,99
Watte	200-g-Pckg.	–,79
Zellstoff-Taschentücher	60-St.-Pckg.	–,59
Krepp-Toilettenpapier	3 × 400 Blatt	–,69
Tissue-Toilettenpapier	2 × 300 Blatt	–,65
Küchentücher, passend für alle üblichen Rollenhalter	2-Rollen-Pckg.	1,79
Mülleimerbeutel, 45 × 60 cm	40-St.-Pckg.	1,29
Alu-Folie	20-m-Rolle	2,19
Frischhaltefolie, 30 cm breit	30-m-Rolle	–,99
Butterbrotpapier	100 Blatt	–,99
Servietten, 33 × 33 cm, farbig	20-St.-Pckg.	–,79
Mildeen-Shampoo	200 ml	–,99
Mildeen-Haarfestiger	100 ml	1,19
Mildeen-Haarspray	375-g-Ds.	1,69
Grüner Apfel-Shampoo, Renett	500-ml-Fl.	1,79
Fa-Trockenspray	175-g-Ds.	2,19
Mildeen-Deo	175-g-Ds.	1,99
Lavati-Schaumbad mit Protein-Hautschutz-Colloid	1000-ml-Fl.	3,79
Melissen-Kräuter-Ölbad	500-ml-Fl.	1,99
Kamillen-Seife, 2 St. à 125 g	Pckg.	–,89
Atlantik-Seife	150-g-St.	–,85
Mildeen-Transparent-Seife	150-g-St.	–,85
Lux-Seife	150-g-St.	–,75
FEE-Seife, desodorierend	150-g-St.	–,69
Nivea-Creme	500-ml-Ds.	4,98

Neu im ALDI-Markt

Blend-a-med Mundwasser

125-ml-Fl. **4,39**

Eurodont med, medizinische Zahncreme	90-ml-Tb.	1,79
Eurodont-Zahncreme gegen Zahnbelag	90-ml-Tb.	1,79
Viofluor-Zahnpasta	67,5-ml-Tb.	–,99
V-Kurzkopf-Zahnbürsten	2-St.-Pckg.	1,89
Corega Tabs Plus	64 Tabletten	4,49

MK.W 5/79

ALDI MARKT

ALDI GmbH & Co.KG **Essen**

Den für Sie nächstgelegenen ALDI-Markt erfahren Sie unter der Telefon-Nr. 02 01/56 21

Jubelschützenfest in Wennigloh

150 Jahre St. Franziskus-Xaverius Schützenbruderschaft

Tradition verpflichtet. Dies gilt auch für die Schützenbruderschaft St. Franziskus-Xaverius Wennigloh, die in diesem Jahr auf ein 150 jähriges Bestehen zurückblicken kann.

Aus diesem Grunde waren alle noch lebenden Könige der Bruderschaft zu einer Vorbesprechung durch den Vorstand eingeladen worden. Um der folgenden Jahreshauptversammlung einen möglichst detaillierten Festplan vorzulegen, stand nach der Begrüßung durch den Schützenhauptmann Erwin Blume die Gestaltung des Jubelfestest, das am letzten Juliwochenende in Verbindung mit dem Schützenfest gefeiert werden soll.

Das Fest beginnt am Freitag mit einem Kommersabend. Die Weihe einer neuen Fahne schließt sich an. Am folgenden Samstag findet um 9 Uhr das Kaiserschießen aller noch lebenden 23 Könige statt. Heribert Schmitz, mit jahrelanger Erfahrung als Vogelbauer, ließ es sich nicht nehmen, den Buntgefiederten anzufertigen. Dazu „Kanzler", wie er von seinen Freunden genannt wird: „Mindestens dreimal darf jeder schießen, denn so viele Durchgänge garantiere ich". Für den Nachmittag ist ein großer Festzug geplant. Neben Abordnungen benachbarter Vereine bilden alle Ex-Könige den Hofstaat. Die vorhandenen Räumlichkeiten werden mit Sicherheit nicht ausreichen. An die Mehrzweckhalle wird ein Festzelt angebaut.

In geselliger Runde wurde bei dem Treffen der Könige manches Döneken von früher in deftiger sauerländer Mundart zum besten gegeben. Begebenheiten aus dem Leben des verstorbenen Johann (Koke) Westermann, ein Original aus echtem Schrot und Korn, selbst zweimal König und vor 25 Jahren Jubelkönig, drückten auf die Lachtränen. Zum Beispiel behauptete Hännes von sich, in seinem Leben mehr Schnaps als Schneider in Nuttlar hergestellt zu haben. Ein ganzes Buch könnte man von dem vor neun Jahren verstorbenen Original schreiben. Zu später Stunde wurde noch gekegelt. Verständlich, daß in den frühen Morgenstunden immer mehr „Pumpen" geworfen wurden. Nicht zuletzt wegen der gemütlichen Atmosphäre des „gelungenen Abends" kam man überein, sich in absehbarer Zeit in gleicher Runde erneut zu treffen. Hervorragende Kondition verrieten einige Könige, denn ihnen soll es nach durchzechter Nacht mit anschließendem Frühschoppen noch zu spät zum Mittagessen geworden sein.

Gut vorbereitet seitens des Vorstandes war die am 17. 3. im Freizeitheim abgehaltene Jahreshauptversammlung der Wenniglocher Schützenbrüder, die nicht zuletzt wegen des bevorstehenden Jubelfestes Rekordbesuch aufwies.

Dem Geschäftsbericht, vorgetragen von Rendant Franz-Josef Blume, konnte im abgelaufenen Geschäftsjahr unter der Regentschaft der Königspaare Meinolf und Sigrid Schulte sowie Bernhard und Brigitte Cruse ein äußerst aktives Vereinsleben entnommen werden. Der höchstgelegenste Ort der Stadt Arnsberg hatte 1978 zudem eine Ausnahme zu verzeichnen; während fast alle Bruderschaften über Regenwetter klagten hatte Wennigloh ein Fest mit Tropentemperaturen und Rekordumsätzen zu verzeichnen.

Nicht zuletzt dadurch konnte die 236 Mitglieder zählende Bruderschaft finanzielle Engpässe überwinden und aus den roten Zahlen kommen. Bei Realisierung der vorhandenen Baupläne (Anbau und Umbau der vereinseigenen Mehrzweckhalle) wird man kalkulieren müssen.

Rechtzeitig zum Jubelfest soll neben einer Festschrift eine Chronik des Ortes erstellt werden. Anlaß sind Jubiläen die in diesem Jahr stattfinden, denn nicht nur die Schützenbruderschaft kann in diesem Jahr auf 150 Jahre zurückblicken: Das urkundlich 1204 erwähnte Wennigloh wird 775 Jahre alt und die Kirchengemeinde Wennigloh hat im Juli seit 125 Jahren ein eigenes Gotteshaus. Dipl.-Ing. Heinrich Koppel, Initiator dieser Chronik, appellierte an die Bereitschaft aller, zum Gelingen dieses Werkes beizutragen. Interesse hat die Stadt Arnsberg auch schon an dieser Chronik bekundet, denn die Wenniglocher Chronik soll federführend für die anderen Ortsteile sein, in der die neue Stadt Geschichtliches festhalten will.

Mit bewährter Vereinsführung geht die Bruderschaft die kommenden Aufgaben an. Vorsitzender Erwin Blume, seit 10 Jahren an der Spitze der Bruderschaft wurde ebenso in seinem Amte bestätigt wie sein Stellvertreter Willi Heimann und Geschäftsführer Manfred Rohländer. Erstmals steht dem Vorstand mit Franz-Josef Wertschulte ein Adjudant zur Seite. Dem erweiterten Vorstand gehören Gerhard Kossmann, Hermann Cloidt und Herbert Scholz an. Die Festmusik ist auch diesmal in bewährten Händen, sie wird vom Musikverein Sundern und dem Spielmannszug Wennigloh gestellt. Höhepunkt einer jeden Jahreshauptversammlung ist in Wennigloh die Vogelvergabe. Diesmal hatte Hermann Cloidt jun. den längsten Atem. Einen Obolus von 350,— DM in die Vereinskasse muß er für das Zimmern des Schützenvogels entrichten. Dies war ihm die Ehre wert, den Buntgefiederten unter den Klängen der Marschmusik aus seinem Hause abholen zu lassen und den Adler zur Stange zu tragen.

Übrigens: Vor 50 Jahren war Ludwig Stiefermann beim 100jährigen Bestehen Jubelkönig. König war Johannes Hermes sen.. 50 Jahre gehören Hermann Cloidt, sen. und Willi Meßler der Bruderschaft an. Für 40jährige Vereinsmitgliedschaft werden 8 weitere Schützenbrüder ausgezeichnet. Ein besonderes Jubiläum soll zudem noch gewürdigt werden, denn seit nunmehr 25 Jahren hat Fritz Rocholl (Pauken Fritz) aus Arnsberg nicht ein einziges Schützenfest in Wennigloh versäumt.

Klaus Blume



Sie finden dieses Modell bei uns in verschiedenen hübschen Farbkombinationen. Sie können ganz nach persönlichem Geschmack auswählen.

MASCHEN-MODEN

Pluth

Clemens-August-Straße 9

5760 Arnsberg 2



Am Samstag, dem 7. April (Langer Samstag) verschenken wir an alle Kunden ein Fläschchen „Österliches Prösterliches"

Honda baute über
24 Millionen Motorräder.
Und steckte all
diese Erfahrung in

Camino



Honda Camino wird in
4 Versionen angeboten.
z. B. Honda Camino VLC:
luftgekühlter 1 Zyl. 2-Takt-Motor,
49 ccm, 1,5 PS

Herbert Rösner

**HONDA-
VERTRAGSHÄNDLER**

Clemens-August-Straße 41
5760 Arnsberg 2
Telefon (0 29 31) 1 40 49

Wir sind umgezogen!
Das große Universalprogramm der Provinzial hat eine neue Adresse.

Leben
○ Renten- ○ Ausbildungs- ○ Aussteuer- ○ vermögenswirksame Lebens- ○ Firmengruppenversicherung ○ Betriebliche Altersversorgung.
Sach
○ Haftpflicht- ○ Unfall- ○ Kraftfahrt- ○ Rechtsschutz- ○ Feuer- ○ Hausrat- ○ Gebäude- ○ Geschäfts- ○ Leitungswasser- ○ Sturm- ○ Einbruchdiebstahl- ○ Glas- ○ Bauwesen- ○ Betriebsunterbrechungsversicherung-
Vermittlung von LBS-Bausparverträgen und Krankenversicherungen



Heinz Tölle
Clemens-August-Str. 16
5760 Arnsberg
Tel. 0 29 31/10 2 08
Bürozeiten: montags–freitags
8.00–11.00 Uhr
15.00–17.00 Uhr

Mit dem vollständigen Universalprogramm der Provinzial bin ich in der Lage, Ihnen für jedes Versicherungsproblem die richtige Lösung anzubieten. Besuchen Sie mich einmal in den neuen Geschäftsräumen. Oder rufen Sie mich an. Ich informiere Sie gern ausführlich. Vereinbaren Sie einen Termin mit mir. Ich komme auch nach Feierabend.

Westfälische **PROVINZIAL**
Versicherung der Sparkassen

Im Haus der Sparkasse Arnsberg-Sundern

Qualität vom Fachmann...

HOOVER SERVICE
Reparaturen
Ersatzteile
STIEBEL ELTRON

Elektro *Siebert*
5760 ARNSBERG 2
Königstr. 2 · ☎ 35 24

. . . muß nicht teuer sein.

Das außergewöhnliche Angebot:

Damen-Stretchcordhosen
in modischen Farben, Spitzenqualität
Ein Angebot auf das Sie lange gewartet haben
nur **69,90**

Hosenblusen Trevira 2000
in modischen Frühjahrsdrucken, Gr. 40–50
22,90

Herren-Cordblouson
RV, 2 Schubtaschen, reine Baumwolle
nur **59,90**

Damen-Pulli
fraulich, Wolle/Acryl
34,90

Strickmoden-Lackner
Hüsten, Bahnhofstraße 125 - **Neheim,** Hauptstraße 15
Arnsberg, Ruhrstraße 13 - **Sundern,** Hauptstraße 60

Sony's Lustobjekt zum Freundschaftspreis.

SONY STUDIO 300.
• Plattenspieler: Direktantrieb, Linearmotor, Gleichlaufschwankungen ± 0,045%, mit System.
• Receiver: Vier Wellenbereiche, 10 Senderspeicher, 2 x 65 Watt Musik, Loudness.
• Kassettendeck: DOLBY, 2 Sony F&F-Tonköpfe, 3stufiger Bandartenwahlschalter, 2 VU-Meter • Komplett im wohnlichen Holz-Rack. Wie wär's, wenn Sie bei uns mal mit den Verführungskünsten des Sony Studios 300 spielen würden?

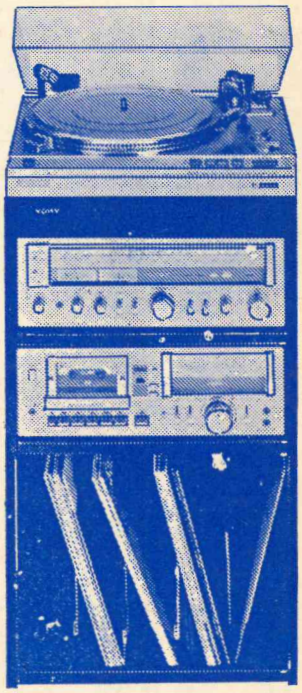

1698,– DM

TV HiFi
MOMMERTZ
5760 ARNSBERG 2
Unterm Römberge 21 **Telefon (0 29 31) 37 96**

Modenschau für Arnsbergs Senioren fand großen Anklang

Frau Mode präsentierte sich in der Rumbecker Schützenhalle vor rund 400 Gästen

Rumbeck. Die Arbeitsgemeinschaft der Caritas hatte zur Senioren-Modenschau eingeladen. Unerwartet groß war das Echo. Frau Müller von der Pfarrcaritas St. Norbertus begrüßte als Vorsitzende der Arbeitsgemeinschaft für Seniorenarbeit die Besucher, die zumeist mit Bussen gekommen waren, aus Arnsberg, Bruchhausen, Niedereimer, Oeventrop und Rumbeck. Während die freundlichen Rumbecker Caritas-Mitarbeiterinnen sie noch mit Kaffee und leckerem Kuchen bewirteten zeigte das Bekleidungshaus Cruse alles, was die Frühlings- und Sommermode für Damen und Herren zu bieten hat, wirkungsvoll unterstützt vom Hutsalon Heue, Schuhhaus Prohaska und dem Ledewarengeschäft Renner. Bei beschwingter Orgelmusik von Michael Lube und der charmanten Conference von Hans Block, führten hauseigene Mannequins, fast wie Profis, auf dem Lausteg einen langen Reigen schönster Modelle vor, wobei die Farben: Natur, Heu, Kamel, Beige, Marine und Flieder dominierten. Neben „Alcantara", dem hochwertigen, edlen Material, das jedes Frauenherz höher schlagen läßt, bringt die neue Mode auch Kleidung aus rustikalen Boucle-Stoffen, pflegeleichten Popelines und sportlichen Cord- und Strick-Kombinationen. Bei Mänteln und Kostümen, die oft schlicht und zeitlos, jedoch mit vielen Details ausgestattet sind, wie z. B. mit gestepptem Kragen und gekrausten Manschetten, gibt es eine Menge Variationsmöglichkeiten. Aktuell sind Blazer für jede Altersstufe, auch in größeren Weiten, chic, bequem und sportlich und die neue Kostüm-Mode aus Paris, aus leichten Sommerstoffen, weist, wie vor 30 Jahren, gerade Linien auf. Alles, vom sportlichen Anzug bis hin zur feinsten Pelzjacke und großer Abendrobe für heiße Sommerabende, aber auch was Kinder und Enkel tragen, womit man sie vielleicht für ein gutes Zeugnis mal belohnen könnte, strapazierfähige und festliche Kleidung für jede Gelegenheit, fand den ungeteilten Beifall der älteren Generation, die gewiß vom Mode-Frühling angehaucht, manch gute Anregung mit nach Hause nahm. (Fotos und Text: E. Thüner)





Preisschlager, sofort zugreifen!

Frottee-Stretch-Spann-Bettücher

mit der totalen Paßform durch abgenähte Ecken, bügelfrei, schneller und exakter Sitz, passend für jede Matratzenhöhe und für die Bettgrößen 90/190 und 100/200, 75% Baumwolle, 25% Helanca, viele hochmodische Farbtöne;

jetzt nur **20,— DM**

Betten Morsbach

Das freundliche Fachgeschäft
für Betten-Wäsche-Frottier-Bettfedernreinigung
Arnsberg 2, Brückenplatz 5, ☎ 10221

IBF

INGENIEURBÜRO JOSEF FREVEL

BERATENDER INGENIEUR FÜR ELEKTROTECHNIK

UND RECYCLING

5760 ARNSBERG 2 · VON-BERNUTH-STRASSE 86

TELEFON (02931) 10397

20 Jahre Küppelturm



Im Jahre 1932 wurde der (erste) Küppelturm durch die SGV-Abteilung Freienohl in Eigenleistung für 3000 Reichsmark erbaut und anläßlich des 40 jährigen Bestehens der Abteilung im Rahmen einer Sternwanderung eingeweiht.

Der 20 Meter hohe und aus Fichtenstammholz errichtete Turm wurde (natürlich) im Laufe der Jahre morsch und so baufällig, daß 1955 die Sperrung verfügt werden mußte, sehr zum Leidwesen vieler Wanderer.

Im Rat der Gemeinde Freienohl war man sich bald darüber klar daß ein neuer Turm her mußte; im Jahre 1957 befaßte man sich mit Neubauplänen. Der Architekt Ferdi Stark wurde mit der Erstellung eines Entwurfs beauftragt. Alternativ legte er sowohl eine Zeichnung für einen Holz- als auch für einen Betonturm vor. Die Gemeindevertretung entschied sich für die Holzausführung, schon mit Rücksicht auf den Standort mitten im Wald.

Am 23. Januar 1959 zogen dann die Gemeindearbeiter, ausgerüstet mit Beil, Säge und einem Unimogkran zur Küppelhöhe, um den morschen Turm abzureißen. Im Mai desselben Jahres begannen dann die Arbeiten an dem neuen Objekt. Die Ausführung lag in den Händen heimischer Firmen (Maurerarbeiten Fa. Pöttgen, Zimmerarbeiten Fa. Winterhoff). Der Turm wurde vom alten Standort aus gesehen ca. 5 Meter abseits aufgebaut, da der WDR in der Zwischenzeit einen 35 m hohen Umsetzer in unmittelbarer Nähe installiert hatte.

Die Arbeiten gingen bei gutem Wetter zügig voran. Am 30. August 1959 wurde der Turm, der eine herrliche Aussicht auf die Sauerländischen Berge und d as Ruhrtal zwischen Meschede und Arnsberg bietet, für die Öffentlichkeit freigegeben.

Auf vier Betonsockeln erhebt sich die stabile Holzkonstruktion 26 m hoch; 126 Stufen führen bis zur Spitze, auf der eine blau-weiße Wetterfahne (ein Geschenk des damaligen Bürgermeisters Kuno Humpert) die Windrichtung anzeigt. Zu seinem Erhalt muß das Bauwerk alle zwei Jahre mit Holzschutzfarbe imprägniert werden.

Festival der Heimorgelfreunde

Das restlos ausverkaufte Sauerlandtheater konnte die Musikinteressenten nicht alle aufnehmen, die einem Konzert des Schweizer Organisten George Fleury zuhören wollten.

Veranstalter des Konzerts war ein bekanntes Arnsberger Musikhaus, das durch den Tastenartisten G. Fleury neben einer Superorgel mit einer Musikleistung von 2 mal 240 Watt Musikleistung verschiedene Orgeltypen für kleine und große Geldbeutel vorführen ließ.

Vom warmen Heimorgelklang über Streicher-, Bläser- und Discosound bis zu polyphonen Synthesizerklängen bekamen die Zuhörer in hervorragenden Vorträgen die Vielfältigkeit einer elektronischen Heimorgel zu hören.

Der bekannte Künstler war nicht nur ein brillianter Organist, sondern in den kurzen Pausen verstand er es außerdem, anregend zu plaudern und seine Ansagen mit Humor zu würzen.

Die große Besucherzahl bewies den anhaltenden Trend zur Heimorgel, die als Hausmusikgerät dem Spieler Melodie wie Rhythmus bietet. Selbst harte Kritiker der modernen Heimorgel, konnten nach diesem Abend davon überzeugt werden, daß die elektronische Heimorgel mit ihrem Trend zur Imitation und zu manchmal komisch anmutenden Effekten, zu einem ernst zu nehmenden Instrument gereift ist. Hierfür sprach auch das bunt gemischte Publikum. Viele Schüler, Jugendliche und Erwachsene im mittleren und reiferen Alter waren anwesend.

Unter den Zuhörern befanden sich nicht nur Interessenten und Anfänger; selbst bewährte Könner der heiteren Muse wie Walter Bauerdick (Bittner-Trio) und Rainer Werdite (Werdite-Combo), die stellvertretend für viele gute Orgelspieler im Arnsberger Raum genannt seien, versuchten mit Scharfblick dem blitzschnellen Pedalspiel des Orgelkünstlers Fleury noch etwas für ihr eigenes Können abzusehen. Am Ende des Konzerts bedankten sich die Zuhörer durch einen lang anhaltenden Beifall. George Fleury hatte ihnen einen Teil seines Könnens vorgeführt und bei manchem Zuhörer, der noch nicht musiziert, den Wunsch nach einer eigenen Heimorgel geweckt. Er selbst fliegt in Kürze als erster europäischer Spitzenorganist zu einer längeren Tournee nach Japan.

Seine Arnsberger Zuhörer wünschen ihm viel Erfolg. (D.C.)

Woche der Jugend
29.4.-13.5.1979

Eröffnungsveranstaltung:

So., 29. 4. 1979, 11 Uhr im Jugendbegegnungszentrum Berliner Platz, Neheim-Hüsten, ab 13 Uhr Veranstaltungen in allen Räumen.

29. 4. - 4. 5. 1979:

Ausstellungen

im Foyer des Rathauses in Arnsberg 1 (Jugendalkoholismus, Nikotinmißbrauch, Selbstdarstellungen der Jugendverbände und Ausstellungen der Krankenkassen).

29. 4. 1979, 10-18 Uhr im Ständesaal des Alten Rathauses in Arnsberg 2:

Tauschzentrale

der Briefmarkenfreunde mit Sonderstempel zur Woche der Jugend.

1. 5. 1979, 9 Uhr: **Treffen** zum Kinderwandertag zur SGV-Hütte.

11.00 Uhr: Musikgruppe:

H. C. Meier Pumpe

im Foyer des Sauerland-Theat. Maschieneschreiben, 17.00 Uhr, Altes Rathaus, Arnsberg 2.



Nicky Pullover 15,-
116-176

mod. Kd.-Blusen ab 12,50

Cord-Hosen 20,-
modische Form

Stretch-Cord-Hosen
116-176
60,-

mod. Blouson Jacken
104-176
ab 45,-

Rickes-Kinderland
Kirchstr. 41, Oeventrop

Rosen in Farben	ab DM 2,90
Johannisbeersträucher + Stachelbeeren	ab DM 2,90
Himbeersträucher	ab DM 1,50
Serbische Fichten	ab DM 9,80
Lebensbäume	ab DM 1,50
Blütensträucher	ab DM 2,90

Obstbäume in vielen Sorten vorrätig.

K R A S S - Baumschulen

Arnsberg 2
Rumbeck
An der B 7

Arnsberg 2
Niedereimer
Wannestraße

Buntkatalog anfordern

Telefon (0 29 31) 1 01 50

PAM Mineralöle aus gutem Hause
— prompte Bedienung —

Benzin — Super — Diesel — Motorenöle — Fette —
Heizöle — Für Industrie und Haushalt
Fachmännische Beratung

DEUTSCHE PAM
Mineralölgesellschaft mbH.

Verkaufsabteilung:
Hammerweide 12, 5760 Arnsberg 2
Telefon (0 29 31) 33 76 / 77

Das **Reformhaus** bietet mehr !

Beste Qualität zum vernünftigen Preis

Unser besonderes Angebot
NOOK AUSLESE Honig naturrein,
keine Wärmeschädigung.
Qualitätsurteil Warentest sehr gut.
500 g Glas nur DM 4,95

natürlich nur in Ihren
REFORMHÄUSERN

Brigitte Mommertz
Neheim, Möhnestraße 5

Jürgen Mommertz
Arnsberg, Am Lindenberg

Ostern – Kommunion – Konfirmation

Wir haben uns Gedanken darüber gemacht, welche Geschenke Freude auslösen könnten – und dabei auch an die Preise gedacht.
Briefpapier in vielen Ausführungen, Schreibgeräte in allen Preislagen (Schreibtischgarnituren, Dokumentenmappen), Fotoalben, Puzzles und Kunstgewerbe
Vieles mehr.
Fotokopien 0,~~30 DM~~, sofort zum Mitnehmen!

Walter Röhrig
BÜROMASCHINENMECH-MEISTER
Gutenbergplatz 58
Ruf (0 29 31) 1 49 42
5 7 6 0 A R N S B E R G 2
Keine Parkplatzsorgen!

FAHRRÄDER-MOTORRÄDER
WIERLEUKER

Das große Zweiradhaus des Sauerlandes präsentiert:

Motorräder – Mopeds

HONDA
YAMAHA
PUCH
BMW
HERCULES
SUZUKI
ZÜNDAPP

Fahrräder

PUKY
HWE
-Fahrzeuge Kinder-
KETTLER
HERCULES
PUCH
PEUGEOT

Alles an Bekleidung, Ersatz- und Zubehörteilen.
Wir bieten seriöse Beratung und absolut perfekten SERVICE!

FAHRRÄDER-MOTORRÄDER
WIERLEUKER

Hauptgeschäft:
BRUCHHAUSEN
Bruchhauser Straße 67
Telefon (0 29 32) 46 76

Filiale:
NEHEIM
Apothekerstraße 10
Telefon (0 29 32) 2 29 60

Hinweis auf Dr. Hebold!



Wir fahren Sie bequem nach Österreich

vom 27. April bis 28. September jeden Freitag abend

Aus unserem vielseitigen Angebot einige Beispiele:

St. Johann, Pension Meixner	1. Wo. 335,-	VW 140,-
Westendorf, Haus Wetti	1. Wo. 299,-	VW 99,-
Söll, Haus Huter	1. Wo. 345,-	VW 130,-
Zell am Ziller, Maximilian	1. Wo. 370,-	VW 145,-
Mayrhofen, Haus Maximilian	1. Wo. 380,-	VW 170,-

VW = Verlängerungswoche. – Programm bitte anfordern. – Buchungen in allen Reisebüros mit Henneke-Vertretung.

Henneke-Reisen
Arnsberg – Telefon 40 31

RÖHRIG
BAUMSCHULEN - GARTENCENTER

Die Einkaufsquelle
mit der Fachberatung

für
- **Baumschulpflanzen vom Sämling bis zum Solitär**
- **Blumenzwiebeln und -knollen**
- **Düngemittel für Garten und Rasen**
- **Schädlingsbekämpfungsmittel**

Leihweise:
Motorgetriebener Rasenlüfter
Er lüftet und befreit verfilzten Rasen mühelos von Moos und Unkraut.

5760 Arnsberg 2 · Altes Feld · Ruf (02931) 3201

Wir haben geöffnet: Täglich 7-12 Uhr und 13-17.30 Uhr
Samstag 7-12 Uhr

TV Arnsberg erweitert sein Programm!

Nach Fertigstellung der neuen Turnhalle am Gymnasium ist der TV Arnsberg endlich in der Lage, ein attraktives Programm für jedermann anzubieten. Jeder Interessent kann sich zunächst bis zu viermal in der jeweiligen Gruppe umsehen und mitmachen, bis er sich entschieden hat, Mitglied zu werden.

Neu im Programm:

Dienstag: (nur im Winter) 18.00-20.00 Uhr, Halle Gymnasium
Leichtathletik für Jugendliche von 12-16 Jahren.
(ab April) zur gleichen Zeit auf dem Sportplatz im Eichholz
Leitung: D. Forst

Dienstag: 17.00-18.00 Uhr, Halle Gymnasium
Senioren-Gymnastik für alle, die noch etwas fit bleiben möchten. — Leitung: R. Pogarell

Dienstag: 18.00-22.00 Uhr, Halle Gymnasium
Volleyball für Jungen und Mädchen.
Leitung: D. Marten

Mittwoch: 20.00-22.00 Uhr, Rundturnhalle
Ballspiele für jedermann. — Leitung: D. Marten. (RP)

klepperwandern



Auf, du Klepper-Wandersmann

mit Schuhen von Mephisto · Kastinger Koflach und adidas

LIEBALD Sport & Leder
Arnsberg 2 ~ Am Neumarkt 3124

Sängervorbild: Heinrich Becker †



Im Alter von nur 63 Jahren verstarb am 17. März 1979 unser Sangesfreund Heinrich Becker. Der Verstorbene war beim Arbeitsamt Arnsberg und später bis zum wohlverdienten Ruhestand beim Arbeitsamt in Soest beschäftigt.

Uneigennützig hatte sich Heinrich Becker jahrelang als 2. Vorsitzender des VdK Arnsberg für die Belange der Mitglieder eingesetzt. Ironie des Schicksals: In der Februarausgabe des Arnsberger Stadtanzeigers schrieb er noch den Nachruf für den verstorbenen VdK Ortsvorsitzenden und Altbürgermeister Ferdinand Enste.

Seine ganze Liebe galt dem Männergesang. Über 30 Jahre war der Verstorbene aktiver Sänger der „Liedertafel". Umsichtig und mit Elan leitete Heinrich Becker von 1965-1973 als 1. Vorsitzender den Chor. Für alle seine Sangesfreunde war er Freund und Vorbild. Den „Liedertäflern" war es selbstverständliche traurige Pflicht, „ihrem Heinrich" das Seelenamt in der Piuskirche zu umrahmen und ihm anschließend auf dem Waldfriedhof das Geleit zu geben. Einen gesanglich letzten Gruß entbot der Chor am offenen Grab. Der 1. Vorsitzende, Josef Grote, schloß dann die Grabrede an seinen Vorgänger mit Worten des Dankes und stellte abschließend fest: „Heinrich Becker hat sich um den MGV Liedertafel Arnsberg verdient gemacht". Seinen Sangesfreunden wird der liebe Verstorbene unvergessen bleiben.

MGV Liedertafel Arnsberg
Franz Schlinkert, Geschäftsführer

Beim Bauern im Bett

Verzeichnisse ‚Urlaub auf dem Bauernhof' in Neuauflage

Angesichts sonniger Urlaubsträume hat Väterchen Frost verspielt: Wo in diesen Wochen künftige Ferienpläne geschmiedet werden, will die Sparkasse Arnsberg-Sundern konkrete Informationshilfen beisteuern. Sie bietet jetzt eine Neuauflage der Ferienbroschüre „Urlaub auf dem Bauernhof" an.

Die neue Broschüre in Schulheftgröße enthält — wie in den Vorjahren — eine umfassende Übersicht der Urlauber-Bauernhöfe in Westfalen-Lippe. Mehr als 700 Adressen sind darin registriert; eine Fülle von Einzelhinweisen gibt Auskunft über die jeweiligen Freizeitangebote und -einrichtungen der Urlaubshöfe. Außerdem kann man in den Geschäftsstellen der Sparkassen Verzeichnisse über Urlaubs-Bauernhöfe in den anderen Bundesländern gegen eine Schutzgebühr erhalten.

Mit diesem Angebot der Adressenvermittlung im Rahmen ihres Kundenservices will die Sparkasse nicht zuletzt das Bemühen um eine Verbesserung der Infrastruktur im ländlichen Raum unterstützen.

Als weitere Entscheidungshilfe für den Verbraucher sind dabei solche Qualitätsbetriebe besonders gekennzeichnet, die von einer Fachkommission der Deutschen Landwirtschaftsgesellschaft aufgrund ihres Angebots und Urlaubsservices mit dem DLG-Gütezeichen bedacht wurden.

Die Ferienquartiere erfreuen sich auf Bauernhöfen wachsender Beliebtheit, insbesondere bei Familien mit Kleinkindern. So stieg im vergangenen Jahr die Zahl der Bauernhof-Urlauber bundesweit erstmals auf mehr als 600.000. Ein reges Interesse an dieser neuen Informationsbroschüre und zahlreiche Anfragen aus der Bevölkerung veranlassen die Sparkasse Arnsberg-Sundern zu der Prognose, daß sich dieser Aufwärtstrend auch künftig fortsetzen wird.

★

STADTSPORTVERBAND ARNSBERG

Am Freitag, dem 27. April 1979, findet um 20 Uhr im „Hotel zur Post" in Bruchhausen die Jahresmitgliederversammlung des Stadtsportverbandes statt.

Auf dem Programm steht außer „Neuwahlen" auch die Frage, wie eine aktivere Anteilnahme der Sportvereine der Stadt Arnsberg im Stadtsportverband erreicht werden kann. Darüber hinaus wird man über die Sportlerehrung für das Jahr 1979 diskutieren und vor allen Dingen Fragen der Jugendarbeit und ihrer Bezuschussung.

DIE

Sonnenfarm

mit der gemütlichen Atmosphäre!

Sichern Sie sich Ihre Urlaubsbräune schon vor dem Urlaub!
Rufen Sie uns an. Wir reservieren Ihnen Ihre ganz persönliche Sonne.

Tel.: (0 29 31) 1 49 02 Ringstraße 70-72
oder 1 07 92 5760 Arnsberg 2

Im Hause: ELEKTRO-RIESE

Fachkundige Beratung und Verkauf von Sonnenliegen und Sonnenflutern.

Nicht wiederzuerkennen, die

sofort REINIGUNG

Ernst,

bekannt in weitem Umkreis als preiswerte Textilreinigung mit den modernsten Maschinen.

IM NEUEM GEWANDE PRÄSENTIERT SICH

Textilpflege ERNST

mit computergesteuertem Garderobenspeicher. Beim Abholen Ihrer gereinigten Garderobe gibt es für Sie und uns kein Suchen. Das besorgt jetzt schnell und zuverlässig ein Computer.

	Kleiderbad	Vollreinigung
Hose/Rock	2,50	3,50
Kleid	4,50	6,-
Jacke/Sakko	4,-	5,-
Wollmantel	6,-	7,50
Anzug/Kosfüm	6,50	8,50

Brücken, Hirtenteppiche, Gardinen, Wolldecken schnell, preiswert, tadellos.

Textilpflege ERNST

5760 Arnsberg 2
Steinweg 11
5778 Meschede
Warsteiner Straße 4

Ledermäntel

in den neuen Weiten, neuen Längen, Formen und Farben sowie

Blousons

leicht, weit und sportlich in großer Auswahl zu bekannt günstigen Preisen.

basler Ledermoden

ARNSBERG 2
Ehmsenstraße 76
Telefon (0 29 31) 1 48 48

Schützenheim Seufzertal

Ideal geeignet für

- Polterabende
- Geburtstage
- Familienfeste
- Sommerfeste
- Betriebsversammlung.
- und Betriebsfeste.

Besichtigung sonntags von 10-12 Uhr – für PKW's und Busse reichlich Parkmöglichkeit vorhanden.

Schützenbruderschaft
St. Hubertus, Arnsberg 2

VORFÜHRWAGEN

VW Golf GL 50 PS
Radio, Heckscheibenwischer, Bremskraftverstärker, Halogenscheinwerfer, Schiebedach Metallic-Lackierung, 175/70 Reifen 12.400,-

Audi 100 GLS 115 PS
4-türig 17.500,-

GEBRAUCHTWAGEN

VW 1600 L Automatic
Modell 1970, 61.000 km 2.500,-

VW 1300 44 PS
Bj. 1973, 80.000 km 4.400,-

VW K 70 L 75 PS
Bj. 1971, 81.000 km 2.390,-

VW 1200 34 PS 600,-

IM KUNDENAUFTRAG

VW 1303 44 PS
Bj. 1974, 59.000 km 5.190,-

VW Golf LS
Bj. 1977, 45.000 km 8.980,-

VW Golf LS
Bj. 1977, 49.000 km, Metallic-Lackierung, Schiebed. 9.600,-

VW Passat L Variant
Bj. 1976, 40.000 km 9.890,-

VW Golf S
Bj. 1975, 87.000 km 6.280,-

Audi 100 L, 85 PS, 4-tür.
Bj. 1977, 62.000 km 12.850,-

V·A·G

Audi

Ludwig Jost KG

Clem.-Aug.-Str. 75-77 ☎ 10407
5760 ARNSBERG 2

Mit Wilk in den Frühling!



Mehrere „Frühlings-Sonderpreise" – lassen Sie sich überraschen.
Ein Besuch lohnt.
(auch samstags und sonntags geöffnet)

Wohnwagen Kemper

5760 Arnsberg 2 - Niedereimer
direkt an der B 7
Telefon (0 29 31) 65 00

Freie Möbelschau

Achtung!
Jeden Freitag u. Sonntag Probewohnen

von 11 bis 18 Uhr zur freien Besichtigung geöffnet

Hier können Sie mit Ihrer ganzen Familie in aller Ruhe prüfen und die Preise vergleichen! - Wir laden Sie ein in Tiggi's Erfrischungseck. - Dort steht eine Erfrischung für Sie bereit!

Wir bemühen uns, stets die Preiswertesten zu sein!

DIE TIGGELBECK-GRUPPE

ESSEN: Viehofer Str. 62, Schutzenbahn 39, Schutzenbahn 11-13 | Kölner/Berliner Str. Hirtsieferstr. 3-5, Inselstr. 13a | VELBERT: Oststr. 15 | HOLZWICKEDE: Wilhelmstr. 6, Abfahrt B1 | HAGEN: Bahnhof-str. 29 | ISERLOHN: Im Flake-Center | OEVENTROP bei Arnsberg: Widayweg 4 | STADTLOHN: Eschstr. 101 | REES/ Nieder-rhein | NEUWIED: Friedrich-Rech-Str. 1

Das große Möbelhaus an Rhein und Ruhr

OEVENTROP BEI ARNSBERG, WIDAYWEG 4, TEL. 223

250 Meter Schaufenster. Große Passage. Fachkundige Beratung. Planung nach Ihren Wünschen. Beachten Sie die Riesenauswahl unserer großen Abteilungen. Großer Parkplatz am Haus!

● **Montags bis freitags von 9 bis 18.30 Uhr durchgehend geöffnet.** ●
● **Samstags bis 14.00 Uhr, „Langer Samstag" bis 18.00 Uhr durchgehend geöffnet.** ●

Für Bauherren, Heimwerker und Gartenfreunde . . .

Wandfarbe waschfest
15-kg-Eimer, hervorragend gute Qualität, sehr stark deckend, Eimer nur **11,45**

Fassadenfarbe
atmungsaktiv, wetterfest, Spitzenqualität, 8-kg-Eimer **12,90**

Velours
sehr strapazierfähig, braun weich u. behaglich qm nur **13,50**

Berber
100% reine Schurwolle, dichte, feste Noppe, für anspruchsvolle Kunden, die den rustikalen Wohnstil lieben, qm nur **27,50**

Neu eingetroffen . . .
. . . die '79er Frühlingstapeten
hervorragend feste Qualität, modische Dessins Rolle ab **7,50**

Gärtnerspaten
aus Gütestahl, 3 Jahre Garantie, 29 x 17 cm, nur **17,90**

Arbeitshandschuhe
aus echtem Spaltleder Paar nur **1,98**

Sämereien
orig. Kiepenkerl, zuverlässig, hoher Ertrag!

Gloria Drucksprühgerät
TÜV-geprüft, 5 l nur **45,90**

Folidol-Öl
für Ziergehölz, jetzt schon vorbeugen gegen Sitka-Fichtenlaus und andere Schädlinge, 100 ml nur **4,90**

Gartenmöbel
führende deutsche Hersteller zeigen bei uns ihre neuen Wohnideen für den Garten. Riesen-Auswahl und tolle Preise bei NOEKE natürlich!

Fichte-Tanne Profilbretter
in allen handelsüblichen Längen am Lager
9,5x96 mm, B-Sort. 10 St. folienverpackt qm nur **8,30**
12,5x96 mm, A-Sort. 10 St. folienverpackt qm nur **10,75**

Echtholzpaneele
Lauan, Platte = 2,44 x 0,61 m, qm nur **4,50**

Neu eingetroffen!
Waschtische I. Wahl
weiß Stück nur **37,50**
moosgrün Stück nur **49,49**

Wand- u. Bodenfliesen
für jeden Geschmack und Verwendungszweck bei uns äußerst preisgünstig, besuchen Sie unverbindlich unsere Sanitär- und Fliesenausstellung; es lohnt sich!

NOEKE DER BAUMARKT

Die Preise verstehen sich incl. MWSt. bei Abholung von unserem Lager gegen Barzahlung.

DAS GRÜNE WARENHAUS NOEKE

5778 Meschede-Freienohl · Freienohler Str. 124-128/B 7 · Tel. (02903) 66 51 · Geöffnet: Mo.-Fr. 9-18, Sa. 8-13 Uhr

Bemerkenswertes aus Oeventrop

Oeventrop. So viele Jubilare wie diesmal hatte der TuS Oeventrop noch nie zu verzeichnen. In der Mitgliederversammlung wurden folgende Sportler für 50 Jahre Vereinszugehörigkeit mit der Goldnadel ausgezeichnet: Julius Arens, Eugen Kraas-Assmann, Johannes Kremer, Willi Pietz, Paul Schölzig, Ewald Schulte, Karl Schulte, Julius Wiesehöfer.

Die Silbernadel (25 Jahre Mitglied) erhielten: Hans-Jürgen Diekow, Alfred Frontschak, Johannes Hachmann, Gerd Henke, Willi Hömberg, Willi Krewitt, Horst Leuchtmann, Hermann Lohage, Aloys Pietz, Friedel Rothenbusch, Erwin Schürmann, Hans Steinig, Josef Vielhaber, Gottfried Weber und Meinolf Wiesehöfer.

Innerhalb 15 Minuten konnten die erforderlichen Wahlen über die Bühne gebracht werden. Es wurden gewählt oder in ihren Ämtern bestätigt: Walter Bergmann (2. Vorsitzender), Reinhold Pelmer (1. Geschäftsführer), Willi Linn (2. Geschäftsführer), Hans-Christian Eschbach (2. Kassierer), Helmut Hesse (Sozialwart), Peter Hartmann (Jugendwart), Bernhard Lehmenkühler und Heinz Spies (Kassenprüfer).

Der 1. Vorsitzende Johannes Vielhaber dankte besonders den ausscheidenden Vorstandsmitgliedern Gerhard Kießler (1. Geschäftsführer) und Hermann-Josef („Schalla") Theune (Jugendwart) für ihre 7-jährige Tätigkeit im Vorstand.

Die Zahl der Abteilungen hat sich nach Einführung des Judosports 1978 auf acht erhöht. Die Mitgliederzahl im TuS konnte erneut gesteigert werden, und zwar per 1. 1. 1979 auf (1634 gegenüber 1577 im Vorjahr). Stärkste Abteilung sind z. Zt. die Fußballer mit 371 Personen, gefolgt von den Leichtathleten mit 356 Mitgliedern.

★

(D. C.) Eine hohe Auszeichnung erhielt Josef Vielhaber: Auf dem Verbandstag der Leichtathleten im Westf. Fußball- und Leichtathletikverband Westfalen in Kaiserau wurde ihm die Silberne Ehrennadel des Deutschen Leichtathletikverbandes verliehen. Mit dieser Nadel würdigt der DLV insbesondere die seit 1952 andauernde Tätigkeit Vielhabers als Jugendwart der Leichtathleten im Kreis Arnsberg sowie seine allgemeinen Verdienste an der Sauerländer Leichtathletik. Wie stark sein Engagement auch heute noch ist, kann man daran sehen, das er dreimal wöchentlich Lauftraining leitet, häufig am Stützpunkttraining für die besten Sauerländer Leichtathleten in Hüsten beteiligt ist und an zahlreichen Wochenenden die jungen Sportler zu Wettkämpfen nach auswärts begleitet.



(D. C.) Es ist schon ein beeindruckendes Bild, wenn zur Zeit der Schneeschmelze im Frühjahr die Ruhr Hochwasser führt. Nirgendwo im Bereich Oeventrops wird der sonst so ruhige Fluß so breit wie unterhalb der Dinscheder Brücke, wenn die „Insel" im Wasser versunken ist und die Flut bis direkt an die Dinscheder Straße reicht. Mitte März konnte beobachtet werden, wie Kinder zwischen 6 und 14 Jahren scharenweise angelockt wurden, um am und im Wasser zu spielen. Harmlos noch, auf Steins Wiese mit dem Fahrrad durch die Überschwemmungzu fahren.

Haarsträubend wurde es jedoch, wenn ganz Mutige unmittelbar am Flußbett der reißenden Ruhr entlangstiefelten um Treibgut aufzufischen oder auch aus einfacher Neugier. Und diese ganz Mutigen gab es immer wieder, die auf so leichtfertige Art ihr Leben aufs Spiel setzten.

Vielleicht sollten die Eltern doch ein wenig mehr Obacht auf diese allzukühnen Wasserratten haben, mag das Spiel am Wasser auch noch so schön sein.

★

(D. C.) Irgendwie von der Öffentlichkeit unbemerkt, hat eine weitere Modernisierung bei der Bundesbahn Einzug gehalten. So steht seit einiger Zeit direkt am Bahnkörper hinter Kohlen Bauerdick ein schlanker Beton-Funkturm mit dem zugehörigen Versorgungshäuschen. Dem Vernehmen nach dient der Funkturm für demnächst geplanten Funk auf den die Ruhrtalstrecke befahrenden Lokomotiven.

Aquarium

200 l mit Lampe und Unterschrank verkauft für 100,– DM
Hermann Beckmann, Oberglösinger Straße 15, 5760 Arnsberg-Oeventrop

Moderner brauner
Cord-Kinderwagen
mit Matratze, ½ Jahr alt, erstkl. Zustand, zu verkaufen.
Neupreis 350,– DM. Preis VS.
Tel. (0 29 37) 64 11

Knirps
Koffer
Lederwaren
Schirme
preiswert
und gut
Knirps-Wetter
Rickert
Arnsberg, Promenade 2

Audi
von
H.HOEVEL
seit 1852

FARBEN-TAPETEN
BODENBELÄGE
Wir bieten Ihnen in größeren, neu gestalteten Räumen ein Fachangebot wie es kaum zu überbieten ist.

Teppichböden:
Eine Riesenauswahl von der einfachen Schlinge bis zur exklusiven Spitzenqualität. Wir legen allergrößten Wert auf bewährte und geprüfte Ware.
Wir bieten Ihnen Sonderangebote in allen Preislagen direkt von der Rolle (einige Beispiele)

Schlingenware
400 cm breit vieltausendfach bewährt
a qm DM 8,95

Berber reine Schurwolle rustikale Schlinge **ab qm 26,95**

PVC - Böden:
Unübertroffen ist unsere Auswahl in den bildschönen und pflegeleichten PVC Böden. Hier liefern wir Breiten in 200, 366 und 400 cm.

Sonderangebote bringen Vorteile:
„Neu" PVC Böden in allen Breiten direkt von der Rolle.

Alfred
HACHMANN
Malermeister
Hohe Straße 19
5760 Arnsberg 2 – Oeventrop 0 29 37 / 723

FRISIERSALON AM GLOCKENTURM
HANSKNECHT

Unser Fachwissen, handwerkliches Können u. die sorgfältige Auswahl der Präparate, geben Ihrem Haar Gewähr für die richtige Pflege —

Ihr Damen- und Herren
SALON HANSKNECHT

Arnsberg 2 · Am Glockenturm · Tel. (0 29 31) 30 47



KA-BE

Offene KAMINE aus Fertigbauteilen.

MODERNE BAUELEMENTE
Pesch
ARNSBERG 2 Zur Feldmühle 12 (0 29 31) 1 04 49

EINBAU
LIEFERUNG
WERKSHÄNDLER

ANGEBOT:

Teppichboden	qm ab **DM**	8,50
PVC-Bodenbelag		
200 cm breit	qm ab **DM**	6,90
366 cm breit	qm ab **DM**	16,90
Prägetapeten	Rolle ab **DM**	4,90
Tapete waschbar	Rolle ab **DM**	2,90
Textiltapete	Rolle ab **DM**	14,95
Zimmertüren		
Limba lasierfähig	ab **DM**	56,28
Eiche rustikal echt lackiert	ab **DM**	153,44

NEU

Leiterverkauf in Aluminium und Holz
Spiegel in verschiedenen Größen und Rahmungen

GLASSCHLIMBACH

Ruhrstraße und Hansastraße

Ihr Partner für Haus, Hof und Garten

hält für Sie bereit:

PFLANZKARTOFFELN — frühe, mittelfrühe, späte
DÜNGEMITTEL — organische u. mineralische
GARTENSÄMEREIEN — auch ausgefallene Sorten und Arten
GARTENGERÄTE — Spaten, Grabegabeln, Rechen etc.

PFLANZENSCHUTZMITTEL
SCHÄDLINGSBEKÄMPFUNGSMITTEL
mit der sachkundigen Beratung

Gummistiefel - Arbeitsschuhe und viele andere Dinge.

Das Frühjahr kommt bestimmt — deshalb

BÄUERLICHE BEZUGS- und ABSATZGENOSSEN-OEVENTROP eG
Widayweg — Tel. 0 29 37 / 261

HAUS- UND GARTENMARKT
Clemens-August-Straße 73
5760 ARNSBERG 2
Telefon 0 29 31 / 1 06 58

Tanzen, weils Freude macht

natürlich in der

Tanzschule Kettner

Arnsberg, Neumarkt 2

Neue Kurse beginnen im April

Auskunft und Anmeldung:
Samstag, den 28. April 1979, um 17.00 Uhr

Frühlingsangebot:

Opel Manta A 1900 SR	**DM 3450,—**
Simca 1100 GLS Bj. 75	**DM 4750,—**
Simca 1100 Automatic Bj. 73	**DM 2950,—**
Simca 1301 Sp. 60.000 km	**DM 2750,—**
Simca 1000 RI Bj. 74	**DM 2995,—**
Simca 1301 Sp. Bj. 72	**DM 2150,—**
Fiat 128	**DM 2350,—**

CHRYSLER
SIMCA

Detlef Lehmann

Chrysler/Simca-Vertragshändler
5760 ARNSBERG 2 - NIEDEREIMER
Dieselstraße 69 — Telefon (0 29 31) 69 40

Polaroid-Superangebote:

Polaroid SX 70 Spiegelreflexkamera	**249,—**
Set Polaroid Sofortfilmkamera + Projektor + Film	**895,—**
Polaroid Sonar Autofocus 5000	**219,—**
Polaroid 2000	**99,—**
Polaroid 1000	**79,—**
Polaroid 10	**39,—**
Polaroid 20	**49,—**
Polaroid 30	**59,—**
Polaroid Blitz	**69,—**
SX 70 Film	**16,95**
SX 70 Doppelpackung 20 Aufnahmen	**29,90**

Foto-Shop

Franz-Jörg Schulte

5760 ARNSBERG 2

Steinweg **Telefon 34 64**

TESTAUTO DES MONATS

Ford

Automobile für Sie!



Taunus von 55-108 PS



Escort RS 110 PS



Fiesta von 40-66 PS



Escort von 44-84 PS



Granada von 70-160 PS



Capri von 68-138 PS
Turbo-Capri 180 PS

Prüfen Sie selbst! – Machen Sie mit!!

Bei der großen Testfahrt-Aktion vom 6.-8. 4. 1979

Täglich werden wertvolle Gewinne verlost.

Kommen Sie. Am besten mit Ihrer ganzen Familie.

Ford FS

autohaus baum

Ford-Haupthändler

ARNSBERG 2
Wintroper Weg 12
0 29 31 - 1 20 38

Nr. 4 4. Jahrgang 3. Mai 1979 An alle Haushaltungen!



Arnsberger Stadtanzeiger

Kostenloses Anzeigenblatt für den Stadtteil Arnsberg 2 und Bruchhausen sowie Freienohl, Frenkhausen, Herblinghausen, Olpe.

100 Jahre „Freiw. Feuerwehr Arnsberg" (Eine Bürgerinitiative)

von KLEMENS PRÖPPER

Freitag, Samstag, Sonntag, den 18., 19. und 20. Mai feiert die Arnsberger Freiwillige Feuerwehr ihr hundertjähriges Bestehen.

Das ist ein ganz besonderer Grund, der Tätigkeit der braven und zuverlässigen Männer hier und überall ein helles Licht aufzusetzen, damit es weithin leuchte, aber auch um dem Bürger, der sorglos den Tag verbringt, zu sagen, daß hinter dem „Tatütata" einer vorbeisausenden Feuerwehr ein echtes Wollen zum Helfen steckt Die Feuerwehren retten, löschen, helfen, schützen! –

Strohfeuer

Ein altes Tiroler Spottlied (um 1820) über „die Binschgauer, die wallfahrten geh'n wollten" hat auch eine – oft nicht mitgedruckte, aber überall bekannte – 6. Strophe, die da lautet:

O heiliger St. Florian!
Verschone unsere Häuser, zünd andern ihre an!

Gar mancher sang es früher, gar mancher singt den Vers noch heute gern. „Florian – der Blühende. Blüh auf, gefrorner Christ! Der Mai ist vor der Tür; du bleibst ewig tot, blühst du nicht jetzt und hier" (Angelus Silesius; Arena TB 8/9). – Florian wird als Krieger und mit einem Gefäß Flammen löschend abgebildet und gegen Feuersgefahr angerufen.

Florian ist Schutzpatron der Feuerwehr und sein Namenstag (Der Mai ist vor der Tür . .) am 4. Mai. Also kann man es auch gut verstehen, daß sich der ehrenvolle Arnsberger Bürgermeister Max Löcke vor genau 100 Jahren ausgerechnet im Mai für einen Brandschutz erwärmte und allsogleich für die Gründung einer Freiwilligen Feuerwehr erglühte, wobei die Begeisterung auch im Busen vieler ordentlicher beherzter Männer loderte. Die Glut der Begeisterung und des guten Willens wurde sorgsam gehütet. So sind wir in der glücklichen Lage das 100 jährige Bestehen der Arnsberger freiw. Feuerwehr feierlich befeuern zu können. Arnsberg, war in alten Zeiten mit seinen engen Gassen, mit seinen schindel- und strohgedeckten Fachwerkhäuslein am Bergkegel des Arensberges, immer wieder den großen Feuersgefahren ausgesetzt. Es brannte oft lichterloh. Und die Bürger, aufeinander angewiesen, halfen einander beim Löschen, so gut es ging. Doch es gab viel Tohuwabohu, unnützes Hin- und Herrennen ohne Ordnung, ohne viel Erfolg. Im Jahre 1614, als die Stadt wieder einmal (halb) brannte, half sogar der

(bitte umblättern)

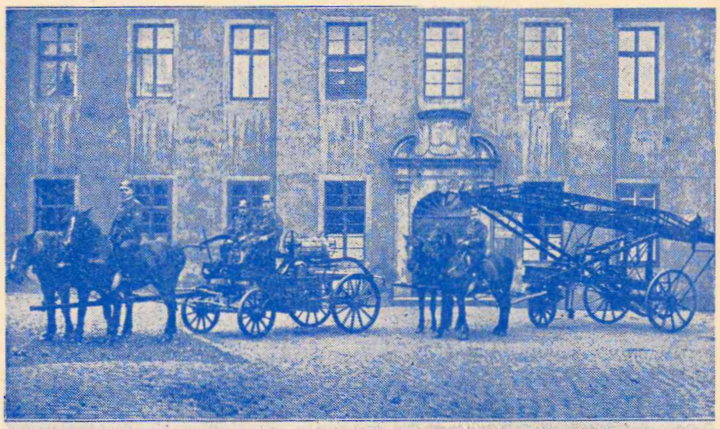

Lösdizug III

Wichtig für die Frühjahrsmode '79

Blouson - Blazer - Wickeljacken

Wir haben sie in der von uns bekannt guten Qualität und Verarbeitung von führenden Markenherstellern.

Blouson Feincord mit Strick 98,-
Blazer Leinen einreihig 139,-
Leinen zweireihig 149,-
Cord (Barcley) **Wickeljacke** 169,-
Wollnatté IWS

Specht
Ihr Modehaus in Arnsberg

(Fortsetzung von Seite 1)
Kurfürst Ferdinand selbst, indem er hoch zu Pferd die Löscharbeiten leitete. Manche hoheLeute, Honoratioren, halfen beispielgebend gerne mit bei manchen Löscharbeiten, aber ihnen fehlte doch handwerkliche Schulung beim Hantieren, beim Umgang mit Werkzeugen und Geräten. — Oftmals waren auch Zugänge zu brennenden Häusern versperrt. Die Hessen besorgten zum Beispiel daß auch das alte Thorhäuschen, ein Überbau an der Limpspforte (zwischen Limpsturm und Fürste das dem Ludwig Kellner — Urgroßvater von Heinz Kellner 1811 abgebrochen wurde, damit er bei Feuergefahr nicht die Durchfahrt behindere. Man ordnete die Beseitigung von Miststätten an und verbot das Tabak- und Pfeifenrauchen auf Straßen und das Schießen in der Stadt. Ein Ingenieur, der bei Rimms Haus in der Nähe der Pulvermühle (!) geraucht hatte, wurde eingelocht; selbst der hohe Freiherr von Weichs zur Wenne stand zur Bestrafung an, weil er öffentlich schmökte. —

Als dann die Preußen das Sagen hatten, bemühen diese sich sehr um eine Feuerlöschordnung, wonach jeder „arbeitsfähige Bewöhner verpflichtet" war „zur schleunigen Löschung nach Kräften mitzuwirken". Verstöße wurden „zur Anzeige gebracht und bestraft". — Man tat, was man konnte! —

Im Jahre 1864, als es wieder einmal gebrannt hatte, wobei die Schüler des Laurentianums sich als beste Löscher bewährten, wurde öffentlich festgelegt, daß die „Gymnasiasten" im Falle eines weiteren Falles „die beste Feuerspritze erhalten sollten. — —

Aber all das gute Bemühen für die Feuerbekämpfung war nichts Halbes und nichts Ganzes. Es blieb nur ein Tropfen auf dem heißen Stein. —

Initiative

So war es ein Glück, daß ab 1878 Bürgermeister Max Löcke die Geschicke der Stadt leitete und schon nach wenigen Monaten — im Mai 1879 — nach dem Beispiel der Städte Iserlohn und Unna zur Gründung einer freiwilligen Bürgerfeuerwehr aufrief. Es war eine der ersten erfolgreichen Bürger-Initiativen, welcher zwei Jahre später auch die Städte Neheim und Olpe folgten.

Die freiwilige Feuerwehr bewährte sich, war abwehrbereit und immer wieder wachsam bei der Bewältigung der freiwillig übernommenen Aufgabe. Sie machte sich die Freiwilligkeit des Helfens zur Pflicht. Und heute gibt es bei uns wohl keinen Ort mehr, der nicht seine eigene einsatzbereite, erprobte und bewährte freiwillige Feuerwehr hätte: Die Feuerwehren retten, löschen, helfen, schützen! —

— Als die Arnsberger Feuerwehr vor 60 Jahren (1919) dann ihr 40 jähriges Bestehen feiern konnte, gab es erst eine großartige Feuerwehr-Übung. Dann zogen die Männer mit der „städtischen Musikkapelle" Keck und flammenden Fackeln feierlich aus, um 3 bewährte Feuerwehrmänner öffentlich zu ehren. Das war beim Bauunternehmer Anton Hallmann, Grafenstraße (damals Nr. 87), beim „eigenen Chef" Branddirektor Max Löcke auf der Rumbecker Straße (Nr. 1), wo Oberbrandmeister Stadtrat Norbert Kraemer eine begeistert flammende Jubilar-Ehrungs- und Dank-Rede für dreifache 40 jährige Feuerwehr-Treue hielt, und beim Kastellan Theodor Lenze vom Gesellenhaus, Hanstein (dem Schwiegervater des späteren Oberbrandmeisters Fritz Kellner, welcher 1940 bis 1946 — besonders bei den Bombenangriffen — umsichtiger und zuverlässiger Wehrführer war). —

Gemeinschaft

Löcke, der als Bürgermeister damals (1919) in den Ruhestand trat (lt. Westdeutscher Volkszeitung bewarben sich 3320 Aspiranten um die Nachfolge!), blieb seiner Feuerwehr weiterhin verbunden. . . . Und die Feuerwehr ist weiterhin eine Gemeinschaft, die zusammenhält, wie Pech und Schwefel. Hilfe in aller Not, Mädchen für alles. Apropos: Mädchen! Für fröhliche Feier-Anlässe hat die Feuerwehr den Agatha-Tag, den 5. Februar, Tag der (Schutzpatronin) Märtyrerin Agatha, die gegen Ausbrüche von Feuer und Vulkane angerufen wird. Sicherlich wird nun, zum hundertjährigen glorreichen Bestehen der Arnsberger Feuerwehr das Bildnis der hl. Agatha und das des hl. Florian im kleinen, ein wenig mehr zu pflegenden Feuerwehrmuseum am Schloßberg-Aufgang leuchtend aufgefrischt und herausgeputzt. —

Festschrift

Zur Jubilarfeier 1879 - 1979 gibt es eine begehrenswerte Festschrift „100 Jahre freiwillige Feuerwehr Arnsberg„ mit Grußwörtern von Bürgermeister Gerhard Teriet, Stadtdirektor Dr. Günter Cronau, Bezirksbrandmeister Rudi Roese, Kreisbrandmeister Otto Hahne, Wehrführer Max Sturzenhecker und Leitenden Löschzugführer Willi Herbst. Stadtdirektor i. R. Dr. Hermann Herbold berichtet Bemerkenswertes aus interessanter Stadtgeschichte von 1100 bis 1975.

Max Sturzenhecker, der die Schrift redigierte, ging in der Schilde von Praxis und Theorie — in Vorgeschichte und in zehn Jahrzehnten „Freiwillige Feuerwehr Arnsberg" — behutsam vor und vermied tu lichst Wiederholungen aus früheren Feuerwehrfestheften 1929/19 und 1969.

Das Heft liest sich in all seinen Darstellungen gut. Es übersieht aber auch nicht den einzelnen Helfer, all die technischen Belange und vergißt schließlich auch nicht ganz die Feuerwehr als Feierwehr zur Agathafeier im fröhlichen Sinne von Korten Udo (Willi Korte):

Sitzt sonntags du vergnügt beim Braten,
der grad besonders gut geraten,
dann ist es dumm, wenn unvermutet
die Brandsirene störend tutet . . . .

Ein lesenswertes, aufschlußreiches Büchlein — ohne Anzeigenfriedhof — interessant für jung und alt — zu dem man herzlich gratulieren kann. —

Der Feuerwehr — allen Feuerwehren — im Falle eines Falles weiteres segensreiches Retten.



Wir fahren Sie bequem nach Österreich

vom 27. April bis 28. September
jeden Freitag abend

Aus unserem vielseitigen Angebot einige Beispiele:

St. Johann, Pension Meixner	1. Wo. 335,- VW 140,-
Westendorf, Haus Wetti	1. Wo. 299,- VW 99,-
Söll, Haus Huter	1. Wo. 345,- VW 130,-
Zell am Ziller, Maximilian	1. Wo. 370,- VW 145,-
Mayrhofen, Haus Maximilian	1. Wo. 380,- VW 170,-

VW = Verlängerungswoche. — Programm bitte anfordern. — Buchungen in allen Reisebüros mit Henneke-Vertretung.

Henneke-Reisen

Arnsberg — Telefon 40 31

VELTINS

Getränkefachgroßhandel

Josef Korte

5760 ARNSBERG 2
Wennigloher Straße 4 — Ruf (0 29 31) 35 03

ARNSBERGER STADTANZEIGER
Herausgeber: Molitor + Partner GbR
Verantwortlich für den Gesamtinhalt: Annemarie Molitor
Redaktion: Obergiösinger Str. 55a, 5760 Arnsberg 2, Tel. (0 29 37) 65 13 + 42
Auflage: 15.000 verteilte Exemplare
Erscheinungsweise: Wird kostenlos an die Haushaltungen in Alt-Arnsberg, Breitenbruch, Bruchhausen, Frenkhausen, Freienohl, Herblinghausen, Niedereimer, Oeventrop, Olpe, Rumbeck, Uentrop und Wennigloh verteilt.
Zur Zeit gilt Anzeigenpreisliste Nr. 2 vom 1. August 1977.

Die Verwertung von Mitteilungen, Anzeigenlayouts etc. durch andere als die Herausgeber ist — auch auszugsweise — nur mit Genehmigung derselben zulässig.

Neues Finanzierungsmodell:

a) mit steigender Belastung

b) mit gleichbleibender Belastung

Monatlich niedrige Zins- und Tilgungsraten in Verbindung mit billigem Bauspardarlehen zum Hausbau, Hauskauf, Modernisierung usw. garantiert Ihnen unser neues Finanzierungsmodell, das wir zusammen mit unserer

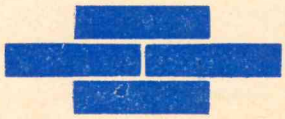

Bausparkasse Schwäbisch-Hall

entwickelt haben. Selbst bei geringem Eigenkapitaleinsatz liegt die monatliche Belastung des Darlehensnehmers niedriger als bei der herkömmlichen Mischfinanzierung.

a) Modell mit steigender Blastung

Darlehensbedarf DM 100.000 — Anfangsbelastung 7 % jährlich des Ursprungsdarlehens

Monatliche Belastung für die Jahre

1 - 4 **DM 584,-** 5 - 8 **DM 667,-** ab 9. Jahr **DM 750,-**

Die besonderen Merkmale des neuen Finanzierungsmodells:

- geringe monatliche Anfangsbelastung
- die Anfangsbelastung kann der Belastungsfähigkeit angepaßt werden
- Steigerung der Anfangsbelastung in drei Stufen alle vier Jahre um 1 % j. des Anfangsdarlehens

b) Modell mit gleichbleibender Belastung

Darlehensbedarf DM 100.000 — Belastung 8 % jährlich des Ursprungsdarlehens

Monatliche Belastung während der gesamten Darlehenslaufzeit: **DM 667,-**

9 % oder 10 % Belastung jährlich des Ursprungsdarlehens sind ebenfalls möglich und wirken sich laufzeitverkürzend aus.

BERATUNG ERFOLGT DURCH: Volksbank Sauerland eG

5760 ARNSBERG 2, GUTENBERGPLATZ, TELEFON (0 29 31) 19 01

SCHWÄBISCH-HALL-SPRECHTAG IN UNSEREM HAUSE

JEDEN DONNERSTAG VON 16.00-18.00 UHR — FILIALE STEINWEG 9 —

DURCH Bezirksleiter Werner Weigl

PRIVAT: 5778 MESCHEDE-WENNEMEN, GARTENSTRASSE 12
TELEFON (0 29 03) 61 82

Wolf Mäher Center · WOLF Geräte · Wolf Mäher Center

Ist Ihr Rasen verfilzt, vermoost?

LASSEN SIE SICH VON UNS BERATEN !

Wir leihen Ihnen einen Wolf-Elektromotor-Vertikutierer — der schafft mühelos 300 qm pro Stunde!

FRAGEN SIE IN UNSEREM GESCHÄFT!

Unser Preis:
Grundgebühr u. DM 10,00 für jede volle Stunde.

Wir bieten Ihnen fachgerechte Beratung und ein breites Angebot in Gartengeräten.

Unsere Schaufenster beweisen es!

Achten Sie beim Kauf besonders auf unseren guten KUNDENDIENST.

Wolf Mäher Center Schwartekopp

5760 ARNSBERG 2
Zum Schützenhof 7 — Telefon (0 29 31) 1 03 33

Samstag, 5. Mai 1979, 13.20 Uhr, im 1. Hörfunk-Programm

Der WDR in Arnsberg: »Zu Gast bei Günter Wewel«

Die Sendung „Bei uns zu Haus", ein musikalisches Familienprogramm, gestaltet von den Hörern des Westdeutschen Rundfunks, wird alle zwei Wochen im ersten Programm von WDR und NDR gesendet.

Günter Wewel und seine Frau Gisela gestalten am Samstag, dem 5. Mai 1979, in der Zeit von 13.20 bis 14.30 Uhr das Programm des WDR. Vom Produzenten dieser Sendereihe, dem bekannten Moderator Günter Krenz, (Foto unten links) wurden der Arnsberger Bassist und seine Ehefrau Gisela auserwählt, ein Musikprogramm aufzustellen. Günter Wewel wird u. a. fünf Titel seiner neuen Langspielplatte **„Wer die Heimat liebt . . . "** vorstellen. Produziert wird die Sendung am 4. Mai 1979 nachmittags mit einem Übertragungswagen des WDR im Haus des beliebten Arnsberger Künstlers in der Grafenstraße 63.

Ab sofort ist auch Günter Wewels zweite LP im Arnsberger Fachhandel erhältlich. Die TELDEC-Langspielplatte **„Wer die Heimat liebt . . ."** verspricht ein Renner zu werden. Und hier die Titel:

Seite 1

1. Wer die Heimat liebt . . .
2. Riesengebirglers Heimatlied
3. Heimat, deine Sterne
4. Westfalenlied
5. Im Rolandsbogen
6. Heimatland

Seite 2

1. Euch grüßt die Heimat
2. Wo die Nordseewellen spülen an den Strand
3. Der Rattenfänger
4. Behüt' dich Gott, es wär' so schön gewesen
5. Nun ade, du mein lieb' Heimatland
6. Unter dem Sternenzelt

Diese wunderschöne LP — auch als Cassette — eignet sich bestens zum Schenken. Die Firmen Radio Karbe und Radio Buchhardt bieten vom Interpreten selbstsignierte Exemplare an. (rt)

Diese Heimatlieder-LP

ein Beispiel für musikalische u. technische Perfektion der HiFi-Technik erhalten Sie bei

radio karbe
5760 ARNSBERG 2
Clemens-August-Straße 13
Telefon (0 2931) 1 04 90

RADIO BUCHARDT
5760 ARNSBERG 2
Gutenbergplatz und Alter Markt



Produzent der Sendung: Günter Krenz



Sie haben den WDR zu Gast: Gisela und Günter Wewel (Foto: P. Hosters)

DIE **Sonnenfarm**

mit der gemütlichen Atmosphäre!

Sichern Sie sich Ihre Urlaubsbräune schon vor dem Urlaub!

Rufen Sie uns an. Wir reservieren Ihnen Ihre ganz persönliche Sonne.

Tel.: (0 29 31) 1 49 02 oder 1 07 92
Ringstraße 70-72
5760 Arnsberg 2

Im Hause: ELEKTRO-RIESE

Fachkundige Beratung und Verkauf von Sonnenliegen und Sonnenflutern.

VEW Fortschritt durch Energie

Wir liefern nicht nur Strom und Gas.
Wir bieten zusätzlich
einen informativen Beratungs- und Planungs-Service. Kostenlos.

strom erdgas

Vereinigte Elektrizitätswerke Westfalen AG
Hellefelder Straße 8, 5760 Arnsberg 2
Telefon (0 29 31) 8 41

G 4.2

Die Handwerkerseite

Hier inserieren und empfehlen sich ausschließlich Handwerksbetriebe!

DAS HANDWERK – Deutschlands Vielseitigster Wirtschaftsbereich

ALUMINIUM — FENSTER — TÜREN

Franz Klute, Freienohl, An der B 7, ☎ 0 29 03 - 4 24

AUGENOPTIKER

OPTIK-MARX Rumbecker Str. 16 ☎ (0 29 31) 1 02 67

OPTIK AVERBECK, Brückenplatz 5, ☎ 0 29 31 - 1 04 86

Brillen Etzler Steinweg 10, ☎ 0 29 31 - 31 79

AUTOLACKIEREREI

Karl-Heinz Arnold, Clem.-Aug.-Str. 93, ☎ 1 09 47

H. Hoevel, Eichholzstraße 20, ☎ 0 29 31 - 40 11

BETTFEDERNREINIGUNG

Betten Masseck · Brückenplatz · ☎ 0 29 31 - 1 02 21

DACH — WAND — UND ABDICHTUNG

Willy Hesse, Dammstraße 3-7, ☎ 0 29 31 - 40 46

ELEKTROGERÄTE + ELEKTRO-INSTALLATION

ELEKTRO-*Siebert* Königstraße 2, ☎ (0 29 31) 35 24

Polentz & Weisgerber, Niedereimer, ☎ 0 29 31 - 73 59

FOTOGRAFIE

Bruno Küper, Clemens-Aug.-Str. 74 und Neumarkt 4
Industrie- u. Werbefotografie, Amateurarbeiten ☎10776

FRISEUR-SALON

Kurt Benfer jun., Clemens-August-Str. 12, ☎ 1 06 72

HAUSGERÄTE — KUNDENDIENST

SIEMENS **BRUNO KÖNIG**

Constructa Bergstr. 19, 5760 Arnsberg 2, ☎ 35 55

ZANKER LIEBHERR ESTA Karl Friedrich Niggeloh
Alter Markt 32 · Telefon (0 29 31) 35 44

HÖRGERÄTE-AKUSTIKER

OPTIK-MARX Rumbecker Str. 16 ☎ (0 29 31) 1 02 67

OPTIK AVERBECK, Brückenplatz 5, ☎ 0 29 31 - 1 04 86

INNENDEKORATION / GARDINEN-REINIGUNG

FETTE Raumausstatter - Fachbetrieb
Arnsberg 2, Alter Markt 11, ☎ 0 29 31 - 30 38

Gardinenfachgeschäft H. Müller
5760 ARNSBERG 2
Clemens-August-Straße 3
☎ (0 29 31) 1 20 44

KFZ-HANDEL / REPARATUR / ABSCHLEPPDIENST

DATSUN Gerhard Deubel, Oev., Glösinger Str., ☎ 6562

VW + AUDI, Auto-Düring, Grafenstraße 60, ☎ 1 22 46

H. Hoevel, Ruhrstr. 70-72, ☎ 40 11-15 - MERCEDES - VW - AUDI

BMW-Vertragshändler und Abschlepp-Dienst
Günter Trüller, Rumbecker Straße 44+47, ☎ 1 20 21

LADA-Händler Gerhard Ebbers, ☎ 1 23 25

Renault-Service J. Toch, Hammerweide 24, ☎ 41 29

KÜRSCHNEREI

Pelzmoden REISS
Clemens-August-Straße 19, ☎ (0 29 31) 1 04 40

KLEMPNER / INSTALLATEURE

Josef Liesenfeld, Jägerstraße 46, ☎ 0 29 31 - 35 14

Bruno Bause, Unterm Römberge 4, AR 2, ☎ 37 48

MALERBETRIEBE

Paul Droste, Burgweg 11a, 0 29 31 - 43 96
Fassadenanstriche, Moderne Anstrich- und Tapezierarbeiten

Gerd Betten, Abg. 2-Oev., Dinscheder Str. 11, ☎ 315
Kunststoff-Fassadenanstriche, Malerarbeiten, PVC- u. Teppichverlg

MARKISEN-SONNENSCHUTZ

Herbert Müller, Clemens-August-Straße 3, ☎ 1 20 44

MASSKONFEKTION VOM FACHMANN

Norbert Brüggemeier, City-Center, ☎ 0 29 31 - 1 06 74

METALLBAU — STAHLBAU — SCHLOSSEREI

Huß & Knauer, 5760 Arnsberg 2, Apostelstr. 5, ☎ 3414

METZGEREI / FLEISCHEREI

Bernh. Buchheister, Steinweg 4, ☎ 0 29 31 - 36 55

Günter Stein- Wetterhofstraße 20, ☎ 0 29 31 - 1 35 07

RADIO / FERNSEHEN / PHONO

RADIO BUCHARDT Gutenbergplatz und Alter Markt ☎ 1 07 31

radio-hensel Kirchstraße 27
☎ 0 29 37/ 402 + 63 33

F. J. Hanses, Oev., Glösinger Str. 98, ☎ 0 29 37/66 96

radio karbe . . . mit dem 100%igen Kundendienst
5760 Arnsberg 2, Clem.-Aug.-Str. 13, ☎ 10490

tele-dienst piwinski 5760 Arnsberg 2 — Tel. 1 02 77
Clemens-August-Straße 55

Meisterbetrieb Dieter Mommertz
5760 Arnsberg 2, Unterm Römberge 21, ☎ 37 96

SCHREINER

Josef Beleke, Clem.-Aug.-Straße 69, ☎ 1 05 15

SCHUHE / VERKAUF / REPARATUR / MASSANFERT.

Schuh-Linn: Orthopädie-Reparatur-Verkauf
Efeuweg 8 u. Kirchstr. 35, Oeventrop, ☎ 0 29 37/6372
Lieferant aller Krankenkassen!

STEIN- UND BILDHAUER

Grabmale Max Hein, Hellefelder Str. 59a, ☎4459-6815

Grabmalgestaltung Reinhard Hilligsberg, ☎ 1 08 24
Werkstatt und große Ausstellung Clem.-Aug.-Str. 72

UHRMACHER

Uhren Etzler Steinweg 10, ☎ 0 29 31 - 31 79

Arnsberger Bilderbuch

von KLEMENS PRÖPPER **(41)**

Ein Spruch im „Wartezimmer der Station Hüsten der Westf. Kleinbahn" – es muß wohl die Sundersche Kleinbahn gewesen sein – lautete klipp und klar:

Soechte Nit Noo Oller Toit
Waß Se Guet, – Voi Sind Se Quoit!
Futt Eß Futt!

(Suche nicht nach alter Zeit – war sie gut – wir sind sie quitt – hin ist hin!)

Der Dichter Lord Byron (1788 – 1824) macht über die gute alte Zeit die treffende Bemerkung: „Alle Zeiten sind gut, sobald sie alt sind!, wozu er meint, daß alle alten Zeiten gut sind, aber wenn eine Zeit zur guten alten Zeit geworden ist, ist sie leider schon vorbei.

Gute Zeit

Aus der guten alten Zeit kann uns heute Maria Esser (in der Pension Harder, Hellefelder Straße) noch viel Frohes mit viel Humor, bei all ihren hohen 96 Jahren staunendswert, quietschlebendig und kregel, erzählen. – Kaum daß jetzt draußen erstmalig wieder richtig die Sonne lockte, war sie wieder „vor der Tür": Oben auf'm alten Markt machte sie ihre Besorgungen und mancher hat sie – freudig staunend – begrüßt, wobei manches scherzende Wort fiel. Das ist so ihre Art, die ihr Herz jung erhielt in all der langen Zeit, die heute wiederum Geschichte der guten alten Zeit ist. Postgeschichte. – Schon um die Jahrhundertwende war Maria Esser als Mimi von der Post, wie man sie liebevoll nannte, mit dabei, um mit wenigen anderen Damen ihres kontaktreichen völkerverbindenden Amtes zu walten nicht nur im Dienste der einfachen Bürger, sondern häufig genug auch um den guten Draht für Fürsten, Grafen, Könige und Präsidenten in aller Welt zu legen, in aller Welt, wo lange Leitungen eben hinlangen konnten. Und die „Damen vom Amt" wissen alle noch davon zu erzählen, so wie z. B. Elisabeth Deutenberg (die Lissy, 75), von jener Zeit da sie in der Fernsprech-Zentrale sittsam im Schichtdienst Seite an Seite saßen, wie die „Vögelchen auf der Latte", um zu lauschen, zu hören, zu schalten: Immerzu höflich, freundlich, fröhlich, frisch und frei für den Fernsprech-Verkehrs-Kunden. Auch dann, wenn dieser griesgrämig, sauertöpfig oder gar grob seinen Verbindungs-„Befehl" gab, anstatt höflich um Anschluß zu bitten. Ein Dasein, bei dem ein Fräulein vom Amt immer ganz „da sein" mußte. Ohne Murren und Knurren, auch wenn's innerlich öfter mal kochte! – Aber solches schließt zusammen! Die Damen waren eine Gemeinschaft, worüber die „einzige Bierzeitung" des Amtes aus der Zeit vor 40 Jahren berichtet (12. 2. 1939):

Mancher aber wird mit Grau'n hier sein Ebenbild erschau'n.
Weil sie so viel Unsinn machten und die Obrigkeit verlachten
drum ist hier, was sie getrieben aufgemalt und aufgeschrieben . . .

Vor 40 Jahren . . . .

„Lissy", damals an der „Auskunft", die auch die „Aufschreibezettel der jüngeren Blagen" nachsehen mußte oder beim Abschluß im Nachtdienst pflichteifrig mithalf, weiß manches von damals zu erzählen.Sie war ja selbst auch – wie manche andere Amtsdame – 44 Jahre hilfreicher Amts-Engel den dennoch niemand zu Gesicht bekam. –

Von Mimi Esser heißt es in der „Festzeitung 1939"

Ein jedermann im ganzen Bau kennt die Mimi sehr genau.
Klein und zierlich und adrett ist sie stets berauschend nett.
. . . Meist ist sie sehr still und gütig, doch öfter auch mal übermütig.
Witze erzählt sie mit ernstester Miene: O Mimi, was bist 'ne **ulkige Biene!**

Der letzte Satz ist noch heute vielen bekannt. Vielleicht liegt die ganz besondere Auszeichnung für Mimi auch darin, daß sie im „Amtsblättchen" dreimal genannt ist, während das Blättchen selbst ein Stück Zeitgeschichte Arnsberg darstellt. Mancher Name ist aufgezeichnet wie z. B.: Hermann Bietzker als „Chef", oder einen „der sich Caspar nennt" (um mit vielen weisen Lehren unser Wissen zu vermehren . . .), und Otti, Otti, Geißlers Fränzchen aus Neheim, Lisbeth Elkemann, Grete Brand, Elisabeth Kiefer, Emmi Burmann, Fine Lübke, Maria Schweins-Neheim, Lisbeth Schumacher, „Echen", Mia Riese, „Hannilein", Elli (als Lilliput), „Töne" und „Magdalene", Margret Hartgenbusch, Paula (Bautz, da geht die Türe auf . . ."), Hedwig Rehbein, Alberta im Amtszimmer, Albert Didam, „Herr" Funke, (der Dirigent), und (blondgelockt) die „Hilde". Den Reigen beschließen die Namen (der Herren) Henker, Kuhlmann, Wollmeiner, Anton Grothe, Korte, Volz, Arnsberger Postgeschichte, Zeitgeschichte.

Mit sieben Teilnehmern fing das Fernsprechamt Arnsberg 1894 an. Da genügte ein Fräulein vom Amt. Aber die Zahl wuchs. Um 1920 waren es 20 Damen. Nach Jahrzehnten – in besonderen Sturm und Drangzeiten – waren es im gesamten Schicht- und Bereitschaftsdienst 45 allein zu Arnsberg. Vor 25 Jahren (1954) kamen örtlich rund 4000 Gespräche an und 4000 Gespräche wurden abgehend alle Welt vermittelt.

Das große Stimmengewirr im Fernsprechamt, das Gekribbel und Gekrabbel, das „Ich verbinde!", „Noch besetzt!", „Einen Augenblick bitte!", „Ich rufe wieder zurück!" verstummte, nachdem der Selbstwählferndienst das „Fräulein vom Amt" am 28. Februar 1962 völlig überflüssig machte. Die lieben Fräulein vom Amt, die für die guten Kontakte so notwendig waren . . .

Aber Essers Mimi soll – mitsamt all ihren Kolleginnen vom Klappenschrank noch oft an die „gute alte Zeit im Amt" zurückdenken können. In Gesundheit . . . –

Bäume und Sträucher

Wenn und wo Busch und Bäume an unsern Straßen und Plätzen mehr und mehr weichen, müssen bald neue Weichen für neue Umweltfreundlichkeit, als ausgleichend waltende Gerechtigkeit ins Weichbild der Stadt gestellt werden Das sind Gedanken, die der Arnsberger Heimatbund (Vors. Friedhelm Ackermann) in Gesprächen und Besichtigungen zusammen mit der Stadtverwaltung, mit Gartenbau- und Bau-Experten der Stadt (Gartenbauing. Lydia Ullrich, Bauing. Ludger Golz als fachl. Berater), mit dem Arnsberger Verkehrsverein (Vors. Klaus Truernit), der Werbegemeinschaft Alter Markt/Steinweg (Hans Specht), sowie dem SGV Arnsberg (Vors. Dr. Claus Trilling) bei einem Stadtrundgang ins Auge faßte. Neue Büsche und Bäume sollen als bunte Bilder Belebung bringen. – Die Steinweg-Werbe-Gemeinschaft, die von sich aus mit merkbaren Mitteln mitmacht, war schon wacker tätig: An vier – nicht verkehrsbehindernden – Plätzen Steinweg/Alter Markt gabs Ausschachtungen zum Aufbau von gut aussehenden Mauerwerken für Muttererde. Busch, Baum und Grün bieten inzwischen dem Menschenauge wohltuende Augenweiden. Sie geben der Mutter Sonne Anreiz, hier oft zu verweilen (wir wollens hoffen!), damit Arnsbergs Ruheständler auf den noch anzubringenden Sitzplätzen das Tagesgeschehen geruhsam durchsprechen können. Nach Beratung und Anweisung des bewährten Städtischen Gartenbaumeisters Albert Deventer wuchs nun in der Schnelle eines Tages eine etwa 15 jährige 8 m hohe Eiche (aus Röhrigs Baumschulen) sinnigerweise vor dem Hause von Dr. Eickhoff (Praxis Dr. Bauer). Vor dem Landsberger Hof (Gaststätte Hans Willmes) ist eine Eberesche dabei, Fuß zu fassen, und zwei Kugelahornbäume vor der WP/WR und gegenüber dem neu im Aufbau begriffenen Goldenen Stern sind just dabei versuchsweise das erste Grün zu entwickeln. – Man freut sich sehr darüber! – Ansonsten werden aber auch bald noch an anderen Straßen und Plätzen die vom Heimatbund geplanten Bäume, Sträucher, Blumenkübel, Blumen-Inseln und Ruhebänke Platz finden und viele werden sich sicherlich angesichts solcher frohsinniger Dinge einen besonders schönen Gruß zunicken. Der Mai ist gekommen . . .







Sommer-Mode!
Sommer-Preise!

SONNIG PREISWERT !

HERREN CORDBLOUSON
mod. Farben bis Gr. 56 nur
59,-

ORIGINAL WRANGLER JEANS
alle Größen nur
49,-

KINDER CORDJEANS
Diolen-Baumwolle
alle Größen nur
25,-

POPELINE MÄNTEL
in modischer sowie in klassischer Form
89,-

HERREN-HEMDEN
Original Seidensticker in uni Farben nur
20,-

ORIGINAL KINDER-WRANGLER JEANS
bis Größe 16 nur
35,-

HERREN STRETCH-CORDHOSEN
in aktuellen Farben nur
69,-

POPELINE BLOUSONS
pflegeleicht in vielen Farben
89,-

HOCHMODISCHE DAMEN-RÖCKE
in schönen Sommerfarben
nur
29,-

DAMEN KOSTÜME
franz. Schnittführung
189,-

DAMEN CORD BLOUSONS
149,-

CRUSE

ARNSBERG · OLSBERG

ES MACHT UNS FREUDE SO PREISWERT ZU SEIN!

Bankservice · Bastelartikel
Drogerie · Eisenwaren
Feinkost · Fernsehen
Handarbeit · Herrenausstatter

Die CITY lädt z

Preisfrage

In einer Anzeige der heutigen Ausgabe steht ein Buchstabe auf dem Kopf! Schreiben Sie den Namen dieses Geschäftes auf eine Postkarte und senden Sie diese an den

ARNSBERGER STADTANZEIGER
Oberglösinger Straße 55a
5760 Arnsberg 2 - Oeventrop

Unter den richtigen Einsendungen wird ein Gutschein in Höhe von 50,– DM verlost. Einsendeschluß ist am 15. Mai 1979.

Gewinner unserer letzten Preisfage wurden: Frau Ruth Fischer, Im Schmiestal 1 und Frau Anni Mayer, Hellefelder Straße 96, beide in Arnsberg 2. Die **Lösung** lautete: FOTO-SHOP Franz Jörg Schulte.

Menne's Laden

Die Damen- und Herren-Boutique am Gutenbergplatz 42 in Arnsberg 2



LEVI'S

Er+ Sie Jeans-Laden
Promenade 1 - Tel. 3873
Inhaber Lothar Zacharias

Ihr Fachgeschäft
für feine Zuchtperlen
und edle Steine

Goldschmied Juwelier KRÜGER

5760 Arnsberg 2
Brückenplatz 16

GARANT SCHUH-FENSTER

SCHUHHAUS PROHASKA



Kent 79,90

Flat: Hochwertiger, superleichter Schuh für den Sommer. Ganzlederausstattung mit Ledersohle.

ARNSBERG 2
Brückenplatz
+
Gutenbergplatz

---

system professional Alpina COSMETIC-SPECIAL

Ihr Damen- und Herren-Salon
für individuelle Bedienung

City-Salon Wagner

Telefon (0 29 31) 1 56 55

Der Salon mit eigener Bus-Haltestelle!

FÜR MÄNNERMODE EIN BEGRIFF

Herrenausstatter

N. Brüggemeier

Telefon (0 29 31) 1 06 74

» City-Center «

5760 Arnsberg 2 · Rumbecker Straß

Arnsberg 2 Clemens-August-Straße 60 Telefon (0 29 31) 1 21 82

Sind's die Füße

...um Einkauf ein!

Innendekoration · Jeans Shop
Frisiersalon · Boutique
Schmuck · Schuhe
Sanitäranlagen · Malerbedarf

SCHALLPLATTEN — SCHALLPLATTEN

STEREO-ELECTRONIC CLOCK Radio
Sensormatic 148,-

KOFFERRADIO
Netz- und Batteriebetrieb 49,50

FERNSEH-RADIO-KASSETTEN-Combination
Das ideale Urlaubsgerät. 698,-

radio karbe

... mit dem 100%igen Kundendienst
Clem.-Aug.-Str. 13 5760 ARNSBERG 2 Tel. 1 04 90

SCHALLPLATTEN — SCHALLPLATTEN

Haben Sie Hautprobleme?
Kosmetische Beratung und Behandlung finden Sie in Ihrem Kosmetiksalon

Parfümerie — Kosmetik
MECHTHILD Kumpers
5760 ARNSBERG 2
Brückenplatz 10 · Fernruf 1 07 85

Polstermöbel-Reparaturen

- Matratzen
- Betten
- Teppichboden

Klaus König
5760 Arnsberg 2 - Rumbecker Str. 9a - ☎ 02931-15405

GROSSAUSWAHL in Motor- und Handrasenmähern!
Sonderangebot: „Super-Set"-Streuwagen WE 45 und Rasendünger mit Unkrautvernichter SQ, 250 qm
Sonderpreis: statt DM 143,80 nur DM 129,—

Schwartekopp

GARTENBEDARF UND EISENWAREN
5760 ARNSBERG 2
Zum Schützenhof 7 — Telefon (0 29 31) 1 03 33

Handarbeits Stube
Ingrid Kannengießer

5760 ARNSBERG 2
Brückenplatz 16
Telefon (0 29 31) 1 46 22

MEZ Kelim-Perlgarn und Twist alle Farben sortiert am Lager.

Aufbügelmuster „neu" eingetroffen.

Schauen Sie mal bei uns herein.

Neu aufgenommen!
Bade- und Strandmoden
Strandkleider, Badeanzüge, Bikinis, u. Tücher. Schicke Modelle von **Triumpf, Simona und Liwia Paris.**
Bikini reine Baumwolle ab **43,—**
Strandkleider, reine Baumwolle **ab 69,—**

Morgen- und Bademäntel
Sonderposten, gute Velourqualitäten, jedes Stück **98,—** die leichten Koffermäntel sind da!

Badezimmergarnituren 3tlg. ab **18,90 DM.** Rund- und Einzelmatten in allen Farben und Preislagen

Handtaschen, Badetaschen, und Frottierhandtücher in großer Auswahl und in allen Preislagen.

FÖDISCH,s
Bad- und Geschenkboutique
jetzt Gutenbergplatz 54
Arnsberg 2
Tel.: (0 29 31) 1 09 07
Am „Langen Samstag" durchgehend bis 18.00 Uhr geöffnet.

Unsere **Bastelabteilung** bietet:

Tauchlack — Glasmalerei — Schmelzgranulat
Emaillieren — Brennmalerei — Macramee
Bastelfilz — Holzperlen



Gardinenfachgeschäft
Herbert Müller
Arnsberg 2 - Clemens-Aug.-Str. 9

Eine besonders schöne
Belohnung zum **Muttertag**
(13. 5.) ist ein Geschenk von

Feinkost Heiermann

Telefon 0 29 31 - 1 46 20
Unser Geschäft ist auch mittags durchgehend geöffnet
„Langer Samstag", 5. 5., durchgd. bis 18 Uhr geöffnet



Wand- und Bodengestaltung

TAPETEN BODEN-BELÄGE FARBEN
HELLMICH
Clemens-August-Straße 60
Tel. (0 29 31) 1 23 27
5760 ARNSBERG 2

...eh zu SCHULTE.

Medizinische Fußbehandlung ZFD

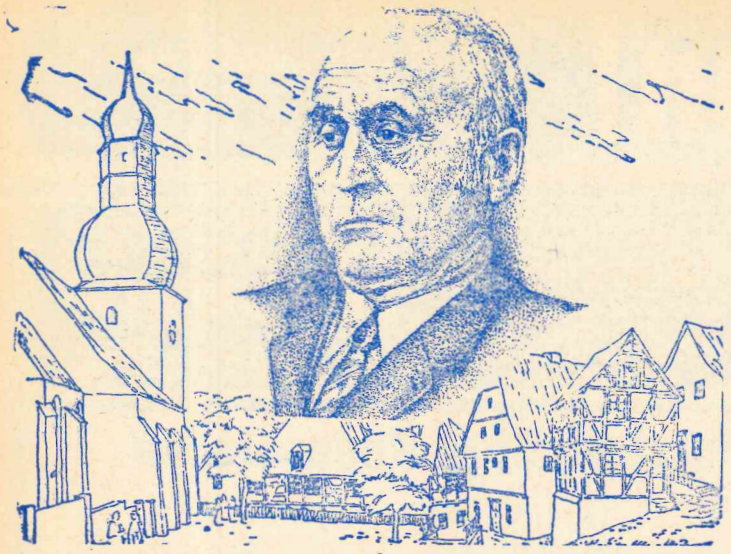

Dr. Herbold erinnert sich

(Unter diesem Titel erzählt uns Dr. rer. pol. Hermann Herbold, Stadtdirektor Arnsbergs vom 1. 9. 1950 bis zum 31. 8. 1975, Unterhaltendes und Wissenswertes vom Leben (Erleben) und Walten (Verwalten) im Nachkriegs-Arnsberg.)

17. Folge

Deutsche Hilfe

So war es auch nur selbstverständlich, daß auch von deutscher Seite jede mögliche Hilfe geleistet wurde. Erwähnt sei das Löschen verschiedener Brände und vor allem die Hilfe bei der schweren Sturmkatastrophe im Jahre 1974.

Die belgischen Regimenter

Die Stammbesatzung der Kaserne bildete bis 1960 verschiedene Regimenter einer Aufklärungstruppe und zwar zunächst das flämische 1. und später 2. Regiment „Jagers te Paard". Sie wurden von einem Cyklisten-Regiment unter Col. Lipsin abgelöst. Charakteristisch für die belgische Armee war hier die Sprachenvielfalt: nicht nur französisch und flämisch, auch deutsch wurde bei den Cyklisten für die Soldaten aus Malmedy kommandiert.

Im Jahr 1964 rückten die 4. „Chasseurs á Cheval" in Arnsberg ein. Von ihren Kommandeuren seien vor allem Oberstleutnant Hugo, die Obersten Delvenne und Maquet genannt, letzterer, ein Teilnehmer an einer antarktischen Expedition, hielt Vorträge über dieses Erlebnis. Mit den Kommandeuren Baudot, Duysens und vor allem dem jetzigen Chef du Corps, Oberstleutnant Deleers, rückte aber schon jene Offiziersgeneration in die Regimentsspitze ein, die ihre militärische Laufbahn nach 1945 in Arnsberg begonnen hatte.

Neben den Jagers bzw. Casseurs waren noch lange Jahre die TTR. unter Oberst Beukels und Teile einer Versorgungseinheit unter Cdt. Permiganeau in Arnsberg.

Besatzungsbauten in Arnsberg

Zur Beseitigung des Wohnungsproblemes wurden bald eigene Wohnhäuser für die belgischen Soldatenfamilien errichtet. Zunächst entstand 1948/49 der „D-Zug" Auf der Alm. Später wurden die Grundstücke an der Ringstraße sowie Auf der Alm nach dem Besatzungsrecht „in Anspruch genommen" und bebaut.

Als die Stadt Hörsters Farmer umsiedelte, erwarb sie Tauschgelände im Hasenwinkel. Das stellte sie für die Errichtung einer belgischen Schule zur Verfügung, womit das Präparandie-Gebäude an der Sauerstraße wieder für deutsche Kinder freigegeben werden konnte. (Die erste belgische Schule war im übrigen Saal der Teutenburg untergebracht).

Als letzte große Baumaßnahme wurden die Wohnungen im Hellefelderbachtal/Rosenstraße sowie in Arnsberg-Süd ausgeführt.

Parallel zu den Ersatzbauten wurden Wohnungen und Gewerberäume freigegeben, wie Cafe Feldmann, Pension Reunke, das Parkhotel, Storchennest und das frühere VEW-Gelände.

Unsere belgischen Mitbürger

Sie leben täglich unter uns, unsere belgischen Mitbürger! Die Familien haben hier vielfach eine zweite Heimat gefunden. Unter Direktor Limborg steht den Kindern sogar eine höhere Schulausbildung offen. Oft kommen sie wieder zu Besuch nach Arnsberg und stets freuen sie sich, wenn sie die schöne Stadt wiedersehen.

Die Bundeswehr in Arnsberg

Nach den belgischen Soldaten zog es auch die Bundeswehr nach Arnsberg. Im Rahmen der Organisation der Heimatverteidigung wurde der Stab des V. B. K. 34 in den 50er Jahren in Arnsberg eingerichtet. Wo die deutsche Wehrmacht angefangen hatte, in einer der Baracken auf dem Rummelplatz, kam auch der erste Stab mit Oberst Brandt unter. Das Kommando zog später auf das im Tausch bereitgestellte ehemalige Karolatsche Fabrikgelände an der Ruhrstraße. Auch zur deutschen Bundeswehr unter den verschiedenen Kommandeuren entwickelte sich ein gutes Verhältnis. Sie half, wo eben es ging und nötig war. So erwies sich in einem schneereichen Winter eine Übung der Heimattruppe als notwendig. Zur Sicherstellung der Truppentransporte bei schneereichen Straßen mußte das Schneeräumen geübt werden. Das das unter Oberst von Fallois gerade in Arnsbergs Straßen geschah, war wirklich ein Zufall. Er kam der Stadt aber in diesem Jahr sehr zu statten.

Der Traditionsverband der 126. Inf.-Division

Ein Rückblick auf Arnsberg als Garnisonstadt sollte aber nicht schließen, ohne auch des Traditionsverbandes der 126. Inf.-Division zu gedenken. Seit Mitte der 50er Jahre sind die Angehörigen des Verbandes unter Dr. Daubert, Major d. R. Bruch und Dr. Stakemeier treue Besucher unserer Stadt, in der sie jährlich auf dem Schloßberg bei der Bronzetafel ihrer gefallenen Kameraden gedenken.

Ein historisches Viereck über Arnsberg

In Arnsberg gibt es ein historisch interessantes Viereck, dessen Eckpunkte gebildet werden vom Schloßberg, dem Kurhotel, der Villa Seibertz (heute SGV-Jugendhof) und dem Lüsenberg. Verbunden sind sie durch den Namen Engelbert Seibertz, Enkel des Historikers Dr. Suibert Seibertz. Und diese Verbindung mag uns heute sicher noch ein leicht mokantes Lächeln abgewinnen.

Der Schloßberg — Steine des Anstoßes

1762 sank der Westturm des Arnsberger Schlosses nach Bombardement und Sprengung in Trümmer. Die kostbaren Zimmerausstattungen verschwanden unter der Hand. Aus den wertvollen Bruchsteinen der Halbruine wurden die in der Altstadt durch das preußische Bombardement zerstörten Häuser wiederaufgebaut und ein als Zuchthaus deklariertes, später als Kaserne und Verwaltungsgebäude genutztes großes Haus errichtet, die heutige alte Regierung. Als 1816 die Preußen Eigentümer des Schloßberges wurden, fanden sie nichts als kärgliche Ruinenreste vor, deren Mauern für sie nahezu ein Jahrhundert lang „Steine des Anstoßes" waren.

(Bitte umblättern)

VICTORIA

VERTRAUEN GEGEN VERTRAUEN.

Empfehle mich als Ihr
Versicherungsfachmann Paul Mura

Agentur der VICTORIA Versicherungs-Gesellschaften
Büro: 5760 Arnsberg 1, Bahnhofstraße 116, Tel. (0 29 32) 3 36 06
Privat: 5760 Arnsberg 2, Haarstraße 22, Tel. (0 29 31) 1 36 46
Bürozeit: 9.00–13.00 und 14.00–15.30 Uhr
samstags nach Vereinbarung

Versicherungen in guter Hand

erwiO Markisen
...es gibt Billigere
aber keine Besseren!

Der ideale Sonnenschutz

METALLBAU RAINER FINKE · RUHRSTR. 27a · RUF 3006

Sicherer Arbeitsplatz mit Zukunft.

Wir sind

als Bausparkasse ein Begriff und bieten neben dem Bausparen eine Reihe ergänzender, zukunftssicherer Dienstleistungen.

Wir suchen

Mitarbeiter, denen wir einen unserer Beratungswagen anvertrauen können. Sie sollten mindestens 25 Jahre alt sein, einen guten Leumund, gesunden Menschenverstand und Kontaktfreudigkeit mitbringen.

Wir bieten

eine kostenlose, gründliche Ausbildung zum Bauspar- und Finanzierungsberater, finanzielle Unterstützung während Ihrer Einarbeitungszeit und leistungsbezogene Honorierung Ihrer Erfolge.

Ihr nächster Schritt

Organisationsleiter
Walther Krause
Feldstraße 9 - Postfach 1265
Telefon (0 23 92) 6 12 57
5982 NEUENRADE

wüstenrot

Freie Möbelschau

Achtung!
Jeden Freitag u. Sonntag Probewohnen

von 11 bis 18 Uhr
zur freien Besichtigung geöffnet

Hier können Sie mit Ihrer ganzen Familie in aller Ruhe prüfen und die Preise vergleichen! - Wir laden Sie ein in Tiggi's Erfrischungseck. - Dort steht eine Erfrischung für Sie bereit!

Wir bemühen uns, stets die Preiswertesten zu sein!

DIE TIGGELBECK-GRUPPE

ESSEN: Viehofer Str. 62, Schützenbahn 39, Schützenbahn 11-13 · Kolner/Berliner Str. Hirtsieferstr. 3-5, Inselstr. 13a · VELBERT: Oststr. 15 · HOLZWICKEDE: Wilhelmstr. 6, Abfahrt B1 · HAGEN: Bahnhofstr. 29 · ISERLOHN: Im Flake-Center · OEVENTROP bei Arnsberg, Widayweg 4 · STADTLOHN: Eschstr. 101 · REES/Niederrhein · NEUWIED: Friedrich-Rech-Str. 1

Das große Möbelhaus an Rhein und Ruhr

OEVENTROP BEI ARNSBERG, WIDAYWEG 4, TEL. 223

250 Meter Schaufenster. Große Passage. Fachkundige Beratung. Planung nach Ihren Wünschen.
Beachten Sie die Riesenauswahl unserer großen Abteilungen. Großer Parkplatz am Haus!

● Montags bis freitags von 9 bis 18.30 Uhr durchgehend geöffnet. ●
● Samstags bis 14.00 Uhr, „Langer Samstag" bis 18.00 Uhr durchgehend geöffnet. ●

(Fortsetzung: Dr. Herbold erinnert sich)

Keine Schweine und Esel auf dem Schloßberg

An die Fortentwicklung des Menschen auch in kleinen Dingen des Alltags vermag kaum zu glauben, wer in dem Jahrhundertaktenband im Stadtarchiv über die Beschädigungen der Anlagen auf dem Schloßberg liest. Was auf dem Schloßberg geschah und geschieht, hat sich nicht verändert. Nur damals war man noch bereit, sich dagegen zu wehren, heute resigniert man.

Die sogenannte „Promenaden-Kommission" betreute auch den Schloßberg und ließ dort Spazierwege und Rasenflächen anlegen sowie Bäume und Strauchwerk pflanzen. Schon 1820 mußte die Stadt auf Veranlassung der Regierung bekanntmachen, was auf dem Schloßberg unter Strafandrohung nicht geschehen durfte: Keine Bäume fällen, keine Kühe, Schweine und Esel auftreiben und hüten, keine Vögel schießen.

Ein Jahrhundert-Kampf um die Schloßruinen

Zwar war der Schloßberg Eigentum des preußischen Staates, doch waren es Arnsberger Bürger, die immer wieder auf die Erhaltung dieses Zeugnisses ihrer Geschichte drängten. Der preußische Kronprinz hatte zwischen 1816 und 1820 die Freilegung der Grundmauern veranlaßt. Um 1860/70 wurden die beiden Torbogen im Westturm stilwidrig mit Spitzbogen wieder aufgebaut. Ansonsten wurden jedoch nur Schäden am Mauerwerk, besonders des Brunnens und der Außenmauern ausgebessert wenn Gefahr für Leib und Leben bestand. Das mangelnde Interesse des Staates war auch nicht verwunderlich, wenn man hört, daß die preußischen Konservatoren dem zerstörten Schloß kaum Denkmalswert zuerkannten und bestenfalls die Freilegung der Grundmauern befürworteten.

Die Stadt erwirbt den Schloßberg

Nach den Erfahrungen, die über 70 Jahre hinweg mit der preußischen Verwaltung gesammelt wurden, beschloß die Stadt 1896 den Schloßberg zu erwerben und die Erhaltung in eigene Hände zu nehmen. Wer aber geglaubt hatte, daß das so einfach sein würde, sah sich getäuscht. Die preußische Verwaltung rechnete der Stadt vor, daß die Fläche von rd. 1300 qm 583 Mark, die aufstehenden Bäume 1504,25 Mark wert seien und die Unterhaltungsarbeiten seit 1830 4292 Mark 57 Pf. gekostet hätten. Das müsse die Stadt auch bezahlen. Die Stadt wollte den Schloßberg aber unentgeltlich haben. Schließlich einigte man sich auf einen Anerkennungsbetrag von 100 Mark. Dafür mußte sich die Stadt verpflichten, die Ruinen zu unterhalten und den Schloßberg stets für die Öffentlichkeit offenzuhalten.

Die Ruinenmauern werden freigelegt

Sofort nach Erwerb des Schloßberges begannen die Ausgrabungsarbeiten. Die Stadt stellte laufend Gelder bereit. Der Oberpräsident half. SGV und Verschönerungsverein setzten sich ein. Unter tatkräftiger Leitung von Stadtbaurat Steinhoff wurden diese Arbeiten bis 1914 fortgeführt.

Mit der Freilassung waren aber auch große Gefahren verbunden. Wind und Wetter machten das freigelegte Mauerwerk mürbe und führten zu immer neuen Einstürzen. Unterstützt wurde dies durch die Altstadt-Jugend, für die Schloßberg und Ruinen der ideale Abenteuerspielplatz waren. Wenn sie erwischt wurden, gab es exemplarische Strafen in der Schule.

Rektor Koch und Lehrer Neuhäuser dürften im November 1913 sicher nicht zimperlich mit Karl Nies, L. Schulte, Franz Schättler, Adalbert Schlinkert und Kobold umgegangen sein, wie ein Protokoll es beweist.

Kaiser-Wilhelm Turm auf dem Schloßberg

Die nationalen Wogen schlugen um die Jahrhundertwende hoch. Der siegreich beendete Krieg von 1870/71, das wiedererstandene Deutsche Kaiserreich beflügelten die Gedankenwelt der Deutschen. So war es nicht überraschend, daß auch der Schloßberg Gegenstand „nochmaliger Planungen" wurde. Es entsprach sicher den Vorstellungen vieler Arnsberger, als Architekt Engelbert Seibertz aus Berlin, ein Enkel des westfälischen Geschichtsschreibers, die Errichtung eines „Kaiser-Wilhelm-Turmes" auf dem Schloßberg vorschlug. Wo heute das Kriegerehrenmal steht, sollte das Bauwerk weit in die Lande wirken und von der deutschen Wiedergeburt künden.

(Fortsetzung folgt)

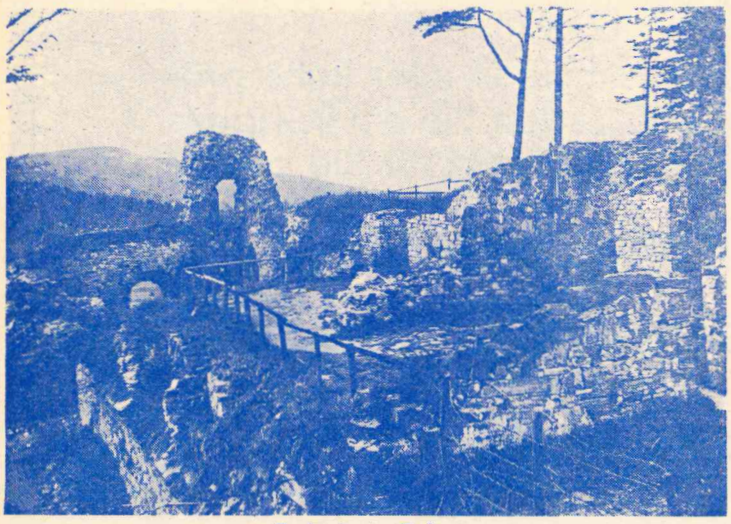

Freigelegte Ruine

Spekulationen um die Majestätenwürde

Auf dem Dr. Herbold-Platz neben der schönen Berbketalhalle wird in wenigen Tagen der Nachfolger von Klaus Lichte der erste Schützenkönig im heimischen Raum sein, dem die Königskette umgehängt wird. Das wird genau am 14. Mai sein, weil der Schützenverein Schreppenberg e. V. mit Rücksicht auf andere große Veranstaltungen sein Schützenfest bereits vom 12.-14. Mai 1979 feiert.

Es ist zu erwarten, daß auch in diesem Jahre wieder so viele Königskandidaten wie in den Vorjahren unter der Vogelstange antreten werden um die Königswürde zu erringen.

Fragen wird man sich, ob auch diejenigen, die schon so oft fast am Ziel ihrer Wünsche waren wenn der Vogel schon sehr locker war, noch einmal zur Büchse greifen werden.

Stellen in diesem Jahr die Mitglieder der KAB den Schützenkönig und der Mütterverein die Königin oder läßt es sich diesmal der gemischte Kirchenchor der Hl.-Kreuz-Gemeinde nicht nehmen die Majestäten zu stellen? Auch die Aktiven des Spielmannszuges gelten als sehr treffsicher. Dies sollte man nicht vergessen.

Unterschätzen sollte auch keiner die Sportler der DJK Grün-Weiß Arnsberg. Schließlich haben die Sportkameraden dieses größten Vereins am Schreppenberg als dickste Säule des gesellschaftlichen Lebens schon einige Male die besten Schüsse abgegeben. Ob allerdings für einen Aktiven bei dem derzeitigen Stand in der Tabelle die Strapaze der Königswürde nicht zu groß ist, wird bedacht werden müssen. Wie es auch kommen wird; die Schreppenberger werden am 14. Mai ihr neues Königspaar begeistert feiern, ob die Majestäten nun Lilli, Marita, Veronika, Monika, Helga, Renate bzw. Willy, Volker, Wolfgang, Hartmut oder sonstwie heißen werden. DC.



Hier wird das erste Schützenfest der Stadt Arnsberg 1979 gefeiert

REITSPORT
PFITZNER

Ihr
Reiterfachgeschäft
im Sauerland!

5778 Meschede-Freienohl
Bahnhofstraße 25
Tel. (0 29 03) 66 69 u. 60 39

Wir eröffnen in kürze in Neheim-Hüsten ein
Sportfachgeschäft
mit den Abteilungen: REITEN — TENNIS — WINTERSPORT
▶ Ihr Sport ist unser ein und alles. ◀

ECHTES LEDER

von Natur aus gut.

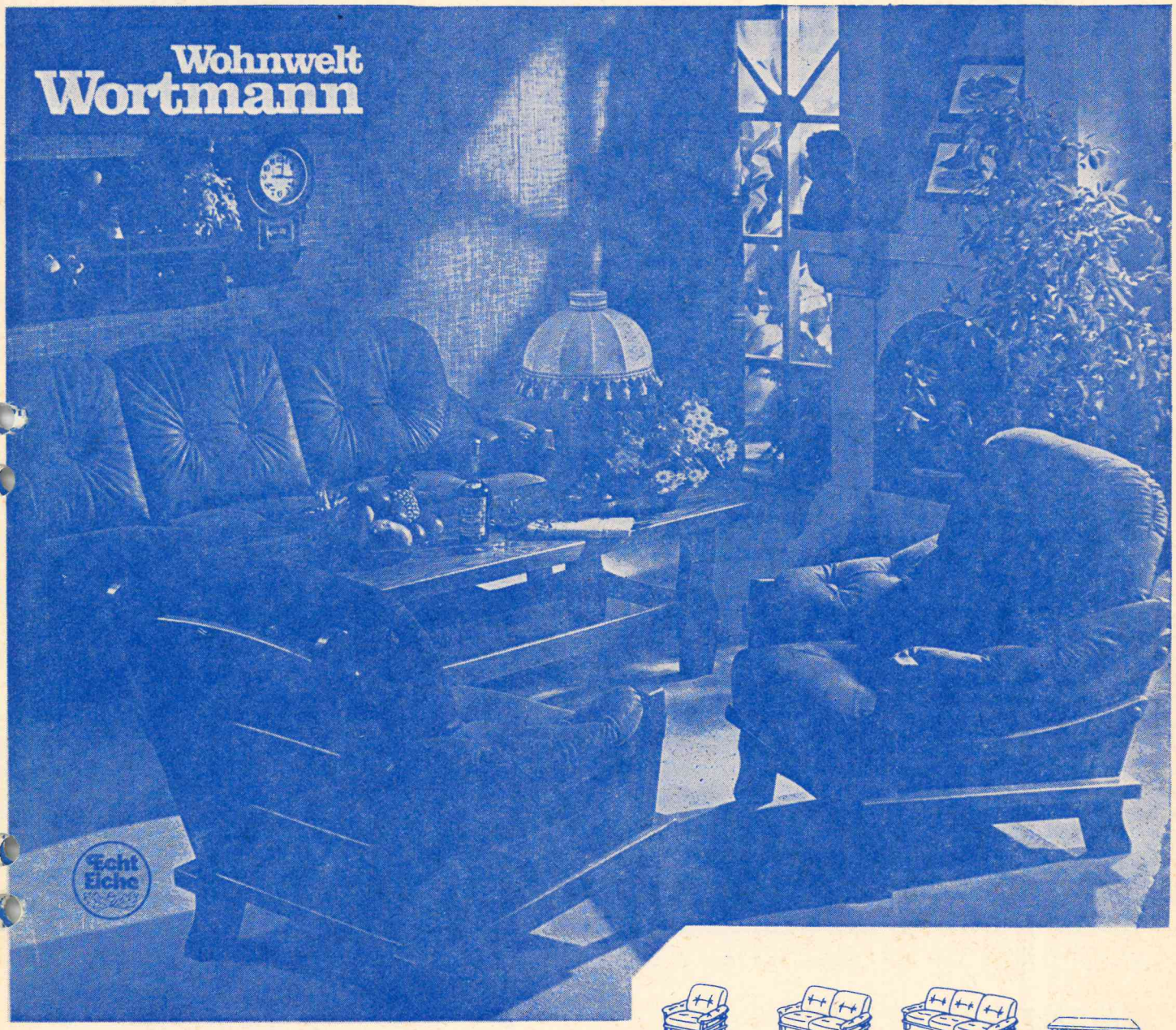

Sessel
97cm breit
987.–

2-Sitzer-Sofa
162cm breit
1395.–

3-Sitzer-Sofa
222cm breit
1758.–

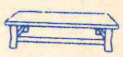

Eiche-Couchtisch
150x70cm
620.–

BAMBERG - rustikale Bequemlichkeit einmal anders: Zargenverstrebte Eiche-Gestell-Garnitur von besonderem Reiz. Die Polster und die Armauflagen in robustem Wasserbüffel-Leder, dem wertvollen Naturprodukt des Fernen Ostens, das mit zunehmendem Alter an Schönheit gewinnt.

Naturmerkmale

Leder ist organisch gewachsene Natur. Vorwiegend von Rindern, Kühen, Bullen und Büffeln, die naturgemäß vielen Umwelteinflüssen ausgesetzt sind. Deshalb weist ihre Haut alle natürlichen Merkmale auf, die Beweise für Echtheit und Wert sind.


Brandzeichen


Zeckenstiche


Nackenfalten

Wohnwelt
Wortmann

5760 Arnsberg 1 / Hüsten, an der B 7, Telefon: 02932 / 4197

Die Folklore-Sensation

Original russisches Balalaika Ensemble gastiert in Freienohl

Unter dem Motto: „Wenn abends die Balalaika erklingt", ist die Schützenhalle Freienohl am 12. Mai 1979, um 19.30 Uhr letzte Station der Europa Tournee des durch Funk und Fernsehen bekannten Balalaika Ensemble „Wolga".
Seit über vier Monaten ist dieses weltbekannte Ensemble auf Tournee durch ganz Europa.
Die St. Nikolaus Schützenbruderschaft kann stolz darauf sein, daß zum Abschluß der Europa Tournee dieses bekannte Ensemble in der Freienohler Schützenhalle gastiert.
Anschließend kann nach den Rhythmen des „BITTNER - TRIO'S" getanzt werden.
Dieser Folklore Abend wird sicherlich ein Höhepunkt im Freienohler Veranstaltungskalender dieses Jahres sein, zu dem alle Interessierten auch aus der näheren Umgebung, herzlich eingeladen sind.



Am 12. Mai, um 19.30 Uhr in der Freienohler Schützenhalle zu Gast: Das „Original russische Balalaika-Ensemble"

Alternative für Arbeitslose:

Mitarbeiter in einem seriösen Außendienst

Wer beruflich „umsteigen" will oder wer von der Arbeitslosigkeit eingeholt worden ist, erhält von verschiedenen seriösen Unternehmen eine Chance, Mitarbeiter im Außendienst zu werden. Die Verdienstchancen sind gut, die soziale Sicherung ist oft besser als viele Zeitgenossen glauben.
Ein Beipiel dafür ist Wüstenrot, die älteste und bekannteste deutsche Bausparkasse. Wüstenrot sucht laufend Damen und Herren für den hauptberuflichen und nebenberuflichen Außendienst (auch in dieser Ausgabe). Der neue Mann (oder die neue Frau) von Wüstenrot erhält zunächst ein sehr akzeptables Fixum und wird gründlich geschult. Denn er (oder sie) soll sich als Berater profilieren können, der seine künftigen Kunden individuell und sachkundig betreut. Später dann, wenn die Einarbeitungszeit vorüber ist, gibt ein leistungsbezogenes Vergütungssystem dem neuen Wüstenrot-Mitarbeiter überdurchschnittliche Verdienstchancen. Und zusätzliche soziale Sicherungen sorgen dafür, daß der Beruf der neue berufliche Start zu seinem dauerhaften und krisensicheren Beruf wird.
Auch heute, das zeigt dieses Beispiel, werden interessierten Zeitgenossen durchaus Wege aufgezeigt, die in eine gute berufliche Zukunft führen. Wege wie diese helfen zudem, die immer noch hohen Arbeitslosen-Zahlen in Deutschland zu verringern.

Terminänderung: Rund um Arnsberg

Arnsberg. Die für Sonntag, den 13. Mai d. Js. vorgesehene zehnte Wanderung „Rund um Arnsberg" muß auf den 2. September verschoben werden. Der mit der Durchführung befaßte Ski-Club Rumbeck hält die Verschiebung des Termins dieser Traditionswanderung mit Rücksicht auf gleichzeitig laufende anderweitige Veranstaltungen in Alt-Arnsberg für unumgänglich und hofft mit der neuen Terminplanung diese Schwierigkeiten ausgeräumt zu haben.

Qualität vom Fachmann...

HOOVER SERVICE
Reparaturen
Ersatzteile
STIEBEL ELTRON

Elektro Siebert
5760 ARNSBERG 2
Königstr. 2 · ☎ 35 24

. . . muß nicht teuer sein.

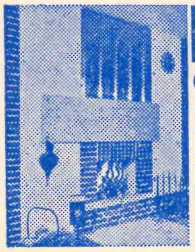

KA-BE
Offene KAMINE aus Fertigbauteilen.

MODERNE BAUELEMENTE
PESCH
ARNSBERG 2 Zur Feldmühle 12 (0 29 31) 1 84 88
EINBAU
LIEFERUNG
WERKSHÄNDLER

TOYOTA
MOTTEN
TOYOTA- Vertragshändler
Autoreparaturen aller Art
Karosseriearbeiten, Abschleppdienst
Ständig Neufahrzeuge und geprüfte Gebrauchtwagen vorrätig
Besuchen Sie uns doch einfach mal.
Meschede-Freienohl, Bahnhofstraße 40
Telefon (0 29 03) 62 51

IHR BERATER
in allen Versicherungs- u. Immobilienfragen

Peter Scheiwe GENERALVERTRETUNG

Aachener — Münchener — Versicherung

Vermittlung von

Hypotheken	Vermietungen
Finanzierungen	Verpachtungen
Versicherungen	Hausverwaltungen

5760 Arnsberg 2 — Haarstraße 9 — Telefon 46 90

Frühlingsangebot:

Opel Manta A 1900 SR	DM 3.450,–
Simca 1100 GLS Bj. 75	DM 4.750,–
Simca 1100 Automatic Bj. 73	DM 2.950,–
Simca 1301 Sp. 60.000 km	DM 2.750,–
Simca 1000 RL Bj. 74	DM 2995,–
Simca 1301 Sp. Bj. 72	DM 2.150,–
Fiat 128	DM 2.350,–

CHRYSLER SIMCA

Detlef Lehmann

Chrysler/Simca-Vertragshändler
5760 ARNSBERG 2 - NIEDEREIMER
Dieselstraße 69 — Telefon (0 29 31) 69 40

Die Welt des Sports ist unsere Welt.



Freizeitanzüge 30% Schurwolle 70% Polyacryl

für KINDER, Gr. 128	ab DM 48,–
für DAMEN und HERREN	ab DM 88,–
Restposten Kinder-Trainingsanzüge	ab DM 29,–

LIEBALD Sport & Leder
Arnsberg 2 ~ Am Neumarkt 3124

RÖHRIG

BAUMSCHULEN - GARTENCENTER

Die Einkaufsquelle

mit der Fachberatung

für
- Baumschulpflanzen vom Sämling bis zum Solitär
- Blumenzwiebeln und -knollen
- Düngemittel für Garten und Rasen
- Schädlingsbekämpfungsmittel
- winterharte Blütenstauden

Leihweise:
Motorgetriebener Rasenlüfter
Er lüftet und befreit verfilzten Rasen mühelos von Moos und Unkraut.

5760 Arnsberg 2 · Altes Feld · Ruf (02931) 3201

Wir haben geöffnet: Täglich von 7-18 Uhr durchgehend
Samstag 7-12 Uhr

FLÜGGER **Brillux**®



impredur
Holzdecor
565
Langzeit Holzschutz

Die farbige Holzveredelung für außen+innen. Überall dort wo Holz lange geschützt und farbig werden soll.
Große Farbtonauswahl durch Mischprogramm

Fragen Sie Ihren Fachhändler!

Jetzt neu bei:

GLASSCHLIMBACH

Farben - Tapeten - Bodenbeläge und Zubehör
5760 ARNSBERG 2
Ruhrstraße 64-68
— Eigener Kundenparkplatz —

Ab 1980 wird das Telefonieren auch in Arnsberg billiger!

Seit der kommunalen Neuordnung im Jahre 1975 sind viele Telefonbesitzer verärgert darüber, daß sie innerhalb ihrer neuen Stadt oder Großgemeinde nicht zum Ortstarif telefonieren können. Gespräche von Oeventrop nach Alt-Arnsberg sind nach wie vor ebenso Ferngespräche wie von Wennigloh zum Neheimer Rathaus.

Aus vielerlei Gründen, auf die hier nicht eingegangen werden kann, war es der Post nicht möglich, die bestehenden „Ortsnetze" aufzuheben und neue, den Gemeindegrenzen angepaßte Ortsnetze zu schaffen.

Die Post hat aber, weil die Probleme sich im ganzen Bundesgebiet stellen, einen Weg gefunden, der das Telefonieren billiger und gerechter macht. Die Bewohner kleiner Orte fühlen sich besonders ungerecht behandelt, weil sie nur wenige Möglichkeiten haben, zum Ortstarif zu telefonieren. Großstädter sind da viel besser dran.
Mit dem neuen Telefon-Tarifsystem wird die Post diese Ungereimtheiten beseitigen.

Wie sieht nun das neue System aus?

Durch den Zusammenschluß mehrer Ortsnetze im 20-km-Umkreis um den Mittelpunkt eines Ortsnetzes wird ein Nahbereich geschaffen, innerhalb dessen Gespräche keine Ferngespräche, sondern Nahgespräche sind. Sie kosten genau so viel wie Ortsgespräche, sind aber bis zu 94 Prozent billiger als die bisher in diesem Bereich erforderlichen Ferngespräche.

Ein Beispiel: Das Ferngespräch von Oeventrop zum Rathaus in Neheim Hüsten kostet jetzt 23 Pf pro 90 Sekunden. Künftig, besser gesagt: ab Januar 1980, kann man zwischen diesen beiden Stadtteilen für 23 Pfennig je nach Tageszeit und Wochentag 8 bzw. 12 Minuten lang telefonieren. Nahgespräche werden also nach der Gesprächsdauer berechnet. Das gilt demnächst auch für Ortsgespräche.

Dauersprechern, die bei Telefonaten innerhalb eines Ortsnetzes nicht auf die Uhr zu schauen pflegen, sei deshalb geraten, künftig bei Ortsgesprächen an die Zeitzählung zu denken.

Je nach Tageszeit und Wochentag kann man für 23 Pfennige 8 oder 12 Minuten lang Orts- und Nahgespräche führen:

8 Minuten montags bis freitags von 6-18 Uhr,
samstags von 6-14 Uhr;

12 Minuten täglich von 18-6 Uhr,
samstags bereits ab 14 Uhr;
an Sonntagen und bundeseinheitlichen Feiertagen ganztägig.

Telefonverbindungen nach „draußen", also Nah- und Ferngespräche, kommen durch Wahl der Vorwahlnummer und der Rufnummer des Gesprächspartners zustande. Im eigenen Ortsnetz ist wie bisher nur die Telefonnummer des gewünschten Teilnehmers zu wählen.

Mit welchen andern Ortsnetzen die Oeventroper demnächst für 23 Pfennige 8 oder 12 Minuten lang sprechenk önnen, verdeutlicht die Karte. Nicht nur alle Stadtteile Arnsberg gehören dazu, auch Sundern, Eslohe, Meschede, Warstein, Bestwig und Soest.

Die Umstellung auf das neue Tarifsystem wird nach den Plänen der Post im Bereich des Fernmeldeamtes Meschede im Januar 1980 für fast alle Ortsnetze durchgeführt werden.

Die Neuregelung wird sich günstig auf die Höhe der Fernsprechrechnungen auswirken, die Post schätzt die Einsparungen auf mindestens 15 Prozent.

Obwohl Nahdienst und Zeittakt beim Ortsgespräch für die Fernsprechkunden deutliche Vorteile bringen, ist nicht auszuschließen, daß ältere, alleinstehende Personen, die überwiegend längere Ortsgespräche führen, hierdurch finanziell belastet werden. Sie erhalten deshalb bei Einführung des neuen Systems als Ausgleich 30 freie Gebühreneinheiten pro Monat.

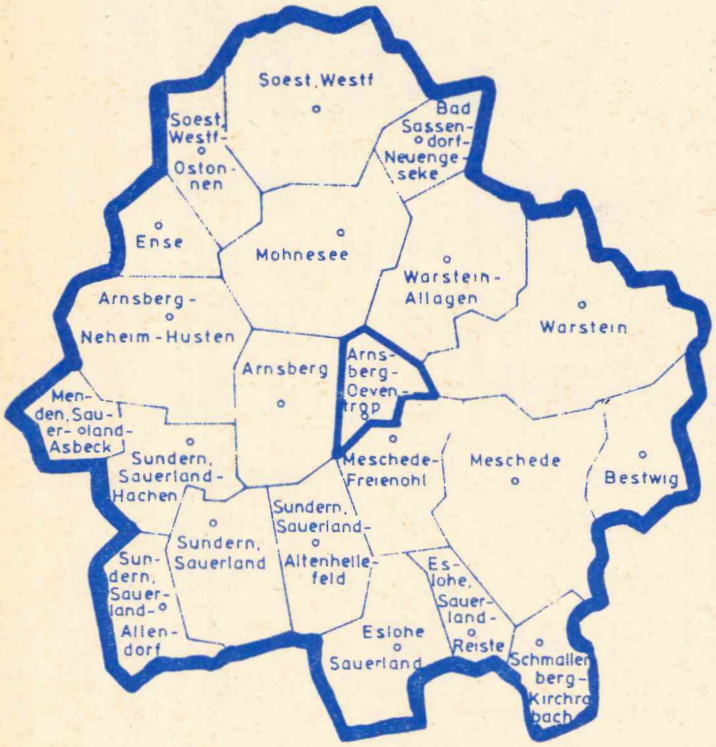

Hinweis

Günter Wewels neue Langspielplatte: „Wer die Heimat liebt" erscheint erst Mitte Mai. Bedingt durch Produktionsverzögerungen der Hersteller ist ein früherer Erscheinungstermin leider nicht möglich.

Moderner brauner
Cord-Kinderwagen
mit Matratze, ½ Jahr alt, erstkl. Zustand, zu verkaufen.
Neupreis 350,– DM. Preis VS.
Tel. (0 29 37) 64 11

Paßfotos auch sofort + Porträts
KÜPER FOTO
ARNSBERG 2
Clemens-August-Straße 74
Neumarkt 4
Telefon 1 07 76

Rock-Westen-Kombination
Ziegenvelours, waschbar
398,–
Schweinsvelours
349,–

Lederbekleidung in Großauswahl.
Keine Importware!
basler Ledermoden
ARNSBERG 2
Ehmsenstraße 76
Telefon (0 29 31) 1 48 48

Für die neuen Kollektionen benötigen wir Platz:
Teppichböden und PVC-Beläge
zu besonders günstigen Preisen.
TAPETEN-SCHLICKER · Arnsberg · Hansastraße

Atelier
Rustikale Holzgestaltung

Handwerkliche Herstellung rustikaler und künstlerischer Holzarbeiten (Handdrechselarbeiten, figürliche Darstellung und Konstruktion alter Möbel) sowie rustikaler Eichenholzlampen.

Winfried Thiele

5760 Arnsberg 2 - Ehmsenstraße 13 - Tel. 1 55 99

Beabsichtigen Sie, in Ihren Alt- oder Neubau eine Heizungsanlage installieren zu lassen?

DANN SIND SIE BEI UNS RICHTIG!

Jäger & Co. GmbH

- PLANUNG UND BERATUNG
- GAS- UND ÖLFEUERUNGEN
- WARMWASSERBEREITUNG
- KUNDENDIENST

Seißenschmidtstraße 7 · Tel. (0 29 31) 1 05 68

5760 ARNSBERG 2

Oeventrop

Junges
kinderloses Ehepaar
sucht nette
W O H N U N G
ca. 65-85 qm in Oeventrop.
Telefon (0 29 37) 61 41

Farbfotos
Spitzenqualität

KÜPER FOTO

ARNSBERG 2
Clemens-August-Straße 74
Neumarkt 4
Telefon 1 07 76



Schaub Lorenz Color, 51 cm, nur 1398,–

RADIO BUCHARDT

HiFi-STUDIO

5760 ARNSBERG 2
Gutenbergplatz
Tel.: (0 29 31) 1 07 31

Kundendienst 8-21 Uhr, samstags bis 18.00 Uhr!

Schöner wohnen ohne Miete

Sparkassen-Baukredit-Programm

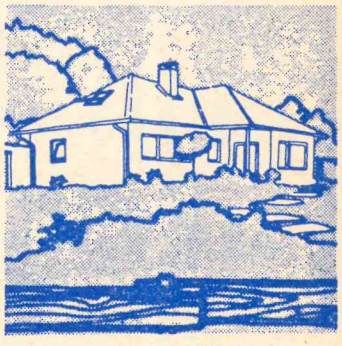

Baufinanzierung ist Vertrauenssache — Wählen Sie deshalb die SPARKASSE als zuverlässigen Partner.

Baufinanzierung ist mehr als eine Hypothek — Sie erhalten bei uns einen speziellen, auf ihren Bedarf abgestimmten Finanzierungsplan. Ihre tragbare monatliche Belastung, die Ihnen zustehenden staatlichen Hilfen, Ihre persönlichen Steuervorteile und Ihre Eigenmittel und Eigenleistungen werden berücksichtigt.

Baufinanzierung ist Maßarbeit — Sprechen Sie deshalb mit den Fachleuten der Sparkasse, sie sagen Ihnen auch, wie Sie durch tilgungsfreie Jahre, durch Vorfinanzierungs- und Zwischenfinanzierungskredite Ihr persönliche Belastung planen können.

Sparkasse Arnsberg-Sundern

Geburtstagslied für Jüppa Hoevel

Anfang mit Tradition

Er wird am 18 Mai 1979 „runde" 75 Jahre alt, sieht aber aus, als sei er nur 57 Jahre jung: Jüppa aus dem traditionsreichen Haus Hoevel. Schon 1620 nennt das älteste Neheimer Taufbuch den Neheimer Bürgermeister Hermann Hoevel, Urvater der Hoevel-Dynastien Neheim und Arnsberg. Es waren hochgeachtete Weber, Tuchmacher, Waffenschmiede, Hufschmiede, Wagenbauer und sie hatten noch bis ins vorige Jahrhundert nicht von ungefähr häufig das Amt eines Bürgermeisters zu bekleiden (1651/1706/1807).

Ein Sohn des obigen Bürgermeisters Hermann Hoevel (Joh. Wilhelm) wurde Richter zu Hirschberg; die Familie heiratete in die Familie des kurfürstlichen Hofrates Pape hinein. Sohn Hermann aber war 1675 nicht nur kurfürstlicher Richter zu Neheim, sondern (bis etwa 1700) Bürgermeister zu Arnsberg, der dann seinen Wohnsitz nach Arnsberg verlegte womit die Hoevel-Tradition in Arnsberg begann. — Aus der Geschicklichkeit und Erfahrung im Hufschmied- und Wagenbau-Handwerk — dem Umgang mit reisenden und reitenden Potentaten und Abgesandten — entwickelte sich durch Jahrzehnte hindurch die besondere Eignung zum Posthalter. Schon 1851 gab es die erste vertragliche Bindung mit der alten Oberpostdirektion Arnsberg. Hoevels erhielten die Posthalterei, die 1884 eigene Stallungen für insgesamt 70 Pferde und einen eigenen Wagenbaubetrieb hatte. Noch 1896 wurde Posthalter Hoevel für seine besonderen Leistungen im festlichen Akt in der festlich geschmückten „Krim" mit dem deutschen Kronenorden ausgezeichnet.

Indes, der Bau der Eisenbahn drängte die Posthalterei nach und nach zurück. Dennoch bestand die (letzte) täglich noch zweimal verkehrende viersitzige Personenpost — mit Postillon Mörchen, zwei Pferden und schaukelndem Kutschwagen — nach Soest bis zum 30. April 1910.

Hoevel aber stellte sich schon 1911/12 um, indem er sein Augenmerk von der natürlichen Pferdestärke der Hafermotoren (PS) auf die PS der neuen Verbrennungsmotoren legte und so einem guten Stern folgte.

Fortschritt mit Jüppa

Diese Entwicklungszeit war just auch die Entwicklungszeit des Knaben Josef Hoevel, den man schon damals Jüppa nannte, der dann beim Turnverein Jahn die ersten Sprünge (Weitsprung 4,95 m) machte, sich flott bewegte (1500 m-Lauf = 5,14 Min; 10.000 m-Lauf = 43,5 Min.) und so gut heben konnte (Steinstoßen 9,15 m), daß er schon damals mit 18 Jahren (8. 8. 1922) sein Turn- und Sportabzeichen erwarb. Der Führerschein für Kraftwagen mit Verbrennungsmaschinen", ausgestellt vom Hessischen Kreisamt zu Friedberg zeigt ihn im Juli 1925 alsf lotten Burschen der „Arminia" Friedberg. —

Bald nach diesen bewegungsreichen Jahren der Sturm- und Drangzeit trat Jüppa in die Firma seines Vaters ein, um als rühriger und weitblickender Geschäftsführer — von 1927 bis 1968 — trotz mannigfacher Widerwärtigkeiten der Zeitläufte ein Werk auszubauen und zu entwickeln, das im Zeichen des guten Sternes stehend beispielgebend ist.

Aber Jüppas Regsamkeit blieb, neben seiner ernsten Arbeit, auch noch beim Spiel, beim Sport; und für all sein förderndes ,selbstloses Wirken und Walten erhielt er schon 1950 die Ehrennadel des Westdeutschen Fußballverbandes, wie auch die Sportplakette des Regierungspräsidenten. Die Deutsche Verkehrswacht überreichte ihm für 50 Jahre unfallfreies Fahren 1975 das „Goldene Lorbeerblatt". Die besonderen Verdienste als langjähriger Kommunalpolitiker wurden 1975 vom Bundespräsidenten mit der Verleihung des Bundesverdienstkreuzes am Bande gekrönt. Frohsinn, immerwährender Humor und wesentliche Mithilfe bei der Erhaltung uralter Arnsberger Fastnachtsbräuche beförderten ihn zum Ehrensenator der KLAKAG-MÄNTAU. Für alle weiteren verdienstvollen Ehren, Orden und Auszeichnungen könnte man einen prachtvollen Bildkatalog „Jüppas Ruhm" anlegen. —

Indes: Die Firma Hoevel floriert mit ihren vielen zuverlässigen Mitarbeitern weiter, frisch und flott unter dem guten Stern in Arnsberg, Meschede, Sundern. Jüppa hat als Seniorchef immer noch was mitzusprechen.

Doch in geselliger Runde kann er auch singen, und die Eingeweihten lächeln, wenn Jüppa mit einem Gläschen in der Hand im Freundeskreis plötzlich losbricht und lauthals das besingt, was so oft im Leben Trumpf ist . . .

Möge der Gesang noch jahrzehntelang in Gesundheit ertönen! —

KLEMENS PRÖPPER

OEVENTROP

Leserbrief

(Leserbriefe geben nur die Meinung des Verfassers wider)

Als am Ostersonntag das Osterfeuer auf der alten Müllkippe in Oeventrop — umrahmt von den Klängen der Musikkapelle — abgebrannt wurde, werden dies die zahlreichen Zuschauer sicherlich für selbstverständlich gehalten haben. Das dem, soweit es die musikalische Umrahmungb etrifft, nicht so ist, soll hier kurz angesprochen werden.

Der Musikkapelle war bis Sonntag vormittag nicht bekannt, daß in Oeventrop ein Osterfeuer abgebrannt werden sollte. Auch in der Presse (Tageszeitung, Pfarrbrief) wurde nichts vermeldet. Erst durch Verkündigung in der Kirche am ersten Ostertag wurde publik, daß um 20.00 Uhr zu den Klängen der Musikkapelle auf der alten Müllkippe in Glösingen das Osterfeuer abgebrannt werden sollte. Die Musiker informierten sich daraufhin —noch immer ohne Benachrichtigung des Veranstalters gegenseitig, um diesen alten Brauch weiterhin zu pflegen.. Nur unter großen Schwierigkeiten ist es gelungen, eine halbwegs spielfähige Besetzung aufzustellen, da ein Teil der Musiker wegen der Feiertage ortsabwesend waren.

Bisher war es üblich, daß die Musikkapelle etwa acht Tage vor der Veranstaltung von dem Veranstalter bzw. Ausrichter kurz benachrichtigt wurde. In diesem Jahr hat es der Ausrichter — es war die freiwillige Feuerwehr Oeventrop — nicht für nötig gehalten, der ehrenamtlich mitwirkenden Musikkapelle auch nur eine kurze Mitteilung zukommen zu lassen. Offenbar glaubt der Ausrichter, daß mit dem Aufbau, welcher übrigens mit einem Zuschuß von der Stadt Arnsberg belohnt wird, sei der Auftrag zur Ausrichtung des Osterfeuers erledigt. Es herrscht scheinbar die Auffassung, daß die Musikkapelle, da sie ja ehrenamtlich teilzunehmen hat, einer Einladung oder Benachrichtigung nicht bedarf. Man sollte sich in Zukunft überlegen ob nicht auch die ehrenamtlich Tätigen eines Wortes wert sind. Ansonsten könnte es passieren, daß der alte Brauch auf musikalische Umrahmung verzichten muß.

Die Mitglieder der Musikkapelle Oeventrop

Pfingsten — 1.6. - 9.6.79

TRAUMKREUZFAHRT zum Superpreis

ins Land der Mitternachtssonne

Kopenhagen - Oslo - Geiranger - Andalsnes - Molde - Bergen - Bremerhaven

Ein neuntägiges Reiseerlebnis zum einmalig günstigen Preis!

Ein neuntägiges Programm der Superlative liegt vor Ihnen

- Kreuzfahrt auf einem gemütlich-elganten Schiff der bekannten TSS „Atlas"
- die schönsten Fjorde u. Metropolen Südnorwegens erleben Sie hautnah
- fünf Mahlzeiten täglich (Hauptmahlzeiten à la carte)
- umfangreiches Unterhaltungsprogramm mit bekanntem Spitzenkünstlern

Die TSS „Atlas" ist das Flaggschiff der weltbekannten Reederei Epirotiki Line. Alle Kabinen mit Dusche, WC. 9 Decks, Aufzüge, Restaurant, Nachtklub, Diskothek, 3 Schwimmbäder (davon ein Hallenbad), Sauna, Bordwährung DM, deutsche Reiseleitung.

Buchen Sie schnell — das Platzkontingent ist begrenzt.

- zusätzlich eine Übernachtung im First-Class-Hotel in Kopenhagen
- Transfers und Gepäckbeförderung
- Bahnfahrt 1. Klasse
- Versicherungspaket
- alle Kabinen mit Dusche oder Bad/WC

Das alles bereits ab DM 990.-

Prospekte, Beratung und Anmeldung nur bei:

Reisebüro VOLLMER

Clemens-August-Straße 4

5760 ARNSBERG 2

Telefon (0 29 31) 18 41-43

Interessante Neuheiten
von der Frankfurter Pelzmesse '79 ...



... ausgesucht
von Ihrem Kürschnermeister

Pelzmoden REISS
Arnsberg 2 Clemens-August-Str. 19
Telefon (0 29 31) 1 04 40

Sie suchen den Frühling?
Kommen Sie zu uns! — Wir haben Ihn für Sie!

Fette 1 Gardinenfachgeschäft
wir machen mehr aus Ihrem Fenster.

Fette 2 Geschenkboutique
mit den neuesten Taschen für Ihre Frühjahrsmode.

Fette 3 top-moden
Modefrühling überall

Fette
Alter Markt 11
5760 Arnsberg 2
Telefon (0 29 31) 30 38

Verkaufe gut erhaltenen
ZWILLINGS-KINDER-SPORTWAGEN
Preis VS.
Telefon (0 29 32) 3 34 80

Urlaub ...
Foto ...
KÜPER FOTO
ARNSBERG 2
Clemens-August-Straße 74
Neumarkt 4
Telefon 1 07 76

Weiterhin konstante Preise!
Ruf Hexe 4050 von 7.00-19.00

Hexe 4050 Hexe Mietwagen

ZUVERLÄSSIG

Stadtbruch 6,00 DM
Gierskämpen 6,00 DM
Stadtgebiet 5 DM
Wolfschlucht 6,00 DM
Schreppenberg 6,00 DM

PROMPT

Hexe 4050 Hexe Mietwagen

Ruf 4050 Hexe Mietwagen

Bemerkenswertes aus Oeventrop

Anmerkung der Redaktion zum Leserbrief der Musikkapelle auf der vorausgegangenen Seite

Auch Regiefehler sind dazu da, gemacht zu werden. Die Enttäuschung der Musiker über die Behandlung „unter ferner liefen" ist begreiflich. Auf der anderen Seite ist der Erbauer des Ostereuers, die Freiwillige Feuerwehr Oeventrop, selbst ehrenamtlich tätig, auch wenn ein kleiner Zuschuß der Stadt gegeben wird. Über dem Geschehenen sollte man den verbindenden Sinn des ganzen Unterfangens nicht vergessen: Altes Brauchtum bedarf der sorgsamen Pflege.

☆

(D. C.) „Gesperrt für Kraftfahrzeuge aller Art" wurde von der Stadt Arnsberg der Schulhof in Dinschede. Damit kam die Verwaltung einem Wunsch der Schulkonferenzen der Grund- und Hauptschule nach. Denn im Laufe der Zeit hatte sich der Schulhof zu einem Rennplatz für Jugendliche Mopedfahrer entwickelt, so daß die dort häufig in den Nachmittagsstunden spielende Kinder buchstäblich vom Platz gefegt wurden.

An den nun grundsätzlich gesperrten Schulhof werden sich jedoch auch Eltern, Hörer von Volkshochschulkursen sowie alle anderen Besucher der Schulen (gerade auch zur Nachmittagszeit) gewöhnen müssen.

Durchfahrt haben lediglich Versorgungsfahrzeuge.
Nur bei ganz wenigen Gelegenheiten — wenn also außerordentlich hoher Parkraumbedarf besteht — z. B. bei Elternsprechtagen, Blutspende oder an Wahltagen wird der Hausmeister Dieter Flüchter dem Sperrschild eine „Mütze" überziehen und den Hof im Interesse der Allgemeinheit freigeben.

Bleibt nur zu hoffen, daß sich alle motorisierten Schulbesucher zum Schutze der Kinder an die neue Regelung halten.

★

(D.C.) Ein wenig mehr Rücksicht von seiten der Müllabfuhr wünscht sich mancher Oeventroper Bürger. Nicht daß es gegen den auf die Sekunde pünktlichen Beginn am Montagmorgen um 6 Uhr ginge, vielmehr hat die Firma E. aus Iserlohn ein Fahrzeug dabei, welches durch sein markerschütterndes Bremsgekreische, daß über Hunderte von Metern zu hören ist, den letzten Schläfer aus dem Bett hochjagt. Und das muß nicht unbedingt morgens zwischen sechs und sieben sein, wenn der eine oder andere die Gelegenheit hat, sich noch einmal von der rechten auf die linke Seite zu drehen.

★

(D. C.) Wenn Pastor Anton Köster am 2. Ostertag sein Silbernes Priesterjubiläum feiern konnte, dann muß man einen Aspekt seines priesterlichen Wirkens hervorheben, der unmittelbar Sorge und Fürsorge um Kinder und Jugendliche betrifft: Gemeint ist die nun seit mehr als 10 Jahren andauernde Durchführung von Sommerferienlagern für Oeventroper Jungen und Mädchen. Im Durchschnitt nehmen daran jedes Jahr etwa 120 Kinder teil. Weit spannt sich der Bogen der Ferienorte: Sauerland, Österreich, Eifel, Warburger-Land, Pfalz und Weserbergland. Meist bieten Schulen oder Schützenhallen Unterkunft und Quartier. Bei allem Einsatz der Führungskräfte, der Lagereltern und Köchinnen aus der Pfarrgemeinde geht man dennoch nicht fehl, wenn man behauptet, daß Pastor Köster Motor und Initiator dieses großartigen Ferienwerkes ist, welches erst ermöglicht daß Oeventroper Kinder jedes Jahr in froher Jugendgemeinschaft auch zur Entlastung der Familie (preiswert) Urlaub machen können. Für dieses soziale Wirken sollte man Pastor Köster, neben allem anderen, was selbstverständlich nach 25 Jahren Priesterseins erwähnenswert ist, einen besonderen Dank aussprechen.

☆

Der ARNSBERGER STADTANZEIGER gratuliert:

Vor der Handwerkskammer in Arnsberg legte Hans Balkenohl (40), Im Grund 16, seine Meisterprüfung im Tischlerhandwerk ab.
Der frischgebackene Meister ist seit 1972 als Ausbilder bei der Schule der Handwerkskammer im Alten Feld tätig.

GRABMALE
Reinhard Hilligsberg
Stein- und Bildhauerei
Marmor, Granit, Findlinge, Naturfelsen
Werkstatt und Ausstellung:
Clemens-August-Straße 72 — 5760 ARNSBERG 2
Telefon (0 29 31) 1 08 24

KUPER
FOTO
ARNSBERG 2
Clemens-August-Straße 74
Neumarkt 4
Telefon 1 07 76

Telefonische Anzeigenannahme 0 29 37 / 65 13+4 25



Datsun 180 B. Er schafft die Straße-und nicht umgekehrt.

Der Datsun 180 B ist perfekt. In der Technik, in der Ausstattung. Und in dem, was er an Wirtschaftlichkeit auf die Straße bringt. 1758 ccm – das sind 69 kW (88 PS) mit einem Testverbrauch von 10,5 l Normalbenzin auf 100 km.

KFZ-MEISTERBETRIEB
G. Deubel
OEVENTROP
Oeventroper Straße 40
SHELL-SB-STATION
mit autom. Waschanlage

DATSUN
Wir machen Zuverlässigkeit. Weltweit.

BODENBELÄGE

Wir bieten Ihnen in größeren, neu gestalteten Räumen ein Fachangebot wie es kaum zu überbieten ist

Teppichböden:

Eine Riesenauswahl von der einfachen Schlinge bis zur exklusiven Spitzenqualität. Wir legen allergrößten Wert auf bewährte und geprüfte Ware.

Wir bieten Ihnen Sonderangebote in allen Preislagen direkt von der Rolle (einige Beispiele)

Schlingenware
400 cm breit vieltausendfach bewährt
a qm DM 8,95

Berber reine Schurwolle rustikale Schlinge **ab qm 26,95**

PVC - Böden

Unübertroffen ist unsere Auswahl in den bildschönen und pflegeleichten PVC Böden. Hier liefern wir Breiten in 200, 366 und 400 cm.

Sonderangebote bringen Vorteile:

„Neu" PVC Böden in allen Breiten direkt von der Rolle.

Alfred
HACHMANN
Malermeister
Hohe Straße 19
5760 Arnsberg 2 – Oeventrop 0 29 37 / 723

NOEKE, Freienohl, hat Geburtstag!

(Anzeige)

Eine der bekanntesten Großhandelsfirmen des heimischen Raumes, die Firma Ernst Noeke GmbH & Co. KG, in Meschede-Freienohl, kann in diesen Tagen auf 30 erfolgreiche Geschäftsjahre zurückblicken. In der heutigen Zeit rasanter Entwicklungen eine stolze Zahl. Meilensteine auf diesem Weg:

Mai 1949 — Gründung eines Landhandelsgeschäftes am Breiten Weg in Freienohl.

1951 — erste Anfänge des Baustoffhandels

1958 — erste größere Erweiterung durch den Kauf des elterlichen Hofes und Umbau zu einem leistungsfähigen Lager

1961 — Übernahme der BP-Mineralölvertretung für die damaligen Kreise Arnsberg und Meschede. Bau des Lagers am Bahnhof Freienohl mit Bahnanschlußgleis.

ab 1969 — Kauf und stufenweiser Ausbau des jetzigen Hauptsitzes an der B 7 — Freienohler Straße.

1972 — Neubau einer Düngemittelhalle und Einführung der für den hiesigen Raum völlig neuen „losen Düngerkette."

1976 — Bau und Eröffnung des heute weithin bekannten „Baumarktes und Grünen Warenhauses", mit Bau einer weiteren Lagerhalle und Einrichtung neuer Büro- und Sozialräume.

Nach vorläufigem Abschluß dieser umfangreichen Aufbauphase verfügt die Firma Ernst Noeke über ein befestigtes Lagergelände von ca. 24.000 qm, einen eigenen Gleisanschluß, Gebäuden mit ca. 18.000 cbm umbautem Raum.

14 Fahrzeuge sind ständig im Einsatz und beliefern nahezu das ganze Sauerland pünktlich und zuverlässig mit Baustoffen für den Hoch- und Tiefbau, Dünger, Saatgut und Pflanzenschutzmitteln, Heizöl, Benzin, Diesel und Schmierstoffen.

Der 1976 gegründete Baumarkt für alle Bauherren, Heimwerker und Gartenfreunde hat sich zu einem Abholmarkt entwickelt, der schon heute im weiten Umkreis ein Begriff ist.

40 Mitarbeiter unterstützen die Firmenleitung bei der Wahrnehmung ihrer manigfachen Aufgaben.

Der ARNSBERGER STADTANZEIGER wünscht der Firma Ernst Noeke alles Gute für die Zukunft und weiterhin eine glückliche Hand bei den künftigen Dispositionen.

Für Bauherren, Heimwerker und Gartenfreunde . . .

Badezimmer kompl. farbig
bestehend aus: Kaldewei Badewanne Saniform 170 cm, Wannenfüll- und Brausebatterie, Ab- und Überlaufgarn., Fliesenrahmen, Waschtisch 60 cm, Porzellanablage, Spiegel, Einlochbatterie, WC mit Spülkasten und allen dazugehörigen Armaturen in den Farben moosgrün, curry und beige alles zusammen nur **495,00**

Waschtisch I. Wahl, 60 cm
weiß Stück nur **37,50**
moosgrün Stück nur **49,49**

Einhebelmischer
Die exklusive Armatur für Ihren Waschtisch original Ceramix Stück nur **139,90**

Spiegelleuchten
Kristalglas rund, für Bad und Diele, Spritzwasser geschützt, mit Glühbirnen 25 W
Paar nur **89,90**

Brausewannenaufsätze
kompl. mit Seitenteil und Klapptür in weiß und topas besonders preiswert z.B. weiß für Brausewanne 80/80
nur **220,00**

B & D Schlagbohrmaschine
robuster, leistungsstarker 420-W-Motor, kompl. mit Seitenhandgriff, mechanischem 2-Stufen-Getriebe, 1 Jahr Vollgarantie
Stück nur **129,00**

B & D Schlagbohrmaschine
D 204, 2-Gang-Schlagbohrmaschine mit Elektronik, 520 Watt, 13 mm Bohrfutter
Stück nur **198,00**

B & D Stichsäge
DN 32, 300 W, Schnittiefe 45 mm, die Universalsäge für jeden Handwerker, kompl. mit Sägeblatt Stück nur **98,00**

B & D Kettensäge
zum Sägen von Kaminholz, Ausasten von Bäumen, zum Schneiden von Balken und Zaunpfählen, 1.100 W, 1,5 PS, Schnittlänge 25 cm
Stück nur **179,00**

Alu-Haustüren
mit Drahtgußglas E 6/EV 1 z. B. 1000 x 2000 mm
nur **395,00**

Wandfliesen
15/15 dt. Spitzenfabrikat, MS, in mehreren Farben
qm nur **9,95**

Wandfliese
15/15, weiß gehämmert, I. Sort. qm nur **12,50**

wunderschöne
Dekorfliese
dazu qm nur **16,90**

Dekorfliese
15/15, I. Sort., herrliche Naturflammung qm nur **19,90**

Bodenfliese
herbstbunt, für innen und außen, frostsicher 24 x 11,5
qm nur **18,30**

Bodenfliesen
für innen und außen, I. Sort., harmonisches Farbspiel 10/20
qm nur **19,90**

Glasbausteine
Wolke weiß, 19/19
Stück nur **1,99**

PVC-Bodenbelag
PVC auf Filz in mehreren verschiedenen Farben
qm nur **4,40**

PVC-Bodenbelag
Vinyl-Asbest für extreme Belastung, strukturierte Oberfläche, wohnliche Fliesendekore qm nur **10,50**

Teppichboden „Sopo"
Schlingenware für den Wohnbereich qm nur **4,50**

Teppichboden „Rustika"
kurze Feinschlinge für den Wohnbereich qm nur **6,98**

Teppichboden „Sambia"
strapazierfähige, feste Schlinge, warm und wohnlich
qm nur **9,90**

Teppichboden-Velours
sehr strapazierfähig, weich und behaglich qm nur **13,50**

Fassadenfarbe
atmungsaktiv, wetterfest, Ia Qualität, 8 kg-Eimer nur **12,90**

Wandfarbe waschfest
Hervorragende Qualität, 15 kg Eimer nur **9,95**

Echtholzpaneele Lauan
Platte 2,44 x 0,61 m
qm nur **4,20**

Paneele Eiche Druck
Platte 2,44 x 0,61 m
qm nur **4,20**

Fichte-Profilbretter
in allen handelsüblichen Längen am Lager, je 10 St. folienverpackt
9,5 x 96 mm B.-Sortierung
qm nur **7,95**
12,5 x 96 mm A.-Sortierung
qm nur **10,45**

Holzzuschnitte
winkelgerecht, mm-genau sofort nach Ihren Angaben z. B. Spanplatte 10 mm
qm nur **6,65**

Regalbretter
in großer Auswahl z. B. weiß beschichtet 3 Seiten umleimt
80 x 20 cm Stück nur **2,98**

Alu-Schiebeleiter
2 x 12 Stufen, TÜV geprüft
nur **195,00**

B & D Rasentrimmer
schneidet Rasenkanten an Mauern, Hecken, Bäumen, Sträuchern und Zäunen sauber und messerscharf
nur **69,00**

B & D Heckenschere
DNJ 452 G, Schneidlänge 450 mm, gegenläufig
nur **145,00**

Rasenmäher 4-Takt
3 PS, Schnittbreite 48 cm, Schnitthöhenverstellung, Leichtlaufräder nur **198,00**

4-Takt-Rasenmäher „Tigercat"
3 1/2 PS-Motor, Senkrechtstarter, Ferngasbedienung, Radschnellverstellung
nur **298,00**

NOEKE DER BAUMARKT

Die Preise verstehen sich incl. MWSt. bei Abholung von unserem Lager gegen Barzahlung.

DAS GRÜNE WARENHAUS NOEKE

5778 Meschede-Freienohl · Freienohler Str. 124-128/B 7 · Tel. (02903) 66 51 · Geöffnet: Mo.-Fr. 9-18, Sa. 8-13 Uhr

Zum 20. Male den jungen Mai begrüßt

Am 1. Mai, früh morgens um 6 Uhr auf dem Schloßberg, bläst der Orchesterverein Arnsberg alljährlich mit Frühlingsliedern den Mai ein. Seit 20 Jahren pflegen die wackeren Musiker, die in diesem Jahr auf eine 27 jährige Vereinsgeschichte zurückblicken, diesen schönen, lobenswerten Brauch.

Nach allen Stadtteilen hin lassen sie zu dieser frühen Stunde ihre Melodien erklingen, die wiele Wanderer und Frühaufsteher, auf ihren Wegen, vom alten Schloß her grüßen und fröhlich stimmen, allen Arnsbergern weit und breit, Freude bereiten und gewiß sogar denen, die sich nach einem ausgiebigen „Tanz in den Mai" noch einmal genüßlich im Bett umdrehen, ein dankbares Lächeln abgewinnen. Je nach Witterung, besonders wenn die Sonne schon durch die zartgrünschimmernden Zweige blinzelt, kommen auch viele Spaziergänger zum Schloßberg, die die Musiker des Orchestervereins in aller Herrgottsfrühe, als Freunde und alte Bekannte begrüßen und das Maiblasen, nicht selten, zum wiederholten Male, aus nächster Nähe genießen wollen und sogar fröhlich in die Melodie mit einstimmen:„ Der Mai ist gekommen . . ."

Der treueste Zuhörer ist Heinrich Westphal, Hauptpolizeimeister a. D., der mit seiner Gattin, in 20 Jahren, noch kein Maiblasen versäumte.

E. Thüner



Der Orchesterverein Arnsberg beim Gruß an den Mai vor der Jungfer Gertrud, ein Bild aus der Zeit, als Heinrich Franz, der an der Bergstraße wohnte, noch Schloßbergwärter war.

Die Musiker von links: Hans Stüttgen, Heiner Wälter, verdeckt Herbert Krebeck, Gerd Ossenbrink, Josef Pieper, Heribert Höch (Dirigent), Werner Buchholzki, Hans Rading (Vorsitzender), Otto Kröning †, Heinrich Franz †.

WOCHE DER JUGEND
Programm vom 3.-13. Mai 1979

Filmvorführungen / Diskussionen

Vom 7, Mai - 11. Mai 1979 (außer 8. Mai 1979) um 9.00 - 15.00 Uhr im Vortragssaal des Sauerland-Museums im Landsberger Hof, Arnsberg 2

3. Mai 1979	9.00 - 12.00 Uhr	„. . verdammt bin ich erwachsen"
	12.30 - 15.00 Uhr	„Jugend und Alkohol"
4. Mai 1979	9.00 - 12.00 Uhr	„Taking off"
	12.30 - 15.00 Uhr	„Der Schrei"
7. Mai 1979	9.00 - 12.00 Uhr	„Ich. dachte, ich wäre tot"
	12.30 - 14.00 Uhr	„Wem nützen Drogen"
9. Mai 1979	9.00 - 12.00 Uhr	„In - Out"
	12.30 - 14.00 Uhr	„Selbstmord"
10. Mai 1979	9.00 - 12.00 Uhr	„. . verdammt bin ich erwachsen"
	12.30 - 15.00 Uhr	„Jugend und Alkohol"
11. Mai 1979	9.00 - 12.00 Uhr	„Helmut, 18 Jahre, Alkoholiker"
	12.30 - 15.00 Uhr	„Der Schrei"

Veranstaltungen in Bruchhausen

Jugendmesse in der St. Magdalena-Kirche am 5. 5. 79 um 18.30 Uhr
Info-Tag mit Ausstellung im Städt. Jugend- und Sportheim am 6. Mai 1979 ab 11.00 Uhr
Fahrradorientierungsfahrt ab Städt. Jugend- und Sportheim am 7. Mai 1979 ab 15.00 Uhr
Filme im Städt. Jugend- und Sportheim am 8. Mai 1979 um 16.00 Uhr für Kinder und um20.00 Uhr für Jugendliche
Kinderolympiade auf dem Sportplatz am 9. Mai 1979 um 15.00 Uhr
Kinderdisco im Städt. Jugend- und Sporth. am 10. Mai 79 um 15 Uhr
Lagerfeuer am 10. Mai 1979 um 19.30 Uhr
Spielnachmittag im Städt Jugend- und Sporth. am 11. 5. 79, 15 Uhr
Autoorientierungsfahrt ab Städt. Jugend- und Sportheim am 12. 5. 79 um 14.00 Uhr

Veranstaltungen in ARNSBERG 2

Selbstdarstellung der Jugend — Turnen, Judo, Handball — in der Rundturnhalle, Eichholz am 3. Mai 1979 um 17.00 Uhr
Gast: Europameisterin in Gymnastik- und Bodenturnen Carmen Rischer
Podiumsdiskussion „Arnsberg — Paradies der Jugend! . . . oder gibt es doch Probleme???" am 4. Mai 1979 ab 19.30 Uhr im Jugendbegegnungszentrum Liebfrauen
Disco im Evangelischen Jugendheim, Jahnstr. 12 am 5. Mai 79 um 15.00 Uhr für Kinder und um 19.00 Uhr für Jugendliche
Aktionstag für Kinder Film — Werken — Spielen im Jugendbegegnungszentrum Liebfrauen am 8. Mai 1979 von 15 - 18 Uhr
Gastspiel des Sängers Lothar von Versen im Jugendbegegnungszentrum Liebfrauen am 9. Mai 1979 ab 18.30 Uhr !

Verkaufe

220 D Bj. 72, 150.000 km, weiß, erstklassiger Zustand, Radio, TÜV 12/80. Preis VB

Suche

240 D ab Bj. 1977

Tel. Mo. - Fr. von 8-16 Uhr, (0 29 31) 30 71
andere Zeit (0 29 37) 65 13

Honda baute über 24 Millionen Motorräder. Und steckte all diese Erfahrung in

Camino



Honda Camino wird in 4 Versionen angeboten.
z. B. Honda Camino VLC: luftgekühlter 1 Zyl. 2-Takt-Motor, 49 ccm, 1,5 PS

Herbert Rösner

HONDA-VERTRAGSHÄNDLER

Clemens-August-Straße 41
5760 Arnsberg 2
Telefon (0 29 31) 1 40 49

Qualitätsware zum günstigen Preis!

Jugendliche Cordhosen, Gr. 36 bis 42
100% Baumwolle, tolle Paßform, in allen Modefarben von „Christine Gerard" **39,90**

Bundfalten-Hosen, Gr. 36 bis 42
gute Leinenqualität, 100% Baumwolle enge Form **34,90**

Nicky-Pullover, Gr. 36 bis 44
100% Baumwolle, V-Ausschnitt **29,90**

Damen-Blusen, Gr. 36 bis 44
Diolen/Baumwolle, in allen aktuellen Farben, „Christine Gerard" **24,90**

T-Shirts, Gr. 36 bis 44
100% Baumwolle, einfarbig **10,00**

Ein Besuch lohnt sich stets!

Moha moden

576 Arnsberg 2
Alter Markt 17

T-Shirt für Kinder, uni **3,90**
T-Shirt für Damen, uni **5,90**
T-Shirt für Herren, uni **7,90**
Modische Damenblusen 24,90
kleine Karomuster, abgerundeter Kragen nur

Damen-Pulli +.-Blusen
in großer Auswahl, zu Minipreisen

Kinder-T-Shirt
Acryl, mit kleiner Aufschrift **8,90**

NEU EINGETROFFEN:
Damen-+Herren-Feincordjeans
Baumwolle/Synthetik, in neuen Sommerfarben, Original Monsieur B nur **44,90**
die gleiche Hose für Kinder, alle Größen **29,90**

Strickmoden-Lackner
Hüsten, Bahnhofstraße 125 - **Neheim,** Hauptstraße 15
Arnsberg, Ruhrstraße 13 - **Sundern,** Hauptstraße 60

M. Kracht GmbH MEISTERBETRIEB
Heizung · Sanitär · Solartechnik
Lüftung · Wärmepumpen · Schwimmbadtechnik
Planung - Projektierung - Lieferung - Montage - Wartung
5760 ARNSBERG 2, Schürholzstraße 10, Telefon (0 29 31) 62 66

Übernehme
Wohnungseinheiten aus Nachlässen mit sämtlichem Inventar und Entrümpelungen · Rohproduktenhandel
Josef Wulf sen.
5760 Arnsberg 2, Seißenschmidtstr. 8
☎ (0 29 31) 1 06 46

4-Felgen 175 x 14
zu kaufen gesucht
Telefon (0 29 37) 65 13

Ihr Haus ist das schönste.

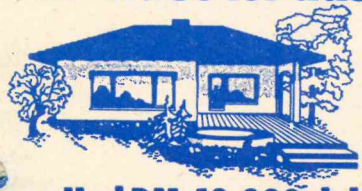

Denn Sie haben selbst mit angepackt.

Und DM 40.000 dabei gespart!

Zufriedene Bauherren bestätigen: Durch und durch massiv und solide. Überdurchschnittliche Wärmedämmung, angenehmes, gesundes Raumklima.

Und das Selbstbauen funktioniert prima!

Eine phantastische Idee!!

- Bis 80 % Fremd-Finanzierung mit unserer Hilfe
- Kellerbausätze für sämtl. Fertighäuser

O Bitte um kostenlose Information
O Wünsche ausf. Prospekt (Schutzgebür DM 8,- + Porto)

Nutzen Sie unsere bald 20jährige DUROPAN-Selbstbau-Erfahrung!

DUROPAN Selbstbau GMBH
AM WALL 118
2800 BREMEN 1
T. (0421) 311524

ABSENDER NICHT VERGESSEN!

Örtlicher Repräsentant
W. KNIPSCHILD
Ruhrstraße 11
5760 Arnsberg 2 Telefon (0 29 31) 47 84



Premiere in Deutschland. Datsun 160 J.

Datsun 160 J Limousine. 1579 ccm, 61 kW (83 PS). Dauerspitze 160 km/h. Testverbrauch nur 9,8 l Normalbenzin auf 100 km. Datsun 160 J Coupé, 1579 ccm, 65 kW (89 PS), 5-Gang-Getriebe, Dauerspitze 165 km/h, Testverbrauch nur 9,5 l Normalbenzin auf 100 km. Ausstattung: Doppelscheinwerfer, Liegesitze, Verbundglas-Frontscheibe, rundum getönte Scheiben und vieles mehr. Serienmäßig.

KFZ-MEISTERBETRIEB
G. Deubel
OEVENTROP
Oeventroper Straße 40
SHELL-SB-STATION
mit autom. Waschanlage

DATSUN
Wir machen Zuverlässigkeit. Weltweit.

Filmkamera Super 8
Bauer C 1 M mit Tasche zu verkaufen.
Telefon (0 29 37) 4 15

Auch in Arnsberg
Egal wo Sie Ihr Fernsehgerät oder HiFi-Anlage gekauft haben. Wir sind Ihre Adresse für den guten Kundendienst.

radio-hensel
Kirchstraße 27
Tel. (0 29 37) 4 02
ab 18.00 Uhr ☎ 63 33

Achtung!
Jeden Samstag von 10-15 Uhr
GEBRAUCHS- UND ANTIKMÖBEL-VERKAUF!
Sehr preiswert!
Rohproduktenhandel
Josef Wulf
5760 ARNSBERG 2
Seißenschmidtstr. 8
☎ (0 29 31) 1 06 46

Individuelle Küchengestaltung mit den besten System-Küchen
Küchentenne
F. H. Sindern · Eigene Werkstätten
5760 Arnsberg 2 - Niedereimer
Stephanusweg 35 · Tel. 02931-6141

VW Audi
von
H. HOEVEL
seit 1852

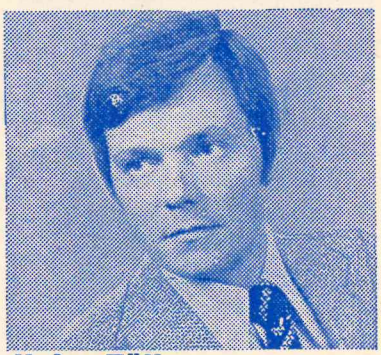

Autofahrer Achtung! Jetzt Preisvergleich

Heinz Tölle
Clemens-August-Str. 16
5760 Arnsberg
Tel. 0 29 31/10 2 08
Bürozeiten: montags–freitags
8.00–11.00 Uhr
15.00–17.00 Uhr

Ich berate Sie gerne

Westfälische PROVINZIAL Versicherung der Sparkassen

Im Haus der Sparkasse

Das Neueste aus Uentrop . . .

. . . . für die Neugestaltung der Königskette spendeten Uentrop's Schützenkönige spontan 2.000,00 DM!

EIN TOLLES ERGEBNIS: Das ist einTreuebeweis wie er nicht besser erbracht werden konnte. Es ist kein Aprilscherz sondern reine Wahrheit, daß die Könige des Schützenvereins Uentrop e. V. spontan und freiwillig für die Neugestaltung der Königskette 2.000,00 DM spendeten. Friedhelm Rath und Karl Lenze (beide ehemalige Könige) führten die Spendenaktion mit Bravour und gutem Stehvermögen durch.

Alle anderen Vereinsmitglieder hat bzw. wird Ernst Wiesemann wegen einer freiwilligen Kostenbeteiligung ansprechen. Wie zu erfahren war, ist auch diese Aktion sehr erfolgversprechend angelaufen. Im voraus sei allen Spendern und Sammlern ein herzliches „Dankeschön" gesagt.

Der Vorstand des Schützenvereins wertet das Spendenergebnis schon jetzt als Treuebeweis und fühlt sich dadurch in seiner Arbeit gestärkt und ermutigt.

Die Neugestaltung der Königskette wurde zwischenzeitlich bei dem Goldschmied und Juwelier H. Klein, Arnsberg 1, in Auftrag gegeben. Der Schützenverein wird in Zukunft im Besitz von zwei getrennten Königsketten sein, nämlich der großen Ordenskette (bestimmt für Umzüge und für besonders festliche Anlässe) und der kleinen Gesellschafts- und Sitzungskette. Beide Ketten erhalten das Uentroper Wappen (siehe oben) welches auch auf der neuen Schützenfahne zu sehen ist. Bedingt durch die großzügigen Spenden, werden dem Schützenverein durch die Neugestaltung der Königskette keine Kosten entstehen.

★

SCHÜTZENFESTVORBEREITUNG: Auf Hochtouren laufen die Vorbereitungen für das diesjährige Schützenfest, das ja bekanntlich am 8., 9. und 10. Juni (immer am 2 Juniwochenende) gefeiert wird. Es beginnt am Freitag, dem 8 Juni um 19.00 Uhr mit dem Aufsetzen des Vogels und einem anschließenden Schützenball in der Festhalle mit dem BITTNER-TRIO aus Oeventrop.

Die Festmusik wird in diesem Jahr ausgeführt von der Musikkapelle Voßwinkel unter Leitung von Kapellmeister Fred Langer, von dem BITTNER-TRIO aus Oeventrop und dem Spielmannszug der Arnsberger-Bürgerschützengesellschaft unter Leitung von Tambourmajor Herbert Krick. Der Spielmannszug, der erstmals für alle Festtage verpflichtet wurde, wird auch in diesem Jahr das Wecken am 3. Festtag übernehmen.

Unmittelbar nach dem Vogelschießen am Schützenfestsonntag erfolgt der Rückmarsch in die Festhalle wo die neuen Regenten feierlich proklamiert werden. Ein zünftiger Schützenmorgen mit Konzert und Tanz schließt sich an.

Vogelbauer Willi Brüggemann ist eifrig dabei, den neuen Königsadler zu fertigen und Fahnenträger Alois Westermeier wird bald die Schützenfahne auf Hochglanz wienern. Übrigens, das amtierende Königspaar Friedhelm und Elvira Westermann knüpft an alte Traditionen an und führt das „Kränzen" nach altem Brauch in den eigenen Gemächern durch. Königsmutter Mia Westermann hat dafür schon selbstgemachte Sülze und Hausmacherwurst im kühlen Keller gelagert.

Die Vorbereitungen laufen bestens, das „Große Fest" kann bald beginnen.



Auch das Herablassen der Vogelstange zählt zu den Schützenfestvorbereitungen. Vogelbauer Willi Brüggemann und Geschäftsführer Rudolf Franke beobachten gespannt ob die Vogelstange noch hält. (Foto: Rappold)

★

JUBILÄUM: Der Spielmannszug der Arnsberger-Bürgerschützengesellschaft hat den Vorstand des Schützenvereins Uentrop e. V., das Königspaar mit Geck und Adjutanten sowie die Damen zu einem gemütlichen Abend am Samstag, den 12. Mai 1979, um 19.30 Uhr ins Schießsportzentrum Hellefelder Bachtal eingeladen. Bei Musik und Tanz soll das 30 jährige Bestehen des Spielmannszuges im kleinen Kreis gefeiert werden.

Die genaue Abfahrtszeit wird noch bekanntgegeben.

SCHÜTZENVERSAMMLUNG: Die letzte Versammlung vor dem Schützenfest findet am Freitag, dem 1. Juni 1979, um 20.00 Uhr im Gesellschaftsraum der Schützenhalle statt. Alle Schützenbrüder sind herzlich eingeladen. Im Anschluß an die Versammlung bittet das amtierende Königspaar Friedhelm und Elvira Westermann zur traditionellen Bierprobe. Gut Schluck! !

★

KINDERGARTEN: Die Kinder welche aus dem Kindergarten Uentrop entlassen werden, treffen sich mit ihren Eltern zu einer Abschlußfeier am 10. Mai 1979 im Kindergarten. Nach der gemeinsamen Kaffeetafel soll eine Planwagenfahrt unternommen werden. Der genaue Beginn wird noch mitgeteilt.

★

STAMMTISCH: Nach wie vor trifft sich der Schützenstammtisch jeden Donnerstag ab 19.00 Uhr im Gasthof Weber. Interessenten sind herzlich willkommen.

K. R.

FRISIERSALON AM GLOCKENTURM
HANSKNECHT

Unser Fachwissen, handwerkliches Können u. die sorgfältige Auswahl der Präparate, geben Ihrem Haar Gewähr für die richtige Pflege —

Ihr Damen- und Herren
SALON HANSKNECHT

Arnsberg 2 · Am Glockenturm · Tel. (0 29 31) 30 47

Mobil Schmierstoffe · Mobil Heizoel



B. Grüne & Sohn oHG
5760 ARNSBERG 2
Hellefelder Str. 84 - Ruf (0 29 31) 1 07 35



MÖBEL Krause

Ihr leistungsstarker Partner beim Möbelkauf

Nicht jede Küche, der man einen Namen gibt, ist eine Markenküche!

Vertrauen Sie auf bekannte Markenfabrikate!

SieMatic DAS KÜCHENSYSTEM

ALNO® Anbauküchen

POGGENPOHL

NIEBURG
Maßstab für Küchenqualität

zeyko Anbauküchen

Denn Nachahmungen erreichen niemals die Qualität, die Funktionstüchtigkeit und das Design des Originals. Verlangen Sie bekannte Kunststoffe für Fronten und Arbeitsplatten. Kaufen Sie nur namhafte Elektro-Einbaugeräte mit einem erstklassigen Kundendienst.

DUROpal

RESOPAL

NEFF-Elektro-Einbaugeräte

AEG SIEMENS

Wir bieten Ihnen: niedrigste Netto-Barpreise. Fachgerechte Planung, d. h. Beratung in Ihrer Wohnung, Ausmessen der Küche, Grundriß-Skizze und Kostenvoranschlag, Installations- und Fliesenplan. Termingerechte Lieferung. Millimetergenauen Einbau durch vier geschulte Fachkräfte. Anfertigung sämtlicher Sondermaße.

Zahlen Sie nicht mehr als nötig, und ersparen Sie sich unnötigen Ärger. Fordern Sie unverbindlich Kataloge und Preislisten an. Besuchen Sie uns in unserem Küchenstudio, oder fordern Sie den unverbindlichen Besuch unserer Küchen-Spezialisten an.

ASTA 77

5760 Arnsberg 2 · Am Bahnhof · Telefon 10709

Hallo,
Fotofreunde!

Preissenkung am Fotomarkt:

6 x 6 cm	Color-Fotos	-,35 DM
9 x 9	„	-,50 DM
7 x 10	„	-,60 DM
9 x 13	„	-,70 DM

Und noch was spricht für uns:

- **Fotos nach Ihrer Auswahl**
  (Sie bringen uns den belichteten Film, wir machen von allen Negativen Abzüge und Sie suchen sich die aus, die Ihnen am besten gefallen).
- **1 Tages-Service** (auf Wunsch)
- **beste Qualität**
- **Foto-Fachgeschäft**
  (. . . um Fotos zu verkaufen sollte man Ahnung haben!)

ARNSBERGER-FOTOSHOP

FRANZ-JÖRG SCHULTE

5760 ARNSBERG 2 ALTER MARKT TELEFON (02931) 3464

Nr. 5 30. Jahrgang 30. Mai 1979 An alle Haushaltungen!



Arnsberger Stadtanzeiger

Kostenloses Anzeigenblatt für den Stadtteil Arnsberg 2 und Bruchhausen sowie Freienohl, Frenkhausen, Herblinghausen, Olpe.

Landrat ruft zur Teilnahme an Europawahl auf

Der „Arnsberger Stadtanzeiger" hat den Vorsitzenden des „Kreiskomitee für die Vorbereitung der Europawahl", Herrn Landrat Rolf Füllgräbe, gebeten, seinen Lesern einige Gedanken zum Thema „Europa" zu übermitteln.



Er schreibt:

„Rund 180.000 Wahlberechtigte in unserm Kreis sind am 10. Juni 1979 aufgerufen, an der Direktwahl zum Europäischen Parlament teilzunehmen. Mit ihnen gemeinsam wählen insgesamt 180 Mio. europäische Bürger die 410 Abgeordneten in das Europaparlament. Von den 81 Sitzen, die auf die Bundesrepublik entfallen, werden allein dem Land Nordrhein-Westfalen allein 25 besetzt. Der Anteil der Wähler aus dem Sauerland beträgt immerhin 1 Promille aller Wähler Europas. Die Abgeordneten erhalten ihr Mandat auf die Dauer von 5 Jahren.

Diese Wahl, liebe Leser des Arnsberger Stadtanzeigers, stellt einen historischen Augenblick dar: Zum ersten Mal in der Geschichte der Europäischen Gemeinschaft sind die Wähler in den Mitgliedsstaaten aufgerufen, direkt zu Europa Stellung zu beziehen und an seiner künftigen Gestaltung mitzuwirken. Für sie ist die Europawahl in den anderen Mitgliedsstaaten deshalb nicht mehr ein Ereignis im Ausland, sondern europäische Innenpolitik.

Das mit europäischem Auftrag direkt gewählte Europaparlament kann mit seinen „Vollzeit"-Abgeordneten die schon vorhandenen Rechte viel besser ausschöpfen, vor allem auf den Gebieten, die der Kompetenz der nationalen Parlamente bereits entzogen sind, wie z. B. die gemeinsame Agrarpolitik. Gleichzeitig kann es gegenüber der Bevölkerung die Aufklärungsfunktion übernehmen. Eine Aufgabe, die von den nationalen Parlamenten nicht mehr oder nur noch zum Teil wahrgenommen wurde.

Schließlich wird das Europäische Parlament aufgrund der ihm von den Wählern verliehenen Legitimation mit stärkerem Gewicht Anspruch auf Erweiterung seiner Befugnisse erheben.

Der direkte Auftrag der Abgeordneten zwingt diese, sich gegenüber dem Wähler auch direkt zu verantworten. Bisher wurde die europäische Tätigkeit der Parlamentarier, die gleichzeitig nationalen Parlamenten angehörten, von den Bürgern selten wahrgenommen und kaum kritisch überprüft. Künftig wird die Basis – jeder von uns also – stärkeren Einfluß auf den Abgeordneten ausüben wollen und können. Wir erwarten von dem direkt gewählten Europäischen Parlament, daß es auf politische Ereignisse schneller reagiert als bisher.

(Fortsetzung auf Seite 2)



Sioux-Schuhe. Welch ein Unterschied!



Modell Sumar
Gut zu Fuß in der klassischen, leichten Sandalette.

märchenhaft bequem

Schuh Prange
Arnsberg 2 · Steinweg

Übernehme
Wohnungseinheiten aus Nachlässen mit sämtlichem Inventar und Entrümpelungen · Rohproduktenhandel
Josef Wulf sen.
5760 Arnsberg 2, Seißenschmidtstr. 8
☎ (0 29 31) 1 06 46

radio-hensel
Kirchstraße 27
Tel. (0 29 37) 4 02

(Fortsetzung von Seite 1)

Trotz vieler kriegerischer Auseinandersetzungen ist die Geschichte Europas auch die einer großer Völkerfamilie, die sich ihrer vielen Gemeinsamkeiten oft bewußt war. Die Idee eines vereinigten Europas ist alt. Immer wieder versuchten Menschen, die Grenzen durchlässiger, das Miteinander zum Ziel der Politik zu machen. Aber das ist ein weiter Weg. Mit den Wahlen am 10. Juni 1979 kommen wir aber dem Ziel einen erheblichen Schritt näher.

Nach dem 2. Weltkrieg wuchs im zerstörten Europa die Einsicht, daß nicht nur neue Wohnungen, sondern auch bessere nachbarschaftliche Beziehungen vordringlich sind. Überall bildeten sich Gruppen und Verbände, die ein vereinigtes Europa auf ihre Fahne und in ihre Satzung schrieben. 1950 war es der französische Außenminister Robert Schumann, der als Erster europäische Ideen in konkrete Politik umsetzte. Der erste Schritt zu einem Europa, wie wir es heute kennen, war getan.

Welche nennenswerten Gemeinsamkeiten sind jetzt schon vorhanden? Nun, heute gibt es überall in der Gemeinschaft zollfreie Waren aus all ihren Ländern. Arbeitnehmer können ihren Arbeitsplatz in der Gemeinschaft frei wählen. Herstellern und Händlern steht der gemeinsame europäische Markt offen. Die Zollunion hat aus 9 europäischen Märkten einen gemeinsamen großen Binnenmarkt gemacht: mit Zollfreiheit innerhalb der Gemeinschaft, mit einem gemeinsamen Zolltarif nach außen. Hinzu kommen die gemeinsame Agrar- und Reginalpolitik.

Die Versorgung der Bevölkerung mit Nahrungsmitteln zu sichern ist ein Ziel der europäischen Agrarpolitik. Die Strukturverbesserung in der Landwirtschaft ein weiteres.

Die Regionalpolitik dient dem Ausgleich zwischen armen und reichen Gebieten in der Gemeinschaft. Sie ist Hilfe überall dort, wo Arbeitslosigkeit und Abwanderung strukturbedingt sind. 1975 wurde der Fonds für die regionale Entwicklung geschaffen. Er sichert vorhandene und fördert die Schaffung neuer Arbeitsplätze.

So hat die Europäische Gemeinschat auch jetzt schon aus Nachbarn Partner gemacht. Mit der Wahl am 10. Juni 1979 werden alle Bürger über die Zukunft dieser Gemeinschaft mitbestimmen.

In meiner Eigenschaft als Vorsitzender des Kreiskomitees für die Vorbereitung der Europawahl 1979 rufe ich daher noch einmal alle Mitbürgerinnen und Mitbürger in der Stadt Arnsberg und dem gesamten Sauerland auf, sich an der Direktwahl zum Europäischen Parlament am 10. Juni ds. Jrs. zu beteiligen."

Bundeswettkampf des Technischen Hilfswerks in Arnsberg

Eine sichtlich nicht wiederkehrende Großveranstaltung findet am 8. – 9. Juni 1979 in Arnsberg 2 statt.

Der Bundeswettkampf dieser großen Katastrophenschutzorganisation – bisher in Worms, Mühlheim, Kiel und Saarlouis ausgetragen – findet auf der „Vogelwiese" statt.

An diesen Wettkämpfen und der Leistungsschau sind 375 Helfer und 200 Junghelfer aktiv beteiligt.

Die Leistungsschau beginnend am Neumarkt zieht sich am Sauerlandtheater, Hallenbad bis hin zur Rundturnhalle.

Kapellen, Blasmusik, Spielmann- und Fanfarenzüge musizieren an verschiedenen Plätzen dieser Leistungsschau.

1000 Portionen Erbsensuppe werden zu einem geringen Preis an die Bevölkerung ausgegeben. Hinzu kommt die Versorgung für über 1500 Helfer der 11 THW-Landesverbände und Gäste des THW, so daß 10 Verpflegungstrupps mit ihren Feldküchen im Einsatz sind.

Am Abend (Samstag - 9. 6. 1979 -) um 20 Uhr findet im Festzelt neben dem Sauerlandtheater ein Kameradschaftsabend statt. Auch hier spielen 6 Kapellen u. a. das 50 Personen starke THW-Musikkorps Rheinland-Pfalz.

Ein weiterer Höhepunkt dieser Veranstaltung dürfte die Siegerehrung der Wettkampfmannschaften um 15 Uhr ebenfalls vor dem Sauerlandtheater sein.

Die Herren Bundesinnenminister Gerhard Baum
Landesinnenminister Burkhard Hirsch
Bürgermeister Gerhard Teriet

werden die von ihnen gestifteten Pokale an die Siegesmannschaften überreichen und die ehrenamtlichen Helfer für die gezeigten Leistungen auszeichnen.

Sicherlich wird diese Großveranstaltung Tage vor ihrem Beginn den Bewohnern in Arnsberg angekündigt durch Fahrzeuge und Gerätetransporte;denn immerhin sind über 200 Fahrzeuge im Einsatz, wird ein Zeltlager für über 500 Personen errichtet, Schlafgelegenheit für über 400 Personen in der Schützenhalle geschaffen und 200 Jugendliche in der Jugendherberge untergebracht. Auch die Straßen unserer schönen Stadt werden einen besonderen Fahnenschmuck anlegen.

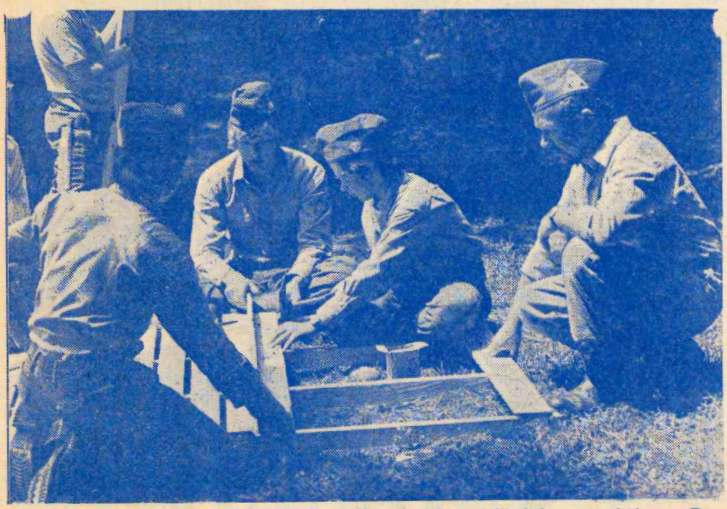

Junghelfer des THW bei Erstellung einer Holzkonstruktion. Der Jugendgruppen-Leiter lehrt den 15-17jährigen Jugendlichen den richtigen Umgang mit den Geräten.

Programm der Veranstaltung:

8.00 Wecken durch vier Musikzüge
9.00 Eröffnung der Veranstaltung durch den Direktor des Technischen Hilfswerks auf dem Sportplatz an der Rundturnhalle
9.30-12.00 Wettkämpfe auf der Vogelwiese
15.00 Siegerehrung mit Übergabe des Pokals durch den Bundesminister des Innern
9.30-17.00 Techn. Vorführung und Leistungsschau der 11 Landesverbände und Platzkonzerte vom Neumarkt bis Sauerlandtheater zur Rundturnhalle
20.00 Kameradschaftsabend im Festzelt am Sauerlandtheater
23.00 Musikalischer Ausklang mit allen Kapellen
Ausklang der THW-Veranstaltung in Arnsberg

Zu allen Veranstaltungen ist die Bevölkerung recht herzlich eingeladen.

Der nächste ARNSBERGER STADTANZEIGER erscheint am 28. Juni 1979.
Anzeigenannnahmeschluß ist am 20. Juni 1979.

Ihr Haus ist das schönste.



Denn Sie haben selbst mit angepackt.

Und DM 40.000 dabei gespart!

Zufriedene Bauherren bestätigen: Durch und durch massiv und solide. Überdurchschnittliche Wärmedämmung, angenehmes, gesundes Raumklima.

Und das Selbstbauen funktioniert prima!

Eine phantastische Idee!!

- Bis 80 % Fremd-Finanzierung mit unserer Hilfe
- Kellerbausätze für sämtl. Fertighäuser

O Bitte um kostenlose Information
O Wünsche ausf. Prospekt (Schutzgebür DM 8,- + Porto)

Nutzen Sie unsere bald 20jährige DUROPAN-Selbstbau-Erfahrung!

DUROPAN Selbstbau GMBH
AM WALL 118
2800 BREMEN 1
T. (0421) 311524

ABSENDER NICHT VERGESSEN!

Örtlicher Repräsentant
W. KNIPSCHILD
Ruhrstraße 11
5760 Arnsberg 2 Telefon (0 29 31) 47 84

Neues Finanzierungsmodell:

a) mit steigender Belastung

b) mit gleichbleibender Belastung

Monatlich niedrige Zins- und Tilgungsraten in Verbindung mit billigem Bauspardarlehen zum Hausbau, Hauskauf, Modernisierung usw. garantiert Ihnen unser neues Finanzierungsmodell, das wir zusammen mit unserer



Bausparkasse Schwäbisch-Hall

entwickelt haben. Selbst bei geringem Eigenkapitaleinsatz liegt die monatliche Belastung des Darlehensnehmers niedriger als bei der herkömmlichen Mischfinanzierung.

a) Modell mit steigender Blastung

Darlehensbedarf DM 100.000 — Anfangsbelastung 7 % jährlich des Ursprungsdarlehens

Monatliche Belastung für die Jahre

1 - 4 **DM 584,-** 5 - 8 **DM 667,-** ab 9. Jahr **DM 750,-**

Die besonderen Merkmale des neuen Finanzierungsmodells:

- geringe monatliche Anfangsbelastung
- die Anfangsbelastung kann der Belastungsfähigkeit angepaßt werden
- Steigerung der Anfangsbelastung in drei Stufen alle vier Jahre um 1 % j. des Anfangsdarlehens

b) Modell mit gleichbleibender Belastung

Darlehensbedarf DM 100.000 — Belastung 8 % jährlich des Ursprungsdarlehens

Monatliche Belastung während der gesamten Darlehenslaufzeit: **DM 667,-**

9 % oder 10 % Belastung jährlich des Ursprungsdarlehens sind ebenfalls möglich und wirken sich laufzeitverkürzend aus.

BERATUNG ERFOLGT DURCH: Volksbank Sauerland eG

5760 ARNSBERG 2, GUTENBERGPLATZ, TELEFON (0 29 31) 19 01

SCHWÄBISCH-HALL-SPRECHTAG IN UNSEREM HAUSE

JEDEN DONNERSTAG VON 16.00-18.00 UHR — FILIALE STEINWEG 9 —

DURCH Bezirksleiter Werner Weigl

PRIVAT: 5778 MESCHEDE-WENNEMEN, GARTENSTRASSE 12
TELEFON (0 29 03) 61 82

Wolf Mäher Center · WOLF Geräte · Wolf Mäher Center

Denken Sie jetzt an die Rasen-Düngung!

Der Rasen braucht seine Nährstoffe!

Stickstoff (N) — Phosphor (P) — Kali (K)

Je dichter und strapazierfähiger ein Rasen sein soll, desto größer ist sein Bedarf an Nährstoffen.

Wir bieten zu Sonderpreisen an:

Rasentrimmer	schon ab **DM 84,—**
Rasenstielschere	schon ab **DM 79,—**
Rasendünger mit Unkrautvernichter, 150 qm	**DM 39,80**

Wir bieten Ihnen fachgerechte Beratung und ein breites Angebot in Gartengeräten.

Unsere Schaufenster beweisen es!

Achten Sie beim Kauf besonders auf unseren guten KUNDENDIENST.

Wolf Mäher Center Schwartekopp

5760 ARNSBERG 2

Zum Schützenhof 7 — Telefon (0 29 31) 1 03 33

Arnsberger Bilderbuch

von Klemens Pröpper (42)

Wenn selbst der lieblichste aller Monate, der Wonnemonat Mai, nicht ohne Tücke daherkam, so daß man sich schier vor schauerlicher Kühle schütteln mußte, so hat auch der Juno noch seine „Schafkälte", die rund sechs Tage andauert. Bleibt diese – nach alter Kalenderweisheit – in der ersten Hälfte des Monats aus und wird es erst im letzten Monats-Drittel regnerisch, so gibt es einen nassen Hochsommer: Man glaubt, daß das Wetter des Siebenschläfers (27. 6.) 40 Tage bis 7 Wochen bleibt. „Vor Johanni (24. 6.) muß Gemeinde und Pastor um Regen bitten, nach Johanni kann's der Pastor allein! – „Ob wir einen nassen Hochsommer bekommen werden? Einen nassen Hochfrühling hatten wir ja schon! Hoffen wir das Beste! –

Es wächst . . . . .

Da kommt jetzt erst einmal das Pfingstfest! In der Stadt grünt und blüht es schon (endlich) und man freut sich der großen und kleinen Dinge, zumal dann, wenn die Sonne scheint. Die Blumen- und Baum-Inseln am Alten Markt haben rechtzeitig ihre einladenden Ruhebänke erhalten. Sie vermitteln behäbige Gemütlichkeit. Die oberste Insel (am 200 jährigen Maximilian-Brunnen) die der Arnsberger Heimatbund herrichten und erst einmal mit einem einsamen Bäumchen bepflanzen ließ, wurde zunächst zum Schilder-Paradies für augenzwinkernde Bürger. Das erste Schild besagte bescheiden, daß der Baum-Anwärter vom Heimatbund gepflanzt worden sei. Dazu gesellte sich schnell ein größeres Schild, mit dem sich die Anwohner für das Bäumchen bedanken". Es folgte darauf ein größeres, unschön gemaltes Schild, das den großen Goethe zitierte: „Gute Taten werden im Verborgenen getan (Goethe), nur nicht in Arnsberg". Ein viertes (großes) Schild sodann kündete lakonisch an: „Noch'n Schild!" Es besagte am meisten, und „der Glockenturm, er lachte verschmitzt", wobei ihm die vorübergehenden Schild-Beschauer halfen. –

Dem Goethe-Zitierer müßte man ein fünftes Schildchen machen: „Werde Mitglied des Heimatbundes! Drei Mark pro Jahr! Man kann gerade mit ihm viele gute Taten im Verborgenen tun!" –

Wen wundert's: Nachdem zu guter Letzt alle Schilder „gegangen worden waren", stand wiederum noch ein kleines bescheidenes Holzbrettchen auf einsamer, aber frisch eingesäter Flur dortselbst und (be) sagte fast wehmütig: „Arnsberg grüßt alle Schildbürger!" –

Pfingsten

Ja, das Pfingstfest! Fest der Ausgießung des Heiligen Geistes. Im Alten Testament nannte man es „Fest der Wochen". Es ist neben Weihnachten und Ostern das dritte kirchliche Hauptfest. Pfingsten war auch mit dem Brauchtum eng verwachsen. So wurden Häuser mit Maien (Birkengrün) geschmückt und – nach einem Lexikon von 1843 – gab es „ganz früher" auch mal Pfingstochsen, was sich auf „einen kaum noch vorhandenen Gebrauch (bezieht), wo die Fleischer am Pfingstfest einen gut gemästeten Ochsen, mit Bändern und Blumen geziert, in Prozession durch die Straßen führten und in gemeinschaftlichem Schmause verzehrten. Von einem steifen, lächerlich geputzten Menschen sagt man auch: geputzt wie ein Pfingstochse". – Von den gut gemästeten Ochsen ist heute nichts mehr zu verspüren, es sei denn, daß sie uns noch ratenweise – als Würstchen – munden. –

Pfingsten ist auch uralter Schützenfest-Tag, wie z. B. z. Zt. noch vom 2. bis 4. Juni in Breitenbruch. Nach alter Tradition wandert dann „halb Arnsberg" durch den Arnsberger Wald, um ein echtes Dorfschützenfest in fröhlicher Gemeinschaft mitzumachen. Und die Oeventroper Musikkapelle wird sicherlich wieder das alte „Stangenlied" spielen, wenn Hauptmann Heinz Kemper zum Vogelaufsetzen antreten läßt: Mit frohem Mut und heiterm Sinn, hurra, ziehn Schützen wir zur Stange hin . . . .

Wenige Tage später schon (8., 9. und 10. 6.) ist auch das Uentroper Schützenfest, mit nagelneuer Königskette, Musikkapelle aus Voßwinkel, Bittner-Trio sowie uralter Reveille (Wecken) am Montagmorgen. (Arnsberger Spielmannszug der Bürgerschützen). Und wenn Uentrop feier,t, dann ist – so wie in Breitenbruch – auch hier halb Arnsberg mit dabei. –

Feste Feiern

Es ist überhaupt eine besondere Gunst und ein Glück, daß uns der liebe Gott, zur Abwechslung im täglichen Leben, öfter mal Gründe zum Feiern gibt. Öfter Feiern schützt gegen Griesgram! – Feiern ist schön, z. B. wenn Bruno und Paul, die fröhlichen Zwillinge, 50 werden, – oder wenn gar eine weiße Hochzeitskutsche ein glückliches Paar zum Traualtar transportiert, – oder wenn Irmgard und Willi sich im Silberglanz inmitten fröhlicher Gäste des Lebens freuen, grad zum Muttertag vielleicht, stolz mit ihren Kindern. Und überall strahlen die Damen sehr umweltfreundlich und verleihen dem Gefunkel der Stunden die besondere Prägung „in Lang".

Ohne Mädchen wär' die Welt herzlos, kalt und trübe,
Und es fehlten uns zum Geld Fröhlichkeit und Liebe.
Drum, was uns den Tag verschönt,
Uns bemuttert, uns verwöhnt,
Schuf der Herrgott wohlbedacht
Uns über Nacht:
Liebe kleine Mädchen . . . . (KP)

Propstei

Ein Fest, ein Pfarrfest aus besonderem Anlaß, feierte auch die Pfarrei St. Laurentius-Propstei. Die Pfarrkirche, ehemals Klosterkirche des Norbertiner-Klosters Wedinghausen, wurde vor 120 Jahren „auf Grund eines Erlasses des Papstes Pius IX – zugleich mit den Pfarrkirchen Dortmund, Minden und Soest – durch Verleihungsurkunde des Bekennerbischofs Konrad Martin von Paderborn am 26. Mai 1859 zur Propsteikirche" erhoben. Die Würde einer „Propstei" ist nur vom Papst verleihbar, insbesondere bei geschichtlich bedeutenden Pfarreien. Der Propst gehört dem beratenden Senat des Bischofs (in Paderborn) an. – Damals, 1859, wurde „Rumbeck mit Oeventrop, Dinschede, Glösingen und Wildshausen von Arnsberg abgepfarrt". –

Man könnte das Propstei-Pfarrfest aber auch als vorgezogenes Kirchweihfest bezeichnen, denn vor 725 Jahren – am 28. Juni 1254 – „wurden Altar und Chor der Kirche des 1173 gegründeten Praemonstratenserklosters Wedinghausen durch Weihbischof Theodor von Köln konsekriert." –

Leuchten

Wer heutigentags nächtlich die wohlsortierten Lichterketten bei uns in Stadt und Land das Dunkel erhellen sieht, um unsere hiesige heile Welt zu sichern und um uns selber gelegentlich auch

(Bitte umblätt



Autofahrer Achtung!

Jetzt Preisvergleich

Heinz Tölle
Clemens-August-Str. 16
5760 Arnsberg
Tel. 02931/10208
Bürozeiten: montags–freitags
8.00–11.00 Uhr
15.00–17.00 Uhr

Ich berate Sie gerne

Westfälische PROVINZIAL Versicherung der Sparkassen

Im Haus der Sparkasse

TOYOTA Metten

TOYOTA- Vertragshändler

Autoreparaturen aller Art
Karosseriearbeiten, Abschleppdienst
Ständig Neufahrzeuge und geprüfte Gebrauchtwagen vorrätig

Besuchen Sie uns doch einfach mal.

Meschede-Freienohl, Bahnhofstraße 40
Telefon (0 29 03) 62 51

VICTORIA

VERTRAUEN GEGEN VERTRAUEN.

Empfehle mich als Ihr Versicherungsfachmann **Paul Mura**

Agentur der VICTORIA Versicherungs-Gesellschaften

Büro: 5760 Arnsberg 1, Bahnhofstraße 116, Tel. (0 29 32) 3 36 06

Privat: 5760 Arnsberg 2, Haarstraße 22, Tel. (0 29 31) 1 36 46

Bürozeit: 9.00–13.00 und 14.00–15.30 Uhr
samstags nach Vereinbarung

Versicherungen in guter Hand

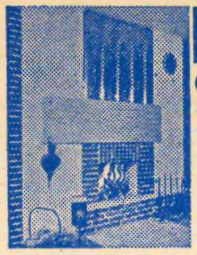

KA-BE

Offene KAMINE aus Fertigbauteilen.

MODERNE BAUELEMENTE

PESCH

ARNSBERG 2 Zur Feldmühle 12 (0 29 31) 1 84 88

EINBAU
LIEFERUNG
WERKSHÄNDLER

M. Kracht GmbH MEISTERBETRIEB

Heizung · Sanitär · Solartechnik
Lüftung · Wärmepumpen · Schwimmbadtechnik
Planung - Projektierung - Lieferung - Montage - Wartung
5760 ARNSBERG 2, Schürholzstraße 10, Telefon (0 29 31) 62 66



Mobil Schmierstoffe · Mobil Heizoel

B. Grüne & Sohn oHG

5760 ARNSBERG 2

Hellefelder Str. 84 - Ruf (0 29 31) 1 07 35



Freie Möbelschau

Achtung!
Jeden Freitag u. Sonntag Probewohnen

von 11 bis 18 Uhr zur freien Besichtigung geöffnet

Hier können Sie mit Ihrer ganzen Familie in aller Ruhe prüfen und die Preise vergleichen! - Wir laden Sie ein in Tiggi's Erfrischungseck. - Dort steht eine Erfrischung für Sie bereit!

Wir bemühen uns, stets die Preiswertesten zu sein!

DIE TIGGELBECK-GRUPPE

ESSEN:		VELBERT:	HOLZWICKEDE:	HAGEN:	ISERLOHN:	OEVENTROP	STADTLOHN:	REES/	NEUWIED:
Vichofer Str. 62 Schützenbahn 39, Schützenbahn 11-13	Kölner/Berliner Str. Hirtsieferstr. 3-5 Inselstr. 13a	Oststr. 15	Wilhelmstr. 6 Abfahrt B1	Bahnhof- str. 29	Im Flake-Center	bei Arnsberg, Widayweg 4	Eschstr. 101	Nieder- rhein	Friedrich- Rech-Str. 1

Das große Möbelhaus an Rhein und Ruhr

OEVENTROP BEI ARNSBERG, WIDAYWEG 4, TEL. 223

250 Meter Schaufenster. Große Passage. Fachkundige Beratung. Planung nach Ihren Wünschen. Beachten Sie die Riesenauswahl unserer großen Abteilungen. Großer Parkplatz am Haus!

● **Montags bis freitags von 9 bis 18.30 Uhr durchgehend geöffnet.** ●
● **Samstags bis 14.00 Uhr, „Langer Samstag" bis 18.00 Uhr durchgehend geöffnet.** ●

heimzuleuchten, dem leuchtet es ein, daß dieser Glanz keineswegs altgewohnt ist. Anfangs war es nicht nur „ in der Bibel sehr dunkel", sondern viel, viel länger auch noch bei uns in Arnsberg. Es ist eine lange Geschichte mit Herdfeuer, Kienspan, Oelfunzel, Kerze, Petroleum und Gas bis zum Strom.

Das erste geordnete Licht ging den Arnsbergern erst auf, als es Nacht war und die Preußen kamen. Da hieß es gleich im Jahre 1817 „ . . . auf Befehl der Königl. Hochlöblichen Regierung soll über den Hausthüren der hiesigen Krämer, Apotheker, Becker und Wirthe (bei Dunkelheit) eine brennende Laterne aufgestellt werden." —

Landrat Thüsing aber mußte immer wieder klagen und Strafe androhen, weil den Angesprochenen die Erleuchtung fehlte. Drum gab es im Jahre 1818 erst einmal eine „öffentliche" Lampe zum Begutachten, sie durfte von 7 Uhr abends bis 12 Uhr brennen. Ein Jahr später kam die zweite Lampe dazu; schließlich — nach Probeleuchten — war 1823 das Dutzend voll. Die Oel- und Dochtlieferung wurde im Elberfelder Wochenblatt ausgeschrieben; es gab sogleich eine „Verordnung fürs Laternen-Anzünden", und bei Mondlicht hatte der Mond das Vorrecht zum Leuchten. — Vor 110 Jahren (1869) wurde dann hier eine Gasanstalt gebaut und 51 Laternen sprühten schiere Helligkeit ins Dunkle, worüber man alles in Heft 1-3 der Städt. Schriftenreihe (Dr. Herbold) nachgucken kann. — Die Schriftenreihe 1-10 kann man übrigens noch im Sauerland-Museum erwerben, solange der Vorrat reicht. —

Licht

Vor 70 Jahren (1909) begann bei uns auch der Strom zu strömen und mitzuhelfen, dem Alltag Kraft Licht und Wärme zu verleihen. Zehn Jahre später (1919) setzte Bürgermeister Löcke 100 Mark Belohnung aus, weil böse Buben 5 Straßenlaternen an Jägerbrücke und Obereimer Straße und weitere drei an der Klosterbrücke kaputt geworfen hatten. Wiederum zehn Jahre später (1929) übernahm die VEW die „Engelsburg" (nach dem bisherigen Direktor Alexander Engel, der die „Kreiselektrizität" 1912/13 im Gebäude an der Eichholzstraße — heute Polizei — mit Glühstrümpfen und Fädchen hell leuchtend zu verwalten begann.

Während des letzten Krieges ward die Zeit verdüstert. Es durften nur 7 Richtleuchten leuchten, und noch vor 30 Jahren (1949) waren auf Militär-Regierungs-Anordnung nur 10 Lampen zugelassen, die dann 1959 wieder auf 643, und 1976 auf weit über 2000 Straßen-Beleuchtungs-Leuchter anschwollen, wie die nächtlich so schön anzusehenden Lichter-Perlen-Ketten sichtbar erkennen lassen.

Längst liegt die gute „VEW" „An der Bleiche", weil sie dort ein „hohes" Haus errichtete (1959). Sie feiert goldenes Jubiläum in Arnsberg. — Die Kosten für die strömenden Notwendigkeiten allüberall sind freilich hübsch gestiegen, was man alle Jahre wieder an der Abrechnung merkt. Aber wir müssen das hinnehmen. —

Schauen wir behaglich in die Fernsehröhre, wo man auch die warmen Worte im Werbefernsehen einleuchtend hinnimmt: „Wärme, die einfach da ist!" Wir wollen uns freuen, daß wir alle zufrieden sein können . . .

Schatten

Das Schreiben kam von drüben. Es trägt das Datum vom 24. 1. 1979. Drin steht: „ . . . Sylvesterabend war ich bei der Frau die über mir wohnt, auch allein und gehbehindert. Wir hatten den Fernseher angestellt, und siehe da, 3/4 12 Uhr ging das Licht aus und kam auch nicht wieder, so daß ich dann mit der Taschenlampe in meine Wohnung flüchtete. Durch den hohen Schnee war unsere Kohleförderung (Braunkohle-Tagebau) ins Stocken geraten und es konnten die El.-Werke nicht beliefert werden. Jetzt haben wir aber in den Wohnungen immer Strom, wenn auch nur sehr schwach, nur wenig Straßenbeleuchtung. Nur in den Hauptverkehrsstraßen brennen Lampen, alle abzweigenden Nebenstraßen sind dunkel. . . . Meine Wohnung ist kalt. Unter dem Wohnzimmer ist eine Garage. Mehr als 19, höchstens 20° bekomme ich nicht, da ich nur 8 Briketts in meinen Ofen legen darf, der erst vor 4 Jahren neu gesetzt wurde. Das ist natürlich zu wenig für kalte Wintertage. Ich muß dann abends nochmal einlegen und das vermeide ich möglichst, um Kohlen zu sparen, da wir nicht wissen, ob wir auf unsere 79er Kohlenkarten schon früher Kohlen bekommen. Elektrische Heizgeräte sollen nicht benutzt werden, um Strom zu sparen . . . .". —

Sportfest in Wennigloh

Ein umfangreiches Programm hat der Spiel- und Sportverein Wennigloh anläßlich seines Sportfestes am 9. und 10. Juni 1979 zusammengestellt. Der sportliche Reigen beginnt mit einem Pokalturnier am Samstag, an dem ausschließlich Mannschaften aus der weiteren Umgebung teilnehmen. Um den Pokal des Veranstalters kämpfen: SV Garrath, FC Monheim II, sowie die bayrischen Mannschaften des FC Wegfurt I und II. Das Einlagespiel bestreitet die I. Manschaft des SuS Wennigloh und der S. J. Z. Zoeterwoude. Die Gastfreundschaft dieser beiden Clubs hat in diesem Jahr ein besonderes Jubiläum, denn vor 10 Jahren waren die holländischen Fußballer zum ersten Male in dem sauerländischen Bergdörflein. Inzwischen sind die Kontakte zwischen beiden Vereinen vertieft worden. Zahlreiche Treffen beider Clubs in den letzten 10 Jahren festigten die Bindung zudem. Aus Anlaß des Jubiläums spielen beide Teams einen Wanderpokal aus. In einfacher Runde kämpfen die A-H-Mannschaften von Garrath, Monheim und Wennigloh um Pokalehren. Gast wird an diesem Samstag wieder Albert Kühn, ehemaliger Amateur-Nationalspieler sein, der in Wennigloh seine Fußballkariere begann und der die alten Freundschaften nicht vergessen hat. Zum großen Sportlerball in der Mehrzweckhalle heißt der Sportverein alle Dorfbewohner willkommen.

Sonntagmorgen findet am Sportplatz ein traditioneller Frühschoppen statt. Gleichzeitig spielen die C- und A-Jugend der Gelb/Schwarzen gegen Gierskämpen bzw. Hachen. Ab 12.30 Uhr beginnt ein Pokalturnier. In zwei Gruppen kämpfen um Pokalehren: Arnsberg 09, SV Endorf, FC Hövel, TuS Niedereimer, TuS Hachen, SuS Langscheid. Reizvoll werden sicherlich auch wieder die Einlagespiele der Wennigloher „Mini-Mannschaften" gegen Hövel und Hachen sein. Nach dem Pokalendspiel findet die Siegerehrung auf dem Sportplatz statt.

K. Blume

ARNSBERGER STADTANZEIGER
Herausgeber: Molitor + Partner GbR
Verantwortlich für den Gesamtinhalt: Annemarie Molitor
Redaktion: Oberglösinger Str. 55a, 5760 Arnsberg 2, Tel. (0 29 37) 65 13 + 425
Auflage: 15.000 verteilte Exemplare
Erscheinungsweise: Wird kostenlos an die Haushaltungen in Alt-Arnsberg, Breitenbruch, Bruchhausen, Frenkhausen, Freienohl, Herblinghausen, Niedereimer, Oeventrop, Olpe, Rumbeck, Uentrop und Wennigloh verteilt.
Zur Zeit gilt Anzeigenpreisliste Nr. 2 vom 1. August 1977.
Die Verwertung von Mitteilungen, Anzeigenlayouts etc. durch andere als die Herausgeber ist — auch auszugsweise — nur mit Genehmigung derselben zulässig.

Qualität vom Fachmann...
HOOVER SERVICE
Reparaturen
Ersatzteile
STIEBEL ELTRON
Elektro Siebert
5760 ARNSBERG 2
Königstr. 2 · ☎ 35 24
. . . muß nicht teuer sein.


Ihr Urlaub fängt zu Hause an.
Für die Reisezeit halten wir für Sie ausländische Banknoten, DM-Reiseschecks, ausländische Reiseschecks und Euroschecks bereit.
Ihre Wertsachen sind in unseren Schließfächern im Tresor sicher untergebracht.
Nutzen Sie unseren SERVICE zu Ihrem Vorteil.
Sparkasse Arnsberg-Sundern

Knirps

Koffer
Lederwaren
Schirme
preiswert
und gut

Knirps-Wetter

Rickert

Arnsberg, Promenade 2

Audi
von
H.HOEVEL
seit 1852

Honda baute über 24 Millionen Motorräder. Und steckte all diese Erfahrung in

Camino

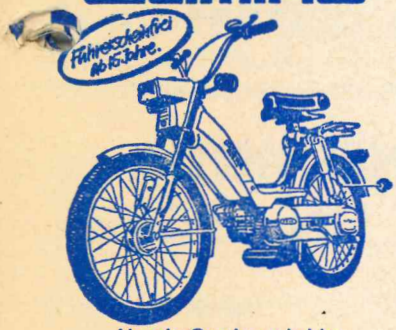

Honda Camino wird in 4 Versionen angeboten. z. B. Honda Camino VLC: luftgekühlter 1 Zyl. 2-Takt-Motor, 49 ccm, 1,5 PS

Herbert Rösner

HONDA-VERTRAGSHÄNDLER

Clemens-August-Straße 41

5760 Arnsberg 2

Telefon (0 29 31) 1 40 49

„IM FRÜHJAHR HAT UNS DAS WETTER EINEN STRICH DURCH DIE RECHNUNG GEMACHT, JETZT MACHEN WIR ABSTRICHE AUF UNSEREN PREIS-ETIKETTEN!"

Kommen Sie bald!

Die Mantel-Preise sind traumhaft klein!

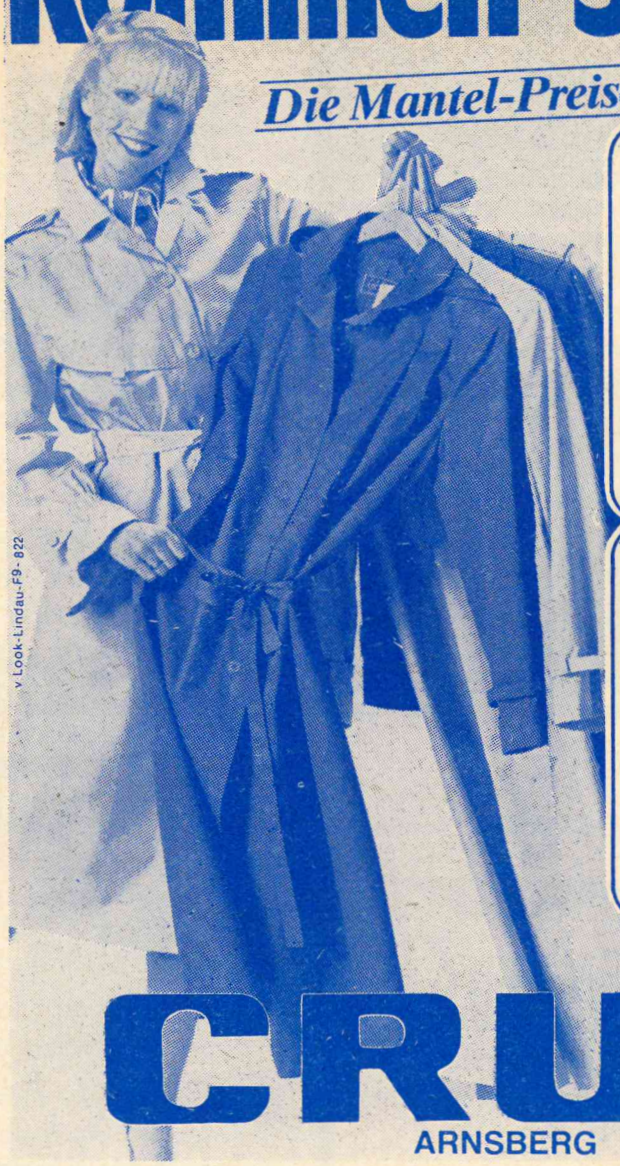

v. Look-Lindau-F9-822

Damen-Popeline-Mäntel
Jugendliche Formen in vielen Fabren
statt 179,– DM
98,–

Damen-Popeline-Mäntel
auch in großen Weiten
statt 198,– DM
129,–

Damen-Popeline-Mäntel
von hochwertigen Markenfabrikaten
statt 269,– DM
198,–

Damen-Kammgarn- u. Gabardine Mäntel
in vielen Farben
statt 298,– DM
229,–

CRUSE
ARNSBERG

Achtung!
Jeden Samstag von 10-15 Uhr
GEBRAUCHS- UND ANTIKMÖBEL-VERKAUF!
Sehr preiswert!
Rohproduktenhandel
Josef Wulf
5760 ARNSBERG 2
Seißenschmidtstr. 8
☎ (0 29 31) 1 06 46

Auch in Arnsberg

Egal wo Sie Ihr Fernsehgerät oder HiFi-Anlage gekauft haben. Wir sind Ihre Adresse für den guten Kundendienst.

radio-hensel

Kirchstraße 27
Tel. (0 29 37) 4 02
ab 18.00 Uhr ☎ 63 33

Das gesamte Polaroid Sofortbildprogramm

KÜPER FOTO

ARNSBERG 2
Clemens-August-Straße 74
Neumarkt 4
Telefon 1 07 76

Individuelle Küchengestaltung mit den besten System-Küchen

Küchentenne

F. H. Sindern · Eigene Werkstätten
5760 Arnsberg 2 - Niedereimer
Stephanusweg 35 · Tel. 02931-6141

● Gebrauchte Autoteile ● Abschleppdienst Tag und Nacht ● Ankauf Unfallwagen

AUTOVERWERTUNG SCHLINKMANN

ARNSBERG 1, ☎ (0 29 32) 3 16 99 - Nacht 3 12 12 + 3 34 92

Bankservice · Bastelartikel
Drogerie · Eisenwaren
Feinkost · Fernsehen
Handarbeit · Herrenausstatter

Die CITY lädt z

Betriebsferien vom 5.-26.6.79

Guder Sanitätshaus
5760 Arnsberg 2
Telefon (0 29 31) 1 07 60
Clemens-August-Straße 35
- Zulassung aller Kassen -

Menne's Laden

Die Damen- und Herren-Boutique am Gutenbergplatz 42 in Arnsberg 2

DIE **Sonnenfarm**

mit der gemütlichen Atmosphäre!

Sichern Sie sich Ihre Urlaubsbräune schon vor dem Urlaub!

Rufen Sie uns an. Wir reservieren Ihnen Ihre ganz persönliche Sonne.

Tel.: (0 29 31) 1 49 02 oder 1 07 92
Ringstraße 70-72
5760 Arnsberg 2

Im Hause: ELEKTRO-RIESE

Fachkundige Beratung und Verkauf von Sonnenliegen und Sonnenflutern.

Ihr Fachgeschäft
für feine Zuchtperlen
und edle Steine

Goldschmied Juwelier KRÜGER

5760 Arnsberg 2
Brückenplatz 16


Sabot aktuell
GARANT-SCHUH
Ein besonders aktueller Freizeittyp zum Sportswearstil: Opankenboden mit Handnaht. Obermaterial Leder.
Scott 39,90

SCHUHHAUS PROHASKA

ARNSBERG 2
Brückenplatz
+
...einfach Klasse Gutenbergpla

system professional Alcina COSMETIC-SPECIAL

Ihr Damen- und Herren-Salon
für individuelle Bedienung

City-Salon Wagner

Telefon (0 29 31) 1 56 55

H Der Salon mit eigener Bus-Haltestelle!

FÜR MÄNNERMODE
EIN BEGRIFF

Herrenausstatter

N. Brüggemeier

Telefon (0 29 31) 1 06 74

» City-Center «
5760 Arnsberg 2 · Rumbecker Straße

Arnsberg 2
Clemens-August-Straße 60
Telefon (0 29 31) 1 21 82

Sind's die Füße

ım Einkauf ein!

Innendekoration · Jeans Shop
Frisiersalon · Boutique
Schmuck · Schuhe
Sanitäranlagen · Malerbedarf

CHALLPLATTEN — SCHALLPLATTEN — SCHALLPLATTEN —

Unser Service - Ihre Sicherheit.
Große Schallplattenauswahl

Endlich ist sie da! Günter Wewels neueste LP!

radio karbe

. . . mit dem 100%igen Kundendienst

Clem.-Aug.-Str. 13 5760 ARNSBERG 2 Tel. 1 04 90

CHALLPLATTEN — SCHALLPLATTEN

GRILLGERÄTE und GRILLZUBEHÖR
in allen Preislagen vorrätig.

Schwartekopp

GARTENBEDARF UND EISENWAREN
5760 ARNSBERG 2
Zum Schützenhof 7 — Telefon (0 29 31) 1 03 33

Pflegen Sie jetzt Ihren Rasen
mit Rasendünger und Unkrautvernichter!

Unsere **Bastelabteilung** bietet:

Tauchlack — Glasmalerei — Schmelzgranulat
Emaillieren — Brennmalerei — Macramee
Bastelfilz — Holzperlen

Gardinenfachgeschäft
Herbert Müller
Arnsberg 2 - Clemens-Aug.-Str. 9

Ein guter Tip für Sie:

Besuchen Sie unsere Spirituosenabteilung
und besichtigen Sie unseren Weinkeller.

Feinkost Heiermann

Telefon 0 29 31 - 1 46 20

Unser Geschäft ist auch mittags durchgehend geöffnet
„Langer Samstag", 2. 6., durchgd. bis 18 Uhr geöffnet

4

Haben Sie Hautprobleme?
Kosmetische Beratung und Behandlung finden Sie in Ihrem Kosmetiksalon

Parfümerie — Kosmetik
MECHTHILD Kumpers
5760 ARNSBERG 2
Brückenplatz 16 · Fernruf 1 07 85

Polstermöbel-Reparaturen

- Matratzen
- Betten
- Teppichboden

Klaus König
5760 Arnsberg 2 - Rumbecker Str. 9a - ☎ 02931-15405

Handarbeits Stube
Ingrid Kannengießer

5760 ARNSBERG 2
Brückenplatz 16
Telefon (0 29 31) 1 46 22

Vorgezeichnete Decken
und neue
Sommergarne eingetroffen
MEZ, Kelim, Twist und
Perlgarn.

Alle Farben sortiert
am Lager.

Bade- und Strandmoden
Strandkleider, Badeanzüge, Bikinis, u. Tücher. Schicke Modelle von **Triumph, Simona und Livia Paris.**
Bikini reine Baumwolle ab **43,—**
Strandkleider, r. Baumw. ab **69,-**
Tageskleider, r. Baumw. ab **98,-**

Morgen- und Bademäntel
Sonderposten, gute Velourqualitäten, jedes Stück **98,—**
die leichten Koffermäntel sind da!

Badezimmergarnituren 3tlg. ab **18,90 DM.** Rund- und Einzelmatten in allen Farben und Preislagen

Handtaschen, Badetaschen, und Frottierhandtücher in großer Auswahl und in allen Preislagen.

FÖDISCH,s
Bad- und Geschenkboutique
jetzt Gutenbergplatz 54
Arnsberg 2
Tel.: (0 29 31) 1 09 07
Am „Langen Samstag" durchgehend bis 18.00 Uhr geöffnet.

Wand- und Bodengestaltung

TAPETEN BODEN-BELÄGE FARBEN
HELLMICH
Clemens-August-Straße 60
Tel. (0 29 31) 1 23 27
5760 ARNSBERG 2

geh zu SCHULTE.

Medizinische Fußpflege ZFD



Dr. Herbold erinnert sich

(Unter diesem Titel erzählt uns Dr. rer. pol. Hermann Herbold, Stadtdirektor Arnsbergs vom 1. 9. 1950 bis zum 31. 8. 1975, Unterhaltendes und Wissenswertes vom Leben (Erleben) und Walten (Verwalten) im Nachkriegs-Arnsberg.)

18. Folge

Die Stadtverordneten freuen sich

Der Vorschlag von Seibertz wurde durch die Stadtverordnetenversammlung „mit Freude" zur Kenntnis genommen. Es sollten die Wappen der Städte des ehemaligen Herzogtums Westfalen in der Ruhmeshalle untergebracht werden. In Berlin sammelten die Westfalen durch ein Konzert die ersten Mittel. Die westfälische Dichterin Johanna Baltz nahm an dieser Veranstaltung teil. Schatzmeister des schnell gebildeten Komitees wurde der Bankdirektor und frühere Druckereibesitzer Stein. Féaux de Lacroix entwarf einen ersten begeisterten Aufruf u. a. mit den Worten: „Auf denn, Söhne der roten Erde, thut Euch zusammen zu edlem Werk".

Seibertz entwarf eine erste Skizze. Der große Turm zeigte das westfälische Wappen, bewacht von Etruskern. In der Gedächtnishalle sollte das Kaiserstandbild nach dem Vorbild des Moses von Michelangelo aufgestellt werden. Neben dem Restaurant war eine Art Museum für westfälisches Altertum gedacht. Die Kosten des Vorhabens wurden auf ca. 155.000 Mark geschätzt.

Tendenz lustlos

Gegen die in der Öffentlichkeit bekannt gewordenen Pläne wurden bald Bedenken, vor allem wegen der Kosten, geltend gemacht. In der Arnsberger Presse wurden polemische Leserbriefe veröffentlicht. Seibertz in Berlin wurde ungeduldig und warf den Arnsbergern Interessenlosigkeit vor. Im März 1899 erließ Regierungspräsident Winzer einen Aufruf an einen großen Kreis von Persönlichkeiten im alten Herzogtum Westfalen mit der Bitte, sich dem Komitee zur Errichtung des Kaiserdenkmals zur Verfügung zu stellen. Aber auch dieser Aufruf blieb erfolglos. Viele der augeforderten Personen sahen die Angelegenheit als eine rein lokale an. Andere erhoben Bedenken wegen der Gestaltung der Pläne.

Wasserturm und Kneiplokal

Die hohen Kosten waren der Grund für Änderungsvorschläge, die eine Verkleinerung der Baugruppe zum Gegenstand hatten.

Seibertz wehrte sich dagegen, nur einen Turm zu errichten, der seines Erachtens zu sehr an einen Wasserturm erinnern würde. Als jedoch auch der oberste Konservator des preußischen Staates, Persius in Berlin, sich gegen den Seibertzschen Entwurf wandte – er bezeichnete die Ruhmeshalle als „Kneiblokal", – wurde eine Trennung des eigentlichen Kaiserturms von der Gaststätte vorgesehen. Der Turm sollte mitten auf dem Schloßbergplateau errichtet werden, die Gaststätte auf dem ehemaligen Röttgerschen Bauplatz am Aufgang des Schloßberges. Der Turm allein sollte nur noch 72.000 Mark kosten.

Es blieb bei einer Kupferkrone

Zur Jahrhundertwende war der Plan praktisch zum Erliegen gekommen, jedoch war er nicht tot. Seibertz in Berlin verfolgte ihn weiter. Immer wieder gelang es ihm, einige Personen zu besonderen Spenden zu veranlassen. So stiftete ein Klempnermeister in Berlin eine große Kupferkrone, die den Abschluß des Turmes bilden sollte. Diese Kupferkrone ist auch nach Arnsberg gebracht worden. Im

(Bitte umblättern)



Kaiser-Wilhelm-Turm nach Seibertz

VEW Fortschritt durch Energie

Wir liefern nicht nur Strom und Gas.
Wir bieten zusätzlich
einen informativen Beratungs-
und Planungs-Service. Kostenlos.

strom erdgas

Vereinigte Elektrizitätswerke Westfalen AG
Hellefelder Straße 8, 5760 Arnsberg 2
Telefon (0 29 31) 8 41

G4₂

VELTINS

Getränkefachgroßhandel
Josef Korte

5760 ARNSBERG 2
Wennigloher Straße 4 – Ruf (0 29 31) 35 03

Das sind Sparpreise!

Bourette-Karo-Kleider
Rock, Weste, Krawatte und Bluse komplett nur **99,00**

Karo-Blusen
Baumwolle/Synthetik, 1/2 Arm **14,90**

Damen-Blusen
hochmodisch, Seidenjersey nur **39,90**

Damen-T-Shirt
Acryl, 1/2 Arm und langem Arm, mit V-Ausschnitt und U-Ausschnitt **9,90**

Damen-Stretchcordhosen
von Größe 36–46, in den modischen Sommerfarben **69,90**

T-Shirt für Kinder
Acryl, mit kleinem Motiv nur **8,90**

Kinder-Cordhosen
florfeste Baumwollsynth., alle Größen, viele Modefarben **29,90**

Herren-Cord-Short
Baumwolle/Synthetik, mit Gürtel nur **29,90**

Kinder-Jeans
Baumwolle/Synthetik, original Wrangler **39,90**

Strickmoden Lackner

Hüsten, Bahnhofstraße 125 - Neheim, Hauptstraße 15
Arnsberg, Ruhrstraße 13 - Sundern, Hauptstraße 60

Modern reisen — Busreisen

10. - 12. 6.	3 Tage Belgien	HP/Du/WC	215,-
13. - 17. 6.	4 Länder-Rundfahrt	HP/Du/WC	299,-
14. - 17. 6.	Alpen-Rundfahrt	HP	199,-
14. - 17. 6.	München	ÜF/Du/WC	240,-
16. - 17. 6.	Bordfest auf See	HP/Du/WC	180,-
17. - 20. 6.	4 Tage Berlin	ÜF/Du/WC	235,-
25. 6. - 11. 7.	Lloret de Mar	VP/Du/WC	799,-
30. 6. - 14. 7.	Tannheimer Tal	ÜF	340,-
30. 6. - 3. 7.	Alpen-Rundfahrt	HP	199-,
30. 6. - 3. 7.	München	ÜF/Du/WC	240,-
30. 6. - 1. 7.	2 Tage Heidelberg	HP/Du/WC	130,-

Wir fahren jeden Freitagabend nach Österreich in 14 verschiedene Urlaubsorte. Ausführliches Programm bitte anfordern.

Buchungen in allen Reisebüros mit Henneke-Vertretung:

Henneke-Reisen

Arnsberg · Telefon (0 29 31) 40 31

WOHNKOMFORT VON FORMAT

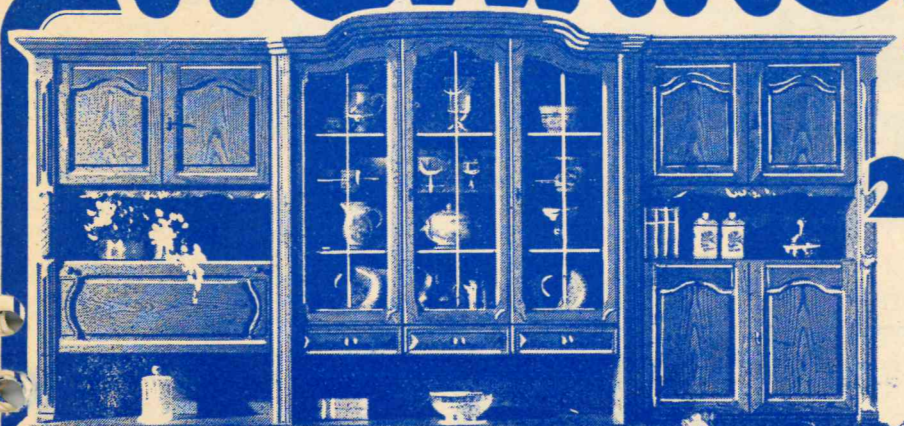

Einer der schönsten Wohnschränke rustikaler Prägung!
Korpus und Front echtes Eichefurnier. Front mit massiven Aufplattungen! Hergestellt nach traditionsreicher Handwerksart. Das aufwendige Vitrinenteil ist vorgezogen.
Ein selten schönes Stück – selten preiswert!

2474.–

Rustikale Bequemlichkeit einmal anders: Zargenverstrebte Eiche-Gestellgarnitur von besonderem Reiz!
Die Polster und die Armauflagen in robustem Wasserbüffel-Leder, dem wertvollen Naturprodukt des Fernen Ostens, das mit zunehmendem Alter an Schönheit noch gewinnt!



Sessel, 97 cm breit
987.–

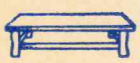

Eiche-Couchtisch
150 x 70 cm
620.–



Lieferbar in 2 Lederfarben zum gleichen Preis!

Echt Eiche

2-Sitzer-Sofa
162 cm breit
1395.–



3-Sitzer-Sofa
222 cm breit
1758.–

ECHTES LEDER

Wohnwelt Wortmann

5760 Arnsberg 1 / Hüsten, an der B 7, Telefon: 02932 / 4197

Fundgrube für Gelegenheiten in unserem Mitnahmemarkt · Große Teppich-Abteilung · Günstige Finanzierung durch unsere Hausbank · P Großer Kundenparkplatz · Laufend gebrauchte Möbel ab Lager Bruchhausen, Westring 38

wiegend aus Lindenholz angefertigt, erfordern je nach Größe eine Arbeitszeit von 20-120 Stunden. Neben dem handwerklichen Können ist bei diesem Hobby die Tugend der Geduld das Wichtigste. Aus diesem Grunde ist für den Postler, der schon 31 Jahre bei der Deutschen Bundespost tätig ist, die Frage nach der Zeit unwichtig, wenn er für sich und seine guten Bekannten oder für Gastvereine ein besonders schönes Motiv anfertigt. Drängeln lasse ich mich nicht, sagt er jedem, der Interessse an seinen Arbeiten zeigt.
Das gilt für seine Vereine wie für seine Freunde. Er ist eben ein echter Amateur. Dabei sind seine Motive sehr vielfältig.
Vom Weintrinker Bacchus über die gemütliche Skatgruppe bis hin zur wunderschönen Ansicht der Propsteikirche oder der den alten Arnsbergern bekannten Glucke von der Hellefelder Straße. Auch hoppelnde Hasen und ziehende Schwäne sind dabei. Der Glockenturm darf am Ende dann auch nicht fehlen. Ich selbst hatte das Glück, besagte Glucke, nämlich die alte Arnsberger Jugendherberge ihm im wahrsten Sinne des Wortes abluchsen zu können
Als Beweis seiner handwerklichen Hobbykunst bietet sich für die Veröffentlichung im Arnsberger Stadtanzeiger nichts besser an als das Arnsberger Stadtwappen.
Nach der kommunalen Neugliederung am 1. 1. 1975 hat sich der Rat der Stadt Arnsberg durch Beschluß vom 14. 1. 1976 für die Beibehaltung des bisherigen Stadtwappens von Arnsberg ausgesprochen. Mit Urkunde vom 6. 7. 1976 hat der Regierungspräsident in Arnsberg die Genehmigung zur Führung dieses Wappens für die neue Stadt Arnsberg erteilt. Es ist ein silberner (weiß), gold (gelb) bewehrter, nach rechts blickender Adler im blauen Feld.
Die Vorlage für diesen wunderschönen Wandschmuck haben wir uns am Neumarkt in der Verwaltungsnebenstelle der Stadt bei Stadtamtmann Winfried Klaas geben lassen. Er hält für Interessierte dort einen Farbdruck der Stadt Arnsberg mit Beschreibung des Wappens und Geschichte bereit. Die Stadt hat hiervon eine größere Anzahl drucken lassen.

PFITZNER
FACHSPORT



Wir eröffnen am Samstag, dem 2. Juni 1979 ein SPORTFACHGESCHÄFT in HÜSTEN mit den Schwerpunkten TENNIS + REITEN sowie ab September mit WINTERSPORT.

SERVICE schreiben wir groß:

1. Betreuung, Beratung und Verkauf direkt beim Kunden
2. Eigene Vertragsreparaturwerkstatt
3. Modernste Servicemaschinen (Tennisrahmenbespannung/Bindungsmontage/elektronische Einstellung)
4. Mitnahme von Auswahlschlägern zum Testen auf Ihrer Platzanlage.

Am Tage der **Eröffnung** beraten Sie eine führende Sattelbaufirma sowie Repräsentanten der Reisporttextil- und Lederstiefelindustrie (Lederstiefel-Sofortmaß zu Eröffnungspreisen!).

Ein **Tennis-Oberligaspieler** sowie ein bekannter heimischer **Turnierreiter** stehen Ihnen für alle Fachfragen zur Verfügung.

Bitte nutzen Sie diese Gelegenheit: die **Fachleute** warten auf Sie!
Wir hätten Ihnen an dieser Stelle eine Menge „Lockvögel" präsentieren können. Der Hinweis auf unsere

- **große Auswahl** und unsere
- **fachliche Beratung** sowie unseren
- **perfekten Service**

erschien uns wichtiger. Natürlich halten wir trotzdem preiswerte **Eröffnungsangebote** für Sie bereit!

Hüsten Möthe 4 · ☎ 4502 (Hüstener Markt)

Als kürzlich Malermeister Franz-Josef Padberg von der Jägerstraße das fertige Stadtwappen von Heinz Schulze sah, war er so begeistert, daß er spontan eine Belegung des Werkes mit Blattgold vorschlug. Er hat allerdings sofort eine Bedingung gestellt; auch er möchte dieses gelungene Motiv in seiner Wohnung haben.

Werke von Heinz Schulze sind inzwischen bei Vereinsfreunden in Schottland und in den Niederlanden zu finden. Ihre Besitzer haben eine ständigeFreude am lebenden Holzbild. H. Schulze erinnert sich, daß er sein erstes Bild dem inzwischen verstorbenen Forstwart Josef Kleis vom Alten Soestweg zu seinem 75. Geburtstag schenkte. Ich habe ihm bei seiner Arbeit zugesehen und ihn befragt, ob das jeder lernen könne, dem das Naturprodukt Holz als ausdrucksvoller Werkstoff ans Herz gewachsen ist. Er bejahte meine Frage. Trotzdem habe ich den Eindruck gewonnen, daß zu diesem Hobby neben Geduld, Fleiß und viel Zeitaufwand eine gehörige Portion Begabung gehört.

Das alles hat der Postbeamte vom Schreppenberg deutlich sichtbar in kunstvolle Flachschnitzwerke gediegener Art umgesetzt. D. C.

Die Schreppenberger hatten Glück

Arnsberg. Die Schreppenbergschützen, die in diesem Jahr schon am 12. Mai die Schützenfestsaison eröffneten, hatten unerwartet großes Glück. Kälte und Regen waren plötzlich wie weggeblasen. Unter strahlend blauen Himmel, bei sommerlichen Temperaturen, ließ es sich gut feiern. Die Gäste blieben nicht aus beim großen Schützenball und dem Königinnenkonzert, in dessen Rahmen Hauptmann Oppelt 20 Vereinsmitglieder für 25 jährige Treue mit Verdienstmedaillen auszeichnete.
Schon beim Kinderschützenfest, am Samstag, ging es hoch h... König wurde der junge Grieche, Konstantin Stawropulos, der ... Sabine Nögerath zur Königin erkor. Die kleinen Majestäten marschierten samt Hofstaat auch am Sonntag im Festzug der „Großen" als sich das Königspaar Klaus Lichte und Margret Hermes fröhlich vom Schützenvolk verabschiedete.
Spannend war der Kampf unter der Vogelstange am Montagmorgen. 850 Schuß mußten abgefeuert werden, ehe der zähe Königsadler kapitulierte und Albrecht Koch, als neuer Schützenkönig des Schützenvereins Schreppenberg, auf den Schultern seiner Kameraden, durch die begeisterte Menschenmenge zur Proklamation in die Berbketalhalle getragen wurde. Als Mitregentin steht ihm seine Frau Margret zur Seite.
Im traditionellen, großen Umzug am Spätnachmittag, bei schönstem Sonnenschein, wurde das neue Königspaar, Albrecht und Margret Koch, auf dem Wege zur Schützenhalle umjubelt. Für Stimmung und Spaß, unterwegs wie auch nach dem Königstanz in der Halle, sorgten die quirligen Damen von DJK Grün-Weiß Arnsberg, die sich als Geck-Kompanie im Sportdress präsentierten, an der Spitze Ursula Höcker, die „Geckkönig" wurde mit Wolfgang Hoyer als lustige „Partnerin", die kräftig unterstützt von den Musikern des Spielmannszuges und der Neheimer Stadtkapelle, alle Schützenfe... besucher mit ihrer Freude ansteckten. E. Thün...



Preisfrage

In einer Anzeige der heutigen Ausgabe steht ein Buchstabe auf dem Kopf! Schreiben Sie den Namen dieses Geschäftes auf eine Postkarte und senden Sie diese an den

ARNSBERGER STADTANZEIGER
Oberglösinger Straße 55a
5760 Arnsberg 2 - Oeventrop

Unter den richtigen Einsendungen wird ein Gutschein in Höhe von von 50,– DM verlost. Einsendeschluß ist der 15. Juni 1979.

GEWINNER unserer letzten Preisfrage wurde Frau Eva Lievert, Oberglösinger Straße 64, 5760 Arnsberg 2.
Die Lösung lautete: City-Salon Wagner

Neu in Oeventrop

REISEDIENST HERIBERT KORDEL bietet an:

Jetzt Busreisen bis zu 35 Personen!

Luxus-Bus mit: Fernsehen - Jet-Belüftung -

Pullmann-Schlafsessel - Stereoanlage

Rufen Sie bei Ausflugsfahrten zuerst immer **Kordel** an

Ruf (0 29 37) 62 24 und 64 00

Neu in Oeventrop

Haus Dinschede

(mit neuer Kegelbahn)

unter neuer Regie!

OEVENTROP

Forstweg 5 - ☎ 0 29 37/6210

Wieder bekannt gute Küche wie in alten Zeiten!

Kegelbahn an einigen Tagen nachmittags noch fei.

Auf Ihren Besuch freuen sich

Karin u. Ulrich Vielhaber

Mehr Wohnkomfort auf Balkon und Terrasse durch Teppichrasen

Wir beraten Sie gern und unverbindlich, wie und wo Sie zuhause mehr Wohnkomfort haben können.

TAPETEN SCHLICKER

5760 ARNSBERG 2

Hansastr. 2-4 + Gutenbergplatz

FARBEN-TAPETEN

AH

BODENBELÄGE

Wir überzeugen durch Qualität und Leistung

Eine Riesenauswahl an **Teppichböden** von der einfachen preiswertenSchlingenware bis zur exklusiven Spitzenqualität, in Breiten bis zu 500 cm.

VieleSonderangebote in allen Preislagen ermöglichen Ihnen einen guten Einkauf.

PVC-Böden
in mehreren Breiten, herrliche Muster und Sonderangebote.

Tapeten
in vielen neuen Mustern und Farben!

Balkonrasen
in 2,00 m Breite ab qm
DM 22,50

Tischdecken
für die Küche und den Garten ab Stück
DM 14,90

Echte Berber Brücken
in verschiedenen Größen zu günstigen Preisen!

Wir überzeugen durch Qualität und Leistung

Alfred HACHMANN
Malermeister
Hohe Straße 19
5760 Arnsberg 2 - Oeventrop 0 29 37 / 723

Wenn Foto . . .
dann . . .

KÜPER FOTO

ARNSBERG 2
Clemens-August-Straße 74
Neumarkt 4
Telefon 1 07 76

MODE-STOFFE

immer günstig

Kleider+Röcke

in großer Auswahl

Moha modern

576 Arnsberg 2
Alter Markt 17

FIAT 125

günstig zu verkaufen.
Neu bereift, TÜV Sept. 79
evtl. auch Einzelteile.
Zu erfr. ☎ 02937 - 7 67

Der Wasch-Bosch
für schonende und gründliche Wäschepflege

Angebot:

768,-

Heinemann
5760 ARNSBERG 2
Jägerstraße 11, Ruf 3441 u. 13597

25 Jahre St. Hubertus in „Muffrika"

Jubiläum am Fuße der alten Burg

Im September wird die junge Schützenbruderschaft St. Hubertus schon 25 Jahre alt. Sicherlich ist ein Vierteljahrhundert noch keine Ewigkeit. Aber wenn man zurückdenkt, wie es begann und sich entwickelte, wie oft genug die große Begeisterung manche Sorge und manche Schwierigkeit aus dem Wege räumen mußte, ist nun Grund genug, zum Silberjubiläum die Gläser anzustoßen und fröhlich zu feiern. Die Gefilde der alten kurfürstlichen Tiergärten, des ehemaligen Rittergutes Obereimer und des Seufzertales (an dessen Eingang einst die kurfürstliche Pulvermühle stand) haben es in sich, denn nicht nur die Kurfürsten und ihre Jäger und das Volk vergnügten sich dort im Gelände beim Scheibenschießen, später (zwischen 1830 und 1863) feierten auch die Junggesellenschützen Arnsbergs dort ihre Feste. Und Vater Vieth hatte dort 1893 Forellenzucht, Bäckerei und seine bekannte Sommerwirtschaft, die 1920 „Cramers Engelmann", der die Tochter Mia heiratete, weiterführte. Manches Hörnerblasen klang dort auf, manches Schützenlied hallte wider. – Gleich nebenan erklingen nun seit 1964 die Schützenlieder im eigenen Schützenhaus, das sich die Schützen geschickt mit manchen Mühen bauten. „Es war eine mutige Tat!"

Nun haben die Hubertus-Schützen Grund, sich ihrer Geschichte und ihrer Arbeit zu erfreuen. Und Alfred Hansknecht, von Anfang dabei, erinnert in einer Festschrift an die Zeit „bis es soweit war", damit es auch die neuen, die jungen Schützen des groß gewordenen Jubilars „St. Hubertus" erfahren.

Hans Koch, Vorsitzender der Bruderschaft, Klemens Lieberum der Hauptmann, überhaupt der gesamte Vorstand und viele aktive Schützen haben nun manches zu tun, damit zum Jubelfest am ersten Sonntag im August (4./5. August) alles ordentlich hintereinander ist – wenn die befreundeten Schützen der Nachbarschaft kommen, um fröhlich zu gratulieren und mitzufeiern, mit dem Hubertus-Königspaar Willi Bienstein und seiner Majestätin Elisabeth, der Tochter des ersten Hubertus-Hauptmannes „Schäfers Kalla". Und viele andere Majestäten, viele hohe Gäste, viele feiernde Freunde werden im Gewoge des Jubiläums mitjubeln. – (Klemens Pröpper)

Schützenbruderschaft St. Hubertus, 5760 Arnsberg 2

Termine im Juni 1979

Am Mittwoch, dem 13. Juni 1979, um 19.30 Uhr findet im Schützenheim Seufzertal eine Mitgliederversammlung statt, zu der alle „aktiven als auch passiven" erwartet werden. In dieser Mitgliederversammlung soll im Detail der Abfauf des Jubelfestes besprochen werden.

Am 15. Juni um 17.00 Uhr und am 16. Juni ab 7.00 Uhr soll das Zelt aufgebaut werden. Hierzu sollten nach Möglichkeit recht viele Schützenbrüder erscheinen. Für Verpflegung ist gesorgt.



Zum Wohl

Wenn man sich alles so überlegt, geht eben nichts über eine zuverlässige Beständigkeit. –
Im lecker aufgemachten Leckereien-Schaufenster von Café Schmidt an der Rumbecker Str. steht ein Schildchen:
„Hier läuft die Ware n i c h t vom Band, hier schafft man noch mit Herz und Hand, nach echtem, alten Meisterbrauch zum Wohl der Kundschaft und des Handwerks auch!"

– Es tut einem so richtig gut: „Zum Wohl der Kundschaft . . .". Wenn'se das doch überall täten heute. (KP)

Telefonische Anzeigenannahme 0 29 37 / 65 13+4 25



Gutes aus dem Sauerland

Arnsberger SGV im Riesengebirge (CSSR)

Auf den Spuren Rübezahls wandelt zur Zeit (vom 19. 5. - 4. 6.) eine Gruppe des Arnsberger SGV unter Leitung von Manfred Voßwinkel. Es geht kreuz und quer durch jene gewaltige Berglandschaft, der schon vor rund 40 Jahren (1938) anläßlich des Deutschen Turnfestes in Breslau eine Arnsberger SGV-Wandergruppe einen Besuch abstattete.

Unser Bild zeigt die Teilnehmer bei kurzer Rast: (v. links) Josef Tillmann, Karl Heinz Brusis, Käthe Rickert, Frau Lotti Wilke geb. Wahle, Adolf Wilke, Cissy Goertz (Weber), Günter Holterhoff, Willi Rickers (KP)

Kinderaufnahmen die schönsten Geschenke

KÜPER FOTO

ARNSBERG 2
Clemens-August-Straße 74
Neumarkt 4
Telefon 1 07 76



Blusen, Sporthemden T-Shirt
ab 10,– DM

Sweat Shirts
116 - 176
15,– DM

Mod. Sommerröcke
25,– 20,– DM

Bermuda Shorts
25,– DM

orig. Wrangler Jeans
vorgewaschen
35,– DM

Rickes-Kinderland
Kirchstr. 41, Oeventrop

GRABMALE
Reinhard Hilligsberg
Stein- und Bildhauerei

Marmor, Granit, Findlinge, Naturfelsen

Werkstatt und Ausstellung:
Clemens-August-Straße 72 – 5760 ARNSBERG 2
Telefon (0 29 31) 1 08 24

Termine nach Vereinbarung, auch samstags und sonntags

MÖBEL Krause

Küchen und komplette Wohnungseinrichtungen

Arnsberg · Am Bahnhof

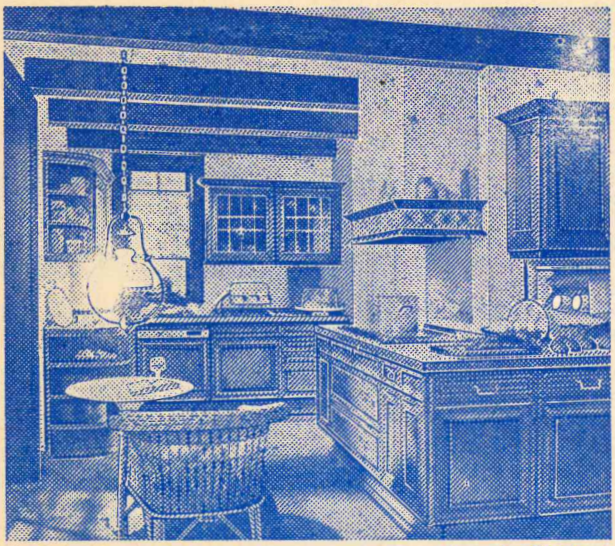

Ein Beispiel aus unserem Küchen-Programm: die Poggenpohl MA 89 aus wertvoller, massiver Eiche. Verarbeitet nach dem handwerklichen Vorbild alter Meister. Der vorbildlichen Qualität und Ausstattung dieser Küche entspricht unser Service.

In allen Bereichen: der Beratung, Planung und natürlich auch der Montage durch geschulte Handwerker.

poggenpohl

Die Leonberger ist Ihnen näher gekommen.

Um unseren Bausparern (und den vielen, die's noch werden wollen) näher zu sein, haben wir ein neues Beratungsbüro eingerichtet. Es sollte uns freuen, wenn Sie bald selbst herausfinden, daß es sich um eine ausgesprochen gute Adresse für Bausparer handelt.

Leonberger Bausparkasse

Wir helfen Ihnen, sich etwas aufzubauen.

Beratungsbüro in
Arnsberg 2-Niedereimer
Zur Friedrichshöhe 15
Telefon (0 29 31) 76 76

Sprechstunden:

jeden Montag	**von 17.00 — 19.00 Uhr**
jeden Donnerstag	**von 9.00 — 11.00 Uhr**

und nach telf. Vereinbarung

Es berät Sie:
Generalvertreter Hans-Dieter Claes

Für Bauherren, Heimwerker und Gartenfreunde . . .

PVC-Bodenbelag
Vinyl-Asbest für extreme Belastung, strukturierte Oberfläche, wohnliche Fliesendekore qm nur **13,90**

Teppichboden-Velours
sehr strapazierfähig, weich und behaglich qm nur **13,50**

Teppichboden Berber
100% reine Schurwolle, dichte, feste Noppe, für anspruchsvolle Kunden, die den rustikalen Wohnstil lieben qm nur **27,50**

Teppichboden Panama
samtweicher, strapazierfähig. Hochvelours, ideal für Wohnbereich und Bad qm nur **19,50**

Teppichboden-Velours
eleganter Seidenvelours, ein Boden, den Sie sich leisten sollten! qm nur **24,50**

Echtholzpaneele Lauan
Platte 2,44 x 0,61 m qm nur **4,20**

Paneele Eiche Druck
Platte 2,44 x 0,61 m qm nur **4,20**

Fichte-Profilbretter
in allen handelsüblichen Längen am Lager, je 10 St. folienverpackt
9,5 x 96 mm B.-Sortierung qm nur **8,30**

12,5 x 96 mm A.-Sortierung qm nur **10,75**

Edelholzpaneele Eiche
Platte 2,44 x 0,61 m
Ia Qualität qm **8,90**

Wandfliese
15/15, weiß gehämmert, I. Sort. qm nur **12,50**

wunderschöne
Dekorfliese
dazu qm nur **16,90**

Dekorfliese
15/15, I. Sort., herrliche Naturflammung qm nur **19,90**

Mosaik
schwarz, weiß, grau qm nur **15,55**

Waschtisch
I. Wahl, 60 cm
weiß Stück nur **37,50**
moosgrün Stück nur **49,49**

Einhebelmischer
Die exklusive Armatur für Ihren Waschtisch original Ceramix Stück nur **139,90**

Heizkörper-Thermostat-Ventile
mit festem Fühler helfen Heizkosten sparen 3/8" und 1/2" Stück nur **19,98**

Spiegelleuchten
Kristallglas rund, für Bad und Diele, Spritzwasser geschützt, mit Glühbirnen 25 W Paar nur **89,90**

Unsere
Kaminbausätze
für offene Herdfeuer aus Guß, Keramik und Schamotte spenden behagliche Wärme und Gemütlichkeit.
. . . bereits ab **665,—**

NOEKE DER BAUMARKT

Die Preise verstehen sich incl. MWSt. bei Abholung von unserem Lager gegen Barzahlung.

DAS GRÜNE WARENHAUS **NOEKE**

5778 Meschede-Freienohl · Freienohler Str. 124-128/B 7 · Tel. (02903) 66 51 · Geöffnet: Mo.-Fr. 9-18, Sa. 8-13 Uhr

Bemerkenswertes aus Oeventrop

(D. C.) Man hat es in Oeventrop noch nicht richtig bemerkt. Doch 4½ Jahre nach der Neugliederung hat sich der ehemalige Ortsteil Wildshausen der Vereinigten Staaten selbstständig gemacht, soweit man sich im Rahmen der großen Stadt Arnsberg überhaupt selbständig machen kann: Seit einiger Zeit stehen nämlich am Anfang und Ende von Wildshausen richtige gelbe Ortsschilder mit der Aufschrift „Wildshausen — Stadt Arnsberg — Hochsauerlandkreis".

Verschwunden ist die nichtssagende Geschwindigkeitsbegrenzung „50" im Fabrikbereich, die gelben Schilder haben die gleiche Wirkung. Dem Vernehmen nach soll auch das Ortsschild am Glösinger Feld mit der Aufschrift „Oeventrop" verschwinden, und durch „Glösingen" ersetzt werden.

Etwas schwierig dürfte die Beschilderung allerdings auf der unteren Glösinger Straße beim Schuhhaus Klemm sein. Denn hier wird die Beschilderung in „Dinschede" umgewechselt, ehe 200 m weiter hinter der Ruhrbrücke dann wieder die alte Regelung mit der Aufschrift „Oeventrop" gültig wird. Man sieht: Maßnahmen des Straßenverkehrsamtes helfen mit, daß durchaus die Namen der Ortsteile in der modernen Zeit lebendig bleiben.

Demnächst sollen gar am „Rumbecker Hammer" die entsprechenden Schilder aufgestellt werden.

(D. C.) Häufiger haben sich in der letzten Zeit Spaziergänger und Autofahrer über die Verunreinigung (vor allem) der Straße „In den Oeren" beschwert. Insbesondere „Cola", Lieblingsgetränk unserer Kinder, wird seit einiger Zeit in 0,25 l-Wegwerfflaschen verkauft. So ist es bequem (und auch gar nichts dagegen einzuwenden), an der beliebten Einkaufsquelle an der Ruhrbrücke noch eben einzukaufen und bis zum Beginn der Veranstaltungen noch schnell die Flasche leer trinken. Leider steht nicht alle 10 m ein Abfallkorb, der nächste ist erst wieder an der Sporthalle. Überdies knallen die leeren Flaschen so herrlich auf dem Asphalt von der Fahrbahn und Bürgersteig.

Wen kümmert es, daß man durch dieses Verhalten andere verletzen kann oder Reifen an Auto, Fahrrad und Moped ruiniert? Sollten nicht Kinder und Jugendliche daran denken, daß ein mit Glassplittern übersäter Weg nicht nur nicht schön aussieht, sondern auch erhebliche Gefahren in sich birgt?
Um beim Glas zu bleiben: Was ist mit dem Gasthof Dicke los?

Wochenlang lagen im Mai vor diesem im Stadtbesitz befindlichen Gasthof zerschlagene Bierflaschen, zersplitterte Scheiben vom Speisekartenaushangskasten und umgestürzte Blumenkübel neben jeder Menge anderem Schmutz.

Man stelle sich einen Gast vor, der diese „Ordnung" im Ortsmittelpunkt sieht und draußen die entsprechende Reklame macht! Müßte hier nicht der Eigentümer (die Stadt) der ja eine Ortssatzung hat, eingreifen und für Sauberkeit an dem ehemals renommierten Gasthof sorgen?

(D. C.) Vor einigen Monaten haben der Kultus- und Innenminister einen Erlaß herausgegeben, der sich mit Maßnahmen zur Hebung der Verkehrssicherheit für Schüler befaßt, besonders auch mit der Sicherung der Schulwege.

In Oeventrop fand daher in der Grundschule Dinschede eine Zusammenkunft mit Vertretern des Schulverwaltungsamtes, des Ordnungsamtes, des Planungsamtes, der Polizei, der Verkehrswacht, der Eltern und der Schulleitung statt.

Viele kluge Gedanken wurden geäußert, drei (!) Stunden lang wurde beraten, am längsten über die Problematik der Überquerung der B 7 für die Kinder südlich dieser Bundesstraße.

Und dann das: Am anderen Morgen war in der Tagespresse zu lesen, daß die Vollsignalisierung der B 7 — Kreuzung so gut wie sicher ist, befürwortet von allen amtlichen Stellen wie Regierung Kreis und Stadt.

Nur die tagszuvor in Oeventrop diskutierenden Vertreter eben dieser Behörden wußten nichts von der begrüßenswerten Signalisierung. Koordination? Kommunikation? Ungenügend! Und ärgerlich zugleich, wenn 17 Personen über Dinge diskutieren, die schon weitgehend erledigt sind.

Um bei der Schulwegsicherung zu bleiben: Nachfolgend die Punkte, welche die Schulkonferenz der Grundschule Dinschede von der Stadt zur schnellen Erledigung fordert zum Schutze der jüngsten Schulkinder

1. 1. Schaffung eines Warteraumes zwischen Bahnschranke und Widayweg. alternativ:
1. 2. zumindest Entfernung der Hecke entlang des Bahnkörpers von der Schranke an auf einer Länge von ca. 30 m.
2. Erstellung eines Schildes „Vorsicht Kinder" auf dem Widayweg in Richtung Kirchstraße, ca. 30 m vor der Einmündung, zusätzlich Aufbringen des gleichen Verkehrszeichens auf der Fahrbahn.
3. Einrichtung eines Zebrastreifens auf der Dinscheder Straße zwischen Ruhrbrücke und Einmündung der Straße zum Schulhof.
4. Anbringung einer durchgezogenen Linie auf der Kirchstraße zwischen Ruhrbrücke und Bahnschranke.
5. 1. Markierung besonderer Gefahrenpunkte durch Anbringung von Bordsteinschwellen in gelber oder oranger Farbe an den Übergängen an der B 7, am Widayweg und an der Dinscheder Straße.
5. 2. Alle Kinder südlich der B 7 benutzen den Übergang an der Druckknopfampel B 7. Daher:
Anbringung von richtu...
gern in o. g. Fa...
folgenden Stell...
5. 2. 1. Ecke R...
Pfeilrichtu...
5. 2. 2. Ecke Lin...
Pfeilrichtu...
Straße Zu...
5. 2. 3. Fortführun...
gängeram...
5. 2. 4. Die Kinde...
Siedlung L...
an der B 7, von dort über die Nordstraße, Kirche, Kirchstraße. Auch hier werden richtungsweisende Zeiger empfohlen.
6. Befürwortet wird die Vollsignalisierung der Kreuzung B 7/Kirchstraße/Zur Hünenburg.
7. Bau der Fußgängerbrücke über die Ruhr von der Schule zu den Sportstätten.

Wer die Musik bestellt . . .

Zum Leserbrief der Musikkapelle Oeventrop, der im letzten Arnsberger Stadtanzeiger veröffentlicht wurde, antwortet der Löschzug Oeventrop:

„Anfang des Jahres fand in Oeventrop eine Versammlung aller örtlichen Vereine zwecks Aufstellung eines Veranstaltungskalenders statt. An diesem Abend war auch der Vorsitzende des Musikvereins Oeventrop, Josef Pöttgen, anwesend. Beim Punkt „Osterfeuer" fand sich kein Verein zum Aufbau bereit. Unter diesem Umständen hat sich die Frw. Feuerbereit erklärt, einen alten Brauch fortzusetzen. Es ist also nicht richtig, daß der Musikkapelle bis Sonntag vormittag nicht bekannt war, daß in Oeventrop ein Osterfeuer abgebrannt werden sollte.

Die Freiw. Feuerwehr fühlt sich weder als Veranstalter noch als Ausrichter, sondern einzig und allein als Aufbauer. Dieser Aufbau wurde von der Stadt Arnsberg mit einem Zuschuß von 500,- DM (für Alt-Arnsberg 1.500,- DM) honoriert. Von diesem Betrag mußte eine Unfallversicherung für über 100,- DM abgeschlossen werden, damit die ehrenamtlichen Helfer überhaupt versichert waren. Die restlichen 400,- DM wurden von Benzinkosten, Verpflegungsmitteln, chem. Mitteln zum Anzünden des Feuers sowie Kosten des Unterbaues verschlungen.
Die Mitglieder der Feuerwehr setzten zwar in diesem Jahr einen alten Brauch fort, sind aber der Meinung, daß es Vereine gibt, die solchem Brauchtum näher stehen sollten. Letztere sind aber anscheinend nur bereit, wenn sich das Osterfeuer „finanziell lohnt". Für 500,- DM lohnt es sich aber, wie oben geschildert, nicht. Es sei an dieser Stelle ausdrücklich betont, daß beim Abbrennen die Besucher, das DRK (wurde auch nicht benachrichtigt und erschien trotzdem) und die Feuerwehr über den Veranstalter (Stadt Arnsberg) versichert waren. In den letzten Jahren wurde die Feuerwehr auch nicht direkt benachrichtigt, um den Brandschutz sicherzustellen; es wurde als Selbstverständlichkeit empfunden, dort zu erscheinen. Die Mitglieder der Feuerwehr stehen auf dem Standpunkt, „Wer die Musik bestellt sollte sie auch bezahlen!"

Der Vorstand des Löschzuges Oeventrop

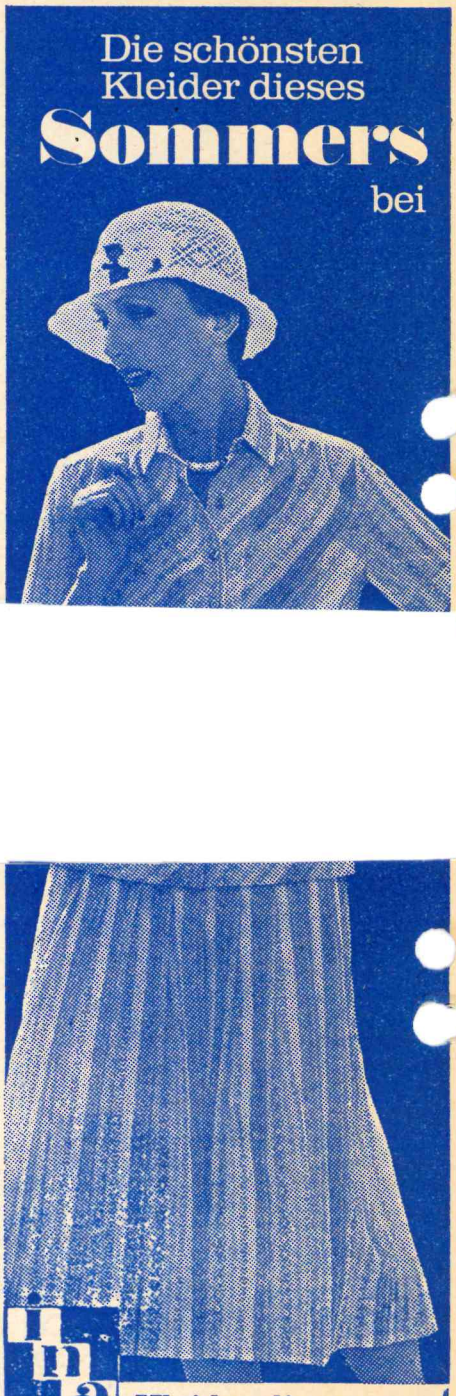

MÖBEL Krause

Küchen und komplette Wohnungseinrichtungen

Arnsberg · Am Bahnhof

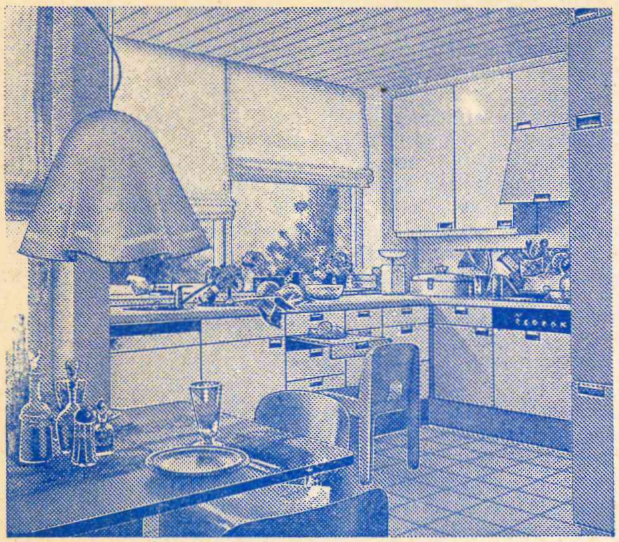

Ein Beispiel aus unserem Küchen-Programm: die Poggenpohl CH 60 blütenweiß. Eine der schönsten Küchen im Poggenpohl-Kunststoff-Programm. Der vorbildlichen Qualität und Ausstattung dieser Küche entspricht unser Service. In allen Bereichen: der Beratung, Planung und natürlich auch der Montage durch geschulte Handwerker.

poggenpohl

Ihr Tennis-LIEBALD präsentiert:

250 TENNIS-RAHMEN

Markenfabrikate der internationalen Hersteller

HEAD
DONNAY
VÖLKL
SNAUWEART
DUNLOP
ADIDAS
KUEBLER

ANGEBOT:

Tennis-Bälle

Slazenger DTB

nur 2,80 DM

Wir bespannen unser TOP-Tennisschläger-Programm elektronisch

LIEBALD Sport & Leder

Arnsberg 2 ~ Am Neumarkt 3124

Die Reiseknüller!

Reda

5 Sonder-Werbe-Reisen (7½ Tage)

nach

Calella de la Costa nur 220,-

Entspannen Sie ein paar Tage im sonnigen Spanien! **LEISTUNGEN:** Hin- und Rückreise (ohne Zwischenübernachtung) **in 3- und 4-Sterne-REDA-Fernreisebussen** mit Küche und Waschraum/WC, teilweise auch Klimaanlage. **5 Tage Vollpension am Ort.**

HOTEL: REDA-Vertragshotel Olympic, ein neues, modernes Hotel im neuen Teil von Calella gelegen. Strandentfernung 5 Minuten. Alle Zimmer Bad/WC, Balkon, 2 Swimmingpools, gemütliche Bar und Aufenthaltsräume, Discothek im Hause. Schöner Garten und internationale Küche.

Reisetermine: 3. 6. - 10. 6., 8. 6. - 15. 6., 13. 6. - 20. 6., 18. 6. - 25. 6.

Da dieses Sonderangebot in keinem Prospekt steht, nehmen Sie diese Anzeige bitte mit in Ihr Reisebüro! Weitere Angebote für SPANIEN und ITALIEN entnehmen Sie bitte dem großen REDA-Urlaubskatalog. **Unsere Prosp. erhalten Sie in fast jedem Reisebüro**

Transfer nach Dortmund möglich, Zeiten und Preise nach Vereinbarung.

Noch gute Möglichkeiten für Club-Fahrten!

ANMELDUNG:

Reisebüro Vollmer

5760 ARNSBERG 2 · Tel. 0 29 31 - 18 41

Clemens-August-Straße 4

Schönes Ladenlokal

110 qm plus Nebenräumen, gut geschnitten, vielseitig nutzbar, in bester Geschäftslage Oeventrops (ggfs. langfristig) zu vermieten. Telefon (0 29 37) 4 17

RÖHRIG

BAUMSCHULEN - GARTENCENTER

. . . erfüllt Ihre Gartenwünsche zu jeder Jahreszeit!

Unser aktuelles Angebot:

RASEN-HEDOMAT

Spritz- und Gießmittel gegen Unkräuter im Rasen

ROSEN-SAPROL

Spritzmittel zur Bekämpfung aller Pilzkrankheiten an Rosen

UNDEN

Spritzmittel gegen beißende und saugende Insekten

5760 Arnsberg 2 · Altes Feld · Ruf (02931) 3201

Wir haben geöffnet: Täglich von 7-18 Uhr durchgehend
Samstag 7-12 Uhr

Das Neueste aus Uentrop . . .

. . . . am 8., 9. und 10. Juni 1979 wird das Schützenfest gefeiert!"

SCHÜTZENFEST: Mit der Schützenversammlung und der anschließenden Bierprobe am Freitag, dem 1. Juni 1979, um 20.00 Uhr, im Gesellschaftsraum der Schützenhalle, wird in Uentrop die offizielle Schützenfestoktav eröffnet.

Das Schützenfest beginnt am Freitag, dem 8. Juni 1979, um 19 Uhr, mit dem Aufsetzen des Vogels und einem anschließenden Schützenball in der Festhalle. Zum Tanz spielt das bekannte BITTNER-TRIO aus Oeventrop auf.

Am Samstag, dem 9. Juni 1979, beginnt das Fest um 14.30 Uhr mit einem Feldgottesdienst im Park Kühn. Bei schlechter Witterung findet das Schützenhochamt in der Kapelle statt. Die ganze Dorfgemeinschaft ist hierzu ganz besonders eingeladen. Nach dem Gottesdienst ist die Totenehrung auf dem Friedhof. Das Königspaar Friedhelm und Elvira Westermann sowie der Schützengeck und die Jubilare werden um 16.00 Uhr abgeholt. Um 18.00 Uhr beginnt dann das Konzert zu Ehren des Königspaares und der Jubilare in der Festhalle. Zu diesem Zeitpunkt werden auch alle Ehrengäste und die Abordnungen der Nachbarvereine erwartet. Anschließend finden die Ehrungen und Auszeichnungen statt. Zum „Großen Schützenball" spielt am Abend der Musikverein Voßwinkel unter Leitung von Kapellmeister Fred Langer auf. Auch der bekannte Mondscheinwalzer wird zu später Stunde bei Dämmerlicht gespielt.

Am Sonntag, dem 10. Juni 1979, beginnt der Festtag um 6.30 Uhr mit dem „Wecken" durch den Spielmannszug der Arnsberger Bürgerschützengesellschaft. Um 9.00 Uhr ist Abmarsch zur Vogelstange, wo dem Königsvogel von Willi Brüggemann nur noch einige Minuten in luftiger Höhe gegönnt werden, bevor das Vogelschießen beginnt. Zuvor wird der Festzug jedoch am Wahllokal „Schule" anhalten, um jedem Schützenbruder die Möglichkeit zu geben, an der Europawahl teilzunehmen. Unter der Vogelstange werden die Schützen von den Bläsern des Hegeringes Arnsberg unter Leitung von Hornmeister Heinz Peus empfangen. Unmittelbar nach dem Vogelschießen erfolgt der Rückmarsch in die Festhalle (das ist neu!), wo die neuen Regenten feierlich proklamiert werden. Ein zünftiger Schützenmorgen mit Musik und Tanz schließt sich an. Um 17.00 Uhr werden die neuen Regenten abgeholt. Die große Polonaise durch Kühn's Park beginnt um 20.00 Uhr. Anschließend spielt das BITTNER-TRIO aus Oeventrop zum Schützenball in der Festhalle auf.

Wie in den Vorjahren, so ist man auch diesjährig in Uentrop bemüht, allen Gästen den Aufenthalt so angenehm und preiswert wie möglich zu gestalten. Dafür wird auch die Festwirtin Frau Margret Hömberg sorgen. Aus früheren Jahren ist bekannt, daß sie die gestellte Aufgabe meisterhaft löst.

Die Festmusik wird ausgeführt von dem Musikverein Voßwinkel, unter der Leitung von Kapellmeister Fred Langer, von dem BITTNER-TRIO aus Oeventrop und von dem Spielmannszug der Arnsberger Bürgerschützengellschaft unter der Leitung von Tombourmajor Herbert Krick.

Das Blumenhaus Stirnberg hat auch in diesem Jahr die Ausschmückung der Festhalle übernommen.

Übrigens: Gruppen mit mehr als 20 Personen haben an allen Festtagen verbilligten Eintritt.

Zu dem Uentroper Schützenfest 1979 lädt der Vorstand alle Schützenbrüder mit Familien, Freunden und Gästen herzlich ein.

Die Uentroper Bevölkerung wird gebeten, an allen Festtagen zu flaggen. Der ARNSBERGER STADTANZEIGER kann seine Leser einen Schützenfestbesuch in Uentrop nur empfehlen und wünscht schon jetzt gutes Wetter und ein donnerndes Horrido.

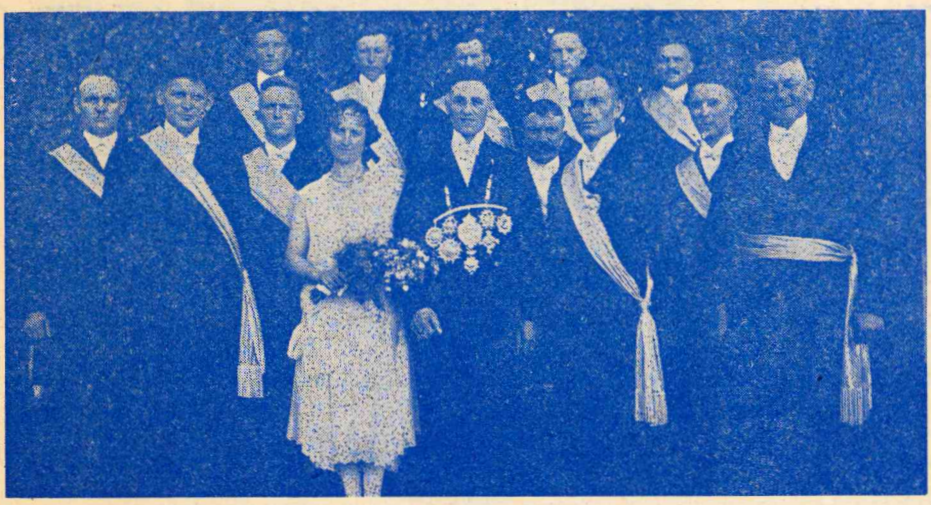



Bild links: Uentrop's Schützenfestvorstand vor 50 Jahren mit dem diesjährigen Jubelpaar Josef und Elisabeth Schaminet, und mit dem damaligen Hauptmann Hermann Kloidt (rechts). Bild rechts: Das Königspaar vor 40 Jahren: Dietrich Westermeier und Hedwig Bigge



Urlaub · Reisen · Erholung

. . . damit alles mehr Spaß macht!

CASETTEN-RECORDER	FERNSEH-PORTABLE	FARBFERNSEH-PORTABLE	CASETTEN-AUTORADIO
Batterie- u. Netzbetrieb	31er Bildröhre		Vollstereo
ab 65,-	199,-	698,-	268,-

RADIO BUCHARDT

5760 ARNSBERG 2
Gutenbergplatz
Tel.: (0 29 31) 1 07 31

BILDERRAHMEN
FOTOALBEN
In großer Auswahl!

KÜPER
TOTO

ARNSBERG 2
Clemens-August-Straße 74
Neumarkt 4
Telefon 1 07 76

Die Handwerkerseite

DAS HANDWERK – Deutschlands vielseitigster Wirtschaftsbereich

Hier inserieren und empfehlen sich ausschließlich Handwerksbetriebe!

ALUMINIUM — FENSTER — TÜREN

Franz Klute, Freienohl, An der B 7, ☎ 0 29 03 - 4 24

AUGENOPTIKER

OPTIK-MARX Rumbecker Str. 16 ☎ (0 29 31) 1 02 67

OPTIK AVERBECK, Brückenplatz 5, ☎ 0 29 31 - 1 04 86

Brillen Etzler Steinweg 10, ☎ 0 29 31 - 31 79

AUTOLACKIERERÄI

Karl-Heinz Arnold, Clem.-Aug.-Str. 93, ☎ 1 09 47

H. Hoevel, Eichholzstraße 20, ☎ 0 29 31 - 40 11

BETTFEDERNREINIGUNG

Betten Masseck · Brückenplatz · ☎ 0 29 31 - 1 02 21

DACH — WAND — UND ABDICHTUNG

Willy Hesse, Dammstraße 3-7, ☎ 0 29 31 - 40 46

ELEKTROGERÄTE + ELEKTRO-INSTALLATION

Elektro B. Burmann - Inhaber F. J. Kölsch
Arnsberg 2, Wetterhofstr. 15/17 - ☎ 0 29 31 - 1 05 64

ELEKTRO-*Siebert* Königstraße 2, ☎ (0 29 31) 35 24

Polentz & Weisgerber, Niedereimer, ☎ 0 29 31 - 73 59

FOTOGRAFIE

Bruno Küper, Clemens-Aug.-Str. 74 und Neumarkt 4
Industrie- u. Werbefotografie, Amateurarbeiten ☎10776

FRISEUR-SALON

Kurt Benfer jun., Clemens-August-Str. 12, ☎ 1 06 72

HAUSGERÄTE — KUNDENDIENST

SIEMENS **BRUNO KÖNIG**
Constructa Bergstr. 19, 5760 Arnsberg 2, ☎ 35 55

ANKER LIEBHERR ESTA Karl Friedrich Niggeloh
Alter Markt 32 · Telefon (0 29 31) 35 44

HÖRGERÄTE-AKUSTIKER

OPTIK-MARX Rumbecker Str. 16 ☎ (0 29 31) 1 02 67

OPTIK AVERBECK, Brückenplatz 5, ☎ 0 29 31 - 1 04 86

INNENDEKORATION / GARDINEN-REINIGUNG

FETTE Raumausstatter - Fachbetrieb
Arnsberg 2, Alter Markt 11, ☎ 0 29 31 - 30 38

Gardinenfachgeschäft H. Müller
5760 ARNSBERG 2
Clemens-August-Straße 3
☎ (0 29 31) 1 20 44

KFZ-HANDEL / REPARATUR / ABSCHLEPPDIENST

DATSUN Gerhard Deubel, Oev., Glösinger Str., ☎ 6562

VW + AUDI, Auto-Düring, Grafenstraße 60, ☎ 1 22 46

H. Hoevel, Ruhrstr. 70-72, ☎ 40 11-15 - MERCEDES - VW - AUDI

BMW-Vertragshändler und Abschlepp-Dienst
Günter Trüller, Rumbecker Straße 44+47, ☎ 1 20 21

LADA-Händler Gerhard Ebbers, ☎ 1 23 25

Renault-Service J. Toch, Hammerweide 24, ☎ 41 29

KÜRSCHNEREI

Pelzmoden REISS
Clemens-August-Straße 19, ☎ (0 29 31) 1 04 40

KLEMPNER / INSTALLATEURE

Josef Liesenfeld, Jägerstraße 46, ☎ 0 29 31 - 35 14

Bruno Bause, Unterm Römberge 4, AR 2, ☎ 37 48

MALERBETRIEBE

Paul Droste, Burgweg 11a, 0 29 31 - 43 96
Fassadenanstriche, Moderne Anstrich- und Tapezierarbeiten

Gerd Betten, Abg. 2-Oev., Dinscheder Str. 11, ☎ 315
Kunststoff-Fassadenanstriche, Malerarbeiten, PVC- u. Teppichverlg

MARKISEN-SONNENSCHUTZ

Herbert Müller, Clemens-August-Straße 3, ☎ 1 20 44

MASSKONFEKTION VOM FACHMANN

Norbert Brüggemeier, City-Center, ☎ 0 29 31 - 1 06 74

METALLBAU — STAHLBAU — SCHLOSSEREI

Huß & Knauer, 5760 Arnsberg 2, Apostelstr. 5, ☎ 3414

METZGEREI / FLEISCHEREI

Bernh. Buchheister, Steinweg 4, ☎ 0 29 31 - 36 55

Günter Stein- Wetterhofstraße 20, ☎ 0 29 31 - 1 35 07

RADIO / FERNSEHEN / PHONO

RADIO BUCHARDT Gutenbergplatz und Alter Markt ☎ 1 07 31

F.J. Hanses Oeventrop - 02937-6696
Glösinger Straße 98

radio-hensel Kirchstraße 27
☎ 0 29 37/ 402 + 63 33

radio karbe . . . mit dem 100%igen Kundendienst
5760 Arnsberg 2, Clem.-Aug.-Str. 13, ☎ 10490

Fernsehschnelldienst **MOMMERTZ** 5760 Arnsberg 2 - 0 29 31 37 96
Unterm Römberge 21

tele-dienst piwinski 5760 Arnsberg 2 — Tel. 1 02 77
Clemens-August-Straße 55

SCHREINER

Josef Beleke, Clem.-Aug.-Straße 69, ☎ 1 05 15

SCHUHE / VERKAUF / REPARATUR / MASSANFERT.

Schuh-Linn: Orthopädie-Reparatur-Verkauf
Efeuweg 8 u. Kirchstr. 35, Oeventrop, ☎ 0 29 37/6372
Lieferant aller Krankenkassen!

STEIN- UND BILDHAUER

Grabmale Max Hein, Hellefelder Str. 59a, ☎4459-6815

Grabmalgestaltung Reinhard Hilligsberg, ☎ 1 08 24
Werkstatt und große Ausstellung Clem.-Aug.-Str. 72

UHRMACHER

Uhren Etzler Steinweg 10, ☎ 0 29 31 - 31 79

Jahre 1911 wurde sie anläßlich einer Handwerkerausstellung in der Schützenhalle gezeigt.
Um seine Pläne noch zur Ausführung zu bringen, entwarf Seibertz 1904 einen Drei-Kaiser-Turm. Zur Verwirklichung schlug er vor, einen Teil der Kosten dafür durch Aufnahme eines Wasserbehälters von 135 cbm in den Turm aufzubringen.

Ein Fertighaus auf dem Schloßberg

Im August 1910 machte ein Dortmunder Urlaub in Arnsberg, sah den Schloßberg und entwickelte Pläne. Er bat die Stadt, auf dem Schloßberg ein Fertig-Holzhaus für einen Restaurationsbetrieb errichten zu dürfen. Dafür wollte er auch den Schloßberg in Ordnung halten.
Alles lief gut an, der Plan hatte alle Aussicht, vom Magistrat genehmigt zu werden, als Einzelheiten in der Arnsberger Bürgerschaft bekannt wurden. Prompt wurden auch Arnsberger Gastwirte wach. Sie bewarben sich unter gleichen Bedingungen um eine solche Genehmigung. Doch am Ende verlief alles im Sand.

Altstädter Jugend nimmt wieder Besitz vom Schloßberg

Am 5. Mai 1911 beantragt der Schriftsetzer Schulte bei der Stadt, doch dafür Sorge zu tragen, daß das Fußballspielen auf dem Schloßberg, das Werfen von Steinen auf die unterliegenden Häuser und Gärten, das Maikäferfangen im Mai und das Kastanienwerfen im Herbst unterbieben. Der Antrag hätte wirklich auch 70 Jahre später gestellt werden können. Die Steine auf Zimmers und Wewerings Häuser sind also nicht erst nach 1966 erfunden worden.
Bis auf die Maikäfer, die verschwunden sind, ist alles geblieben. In den 20er Jahren zeigte Herbst Feger gewagte Sprünge von den Ruinen, eine Vorübung für seine spätere Fliegerei. (Forts. folgt)

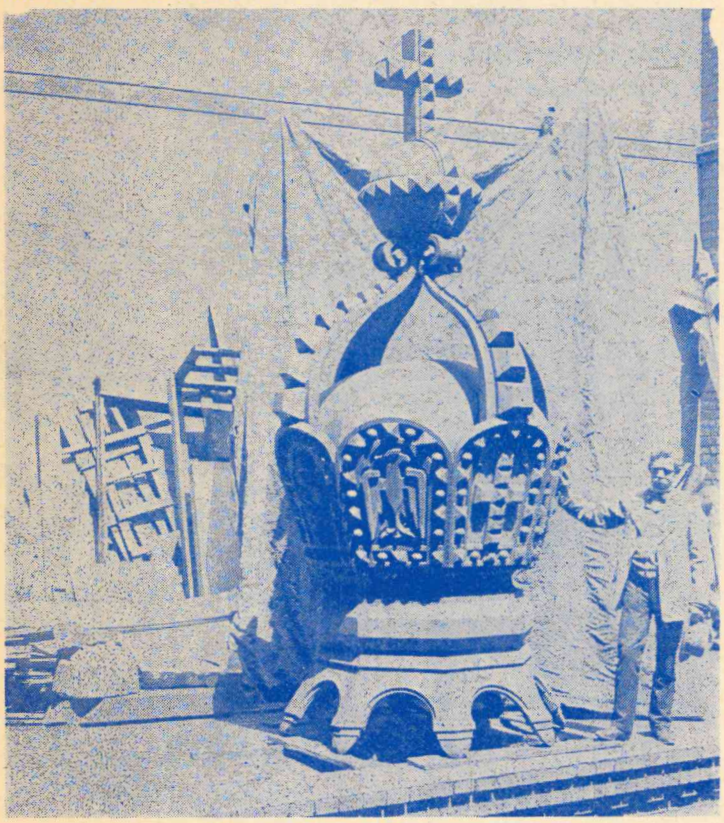

Die Kupferkrone in Arnsberg

Vom begabten Anfänger zum perfekten Flachschnitzer

Hobbyschnitzer H. Schulze über die Schulter gesehen

Am Kleiberweg Nr. 41 in Alt-Arnsberg ist der Postbeamte Heinz Schulze zu Hause. Arnsberger Bürger, die ihn nicht von ihren Besuchen im Postamt am Neumarkt und am Gutenbergplatz kennen, haben als Mitglied des Männerchores 1880 oder des Kaninchenzuchtvereins in Oeventrop sicherlich schon Kontakt mit ihm gehabt. Er ist ein Mann, der nach Schalterschluß nicht die Hände in den Schoß legt und abschaltet. Am Schalter sitzt er übrigens seit dem 1. 4. 1979 im Postamt Arnsberg 22 im Hause Spiegel auf dem Schreppenberg. Seit diesem Zeitpunkt geht er zu Fuß zum Dienst, denn Wandern ist eine seiner Lieblingsbeschäftigungen.

Heinz Schulze hat für meine Begriffe ein wunderschönes Hobby. Vor gut 5 Jahren begann er mit der Flachschnitzerei. Sicherlich sitzen die großen dieser Kunst im bayrischen Oberammergau oder in Oberstdorf; was Heinz Schulte jedoch aus ersten Anfängen heraus bis zum heutigen Tage gemacht hat, kann man bei einem gelungenen Schnitzwerk ohne Übertreibung als perfekt bezeichnen.

Nicht jedes Holzbild wird so gut wie das vorherige, schon weil das Naturprodukt Holz häufig verschieden ist. Seine Schnitzbilder, über-

(Bitte umblättern)



Wappen der Stadt Arnsberg, geschnitzt von Heinz Schulze

immer wenn ein Auto fehlt...
PKW · LKW · Möbelwagen
GUNKEL GUNKEL GUNKEL Autovermietung
Lkw-Mietwagen von 1 t bis 4,5 t Nutzlast, als Plan- und Kofferwagen.
Pkw, alle Klassen. Pkw-Mietanhänger mit und ohne Plane, 1 t Nutzlast.
Arnsberg 2, Grimmestr. 72 · Sundern, Haupstr. 154
Arnsberg Sundern 6171 5333

FRISIERSALON AM GLOCKENTURM
HANSKNECHT
Unser Fachwissen, handwerkliches Können u. die sorgfältige Auswahl der Präparate, geben Ihrem Haar Gewähr für die richtige Pflege –
Ihr Damen- und Herren
SALON HANSKNECHT
Arnsberg 2 · Am Glockenturm · Tel. (0 29 31) 30 47

erwilo Markisen
...es gibt Billigere aber keine Besseren!
Der ideale Sonnenschutz
METALLBAU RAINER FINKE · RUHRSTR. 27a · RUF 3006

Wüstenrots ›Dynamischer‹ ist da!

Der Bausparvertrag, der mit Ihrem Einkommen wächst. Damit Ihnen die Baupreise nicht davonlaufen.

Informieren Sie sich am besten gleich in unserer **WÜSTENROT-BERATUNGSSTELLE:**
ARNSBERG 1 (Neheim-Hüsten,
Hauptstraße 40, Tel. 0 29 32 - 2 13 43

Mitarbeiter:

Marlies Matheja, Clemens-August-Straße 65, Arnsberg 2, Tel. 0 29 31 / 45 92

Siegfried Eulig, Hauptstraße 40, Arnsberg 1, Tel. 0 29 32 / 2 13 43

Versicherungs-Spezialist:
Willi Keggenhoff, Mescheder Str. 64, Sundern, Tel. 0 29 33 - 21 31

Regelmäßige Sprechtage:

In ARNSBERG 2:
jeden Freitag von 14.30-16.30 Uhr in der Volksbank Sauerland, Gutenbergplatz 34, Tel. 0 29 31 / 19 01

In OEVENTROP:
jeden Dienstag von 15.30-16.30 Uhr in der Volksbank Sauerland, Kirchstraße 36, Tel. 0 29 37 / 3 60

wüstenrot
Der gute Grund für Ihr Eigentum.



Neu. Datsun Sunny. Die sonnige Klasse.

Datsun Sunny. Ein vielseitiges Auto für Familien, die mehr vom Fahren haben wollen. 1,4-Liter-Motor, 49 kW (67 PS). Testverbrauch nur 9 l Normalbenzin auf 100 km. Rundum komplett ausgestattet, z.B. getönte Scheiben, Verbundglas-Windschutzscheibe, Automatik-Sicherheitsgurte und vieles mehr. Sunny Limousine als 2- und 4-Türer, 4-tür. Limousine und Coupé mit 5-Gang-Getriebe. Zusätzlich gibt es die Tectyl-Rostschutz-Garantie. Sie gilt für 5 Jahre. Die erste von drei Behandlungen bekommt jeder Datsun kostenlos.

KFZ-MEISTERBETRIEB

Gerhard Deubel

SHELL-SB-STATION mit autom. Waschanlage
OEVENTROP **Oeventroper Straße 40**
Telefon (0 29 37) 65 62

DATSUN

Wir machen Zuverlässigkeit. Weltweit.

Vorn sein. Civic fahren.
(mit HONDAMATIC)



Schnell auf Touren, flink und wendig mit Frontantrieb und 44 kW (60 PS) aus 1238 cm³. Noch bequemer mit bewährtem HONDAMATIC-Getriebe (gegen Aufpreis). Reichhaltig ausgestattet inkl. UKW/MW-Radio, Automatik-Gurte und Kopfstützen vorn. Jetzt probefahren!

HONDA CIVIC

Autohaus Toch

5760 ARNSBERG 2

Hammerweide 24 · Ruf 4129

fachberaten- gut beraten Brillux

GlasSchlimbach

Farben - Tapeten
Bodenbeläge und Zubehör
Ruhrstraße 64-68
5760 Arnsberg 2
— Eigener Kundenparkplatz —

Noch mehr Sicherheit unter diesem Zeichen:

DAS

D.A.S.-Rechtsschutz und D.A.S.-Sicherheitsbrief

Wenn es um Rechtsschutz geht, denkt man zuerst an die D.A.S., die größte Organisation für Rechtsschutz in Europa.

Speziell für den Autofahrer gibt es jetzt auch D.A.S.-Sicherheitsbriefe — eine neue Dimension im Schutzbrief-Angebot.

Geschäftsstelle der DAS

HANS SCHULTE
Mühlenberg 80 - Telefon (0 29 32) 3 53 00
5760 ARNSBERG 1

Lassen Sie sich vom Fachmann beraten!

Das Schützenfestdorf Breitenbruch ist zu Pfingsten wieder Mekka der Ausflügler von nah und fern

Breitenbruch. Der Gerstensaft erhielt bereits am 26. Mai einhelliges Lob der Experten bei der Bierprobe des Schützenvereins Breitenbruch, in seinem schmucken Schützenheim, bei der die Jugendlichen den Ausschank übernommen hatten.

Nun ist das ganze Dorf mit Fahnen und Blumen geschmückt, gerüstet für das Schützenfest zu Pfingsten. Das große Festzelt ist errichtet. Die Breitenbrucher Schützen laden herzlichst zum Mitfeiern ein, auf dem idyllischen Plätzchen im Grünen.

Auftakt ist der Stangenabend am Samstag, 20 Uhr, mit fröhlichem Tanz zu dem die Oeventroper Musikkapelle aufspielt, wie auch an den beiden folgenden Tagen.

Am Sonntag beginnt um 14 Uhr der große Festzug durch das Dorf zu Ehren des Königspaares Josef und Anneliese Schmitten, das noch einmal Mittelpunkt des Festgeschehens ist. Neben der Festmusikkapelle Oeventrop wird auch der befreundete Spielmannszug Neuengeseke das Schützenfestdorf am Pfingstsonntag mit klingendem Spiel erfüllen und den Umzug der Schützen bereichern. Nach dem Königstanz im Zelt, werden durch Hauptmann Heinz Kemper, den scheidenden Majestäten, im großen Kreis der Schützen, die Erinnerungsorden überreicht und die Regenten von 1954, Eberhard Döring und Karola Berghoff zu ihrem silbernen Königsjubiläum geehrt. Zwischen 17 und 18 Uhr werden sich auch Abordnungen befreundeter Nachbarvereine einfinden.



Nach dem Gottesdienst um 8 Uhr und anschließender Kranzniederlegung beginnt am Montag um 10 Uhr, beim spannenden Kampf um die Königswürde, erst das richtige Feiern. Wer wird diesmal den Vogel abschießen?

Dieses Rätsels Lösung wollen alljährlich viele hundert Festbesucher in Breitenbruch aus nächster Nähe miterleben.

Bei gutem Wetter wurden auf der Vogelwiese schon bis zu tausend Fremdkarten verkauft. Nachmittags um etwa 17 Uhr wird sich das neue Königspaar, hoffentlich im strahlenden Sonnenschein, im Festzug vorstellen, bevor der letzte große Schützenball gefeiert wird.

E. Thüner

Sanitätswettkampf in Freienohl



Die Partnerschaft zwischen der St. Nikolaus Schützenbruderschaft Freienohl und der 2. Kompanie des Sanitätsbataillons 7 aus Hamm veranlaßte der Bataillonskommandeur, Oberstleutnant Hans Urbanczyk, den diesjährigen Sanitätswettbewerb im Raum Meschede-Freienohl durchzuführen. Oberleutnant Klaus Müller, der für die Anlage und Durchführung des Wettbewerbs verantwortlich ist, hatte Gelegenheit während der Vorstandssitzung der Schützenbruderschaft unter der Leitung von Schützenhauptmann Rolf Lagemann, einen Überblick über diese Übung zu geben. Das Sanitätsbataillon 7 hat aus Anlaß seines 20 jährigen Bestehens zu diesem Wettbewerb Sanitätssoldaten aus dem gesamten Bereich der 7. Panzergrenadierdivision eingeladen. So werden am 12. Juni 1979 insgesamt 18 Mannschaften mit je 5 Soldaten an den Start gehen. Mit dabei sein wird eine britische Mannschaft des Patenverbandes aus Sennelager, wodurch der Wettbewerb einen internationalen Charakter erhält. Die Soldaten müssen an zwei Tagen mit schwerem Gepäck 50 Kilometer marschieren und an Wertungsstationen Aufgaben aus dem militärischen Ausbildungsbereich erfüllen.

Den siegreichen Mannschaften stehen wertvolle Ehrenpreise zur Verfügung. Die Siegerehrung wird am 13. Juni abends im Beisein der militärischen Vorgesetzten und den Vertretern aus dem öffentlich-kommunalen Bereich in der Schützenhalle Freienohl stattfinden.

Die Schützenbruderschaft hat Oberleutnant Müller ihre Unterstützung zugesagt und sieht es als eine Selbstverständlichkeit an, nicht nur die Schützenhalle zur Verfügung zu stellen, sondern auch einen Ehrenpreis zu stiften. Auch diese Veranstaltung kann dazu beitragen die guten partnerschaftlichen Beziehungen der Soldaten zu den Bürgern Freienohls zu fördern und zu vertiefen.

Telefonische Anzeigenannahme (0 29 37) 65 13 u. 425

Achtung, Berufsanfänger!

Für unser großes Preisausschreiben erhalten Sie Teilnahmekarten in unseren Geschäftsstellen. Ob Sie gewinnen oder nicht, einen Schlüsselanhänger mit den Anfangsbuchstaben Ihres Vornames erhalten Sie in jedem Falle.

Übrigens:

Während der Berufsausbildung führen wir Ihr **Gehaltskonto gebührenfrei.**

Den ersten Schritt ins Berufsleben erleichtert Ihnen unsere 100 Seiten starke Broschüre „Informationen für Berufsanfänger". Sie erhalten diese bei uns kostenlos.

SPARKASSE Arnsberg-Sundern

Atelier Rustikale Holzgestaltung

Handwerkliche Herstellung rustikaler und künstlerischer Holzarbeiten (Handdrechselarbeiten, figürliche Darstellung und Konstruktion alter Möbel) sowie rustikaler Eichenholzlampen.

Winfried Thiele

5760 Arnsberg 2 - Ehmsenstraße 13 - Tel. 1 55 99

Ein Dank an unsere Arnsberger Fotofreunde!

Werbewochen für unseren Farbbild-Express!

Alle Farbbilder von neuen Farbfilmen in

9 x 9 / 7 x 10 / 9 x 11 / 9 x 13

nur

-,34

Nachbestellungen wie üblich:

9 x 9 / 7 x 10 0,50 DM

9 x 11 / 9 x 13 0,70 DM

Der beste Freund Ihrer Camera ist der KODAK Film.



Und noch was spricht für uns:

- Foto-Fachgeschäft
  (um Fotos zu verkaufen, sollte man Ahnung haben)
- 1-Tages-Service
- Fotos nach Ihrer Auswahl
  (Sie bringen uns ihren belichteten Film, wir machen von allen Negativen Abzüge und Sie suchen sich die aus, die Ihnen am besten gefallen).
- beste Qualität

Außerdem empfehlen wir unsere preiswerten Urlaubs-Markenfilme von Agfa und Kodak.

WIR VERKAUFEN Kodak CAMERAS FILME

Arnsberger-Fotoshop

Franz-Jörg SCHULTE

5760 Arnsberg 2 Alter Markt Telefon 02931-3464

Viel gelobt
und gern gefahren. **Ford Fiesta.**

Zum 2. Mal Auto der Vernunft.





In der Klasse bis
DM 10.000,–.

Und das sind die Vernunftkriterien, die bei den Lesern der Autozeitschrift mot zum 2. Mal den Ausschlag für den Ford Fiesta gegeben haben:

- Betriebskosten
- Grundpreis
- Styling
- Platzangebot
- Leistung
- Serienausstattung
- Höchstgeschwindigkeit
- Beschleunigung

Ford Fiesta . . . eben Klasse statt Masse.

Machen Sie eine Testfahrt.

Ford FS

autohaus baum

Ford-Haupthändler

ARNSBERG 2
Wintroper Weg 12
0 29 31 - 1 20 38

Nr. 6 30. Jahrgang 27. Juni 1979 An alle Haushaltungen!



Arnsberger Stadtanzeiger

Kostenloses Anzeigenblatt für den Stadtteil Arnsberg 2 und Bruchhausen sowie Freienohl, Frenkhausen, Herblinghausen, Olpe.

Wenn das Trömmelken geht

von KLEMENS PRÖPPER

Schützenfeste haben im gesamten Sauerland eine magische Kraft, und wenn das berühmte „Trömmelken" geht, ist mancher Schützenbruder rein wie verhext. Oder wenn's in Arnsberg böllert:

Wenn der erste Böller schreckt
und der Regen sich versteckt,
fährts elektrisch in die Schützenbrüder,
in die Brüder! Alle Jahre wieder!
Wenn das Trömmelken, Trömmelken geht,
dann ist Schützenfest-Oktav . . . . (KP)

Die Schützenfest-Oktav beginnt, die „schönste Zeit des Jahres", für die man früher Wochen und Monate vorher sparte. Heute hat man ein Konto. Schon vor mehr als 12 Jahrzehnten gab es so etwas wie eine offizielle Schützenfestoktav. Man feierte nämlich nur am Sonntag und Montag und machte am folgenden Sonntag eine „Oktav", eine offizielle Nachfeier. Die königliche Regierung (1859) war nämlich so „fies", allenthalben die Schützenfeste auf zwei Tage zu begrenzen; sie durften damals nicht auf einen Samstag fallen und mußten mit der Polizeistunde (wenns Dunkel wurde) beendet sein. Und im Zusammenhang mit der Regierungsverfügung fiel das Arnsberger Schützenfest damals, 1859, sogar aus.

Aber das war nur einmal. Sonntagmorgen jedenfalls donnerte die Kanone um 4 Uhr vom Schloßberg drauflos! Dreimal! Doch mancher Schützenbruder war vor Ungeduld längst wach. Und dann kam die „Retraille", d. h. das brave Trömmelken ging die Straßen und Gassen bergauf und bergab. Bald marschierten dann die Schützen „unter Vortragung der Fahne zur Beiwohnung der Schützenmesse": Tochter Zion, freue dich! Tradition überall im Sauerland auch heute noch! In der Arnsberger „Propstei" aber wechseln und wetteifern alljährlich Kirchenchor, Liedertafel, Blasmusik, Sologesänge, Orgel und Volk bis zum erhebenden „Großer Gott . . . Alle Engel die Dir dienen . . .".

Große Bohnen-Traditionen

Nach Kirchgang und anschließendem Frühschoppen nahm man sich schnell Zeit zum Mittagessen — nach altem Brauch durften es nur dicke Bohnen mit Speck und neuen Kartoffeln sein, worüber sogar Grimme einen Lobgesang anstimmte. Übrigens woanders stand während der Schützenfesttage immer ein großer Topf mit Gulasch auf'm Ofen. In Balve und Bruchhausen gabs Sauerbraten, und in Oeventrop war in guter alter Zeit die echte, leckere Hausmacher-

(Bitte umblättern)



Königspaar 1978 / 1979 Lutz Schulte und Petra Tusch

Fotosachen laß Schulte machen . . .
Beachten Sie bitte unsere Anzeige auf der letzten Seite!



Mobil Schmierstoffe · Mobil Heizoel

B. Grüne & Sohn oHG
5760 ARNSBERG 2
Hellefelder Str. 84 - Ruf (0 29 31) 1 07 35



Rinderwurst (der Rinnerpümmel) begehrtes Mahl, wie auch heute noch in Sundern bei manchen Festlichkeiten. – Ja, und nach dem Dicke-Bohnen-Essen versammelten sich die Arnsberger am „Landsberger Hof" zum Abmarsch nach der Vogelstange, wobei gleichzeitig die Schießnummern ausgegeben wurden. Wenn dann nach Stunden edlen Kampfes ein neuer König und ein neuer Geck Würde und Bürde übernommen hatten, rief das Trömmelken wieder zum Schützenhof, wo „Harmonie, Geselligkeit und Tanz" warteten. Am Schützenhofeingang hing „zur Vermeidung von Unterschleifen und um Mißbräuchen vorzubeugen", eine Verordnung, wonach kein Schützenbruder „mehr wie eine Kinderwärterin zur Bewachung der Kinder mitbringen" durfte. Und die Wärterinnnen durften das Tanzzelt nicht betreten. Mitnichten! Außerdem hatten Kinder und Angehörige von Nichtschützenbrüdern keinen Eintritt zum Festplatz. Es gab eine Tanzordnung mit Reihenfolge der Tänze. Nie durften „mehr Paare tanzen, als wie von den Herren Tanzführern abgeteilt waren". –

Schützenfest-Oktav

Im bunten Festgeschehen rief bald das Trömmelken zum Beginn der „Volksspiele für Kinder" auf. Und so wie sonnags auf dem Schützenhof und bei der Polonaise um die Vogelstange wurde auch montagnachmittags „volksgespielt und preisgekrönt". – Wenn schließlich bei hereinbrechender Dunkelheit die letzten Lieder und Weisen verklangen, war man froh, neue Puste sammeln zu können. Man ruhte erst mal. Aber die Musik blieb noch die ganze Woche hier. Und am Beamtensonntag (Mittwochnachmittag) gab es für das fröhliche Schützenvolk Konzert und Unterhaltung bei „Narberhaus auf dem Klosterberg" oder „bei Schellen auf dem Börsengarten". Aber auch an den restlichen Wochentagen war zum Feierabend irgendwo immer noch ein kleines Treffen der Unermüdlichen, die „ihrer Oktav" huldigten. Am folgenden Sonntag fand um 9 Uhr ein Sternschießen statt. Anschließend folgte bis 12 Uhr „harmonische Musik" – damals zumeist vom Musikcorps des 13. Infantrie-Regimentes bei gutem bayrischen Bier im Restaurationszelt. Nachmittags wurde wieder für die Kinder „volksgespilet und preisgekrönt" und Tanzen könnte man auch.

Der Festwirt Degener, dessen Namenstag ein wenig später (15. 7.) fällig war, wurde auf Vorschuß fleißig befeiert und in Versen verewigt:

„Sie rufen alle, Heinrich hoch!
Und wünschen gütger Gott gib doch,
daß stets das Bier bleibt rein und gut,
und er nicht so viel schimpfen tut . . . "

Anscheinend hatte der alte Degener in der Zeit, da das Trömmelken ging, immer viel zu schimpfen. Man kennt das ja: Die ollen Blagen! Gar mancher setzte sich im Festestaumel über normal geltende Gebote hinweg. Es gab Scherben Kleinholz und manchen Schabernack. In solchen Dingen hat sich der Brauch gar nicht geändert! –

Es lebe die Oktav

Das Trömmelken und die Schützenfestoktav haben es in sich. Einmal wurde in Arnsberg beschlossen, das Fest auf zwei Tage abzukürzen und nur noch Sonntag und Montag zu feiern. Da kam aber mancher um seine beliebte „Nachkur", so daß schon bald wieder „mit Oktav" gefeiert wurde. Man beschloß: „So soll es bleiben!" Wieder spielte die Musik mittwochs bei Narberhaus oder „auf der Börse". –

An die Stelle des Oktavsonntags trat dann später doch der fröhliche Ausflug der Gesellschaft ins Seufzertal, woraus sich schließlich die einzelnen Kompanie-Ausflüge und -Feste entwickelten, während die hohen Majestäten als Sonderzugabe ihren Königinnen-Ausflug haben, wobei man „Schützenfest im Kleinen" aber „verkehrt" feiert. Der König ist dann eine Sie, und die Königin, mit Tüll und Gardinen lustig und luftig drapiert, trägt vielleicht einen Vollbart. Und die „zarten" Engelchen, mit knallig gemalten Pustebacken, rauchen dicke Zigarren . . . .

Lustig zieht dann die Schar zur Polonaise auf. Allen voran wieder das brave Trömmelken! –



Trotz strömendem Regen ließen sich die Arnsberger nicht vom Besuch der Vogelwiese abhalten. Begeistert feierten sie „Ihren" neuen Schützenkönig Lutz Schulte, der gerade seine ersten Worte an „sein" Schützenvolk richtet. Hoffen wir, daß dem neuen König ähnlich schlechtes Wetter erspart bleibt.

PFITZNER FACHSPORT

Gute Fahrt

wünschen wir allen, die jetzt in den Urlaub starten.

Haben Sie auch an Ihre Freizeit-Mode gedacht?

Wir haben chice Sachen für Sie eingekauft. Und nicht nur für Tennisspiele.

Damit nicht alle das gleiche tragen.

Hüsten Möthe 4 · ☎ 4502 (Hüstener Markt)

Kordel-Reisen bietet an:

			Erwachsene	Kinder
Mittwoch, 11. 7. 79	8.00 Uhr	**Ins Phantasialand nach Brühl** – Ein Freizeitspaß für jung und alt	18,–	12,–
Samstag, 14. 7. 79 Sonntag, 22. 7. 79	8.00 Uhr	**Bundesgartenschau in Bonn**	18,–	12,–
Mittwoch, 18. 7. 79	6.00 Uhr	**Vogelpark Walsrode – Lüneburger Heide** Größter Vogelpark Europas	23,–	15,–

Sonderangebot: 2½ Tage Busfahrt mit Übernachtung und Frühstück in Malmö Abfahrt Freitag, 12.10., 20 Uhr – Rückkehr Sonntag 14.10., 22 Uhr **190,-**

Unter anderem bieten wir immer wieder Sauerlandrundfahrten oder Tagesfahrten an.

Fahrerisch betreut werden Sie von Wolfgang Richstein und Josef Jürgens!

Anmeldungen erbeten an: Verkehrsverein Oeventrop, Kirchstr., Tel. 02937-6465 oder Kordel-Reisen, Tel. 0 29 37 - 62 24 + 64 00

Unser Taxi-Betrieb ist montags ab 18 Uhr geschlossen; außer wenn am Montag oder Dienstag Feiertag ist.

Neues Finanzierungsmodell:

a) mit steigender Belastung

b) mit gleichbleibender Belastung

Monatlich niedrige Zins- und Tilgungsraten in Verbindung mit billigem Bauspardarlehen zum Hausbau, Hauskauf, Modernisierung usw. garantiert Ihnen unser neues Finanzierungsmodell, das wir zusammen mit unserer



Bausparkasse Schwäbisch-Hall

entwickelt haben. Selbst bei geringem Eigenkapitaleinsatz liegt die monatliche Belastung des Darlehensnehmers niedriger als bei der herkömmlichen Mischfinanzierung.

a) Modell mit steigender Blastung

Darlehensbedarf DM 100.000 — Anfangsbelastung 7 % jährlich des Ursprungsdarlehens

Monatliche Belastung für die Jahre

1 - 4 **DM 584,-** 5 - 8 **DM 667,-** ab 9. Jahr **DM 750,-**

Die besonderen Merkmale des neuen Finanzierungsmodells:

- geringe monatliche Anfangsbelastung
- die Anfangsbelastung kann der Belastungsfähigkeit angepaßt werden
- Steigerung der Anfangsbelastung in drei Stufen alle vier Jahre um 1 % j. des Anfangsdarlehens

b) Modell mit gleichbleibender Belastung

Darlehensbedarf DM 100.000 — Belastung 8 % jährlich des Ursprungsdarlehens

Monatliche Belastung während der gesamten Darlehenslaufzeit: **DM 667,-**

9 % oder 10 % Belastung jährlich des Ursprungsdarlehens sind ebenfalls möglich und wirken sich laufzeitverkürzend aus.

BERATUNG ERFOLGT DURCH: Volksbank Sauerland eG

5760 ARNSBERG 2, GUTENBERGPLATZ, TELEFON (0 29 31) 19 01

SCHWÄBISCH-HALL-SPRECHTAG IN UNSEREM HAUSE

JEDEN DONNERSTAG VON 16.00-18.00 UHR — FILIALE STEINWEG 9 —

DURCH Bezirksleiter Werner Weigl

PRIVAT: 5778 MESCHEDE-WENNEMEN, GARTENSTRASSE 12

TELEFON (0 29 03) 61 82

Wolf Mäher Center · WOLF Geräte · Wolf Mäher Center

Unsere Schaufenster beweisen es!

Tolle Sommerpreise!

Alle Wolf Rasenmäher und Wolf Accuscheren noch einmal stark reduziert.

Jetzt ist eine Behandlung Ihrer Rasenfläche mit Wolf Rasendünger und Unkrautvernichter zu empfehlen.

Wolf Grassamen in vielen Verpackungsgrößen vorrätig.

Wir bieten Ihnen fachgerechte Beratung und ein breites Angebot in Gartengeräten.

Unsere Schaufenster beweisen es!

Achten Sie beim Kauf besonders auf unseren guten KUNDENDIENST.

Wolf Mäher Center Schwartekopp

5760 ARNSBERG 2

Zum Schützenhof 7 — Telefon (0 29 31) 1 03 33

Höchste Zeit

FÜR SONDER-ANGEBOTE!



Herren Cordblouson
ab
59,-

Herren Cordjeans
von Wrangler
nur
49,-

Posten
Herren Stretchcord-hosen
nur
69,-

Damen Popeline-Mäntel
in allen Farben u. Formen, viele Einzelstücke
nur
79,-

Damen Sommer Kleider
ohne und ¼ Arm in allen Größen in Baumw. u. Synth.
ab
59,-

Damen Kleider
sportliche und elegante Formen, zum Teil hochwertige Markenfabrikate
nur
98,-

Kinder-Jeans und Cord-Anzüge
von Raudi, nur
69,-

Kinder T-Shirts
einfarbig, reine Baumwolle
nur
4,-

Kinder Badehosen
Gr. 104 bis 164
nur
5,-

CRUSE
ARNSBERG · OLSBERG

Arnsberger Bilderbuch

von KLEMENS PRÖPPER (42)

Wie gewohnt hatten wieder einmal lauter laute Preßlufthämmer die Erde aus der Erde gepreßt, damit in langen lauernden Löchern und gefährlichen Gräben in guter Weile Rohre zur Unheilabwendung in die heile Umwelt gelegt werden konnten. Lange genug also mußten die Bürgersleute brav über Latten, Leinen, Umleitungen und Stege klettern. Nun sind „höchst plötzlich und flugs" die meisten lästigen Lücken und Lecke wieder schön zugedeckt und verasphaltet worden. Nur noch die vielen farbigen Flicken, Pflaster und Flecken verraten die „verarzteten" Fluchtlinien.

Es steht uns nämlich wieder ein großes Fest bevor: Schützenfest! Viele Freunde fröhlicher Verbundenheit freuen sich auf die Feierei, sie fühlein sich der Tradition verbunden, die sie „zur Pflege von Heimatsinn, Eintracht, geselligem Frohsinn und Anhänglichkeit an bewährte Sitten und Gebräuche" in frisch-fröhlichen Festtagen vereint. Besuch kommt von weither, Besuch kommt gern „auf Schützenfest". Manches Wiedersehen wird gefeiert, und alles ist für die Festlichkeit gerüstet, gewienert und geputzt. Manches Haus ist „neu gemacht", als wenn der neue König oder die Königin hier wohnen würde.

„Neu gemacht"

Das könnte beim „alten" Rathaus am Neumarkt der Fall sein, ist es aber nicht, weil die offizielle Residenz der Majestäten „in der guten Stube am Alten Markt" im „uralten" Rathaus bleibt.

Dennoch ist das Neumarkt-Rathaus (eingeweiht 1820, für 26.000 Thaler im Schinkelstil als Casino für Arnsberger königliche Regierungsbeamte gebaut) nunmehr mit einem neuen „make up" versehen. Über dem Portal prangt der Arnsberger Adler mit goldenem Schnabel und goldenen Fängen über der repräsentativen (modernen!) eisernen Eingangstür im historischen Blauweiß. Die Funktion einer Bezirksverwaltungsstelle Arnsberg des „Vollrathauses" in Neheim erkennt man an dem Hinweis „Standesamt". Das vornehme gußeiserne Schild „Studienzentrum Arnsberg der Fernuniversität Hagen" läßt den hohen Bildungsstand des Baues deutlich erkennen, wogegen an das alte Casino heute nur noch die Hausnummer 22, als Schnapszahl, erinnert. Aber alles hat frische Farben, alles hat Geschmack.

Man müßte noch eine ganze Reihe geschmackvoll gemachter Häuser erwähnen. Doch es lassen sich — trotz des edlen Bestrebens, Glanz zu vermitteln — nur einige wenige herausgreifen. Wie z. B. in Muffrika, das doch im Kriege fast ganz dem Boden gleichgemacht worden war. Dort ist an der Obereimer Straße (Unterm Römberg 29) Maria Hermes Haus, das die Bomben ziemlich verschonten, ganz neu aufgemacht worden. Der jetzige Eigentümer, Werner Hecking, hat mit viel aufwendiger Sorgfalt und Kleinarbeit das mit geraden Linien gezierte Haus so gestaltet, daß es am Wettbewerb „Schönste Häuser der Stadt" auch teilnehmen könnte. Man muß immer wieder überrascht feststellen, wie viel Prächtiges aus unansehnlich gewordenen Häusern herausgeholt werden kann, wenn man nur den guten Willen hat, sich darum zu bemühen. Es kommt eben nichts von selbst. — Interessenten sollten sich wegen der Frage eines Zuschusses — wann und wie — im Neumarkt-Rathaus erkundigen.

Nachhilfe

Ein staunendswertes Wunder volzog sich am Lindenberg im uralten Gelände des Hofkammer-Rates Arndt (ab 1863 Bäcker Anton Schelle), mit dem großen Haus der Firma Hill-Hattingen. Trotz mannigfacher Anträge des Verkehrsvereins, der Stadt und vieler Bürger blieb das große Gebäude in der sanften Kurve jahrzehntelang ungepflegt und unansehnlich neben den freundlichen Fassaden der Häuser von Bitter und Ernst. Erst der strenge Winter mit seinem Frost brachte die Wende: Der Putz fiel nämlich von den Wänden, was den auf dem Bürgersteig wandelnden Bürgern und der Polizei mißfiel und die Firma wachmachte. Wochenlang trug das Haus einen Schutzmantel. - Nun aber leuchtet die gesamte Front in frischen Farben und die Stuckarbeiten der Jahrhundertwende können sich wieder sehen lassen. — Das „Muß" wurde hier endlich zum Gewinn für das Stadtbild. —

Es gibt in Arnsberg auch noch andere stolze aber unansehnliche Gebäude, wo der Winter ebenfalls den Putz fallen ließ. Zum Glück hat der aber leider noch keinen getroffen und so kann man weiter in Lethargie verbleiben. Nichts sehen, nichts hören, nichts sprechen!

Hören und sehen

Jüngst machte der gewichtige Rundfunk — mit Millionen von Zuhörern — unserem weltberühmten Arnsberger Künstler Günter Wewel in seinem Hause Grafenstraße 63 seine Anerkennung und Lob vermittelnde Aufwartung. Es gab viel Wissenswertes, gemischt mit evergreenigen Liedern und Arien aus bestem Repertoire, mit Schätzchen aus dem Nähkästchen, mit Einblick in den Fleiß in aller Herren Länder beim Theater, beim Funk, bei der Schallplatte. Selbst die berühmte Hör-zu-Funkzeitung hatte mit Wewel-Bild auf diese inte-

VEW Fortschritt durch Energie

Wir liefern nicht nur Strom und Gas.
Wir bieten zusätzlich
einen informativen Beratungs- und Planungs-Service. Kostenlos.

strom erdgas

Vereinigte Elektrizitätswerke Westfalen AG
Hellefelder Straße 8, 5760 Arnsberg 2
Telefon (0 29 31) 8 41

G4₂

Ihr Haus ist das schönste.



Denn Sie haben selbst mit angepackt.

Und DM 40.000 dabei gespart!

Zufriedene Bauherren bestätigen: Durch und durch massiv und solide. Überdurchschnittliche Wärmedämmung, angenehmes, gesundes Raumklima.

Und das Selbstbauen funktioniert prima!

Eine phantastische Idee!!

- Bis 80 % Fremd-Finanzierung mit unserer Hilfe
- Kellerbausätze für sämtl. Fertighäuser

O Bitte um kostenlose Information
O Wünsche ausf. Prospekt (Schutzgebür DM 8,- + Porto)

Nutzen Sie unsere bald 20jährige DUROPAN-Selbstbau-Erfahrung!

DUROPAN Selbstbau GMBH
AM WALL 118
2800 BREMEN 1
T. (0421) 311524

ABSENDER NICHT VERGESSEN!

Örtlicher Repräsentant
W. KNIPSCHILD
Ruhrstraße 11
5760 Arnsberg 2 Telefon (0 29 31) 47 84

Noch mehr Sicherheit unter diesem Zeichen:

DAS

D.A.S.-Rechtsschutz und D.A.S.-Sicherheitsbrief

Wenn es um Rechtsschutz geht, denkt man zuerst an die D.A.S., die größte Organisation für Rechtsschutz in Europa.

Speziell für den Autofahrer gibt es jetzt auch D.A.S.-Sicherheitsbriefe – eine neue Dimension im Schutzbrief-Angebot.

Geschäftsstelle der DAS
HANS SCHULTE
Mühlenberg 80 - Telefon (0 29 32) 3 53 00
5760 ARNSBERG 1

Lassen Sie sich vom Fachmann beraten!

weru Fenster-Systeme

...die meist-gekauften Kunststoff-Fenster!

Ruf doch mal an!

3791 weru-Fachbetrieb
GLASSCHLIMBACH
5760 Arnsberg 2 Hansastr. 7 Telefon (02931) 3791

814

Qualität vom Fachmann...

HOOVER SERVICE
Reparaturen
Ersatzteile
STIEBEL ELTRON

Elektro *Siebert*
5760 ARNSBERG 2
Königstr. 2 · ☎ 3524

... muß nicht teuer sein.

M. Kracht GmbH MEISTERBETRIEB
Heizung · Sanitär · Solartechnik
Lüftung · Wärmepumpen · Schwimmbadtechnik
Planung - Projektierung - Lieferung - Montage - Wartung
5760 ARNSBERG 2, Schürholzstraße 10, Telefon (0 29 31) 62 66

ressante Sendung aufmerksam gemacht. – Und die Zuhörer, wir Arnsberger an der Spitze, waren lauschende Lauscher für solche „Spitze", zu der man herzlich gratulieren muß!
Das Haus von Günter aber hatte für diesen Maientag ein besonders festliches Gewand angelegt: Oberhalb der frischroten Klinkersteine leuchten kunstvolle Stuckornamente in harmonischen Farben hervor, seitlich gekrönt von zwei freundlich nickenden bärtigen Königsköpfen voll edlen Adels. Gold leuchtet auf in der Vielseitigkeit der dezenten Kompositionen zarter Malerei, die in ihrer Wirkung höchstens von der kunstvollen Bleiverglasung der Fenster übertroffen werden. Und seitlich am Entree halten zwei schmiedeeiserne Portal-Leuchten die Wacht für diesen sehenswerten Wohnsitz unseres bewunderungswürdigen Künstlers. Sehen und Hören, zwei hervorragende Pluspunkte im Stadt- und Zeitgeschehen. – Vielleicht auch mal für's Fernsehen!

Weitsehen

Im Stadt- und Zeitgeschehen „löckt" nun auch der Löcketurm wieder einmal zum Weitsehen. Schon oft sprach der Heimatbund darüber und immer wieder kam „höherenorts" ein bedauerndes Achselzucken, woraus dann beim Heimatbund zunächts erst einmal die Franz-Elkemann-Schutzhütte (Arnsberger Heimatforscher) auf dem Römberg unmittelbar im Gefilde der „Alten Burg, mit schöner Sicht ins Ruhrtal wurde. –

Der liebe Löcketurm in seiner ersten Aufmachung wurde am 3. 2. 1928 „mit Beschluß" der Sauerländischen Gebirgsvereins-Versammlung geplant, damals als die Ozeanflieger Hünefeld und Köhl nach ruhmvoller Überquerung des Ozeans so groß in New York empfangen wurden. Schon am 4. 7. 1928 (Mittwoch nach dem Arnsberger Schützenfest – früher „Beamtensonntag") wurde in Gegenwart von Landrat Haslinde, Bürgermeister i. R. Löcke, Bgm. Dr. Rud. Schneider und Dr. Gunst (Amt Hüsten) der auf der Wicheler Höhe errichtete Aussichtsturm eingeweiht und Löcketurm benannt. Löcke, auch Max der Gute und Vater Löcke geheißen, war bis 1919 insgesamt 41 Jahre erfolgreicher umsichtiger Bürgermeister, war Gründer der Feuerwehr und hatte in zahlreichen Institutionen und Ämtern einen großen Namen (Sparkasse, Krankenhaus, Kanalisation, Gasanstalt, Schlachthof, Schützenhalle, und vieles mehr, nicht zuletzt auch im SGV maßgeblich fördernd!). Der weite Blick über die Sauerländer Berge soll nun bald wieder erstehen können. Die „helfende" Feuerwehr will hier tätige Geburtshilfe leisten, weil ein neu zu errichtender Turm ja auch – im Interesse der Öffentlichkeit – als Feuerwachturm Verwendung finden könne, was durchaus einleuchtet, wenn man an die vielen Waldbrände in heißer Jahreszeit denkt. – Ein neuer Löcketurm als „Spitze" mitten im Arnsberger Raum wäre schon sehr erstrebenswert. Vielleicht findet hier der gute Wille doch noch den Weg den alten im letzten Krieg zu Bruch gegangenen Turm neu zu erbauen. ■

Schützenfest in Freienohl

am 7., 8. und 9. Juli 1979

Trachtenkapelle aus Bayern sorgt für besond. Schwung

Die St. Nikolaus Schützen feiern mit der gesamten Dorfgemeinschaft und zahlreichen Gästen aus Nah und Fern am 7., 8. und 9. Juli 1979 ihr diesjähriges Schützenfest. Erstmals in der 277jährigen Vereinsgeschichte haben die Organisatoren eine Bayerische-Trachtenkapelle, die „Original Jochbachtaler Musikanten" verpflichtet. Aber auch der Musikverein Freienohl sowie das Tambourcorps sind mit von der Partie, um das Fest des Jahres musikalisch entsprechend zu gestalten.
Schützenkönig Ernst Pöttgen und Königin Mia Hellmann als strahlendes Regentenpaar sowie Vizekönig Jochen Rocholl, rechnen trotz der Urlaubszeit mit großer Beteiligung an den Festzügen und mit einer voll besetzten Schützenhalle.

Am Samstag ab 16.00 Uhr werden die schon zur Tradition gewordenen Ständchen gebracht. Um 18.30 Uhr ist Abmarsch von der Schützenhalle zum ersten Festzug. Ab 20.00 Uhr Konzert in der Schützenhalle. Um 21.00 Uhr schließt sich der Große Zapfenstreich an, anschließend wird dann das Tanzbein geschwungen.
Am Sonntag, 9.30 Uhr Abmarsch von der Schützenhalle zum gemeinsamen Kirchgang. 9.45 Uhr Hochamt für die Lebenden und Verstorbenen der Bruderschaft. Im Anschluß daran Kranzniederlegung und Frühschoppen in der Schützenhalle. Am Nachmittag 14.45 Uhr „Großer Festzug mit Königsparade". In der Schützenhalle werden anschließend die Jubilare geehrt. Dann wird bis in die frühen Morgenstunden gefeiert. Dies beherrschen die Freienohler besonders gut. Montag treten die Schützen um 8.30 Uhr an der Schützenhalle an um mit flotter Marschmusik zum Vogelschießen am alten Strandbad zu marschieren. Nachdem König und Vizekönig ermittelt sind, Abmarsch zur Schützenhalle wo dann die Königsproklamation stattfindet. Um 15 Uhr wird das neue Königspaar im großen Festzug die Ovationen der Bevölkerung entgegennehmen ;anschließen wird sich dann der große Schützenball.

Auch in diesem Jahr wird der Dienstag in Freienohl kein Ruhetag sein, denn die Nachfeiern innerhalb der Kompanien sind über die Freienohler Grenzen hinaus bekannt. Vom Abwerfen des Stutenkönigs bis hin zum Heringsbegraben laufen alljährlich immer wieder fernsehreife Vorstellungen ab.
Ohne Übertreibung kann man sagen, in Freienohl ist Schützenfest immer noch ein Volksfest in alt hergebrachter Weise, wo es sich lohnt mitzumachen. ■



Das Freienohler Königspaar Ernst Pöttgen und Mia Hellm[illegible]

TOYOTA
MOTTEN

TOYOTA- Vertragshändler

Autoreparaturen aller Art
Karosseriearbeiten, Abschleppdienst
Ständig Neufahrzeuge und geprüfte
Gebrauchtwagen vorrätig

Besuchen Sie uns doch einfach mal.

Meschede-Freienohl, Bahnhofstraße 40
Telefon (0 29 03) 62 51

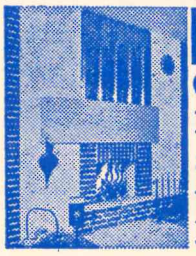

KA-BE
Offene KAMINE aus Fertigbauteilen.

MODERNE BAUELEMENTE
PESCH
ARNSBERG 2
Zur Feldmühle 12
(0 29 31) 1 04 60
EINBAU
LIEFERUNG
WERKSHÄNDLER

VICTORIA

VERTRAUEN GEGEN VERTRAUEN.

Empfehle mich als Ihr
Versicherungsfachmann Paul Mura

Agentur der VICTORIA Versicherungs-Gesellschaften
Büro: 5760 Arnsberg 1, Bahnhofstraße 116, Tel. (0 29 32) 3 36 06
Privat: 5760 Arnsberg 2, Haarstraße 22, Tel. (0 29 31) 1 36 46
Bürozeit: 9.00–13.00 und 14.00–15.30 Uhr
samstags nach Vereinbarung

Versicherungen in guter Hand

Jetzt braucht auch auf Terrasse und Balkon niemand mehr auf Teppichkomfort zu verzichten.

Für wenig Geld können Sie sich jetzt viel Komfort auch für Balkon und Terrasse gönnen.

Tapeten Schlicker Arnsberg 2 Hansastraße 2-4

ECHTES LEDER



1867.– 3-Sitzer Sofa

1418.– 2-Sitzer Sofa

952.– Sessel

Eine repräsentative Kreation für Liebhaber fernöstlichen Flairs. Die üppigen Polsterpartien in geschmeidigem Softleder. Die Gestelle aus Rattan mit handwerklicher Lederriemen-Umwicklung. Leisten Sie sich diesen Luxus der Nobelklasse!

Und gleich noch ein Beispiel (Bild links): Anbauelemente in kraftvollem Leder. Mit dem unnachahmlichen Reiz, die diesem Nubukprodukt eigen sind. Aufwendig abgesteppt in den Sitzpartien. Hervorragende Federkern-Polsterung!

Element: **545.–**

Rundteil: **975.–**

Seitenteil: **198.–**

Kaum ein anderes Material erfordert heute so viel handwerkliches Können wie die Verarbeitung von Leder. Vom Gerben übers Färben bis zur Fertigstellung eines Polstermöbels sind hier nur erfahrene Spezialisten am Werk. Ihre Garanten für dauerhafte Qualität! Und wo gibt es eine vergleichbare Auswahl an Leder-Polstermöbeln wie die in der Wohnwelt Wortmann? Vergleichen Sie – wenn Sie wollen in ganz Deutschland!

Leder-Arten

Leder-Arten gibt es für jeden Geschmack. Glatte oder mit Narben geprägte. Elegant oder mehr rustikal. Wohnwelt Wortmann hat sie alle!



Verarbeitung

Wie gut die Verarbeitung eines Polstermöbels aus Leder ist, erkennen Sie nicht zuletzt an den Nähten! Das ist noch handwerkliches Können bis ins Detail!



Merkmale

Narben, Risse und Stiche sind bei Leder keine Materialfehler, sondern der untrügliche Beweis für das Echte! Das ist es, was so viele am echten Leder fasziniert!





Wohnwelt Wortmann

5760 Arnsberg 1 / Hüsten, an der B 7, Telefon: 02932/4197

Schützenfestliches

aus den Stadtteilen Arnsberg, Muffrika, Oeventrop und Uentrop

OEVENTROP

Die Schafskälte, unter der Mitte Juni nicht nur Sauerländer zu leiden hatten, wird wohl in diesen Tagen vor dem Oeventroper Schützenfest vergessen sein. Zur inneren Wärme des Herzens, die dem Fest des Jahres den rechten Sinn und Schwung gibt, gehört auch die äußere: strahlender Sonnenschein und „durstige" Temperaturen. So wünschen sich's die Oeventroper, alle drei Tage lang, wenn möglich auch für die „Nach-, Nachfeiern".

Der besondere Reiz des Schützenfestes in den „Vereinigten Staaten" ist leicht zu erklären: Königskandidaten werden erst montagsfrüh unter der Vogelstange „geboren". Sicher werden auch einige wieder um Königsehren kämpfen, denen in früheren Jahren der entscheidende Schuß nicht gelang. Doch kann niemand voraussagen, wer wohl von ihnen das (in manchen Orten vorprogrammierte) Glück hat, dem Vogel den Rest zu geben und ihn zu Boden fallen zu lassen.



Königspaar 1978-79: Klaus Bräutigam und Gaby Mund

Keine Frage, daß der mehr oder minder starken Spannung beim Vogelschießen Erleichterung, Enttäuschung und — Jubel folgen.

Jubel auch am Sonntagvormittag um Jubilare. Es gibt zwar kein Jubelkönigspaar, doch von den 57 jungen Männern, die 1929 „eingeschrieben" wurden, werden in diesem Jahre 22, inzwischen gestandene Senioren, für ihre Treue zur Schützenbruderschaft geehrt. — Ums Finanzielle machen sich Verantwortliche bei derlei Gelegenheiten immer Sorge. Vor 100 Jahren war das nicht anders. Im Protokollbuch, das Geschäftsführer Willi Schmitz wie seinen Augapfel hütet, ist unter dem 15. 6. 1879 nachzulesen: „Einnahmen 1195,55 Mark, Ausgaben 945,89 Mark". Was konnten unsere Vorfahren mit dem Überschuß von 249,66 Mark nicht alles anstellen!

Übrigens, vor 50 Jahren wurde in der Generalversammlung vom 21. 4. die Abschaffung des Freibiers mit folgender Begründung einstimmig abgelehnt: „Die Schützengesellschaft Oeventrop hat den Freibierausschank bereits 163 Jahre und sieht nicht ein, diese alte Tradition aufzugeben, zumal unsere Schützenfeste immer in der schönsten Harmonie und bester Zufriedenheit unserer Mitglieder gefeiert wurden".

Es hat sich noch lange gehalten. — Den Beschluß der Generalversammlung schickte man per Eilboten (!) an das Amt Freienohl. Der damalige Schützenvorstand muß auch schon eine „soziale Ader" gehabt haben. Lt. Protokoll vom 4. 8. 1929 wurde „zum Kegelabend in Zukunft auch der Geck geladen".

Wünschen wir dem Oeventroper Schützenfest 1979 seinen alten und neuen Majestäten, daß es so harmonisch verläuft wie das vor [illegible] Jahren: „ . . .sehr gut, durch keinen Mißton ist dasselbe gest[illegible] worden".

H.



Hoch ging's damals her, in der Dinscheder Kolonie. Wann mag das wohl gewesen sein?

Für Bauherren, Heimwerker und Gartenfreunde . . .

Waschtische I. Wahl
weiß, 60 cm, Stck. nur **37,50**

moosgrün und bahamabeige
Stck. nur **49,49**

Badezimmergarnitur
3teilig in wunderschönen Farben ab **19,90**

Massagedusche
Water Pic Stck. nur **59,50**

Dekor Wandfliesen
1. Wahl qm nur **9,95**

Bodenfliesen
preiswert, in großer Auswahl für innen und außen, immer am Lager.

Edelholzpaneele
echt Eiche furniert,
Platte 2,44 x 0,61 m
Ia Qualität qm nur **8,90**

Profilbretter Fichte Tanne
je 10 Stück folienverpackt
9,5 x 96 mm B.-Sortierung
qm nur **8,30**

12,5 x 96 mm A.-Sortierung
qm nur **10,75**

Fassadenfarbe
atmungsaktiv, wetterfest
Ia Qualität, 15 kg **25,50**

Wandfarbe waschfest
15 kg Eimer nur **12,95**

Velours
strapazierfähig und behaglich
qm nur **13,50**

Teppichboden „Monacco"
kurze feste Schlinge
Arbeitsbereich, qm **15,50**

Teppichboden „Berber"
100% reine Schurwolle, kurze feste Schlinge für den rustikalen Wohnstil
qm nur **27,50**

Styropor Deckenplatten
in großer Auswahl
qm ab **1,98**

NOEKE DER BAUMARKT

Die Preise verstehen sich incl. MWSt. bei Abholung von unserem Lager gegen Barzahlung.

DAS GRÜNE WARENHAUS NOEKE

5778 Meschede-Freienohl · Freienohler Str. 124-128/B 7 · Tel. (02903) 66 51 · Geöffnet: Mo.-Fr. 9-18, Sa. 8-13 Uhr

Sommerfest der Schützenkompanie Glösingen
am 21. + 22. 7. 1979 auf dem Fest-Platz im Siepen

Samstag 18.00: **Dämmerschoppen** mit Lagerfeuer

Sonntag, 10.00: **Frühschoppen** mit Konzert

ab 14.00: **Buntes Treiben** bei kaltem Bier und heißen Würstchen. Zur Unterhaltung spielen „Die Globetrotter". Für die Kinder gibt es: Schokolamei, Pik-As, Nagelholz, Kletterstange und Pony-Reiten.

„Immer bei Kasse – mit S-Giro"



Nutzen Sie eigentlich schon alle Vorteile Ihres Girokontos? Mit ec-Karte und eurocheques? Sie wissen doch, damit sind Sie immer und überall bei Kasse. Sogar wenn Ihr Konto schon auf Null ist – Sie überziehen einfach und nehmen sich so ohne Formalitäten Ihren Dispositionskredit. Das ist besonders praktisch beim Einkauf, im Urlaub, auf Reisen und bei allen unvorhergesehenen Ereignissen. Wenn Sie alle Vorteile genau kennenlernen wollen, sollten Sie sich mal von Ihrem Geldberater informieren lassen.

Der Geldberater: der persönliche Service Ihrer Sparkasse.

SPARKASSE
Arnsberg-Sundern

Es geht wieder rund mit kleinen Preisen!

Nutzen Sie die große Gelegenheit, zum günstigen Einkauf.

Damenkleider Gr. 36 bis 50, beste Verarbeitung und schicke Modelle	statt 129,—	89,-
	statt 79,—	59,-
Damen-Blusen Gr. 36 bis 50, Großauswahl in vielen verschiedenen Ausführungen	statt 39,90	15,-
	statt 29,90	10,-
Damen-Röcke Gr. 36 bis 50, hochwertige Qualitäten, ganz aus Taft	statt 49,90	29,-
	statt 29,90	10,-
Jeans-Hosen Gr. 36 bis 44, schwere strapazierfähige Qualität, in weiß und blau	statt 49,—	15,-
	statt 39,—	10,-
Modestoffe ca. 150 cm breit, in diversen Qualitäten und Dessins	statt 14,90	5,-
	statt 10,—	3,-

Festliche Abendgarderobe, wie lange Kleider, lange Röcke und elegante Blusen, halten wir in großer Auswahl bereit!

Moha moden

Ein Besuch lohnt sich stets!

576 Arnsberg 2
Alter Markt 17

neu **neu** **neu**

DBGM ang.

Hobby- Gar- und Räucherofen

für Fisch **und Fleisch**





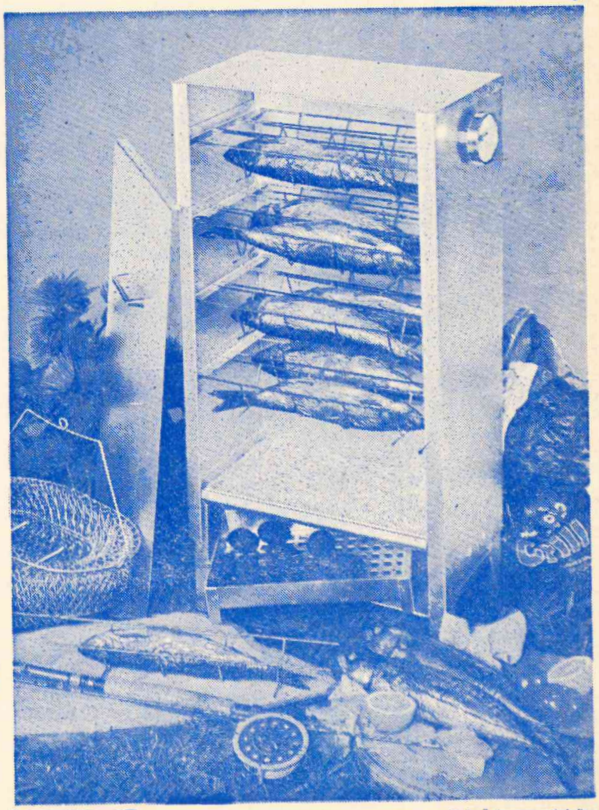

Hersteller:
Josef und Erich Peetz oHG
METALLVERARBEITUNG
5778 Meschede 3 - Freienohl ☎ (0 29 03) 63 62

MUFFRIKA



Das ist er, der Jubiläumsvogel zum 25-jährigen Bestehen der Sankt-Hubertus-Schützen, wie immer geschaffen in der Werkstatt von Schützenhauptmann Klemens Lieberum. Man darf schon jetzt gespannt sein, wer von den noch 23 lebenden Schützenkönigen den Vogel von der Stange holt, wenn am Samstag, dem 4. August das Jubiläums-Schießen durchgeführt wird.

UENTROP

Bei strahlendem Sonnenschein feierte ganz Uentrop sein neues Königspaar Heinz Nimbs und Käthe Drepper. Geck wurde „Kasimir" Hartwig. Zahlreiche Bürger säumten die Straßen beim großen Umzug am späten Sonntagnachmittag mit dem Spielmannszug der



Arnsberger Bürgerschützen und den Musikern aus Voßwinkel. Die Jugend freute sich besonders beim fröhlichen Kindertanz (Foto), den es ja nur bei einem echten Dorfschützenfest gibt, und viele Festbesucher machten noch begeistert mit bei der bunten Luftballonpolonaise am Abend durch Kühns Park.
Schützenhauptmann Klaus Rappold war rundum zufrieden über den Verlauf und den harmonischen Ausklang des Festes und freute sich über das „Bilderbuchwetter", das diesmal so war, wie man es sich wünscht.

E. Thüner

Preisfrage



Lang, lang ist's her, seit dieses Arnsberger Bürgerschützenkönigspaar die Majestätenwürde trug. Aber wie lange genau? Und wie hieß das Königspaar?
Schreiben Sie die Namen des Königspaares und **beide** Jahreszahlen auf eine Postkarte und senden Sie diese an den

ARNSBERGER STADTANZEIGER
Oberglösinger Straße 55a
5760 Arnsberg 2 - Oeventrop

Unter den richtigen Einsendungen wird ein Gutschein in Höhe von 50,- DM verlost. Einsendeschluß ist der 15. Juli 1979.

GEWINNER unserer letzten Preisfrage wurde Frau Veronika Kernchen, Elsbergstraße 10, 5760 Arnsberg 2 - Rumbeck.
Die Lösung lautete: Moha-Moden.

Schwimmt Ihr Fahrzeug?

Sind evtl. Ihre Stoßdämpfer defekt? Dann sind sie bei uns richtig. Auf unserem modernen Tester prüfen wir Ihre Stoßdämpfer und wechseln defekte Teile aus.

Reifen Kemper oHG
Arnsberg-Niedereimer
direkt an der B 7
Telefon (0 29 31) 68 49

Individuelle Küchengestaltung mit den besten System-Küchen
Küchentenne
F. H. Sindern · Eigene Werkstätten
5760 Arnsberg 2 - Niedereimer
Stephanusweg 35 · Tel. 02931-6141

Fette Nr. 1
Gardinen-Studio
Meisterbetrieb
mit dem bekannten
Service:
Beratung
Ausmessen
Nähen
Montage
Reinigung

Fette Nr. 2
Geschenk-Boutique
die originellsten und
ausgefallensten
Geschenke
die aktuellsten
Accessoires
die neuesten und
chicsten Lederwaren

Fette Nr. 3
Mode-Boutique
Internationale
top-moden
für
Damen
Herren
Kinder

FETTE
Arnsberg 2
Alter Markt 11
Apothekenstr.
02931/3038

Auch in Arnsberg

Egal wo Sie Ihr Fernsehgerät oder HiFi-Anlage gekauft haben. Wir sind Ihre Adresse für den guten Kundendienst.

radio-hensel

Kirchstraße 27
Tel. (0 29 37) 4 02
ab 18.00 Uhr ☎ 63 33

VW Audi
von
H.HOEVEL
seit 1852

Übernehme
Wohnungseinheiten aus Nachlässen mit sämtlichem Inventar und Entrümpelungen · Rohproduktenhandel
Josef Wulf sen.
5760 Arnsberg 2, Seißenschmidtstr. 8
☎ (0 29 31) 1 06 46

Atelier
Rustikale Holzgestaltung

Handwerkliche Herstellung rustikaler und künstlerischer Holzarbeiten (Handdrechselarbeiten, figürliche Darstellung und Konstruktion alter Möbel) sowie rustikaler Eichenholzlampen.

Winfried Thiele
5760 Arnsberg 2 - Ehmsenstraße 13 - Tel. 1 55 99

FRISIERSALON AM GLOCKENTURM
HANSKNECHT

Unser Fachwissen, handwerkliches Können u. die sorgfältige Auswahl der Präparate, geben Ihrem Haar Gewähr für die richtige Pflege –

Ihr Damen- und Herren
SALON HANSKNECHT

Arnsberg 2 · Am Glockenturm · Tel. (0 29 31) 30 47

● Gebrauchte Autoteile ● Abschleppdienst Tag und Nacht ● Ankauf Unfallwagen

AUTOVERWERTUNG SCHLINKMANN
ARNSBERG 1, ☎ (0 29 32) 3 16 99 - Nacht 3 12 12 + 3 34 92

Freie Möbelschau

Achtung!
Jeden Freitag u. Sonntag Probewohnen

von 11 bis 18 Uhr zur freien Besichtigung geöffnet

Hier können Sie mit Ihrer ganzen Familie in aller Ruhe prüfen und die Preise vergleichen! - Wir laden Sie ein in Tiggi's Erfrischungseck. - Dort steht eine Erfrischung für Sie bereit!

Wir bemühen uns, stets die Preiswertesten zu sein!

DIE TIGGELBECK-GRUPPE

ESSEN: Viehofer Str. 62, Schützenbahn 39, Schützenbahn 11-13 · Kölner/Berliner Str., Hirtsieferstr. 3-5, Inselstr. 13a · VELBERT: Oststr. 15 · HOLZWICKEDE: Wilhelmstr. 6, Abfahrt B 1 · HAGEN: Bahnhofstr. 29 · ISERLOHN: Im Flake-Center · OEVENTROP bei Arnsberg, Widayweg 4 · STADTLOHN: Eschstr. 101 · REES/Niederrhein · NEUWIED: Friedrich-Rech-Str. 1

Das große Möbelhaus an Rhein und Ruhr

OEVENTROP BEI ARNSBERG, WIDAYWEG 4, TEL. 223

250 Meter Schaufenster. Große Passage. Fachkundige Beratung. Planung nach Ihren Wünschen. Beachten Sie die Riesenauswahl unserer großen Abteilungen. Großer Parkplatz am Haus!

● Montags bis freitags von 9 bis 18.30 Uhr durchgehend geöffnet. ●
● Samstags bis 14.00 Uhr, „Langer Samstag" bis 18.00 Uhr durchgehend geöffnet. ●

Bankservice · Bastelartikel
Drogerie · Eisenwaren
Feinkost · Fernsehen
Handarbeit · Herrenausstatter

Die CITY lädt z

LAUFEN IHRE REIFEN EINSEITIG AB?

Dann sind Sie bei uns richtig. Wir vermessen die Vorderachse Ihres Fahrzeugs elektronisch u. stellen Spur, Sturz und Nachlauf ein.

REIFEN KEMPER oHG
Arnsberg-Niedereimer
direkt an der B 7
Telefon (0 29 31) 68 49

Achtung!
Jeden Samstag von 10-15 Uhr
GEBRAUCHS- UND
ANTIKMÖBEL-VERKAUF!
Sehr preiswert!
Rohproduktenhandel
Josef Wulf
5760 ARNSBERG 2
Seißenschmidtstr. 8
(0 29 31) 1 06 46

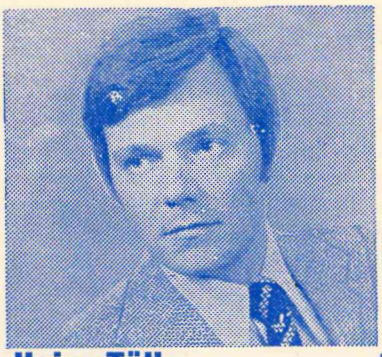

Autofahrer Achtung!

Jetzt Preisvergleich

Heinz Tölle
Clemens-August-Str. 16
5760 Arnsberg
Tel. 0 29 31/10 2 08
Bürozeiten: montags–freitags
8.00–11.00 Uhr
15.00–17.00 Uhr

Ich berate Sie gerne

Westfälische PROVINZIAL
Versicherung der Sparkassen

Im Haus der Sparkasse

Menne's Laden

Die Damen- und Herren-Boutique am Gutenbergplatz 42 in Arnsberg 2

Ihr Fachgeschäft für feine Zuchtperlen und edle Steine

Goldschmied Juwelier KRÜGER

5760 Arnsberg 2
Brückenplatz 16

Freizeit-Mode!
Urlaubs-Mode!
Urlaubs-Preise!

SCHUHHAUS PROHASKA

ARNSBERG 2
Brückenplatz
+
Gutenbergpla

system professional

Alcina COSMETIC-SPECIAL

Ihr Damen- und Herren-Salon für individuelle Bedienung

City-Salon Wagner

Telefon (0 29 31) 1 56 55

FÜR MÄNNERMODE EIN BEGRIFF

Herrenausstatter

N. Brüggemeier

Telefon (0 29 31) 1 06 74

» City-Center «

5760 Arnsberg 2 · Rumbecker Straße

Arnsberg 2 Clemens-August-Straße 60 Telefon (0 29 31) 1 21 82

Sind's die Füße

...m Einkauf ein!

Innendekoration · Jeans Shop
Frisiersalon · Boutique
Schmuck · Schuhe
Sanitäranlagen · Malerbedarf

SCHALLPLATTEN — SCHALLPLATTEN

Unser Service - Ihre Sicherheit.
Große Schallplattenauswahl

Endlich ist sie da! Günter Wewels neueste LP!

radio karbe

. . . mit dem 100%igen Kundendienst

Clem.-Aug.-Str. 13 5760 ARNSBERG 2 Tel. 1 04 90

SCHALLPLATTEN — SCHALLPLATTEN

Haben Sie Hautprobleme?
Kosmetische Beratung und Behandlung finden Sie in Ihrem Kosmetiksalon

Parfümerie — Kosmetik
MECHTHILD Humpert
5760 ARNSBERG 2
Brückenplatz 10 · Fernruf 1 07 86

Polstermöbel-Reparaturen

- Matratzen
- Betten
- Teppichboden

Klaus König
5760 Arnsberg 2 - Rumbecker Str. 9a - ☎ 02931-15405

ALU-ANLEGE- und SCHIEBELEITERN in allen Größen vorrätig!

GARTENBEDARF UND EISENWAREN

Schwartekopp
5760 ARNSBERG 2
Zum Schützenhof 7 — Telefon (0 29 31) 1 03 33

Ferner bieten wir an: Baukarre, verzinkt, 85 l 69,50
Schraubstock, 100 mm Backenbreite 39,50

Handarbeits Stube
Ingrid Kannengießer

5760 ARNSBERG 2
Brückenplatz 16
Telefon (0 29 31) 1 46 22

Wir fertigen Tischdecken nach Ihren Tischmaßen!

„NEU"
Knöpfe in großer Auswahl!

SONDERANGEBOT
Wolle ab -,95 DM

Wir haben noch große Auswahl an hochmodischer

Badebekleidung

Bikinis	ab 39,90
Badeanzüge	ab 59,50
Strandkleider	ab 69,90
Strandblousons	ab 99,—
Bademäntel für Damen u. Herren	ab 79,—
Handtücher und Badetücher	5,90 7,90 14,90
Tageskleider	ab 79,—

Handtaschen, Geldbörsen, Reisetaschen und Reisekoffer aus echtem Leder in großer Auswahl.

FÖDISCH,s
Bad- und Geschenkboutique
jetzt Gutenbergplatz 54
Arnsberg 2
Tel.: (0 29 31) 1 09 07

Unsere **Bastelabteilung** bietet:
Tauchlack — Glasmalerei — Schmelzgranulat
Emaillieren — Brennmalerei — Macramee
Bastelfilz — Holzperlen



Gardinenfachgeschäft
Herbert Müller
Arnsberg 2 - Clemens-Aug.-Str. 9

Delikatessen und Party-Service aus einer Hand

Feinkost Heiermann
Telefon 0 29 31 - 1 46 20

Unser Geschäft ist auch mittags durchgehend geöffnet



Wand- und Bodengestaltung

TAPETEN BODEN-BELÄGE FARBEN
HELLMICH
Clemens-August-Straße 60
Tel. (0 29 31) 1 23 27
5760 ARNSBERG 2

...geh zu SCHULTE.

Medizinische Fußpflege ZFD

Vereinsraritäten

– Stammtisch „Grünes Haus“ und Rauchclub „Gut Qualm“ –

Seit über 20 Jahren treffen sich die Mitglieder des wohl größten Stammtisches im Verbreitungsgebiet des Arnsberger Stadtanzeigers zu ihrem sonntäglichen Frühschoppen.

Wenn alle „frei“ bekommen sind es um die 25 Männer im mittleren Alter. Dieser Stammtisch ist sowohl von seiner Größe, wie von der Beständigkeit und seinem ausgewogenen Jahresprogramm her, etwas Besonderes.

Als man im vergangenen Jahr das 20-jährige Bestehen in großem Rahmen mit einer schwungvollen Tanzkapelle feierte, waren auch die eingeladenen verlorenen Söhne aus früheren Jahren, die inzwischen nicht mehr in Arnsberg wohnen, erschienen.

Wegen der vielen organisatorischen und finanziellen Arbeit braucht man in diesem Club sogar einen zuverlässigen Vorsitzenden oder Stammtischpräsidenten, den man in Reinhard Schulze von der Grimmestraße seit Jahren gefunden hat. Reinhard Schulze verwaltet die Kasse, organisiert die zahlreichen Veranstaltungen und stellt mit seinen Freunden das jeweilige Jahresprogramm zusammen.

Der Schalke-Fan vom „Grünen Haus“ ist selbst noch als Alte-Herren-Spieler bei der DJK Grün-Weiß Arnsberg aktiv tätig.

Als Stammtischpräsident denkt er nicht nur an die Männer.

Neben einem Grünkohlessen mit Damen, einem Somerfest mit Frauen und Kindern u. einem Maiausflug mit Damen gibt es weitere Gemeinschaftsveranstaltungen.

Das schönste Erlebnis eines jeden Stammtisches ist jedoch der jährliche mehrtägige Herrenausflug. Der könnte unter dem Motto stehen: Lieber vom Schlucken einen Bauch, als vom Arbeiten einen Buckel.

Erklärtes Ziel des Clubs ist jedoch die Pflege der Geselligkeit schlechthin. Und hierbei macht man keine Standesunterschiede. Jeder faßt mit an, wo es notwendig ist und jeder der gesellig ist und die Geselligkeit liebt, rennt im Stammtisch offene Türen ein.

Interessant ist, daß fast alle Mitglieder ihr zu Hause am Grünen Haus haben oder hatten oder in diesem Bereich zugezogen sind.

Zu den Männern der ersten Stunde, die auch heute noch zu den beständigsten Besuchern des Frühschoppens gehören, zählen Manfred Klaas, Erich Bornemann, Gerd Ossenbrink, Friedel Mackenbruck, Horst Schnapp, Ewald Frigger, Theo Stahl sowie Alfred und Werner Gasse.

Aber auch alle übrigen nicht Genannten, die aus verschiedenen Gründen nicht so regelmäßig am Sonntagsvergnügen teilnehmen können, sind zumindest zu den Veranstaltungen im Laufe des Jahres vollständig vertreten. Bei diesen Festen sorgt mit seiner Kamera Ewald Frigger für bleibende Erinnerungen. Er hat schon an vielen Abenden mit Bildern und Dias aus den vergangenen Jahren die Lacher auf seiner Seite gehabt.

Dieser Sammtisch hat neben seiner beachtlichen Größe noch eine weitere Besonderheit. Macht nämlich das Stammlokal mal Ferien, brauchen deswegen Frühschoppen oder andere Feste nicht ausfallen. Man hat ja schließlich den „Großen“ (Manfred) in seinen Reihen, der in diesen Notfällen sein Gartenhaus zur Verfügung stellt. In seinem gemütlichen Gartenhaus ist schon manches Faß geleert worden. Man sah dort auf der Veranda den Sonnenuntergang und hin und wieder im Anschluß daran mit trüben Augen auch noch den Sonnenaufgang.

Aber auch wenn einmal ein „Durchmarsch“ anstand und die Frauen arg wetterten; das Schöne an der Sache ist, daß bei aller Freude an der Geselligkeit noch niemand zum stadtbekannten Säufer oder heimlichen Trinker geworden ist.

Man sollte dem Stammtisch auch wegen seiner guten Pflege der Nachbarschaft noch eine lange und erfreuliche Zukunft wünschen. Das gleiche gilt auch für den betagten und dem Stammtisch befreundeten Rauchclub „Gut Qualm“, der in diesem Jahr sein 60-jähriges Bestehen feiert. Dieser Verein, der als Rauchclub sicherlich eine Seltenheit ist, unterhält seit Jahren freundschaftliche Beziehungen zum Stammtisch. Noch in diesem Sommer, wenn der Rauchclub sein 60. Stiftungsfest begeht, wird man gemeinsam feiern. Mit Musik und Tanz und dem Stammtisch und anderen Freunden zusammen. Seit 60 Jahren tagt man dann in demselben Lokal; nämlich im „Grünen Haus“.

Wie man hört, hat der Kassierer des Rauchlubs, Friedhelm Berghoff, viel Geld in der Vereinskasse für dieses große Ereignis angesammelt. Die alten Arnsberger können sich sicherlich noch an die verstorbenen Gründer des Rauchclubs erinnern. Zu ihnen zählten u. a. Georg Uri, Heinrich Heinemann, Gerhard Ossenbrink, Franz Frigger und Anton Dünschede. Nur wenig später kamen dann die ebenfals verstorbenen Josef Bornemann, Josef Schnapp, Lorenz Tepel, Franz Neubold, August Witte, Josef Lenze, Wilhelm Schüttler, Fritz Struwe und August Vetter hinzu. Heute besorgen das Rauchen nach alten Satzungen und strengem Ritual noch 15 Männer, überwiegend Ruheständler, bei ihren monatlichen Clubabenden. Ihr Schmuckstück ist eine meterlange Pfeife, die nur zu besonderen Anlässen angezündet wird.

Während der Sitzungen wird heute aus halblangen Pfeifen oder Mutzen geraucht. Wer eine Zigarette raucht, muß Strafe an den Kassierer zahlen. Nach dem Kriege so erinnern sich die „Alten Hasen“, hat man aus lauter Not sogar Kirschblätter als Clubtabak rauchen müssen, während heute aromatische Wolken ihren Clubraum durchziehen. Jährlich einmal feiern die Mitglieder ihr Stiftungs-

(Bitte umblättern)

GRABMALE
Reinhard Hilligsberg
Stein- und Bildhauerei
Marmor, Granit, Findlinge, Naturfelsen
Werkstatt und Ausstellung:
Clemens-August-Straße 72 — 5760 ARNSBERG 2
Telefon (0 29 31) 1 08 24
Termine nach Vereinbarung, auch samstags und sonntags

Telefonische Anzeigenannahme (0 29 37) 65 13 u. 425

VELTINS
Getränkefachgroßhandel
Josef Korte
5760 ARNSBERG 2
Wennigloher Straße 4 — Ruf (0 29 31) 35 03

erwilo Markisen
...es gibt Billigere aber keine Besseren!
Der ideale Sonnenschutz
METALLBAU RAINER FINKE · RUHRSTR. 27a · RUF 3006

Die Handwerkerseite

Hier inserieren und empfehlen sich ausschließlich Handwerksbetriebe!

DAS HANDWERK – Deutschlands vielseitigster Wirtschaftsbereich

ALUMINIUM — FENSTER — TÜREN
Franz Klute, Freienohl, An der B 7, ☎ 0 29 03 - 4 24

AUGENOPTIKER
OPTIK-MARX Rumbecker Str. 16 ☎ (0 29 31) 1 02 67

OPTIK AVERBECK, Brückenplatz 5, ☎ 0 29 31 - 1 04 86

Brillen Etzler Steinweg 10, ☎ 0 29 31 - 31 79

AUTOLACKIEREREI
Karl-Heinz Arnold, Clem.-Aug.-Str. 93, ☎ 1 09 47

H. Hoevel, Eichholzstraße 20, ☎ 0 29 31 - 40 11

BETTFEDERNREINIGUNG
Betten Masseck · Brückenplatz · ☎ 0 29 31 - 1 02 21

DACH — WAND — UND ABDICHTUNG
Willy Hesse, Dammstraße 3-7, ☎ 0 29 31 - 40 46

ELEKTROGERÄTE + ELEKTRO-INSTALLATION
Elektro B. Burmann - Inhaber F. J. Kölsch
Arnsberg 2, Wetterhofstr. 15/17 - ☎ 0 29 31 - 1 05 64

ELEKTRO-*Siebert* Königstraße 2, ☎ (0 29 31) 35 24

Polentz & Weisgerber, Niedereimer, ☎ 0 29 31 - 73 59

FOTOGRAFIE
Bruno Küper, Clemens-Aug.-Str. 74 und Neumarkt 4
Industrie- u. Werbefotografie, Amateurarbeiten ☎10776

FRISEUR-SALON
Kurt Benfer jun., Clemens-August-Str. 12, ☎ 1 06 72

HAUSGERÄTE — KUNDENDIENST
SIEMENS BRUNO KÖNIG
Constructa Bergstr. 19, 5760 Arnsberg 2, ☎ 35 55

ZANKER LIEBHERR ESTA Karl Friedrich Niggeloh
Alter Markt 32 · Telefon (0 29 31) 35 44

HÖRGERÄTE-AKUSTIKER
OPTIK-MARX Rumbecker Str. 16 ☎ (0 29 31) 1 02 67

OPTIK AVERBECK, Brückenplatz 5, ☎ 0 29 31 - 1 04 86

INNENDEKORATION / GARDINEN-REINIGUNG
FETTE Raumausstatter - Fachbetrieb
Arnsberg 2, Alter Markt 11, ☎ 0 29 31 - 30 38

Gardinenfachgeschäft H. Müller 5760 ARNSBERG 2
Clemens-August-Straße 3
☎ (0 29 31) 1 20 44

KFZ-HANDEL / REPARATUR / ABSCHLEPPDIENST
DATSUN Gerhard Deubel, Oev., Glösinger Str., ☎ 6562

VW + AUDI, Auto-Düring, Grafenstraße 60, ☎ 1 22 46

H. Hoevel, Ruhrstr. 70-72, ☎ 40 11-15 - MERCEDES - VW - AUDI

BMW-Vertragshändler und Abschlepp-Dienst
Günter Trüller, Rumbecker Straße 44+47, ☎ 1 20 21

LADA-Händler Gerhard Ebbers, ☎ 1 23 25

Renault-Service J. Toch, Hammerweide 24, ☎ 41 29

KÜRSCHNEREI
Pelzmoden REISS
Clemens-August-Straße 19, ☎ (0 29 31) 1 04 40

KLEMPNER / INSTALLATEURE
Josef Liesenfeld, Jägerstraße 46, ☎ 0 29 31 - 35 14

Bruno Bause, Unterm Römberge 4, AR 2, ☎ 37 48

MALERBETRIEBE
Paul Droste, Burgweg 11a, 0 29 31 - 43 96
Fassadenanstriche, Moderne Anstrich- und Tapezierarbeiten

Gerd Betten, Abg. 2-Oev., Dinscheder Str. 11, ☎ 315
Kunststoff-Fassadenanstriche, Malerarbeiten, PVC- u. Teppichverlg

MARKISEN-SONNENSCHUTZ
Herbert Müller, Clemens-August-Straße 3, ☎ 1 20 44

MASSKONFEKTION VOM FACHMANN
Norbert Brüggemeier, City-Center, ☎ 0 29 31 - 1 06 74

METALLBAU — STAHLBAU — SCHLOSSEREI
Huß & Knauer, 5760 Arnsberg 2, Apostelstr. 5, ☎ 3414

METZGEREI / FLEISCHEREI
Bernh. Buchheister, Steinweg 4, ☎ 0 29 31 - 36 55

Günter Stein- Wetterhofstraße 20, ☎ 0 29 31 - 1 35 07

RADIO / FERNSEHEN / PHONO
RADIO BUCHARDT Gutenbergplatz und Alter Markt ☎ 1 07 31

F.J. Hanses Oeventrop - 02937-6696
Glösinger Straße 98

radio-hensel Kirchstraße 27
☎ 0 29 37/ 402 + 63 33

radio karbe . . . mit dem 100%igen Kundendienst
5760 Arnsberg 2, Clem.-Aug.-Str. 13, ☎ 10490

Fernsehschnelldienst MOMMERTZ 5760 Arnsberg 2 - 0 29 31 37 96
Unterm Römberge 21

tele-dienst piwinski 5760 Arnsberg 2 — Tel. 1 02 77
Clemens-August-Straße 55

SCHREINER
Josef Beleke, Clem.-Aug.-Straße 69, ☎ 1 05 15

SCHUHE / VERKAUF / REPARATUR / MASSANFERT.
Schuh-Linn: Orthopädie-Reparatur-Verkauf
Efeuweg 8 u. Kirchstr. 35, Oeventrop, ☎ 0 29 37/6372
Lieferant aller Krankenkassen!

STEIN- UND BILDHAUER
Grabmale Max Hein, Hellefelder Str. 59a, ☎4459-6815

Grabmalgestaltung Reinhard Hilligsberg, ☎ 1 08 24
Werkstatt und große Ausstellung Clem.-Aug.-Str. 72

UHRMACHER
Uhren Etzler Steinweg 10, ☎ 0 29 31 - 31 79

fest mit Frauen. Früher, so erinnert man sich, hatten sie sogar ihr eigenes Schützenfest. Die reiferen Jahrgänge müssen zwar heute etwas bremsen, sie fühlen sich aber noch nicht als altes Eisen.

Die heutigen Clubmitglieder Hennes Leißner, Ferdinand und Josef Krick, Josef und Friedhelm Berghoff, Fritz Cloer, Paul Luttermann, Hans Hofmann, Hans Bullmann, Ernst Marx, Ludwig Lauenstein, Robert Grundmann, Klaus Schier, Werner Gasse und ihr Vorsitzender Heinrich Drees werden ihr 60. Stitungsfest noch einmal wie die Weltmeister feiern.

Mit dem Stammtisch zusammen stellen sie im Verteilungsgebiet des Arnsberger Stadtanzeigers sicherlich eine Rarität dar. (DC.)





Unsere Fotos zeigen Bilder des Rauchclubs und des Stammtisches aus der jüngeren Vergangenheit.

Der nächste ARNSBERGER STADTANZEIGER erscheint am 30. August 1979.
Anzeigenannahmeschluß ist am 21. August 1979.

Sechs Pokale blieben in Arnsberg

Beim 15. Sauerland-Pokalturnier, zu dem die Arnsberger Tennisvereine ATC Blau-Gold und STK 07 wieder über Pfingsten eingeladen hatten, strahlte der Himmel.

110 Teilnehmer aus den Kreisen Hochsauerland, Olpe und Mark, boten Freunden „des weißen Sports" an allen drei Tagen spannende Spiele auf den schönen Anlagen im Hellefelder Bachtal.

Die Endspiele Damen- und Mixed-Doppel, die beide vom ATC Blau-Gold gewonnen wurden, waren wegen heftigen Gewitterregens am Montag für 45 Minuten unterbrochen und deshalb wurde bis tief in den Abend um Sieg und Platz gekämpft.

Bei der Siegerehrung gegen 21 Uhr im Clubhaus des ATC dankte Vorsitzender Eckehard Strobel allen, die irgendwo unsichtbar am guten Ablauf dieser großen Veranstaltung mitgewirkt hatten, besonders aber Horst Hahnebeck, dem Turnier-Oberleiter und seinem Team: Günter Proppe und Uwe Thiessen und überreichte mit Herbert Eberhard, dem Clubchef von STK 07, Sauerlandpokale und Urkunden an die glücklichen Sieger. E. Thüner



Die Sieger im Damen-Doppel, Martina Weishaupt und Ingrid Peters vom ATC Blau-Gold, denen Vorsitzender Ekkehard Strobel gratuliert.

ARNSBERGER STADTANZEIGER
Herausgeber: Molitor + Partner GbR
Verantwortlich für den Gesamtinhalt: Annemarie Molitor
Redaktion: Oberglösinger Str. 55a, 5760 Arnsberg 2, Tel. (0 29 37) 65 13 + 425
Auflage: 15.000 verteilte Exemplare
Erscheinungsweise: Wird kostenlos an die Haushaltungen in Alt-Arnsberg, Breitenbruch, Bruchhausen, Frenkhausen, Freienohl, Herblinghausen, Niedereimer, Oeventrop, Olpe, Rumbeck, Uentrop und Wennigloh verteilt.
Zur Zeit gilt Anzeigenpreisliste Nr. 2 vom 1. August 1977.
Die Verwertung von Mitteilungen, Anzeigenlayouts etc. durch andere als die Herausgeber ist – auch auszugsweise – nur mit Genehmigung derselben zulässig

immer wenn ein Auto fehlt...
PKW · LKW · Möbelwagen
GUNKEL GUNKEL GUNKEL Autovermietung
Lkw-Mietwagen von 1 t bis 4,5 t Nutzlast, als Plan- und Kofferwagen,
Pkw, alle Klassen, Pkw-Mietanhänger mit und ohne Plane, 1 t Nutzlast.
Arnsberg 2, Grimmestr. 72 · Sundern, Haupstr. 154
Arnsberg Sundern
6171 5333

Hotel Menge
„an der Schlacht"
5760 Arnsberg 2 · Ruhrstraße 60
Lassen Sie sich von unserer vorzüglichen Küche verwöhnen –
dazu gepflegte Biere vom Faß.
Unsere Fremdenzimmer sind mit Dusche, WC, Zimmertelefon und schallisolierenden Fenstern ausgestattet.
Eine Atmosphäre wohltuender Gastlichkeit erwartet Sie!

HONDA CIVIC Hatchback

Es gibt vieles, was er mehr hat

Honda Civic Hatchback (5-Türer), 60 PS (44 kW), 1238 ccm, Frontantrieb, Einzelradaufhängung, von 0 auf 100 km/h: 15 sec., Höchstgeschwindigkeit 150 km/h, Normalbenzin.
Der Honda Civic Hatchback ist auch mit Hondamatic lieferbar. 1 Jahr Garantie ohne Kilometerbegrenzung.



Ein Schritt in den Fortschritt.

Josef Toch

5760 ARNSBERG 2
Hammerweide 24 · ☎ 41 29

FARBEN-TAPETEN
BODENBELÄGE

Wir machen Betriebsferien vom 2.7.-20.7.

Alfred
HACHMANN
Malermeister
Hohe Straße 19
5760 Arnsberg 2 – Oeventrop 0 29 37 / 723

Gesucht

wird **MARTIN,** der mit Klaus-P. und Paul auf dem Limburger Altstadtfest war, bitte sofort in Verbindung setzen mit

Beate Schmelter, Hauptmannstr., LM, Tel. 43679.

Schnell
Preiswert
Tadellos

Textilpflege ERNST
5760 Arnsberg 2
Steinweg 11

Tisch-Tennis-Tische

16 mm TT-PLATTE einklappbares 8-beiniges Untergestell	**DM 149,–**
16 mm TT-PLATTE einklappbares 8-beiniges Untergestell Alu-T-Rahmen und je 2 Rollen	**DM 198,–**
19 mm TT-PLATTE Automatik-Ausführung mit Netz, in 10 Sekunden spielbereit – Ideales Alleintraining –	**DM 320,–**
19 mm TT-PLATTE gleiche Ausführung **„Wetterfest“**	**DM 490,–**
TT-NETZGARNITUREN	**ab DM 9,80**
TT-SCHLÄGER 5-fach verl. Platte, Belag Noppen innen	**ab DM 5,00**

– ABHOLPREISE –

LIEBALD Sport & Leder
Arnsberg 2 ~ Am Neumarkt 3124



Filmen ist schön.
Und viel einfacher und preiswerter als Sie glauben
BAUER C 14
mit XL-Ausstattung



PLUSFOTO Exklusiv-Angebot nur 398.-

Wir beraten Sie gerne

Klönsorge
FOTO-LABOR-STUDIO
Gutenbergplatz · 5760 arnsberg 2

PLUS FOTO
dahinter steht der Fachmann

Waren Sie schon im neuen „Sternkeller”?

Völlig umgebaut verbreitet er durch seinen rustikalen Stil »wohltuende Gastlichkeit«.

Über Ihren Besuch freuen sich
Waltraud und Wolfgang Busch

HANNEN ALT das andere Bier

Warsteiner Pilsner
EINE KÖNIGIN UNTER DEN BIEREN

Kordel jetzt auch mit Busreisen

(Anzeige)

Mit vorerst zwei Bussen nimmt Oeventrops erstes Busunternehmen ab sofort den Geschäftsbetrieb auf: ein 35-Personen Komfort Bus (Pullmann-Schlafsessel, Fernsehen, Jet-Belüftung, Stereo-Anlage) und ein 20-Personen-Bus (wobei letzterer in erster Linie für Club-Reisen vorgesehen ist). Qualifiziertes Personal (Josef Jürgens, seit 18 Jahren Busfahrer, und Wolfgang Riechstein, ebenfalls langjährig in der Personenbeförderung tätig) garantiert einen sicheren und reibungslosen Fahrtablauf. Am 12. Oktober startet der 1. große „Trip" über Hamburg und Trelleborg nach Malmö und zurück, inklusive aller Nebenkosten für zwei Tage zum Einführungspreis von 190,– DM. ■



5000
Farbtöne zur Auswahl für Ihren Wagen.



Glasurit-Autolacke.

Glasurit Auto-Lacke

FFA 88011

Ihr Autolack-Spezialist

Wir lackieren nicht nur Ihr Fahrzeug mit GLASURIT – QUALITÄTS – AUTOLACK

– NEU –

haben wir jetzt auch
GLASURIT – QUALITÄTS – AUTOLACK
zum Mitnehmen
für jede Automarke
Dazu alles Material zur Vorbehandlung
und alles Material zur Nachpflege
incl. fachkundiger Beratung

AUTOLACKIERERE I
Karl-Heinz Arnold
Clemens-August-Straße 93 – Tel.: (0 29 31) 1 09 47
5760 ARNSBERG 2



Verlosung bei der LBS

„Stoppen Sie bei LBS" – unter diesem Motto hatte Karl Wintz, neuer Bezirksleiter der Landesbausparkasse, eine Gewinnspiel-Woche gestartet. Viele Besucher waren – mit den vorher verteilten Gewinnkarten ausgerüstet – in die Beratungsstelle Clemens-August-Straße 14 gekommen, um sich an diesem lustigen Spiel zu beteiligen. Wer bei LBS „richtig" stoppte, gewann tolle Preise.

Für Frau Monika Faustin, Im Schulbruch 6, 5760 Arnsberg 2 zahlte sich die Teilnahme in klingender Münze aus.

Frau Faustin gewann den 1. Preis: einen Bausparvertrag, bereits mit einem Startkapital von 200,- DM angespart. Aber auch für die übrigen Teilnehmer war der Spaß nicht ohne Lohn. Wer mitmachte, bekam in jedem Fall einen Zollstock mit auf den Weg.

Wir machen Ihr Paßbild farbig in Fachqualität.
Kommen Sie rechtzeitig. Wir beraten Sie gern.
Ihr Porträtfotograf:
Kleinsorge
FOTO-LABOR-STUDIO
gutenbergplatz · 5760 arnsberg 2

PFITZNER FACHSPORT
HÜSTEN · Möthe 4
▶ Reiten
▶ Tennis
▶ Wintersport

Quelle AGENTUR
Hier sind die kleinen Quelle-Preise zuhause!
■ Günstige Katalogfestpreise für 40.000 qualitätsgeprüfte Angebote
■ keine Portokosten
■ Umtausch- und Rückgabegarantie
■ günstige Zahlungsmöglichkeiten
■ äußerst preisgünstige Sonderangebote
■ größter Elektrokundendienst des Handels in Deutschland
QUELLE-AGENTUR
Roswitha Kampschulte
5760 ARNSBERG 2
Grafenstr. 72 · ☎ 14169

Mietwagen 4050
Mietwagen wie bekannt 5,- und 6,- DM
Taxi 4050
Bei uns sind Sie in den besten Händen.
Rund um die Uhr.
Nehmen Sie uns beim Wort.
Bei Alkoholgenuß stellen wir einen zweiten Fahrer für Ihr Fahrzeug!
Taxi 4050
Die Hexe
Mietwagen 4050

RÖHRIG

BAUMSCHULEN - GARTENCENTER

. . . erfüllt Ihre Gartenwünsche zu jeder Jahreszeit!

Unser aktuelles Angebot:

RASEN-HEDOMAT

Spritz- und Gießmittel gegen Unkräuter im Rasen

ROSEN-SAPROL

Spritzmittel zur Bekämpfung aller Pilzkrankheiten an Rosen

UNDEN

Spritzmittel gegen beißende und saugende Insekten

5760 Arnsberg 2 · Altes Feld · Ruf (02931) 3201

Wir haben **geöffnet:** Täglich von 7-18 Uhr durchgehend
Samstag 7-12 Uhr

DIE

Sonnenfarm

mit der gemütlichen Atmosphäre!

Sichern Sie sich Ihre Urlaubsbräune schon vor dem Urlaub!

Rufen Sie uns an. Wir reservieren Ihnen Ihre ganz persönliche Sonne.

Tel.: (0 29 31) 1 49 02 Ringstraße 70-72
oder 1 07 92 5760 Arnsberg 2

Im Hause: ELEKTRO-RIESE

Fachkundige Beratung und Verkauf von Sonnenliegen und Sonnenflutern.

Mit Wilk in den Sommer!



Mehrere „Sommer-Sonderpreise" — lassen Sie sich überraschen.
Ein Besuch lohnt. (auch samstags und sonntags geöffnet)
Im Verkauf gut beraten, in der Werkstatt gut bedient.

Wohnwagen Kemper

5760 Arnsberg 2 - Niedereimer

direkt an der B 7 **Telefon (0 29 31) 65 00**

OMNIA Riegel – unverwechselbare Möbelsysteme für jeden Raum!

OMNIA Riegel ist ideal als komplette Einrichtung und zur wirkungsvollen Erganzung vorhandener Möbel. Und am OR-Signet für Form und Wert sofort zu erkennen. Denn auf einem der Querriegel steht dieses Zeichen als Ihr 'sichtbares' Garantiesymbol.

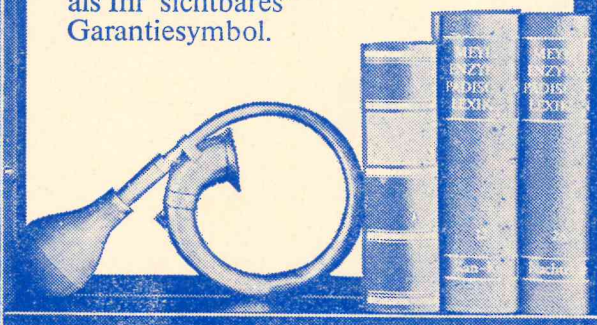

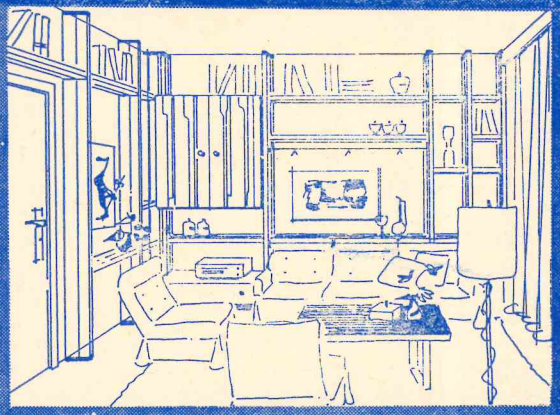

Überzeugen Sie sich selbst bei Ihrem Fachhändler:

MÖBEL Krause

Beratung — Planung — Montage

5760 ARNSBERG 2

Am Bahnhof **Telefon 1 07 09**

Dr. Kleinschrod's Wörishofener

Herzstärker

Das pflanzliche Tonicum aus heilsamen Kräutern

. . . Balsam für Ihr Herz

aktiviert und stabilisiert
Herz, Kreislauf und Nerven

Anwendungsgebiete:
stärkt Herz, Kreislauf und Nerven vorbeugend gegen Übererregbarkeit, Reizbarkeit, nervöses Herzklopfen und funktionelle Herzschwäche.

Dronania Naturheilmittel GmbH, Bad Wörishofen

natürlich nur in Ihren

neuform **REFORMHÄUSERN**

Brigitte Mommertz
Neheim, Möhnestraße 5

Jürgen Mommertz
Arnsberg, Am Lindenberg



Dr. Herbold erinnert sich

(Unter diesem Titel erzählt uns Dr. rer. pol. Hermann Herbold, Stadtdirektor Arnsbergs vom 1. 9. 1950 bis zum 31. 8. 1975, Unterhaltendes und Wissenswertes vom Leben (Erleben) und Walten (Verwalten) im Nachkriegs-Arnsberg.)

19. Folge

Ein neuer Beginn

1927 genehmigte die Stadt „großzügig" dem Vermessungsinspektor Wilhelm Meiss, auf eigene Rechnung neue Ausgrabungen, in erster Linie für die Fertigung eines genauen Lageplanes, durchzuführen. Bruno Meiss, Sportaß und Musiker in der Vinckestraße, war damals seinem Vater eifriger und gelehriger Meßgehilfe. Vater Meiss vermutete noch viele Bauwerke in der Erde, so einen Gang bis zum Femeplätzchen und eine Verbindung der Schloßbrauerei im Ostflügel des Schloßes zum Schloßbrunnen. Zeugnis der damaligen Arbeit von Vater Meiss sind exakte Lagepläne und ein Schloßmodell im Keller des Heimatmuseums.

Das Kriegerehrenmal auf dem Schloßberg

Der Arnsberger Kriegerverein faßte 1924 den Plan, auf dem Schloßberg ein Ehrenmal für die Gefallenen des Weltkrieges zu errichten. Unter Einschaltung des Landeskonservators wurde ein Wettbewerb ausgeschrieben, den Professor Metzendorf aus Essen gewann. Spenden weiter Kreise, so auch 1929 der Feldmühle mit 1.000 Mark, ermöglichten 1930 die Verwirklichung des Planes, dessen eifrigster Förderer der Buchdruckereibesitzer Paul Becker, Vater des jetzigen Betriebschefs, war.

Nach 1950 war es vor allem das Verdienst von Karl-Heinz Strothmann,daß auch den Toten des Zweiten Weltkrieges in diesem Ehrenmal würdig gedacht wurde. Als 1974 das Kriegerehrenmal von 1864/66/70/71 in der Promenade dem heutigen Spielplatz weichen mußte, fanden die Tafeln der damals Gefallenen ebenfalls Platz im Innenraum des Ehrenmales.

Der Traditionsverband der 126. Infanteriedivision, der jährlich nach Arnsberg zum Kameradschafttreffen einlädt, brachte eine Bronzetafel zur Erinnerung an.

Verschont blieb derSchloßberg von einer bombastischen Ehrenhalle, die in den 30er Jahren geplant war.

Otto Schädlich, der Schloßbaumeister

Der Zweite Weltkrieg hinterließ Spuren des Schreckens auf dem Schloßberg. Bomben, dem Eisenbahnviadukt zugedacht, durchschlugen am 8. 2. 1945 den Bunker „Moritz" auf dem Schloßberg und töteten Erwachsene und Kinder. Der Wasserhochbehälter barst auseinander. Der besterhaltene Teil der Ruinen, der Ostflügel, wurde zerstört.

Zwanzig Jahre lang nach Kriegsende blieben die Ruinen wieder romantischer Kinderspielplatz. Die 50-jährigen ließen von der Kulisse des Westturmes die Erinnerungsfotos machen. Dem Besucher wurde das „Verließ" gezeigt, in dem ein böser Graf seinen Bruder angeblich verhungern ließ. Tatsächlich war darin aber niemals jemand verhungert, bestenfalls erfroren: Dort lagerte man einst Fleisch und andere Vorräte in winterlichem Eis. Das Verließ war die Tiefkühltruhe des Schlosses.

Von den Ruinenstümpfen und Mauern aber drohte Gefahr. Wind und Wetter, Hitze und Kälte machten das Mauerwerk mürbe. Besonders im Frühjahr stürzten schwere Steinbrocken aus der Höhe herab. Ganze Mauerfluchten stürzten ein und gefährdeten darunterliegende Häuser. Viele Jahre war Otto Schädlich fest engagierter Schloß-Reparateur. Jährlich mußte er mit Leitern und Gerüsten loses Gestein abklopfen und mit viel Speis die Schäden ausbessern. Es war ärgerliches Geld, was da jährlich ohne einen Erfolg für die Sache ausgegeben werden mußte.

Umsetzer auf dem Schloßberg

In den 50er Jahren wurde auf dem Schloßberg ein Fernsehumsetzer errichtet. Der Standort war besonders günstig. 1966 sollte er durch einen größeren ersetzt werden. Mit der Stadt wurde ein entsprechender Vertrag vorbereitet. Der Landeskonservator hatte keine denken. Rundherum waren ja nur noch einige kümmerliche Ruinenreste, die in einigen Jahren des weiteren Verfalls sicher ganz verschwunden gewesen wären. Doch dann wurde plötzlich festgest daß der neue Umsetzer mitten in den heutigen Knappensaal hineingesetzt werden sollte. Das war ein Alarmzeichen. Sofort wurde neu verhandelt. Nach vielen Schwierigkeiten wurden der heutige Standort festgelegt und die Nebenräume in das noch vorhandene Mauerwerk eingefügt.

(Fortsetzung folgt)

NEU BEI UNS:
Indesit
KÜHL-GEFRIERKOMBINATION
Tiefkühlfach-Volumen: 55 Liter — Preis 648,- DM
Schauen Sie sich bei uns mal um.
HEINEMANN
5760 ARNSBERG 2
Jägerstraße 11 Telefon 0 29 31 - 34 41 + 1 35 97

NUR
NECKERMANN+REISEN

Für die Ferien noch Plätze frei:
Reisebüro
Klaus Luig
STEINWEG 10
5760 Arnsberg 2 Telefon 0 29 31 - 33 20
Das Büro
mit dem guten „Service"

NEU

SCHÖNERES HAAR DURCH DIE REDKEN® FORSCHUNG

Redken ist eine der erfolgreichsten Haarpflegeserien der Welt. Entwickelt in einem der größten Kosmetikforschungszentren der Welt – den REDKEN-Laboratories, Los Angeles.

Sprechen Sie mit uns, wir beraten Sie gerne.

Salon Kurt Benfer
Spezial-Haarkosmetik
Clemens-August-Str. 12 T. 02931/10672
5760 Arnsberg 2

REDKEN®
DER WISSENSCHAFTLICHE WEG ZUR SCHÖNHEIT

Ist der Auspuff an Ihrem Fahrzeug defekt?

Dann sind Sie bei uns richtig. Wir prüfen u. wechseln defekte Teile kurzfristig aus.

Reifen Kemper oHG
Arnsberg-Niedereimer
direkt an der B7
Telefon (0 29 31) 68 49

Knirps

Koffer
Lederwaren
Schirme
preiswert
und gut

Knirps-Wetter

Rickert

Arnsberg, Promenade 2

Knallhart kalkulierte Preise!

Kinder-Jeans 29,90
Original Wrangler, vorgewaschen nur

Damen- u. Herren-Jeans 39,90
Original Wrangler

Kinder-Cord-Jeans 29,90
BW/Synthetik, Original Monsieur B

Damen-Stretchcordhosen 69,90
beste Qualität

Modische
Da-, He.- u. Kinder-Strickwaren
in großer Auswahl zum bekannt kleinen Preis!

Strickmoden Lackner
Hüsten, Bahnhofstraße 125 - **Neheim,** Hauptstraße 15
Arnsberg, Ruhrstraße 13 - **Sundern,** Hauptstraße 60



Gutes aus dem Sauerland

H.&F. SCHNEIDER KORNBRENNEREI
NUTTLAR – HOCHSAUERLAND

FIAT

Dieter Zantner

5760 Arnsberg 2 · Wannestraße 4 · Tel. 02931/6789



NEHMEN SIE ABSCHIED VOM STILISTISCHEN EINERLEI.

Kommen Sie zur Probefahrt bei uns vorbei.
Sie werden sehen, der neue Ritmo sieht nicht nur ungewöhnlich interessant aus, er bietet Ihnen auch ungewöhnlich viel: Schutzschilde statt Stoßstangen, einen Nutzraumanteil von 82%, hervorragende Geräuschdämmung, eine Karosserie mit Langzeit-Korrosionsschutz (2 Jahre Garantie) und ein serienmäßiges Fünfgang-Getriebe in der 75 PS-Version.

FIAT

Hallo Fotofreunde!

Kodak Werbewochen vom 18.6.-5.7.79



Der beste Freund Ihrer Camera ist der KODAK Film.



KODACHROME 64/2 S	135-36er 2er Pack	23,80
EKTACHROME 200	135-36er 2er Pack	15,40
KODAK SUPER 8		10,65
KODASOUND SUPER 8		14,50
KODAK-NEGATIVFILME	Pocket 3er Pack	9,99
	Pocket 2er Pack	6,90
	Instamatic 2er Pack	6,90
	135-36 2er Pack	9,99

KAMERAS:

KODAK EKTRA 22EF mit Elektronenblitz	99,—
KODAK EK 200 Sofortbildkamera	83,90
KODAK/POLAROID Sofortbild-Filme	14,95

WIR VERKAUFEN
Kodak
CAMERAS·FILME

- **Unser Farbbildexpreß zeigt an:**
  Ihre Farbfilme bis 10 Uhr gebracht, am selben Tag, abends um 17.30 Uhr gemacht!

Fotosachen - laß Schulte machen!

- **Fotos nach Ihrer Auswahl** (Sie nehmen nur die, die Ihnen gefallen).
- **Allen Fotos liegen kleine Fotoalben bei**
- **für die Kinder gibt's Kodak-Sonnenschildkappen**

Arnsberger-Fotoshop

Franz-Jörg SCHULTE

5760 Arnsberg 2 Alter Markt Telefon 02931-3464

Nr. 7 30. Jahrgang 29. August 1979 An alle Haushaltungen!



Arnsberger Stadtanzeiger

Kostenloses Anzeigenblatt für den Stadtteil Arnsberg 2 und Bruchhausen sowie Freienohl, Frenkhausen, Herblinghausen, Olpe.

Ein Urlaubstag

Leidartikel von heute

KLEMENS PRÖPPER

Ein Mensch, ein braver, im täglichen Allerlei gehetzter Mensch unserer Tage, hatte endlich Urlaub und wollte ihn nun auch in aller Ruhsamkeit verbringen, in aller Beschaulichkeit, losgelöst vom alltäglichen Ärger. Er wollte einmal den Tag genießen, ihn voll auskosten, mit offenen Augen und Ohren.

Am Morgen

So schlug er am ersten Urlaubstag frühmorgens fröhlich die „frische" Zeitung auf. Sogleich erfaßte sein forschender Blick eine auffällige unauffällige Familien-Meldung: „ . . . Der Jubilar ist Vertriebsgeneral des großen Verlagshauses und von ihm stammt die fundamentale These: „Es gibt keine Pressefreiheit ohne Vertriebsfreiheit!" Als der Mensch weiter blätterte, fiel ihm auf, daß diese Tageszeitung heute wieder einmal besonders dünn war (doch die „andere" Zeitung war ebenso dünn) und eine Seite war sogar nur mit der linken Hälfte vertreten, die nun ohne festen Halt immerwährend zuzuklappen drohte. (Doch „die andere Zeitung" hatte an dieser Stelle auch nur eine Hälfte.) So war also die Morgenlektüre hier um eine „ganze halbe Seite" in der „Presse- und Vertriebsfreiheit" eingeschränkt. — Und der Mensch blätterte verwundert weiter, um genüßlich den „lokalen Teil" des Blattes zu studieren. Aber, o weh! Auf der „ganzen unteren Hälfte" pries in großen Buchstaben eine Seifenpulverfirma ihr Studio der „Superreinheit mit edlen Waschgefühlen in aromatischer Geschmacksrichtung an. Der von der Lokal-Redaktion sorgfältig vorbereitete Lokal-Text für die untere Zeitungshälfte mußte offenbar diesem edlen Schaumschlagen weichen. Er fiel unter den Tisch. Der Mensch, lesen wollend, erfuhr nie mehr, was ihm die Lokalredakteure an disem Tag an lokalen Neuigkeiten erzählen wollten. Vertriebs- und Pressefreiheit! Tröstlich war nur, daß auch „die andere Zeitung" an dieser lokalen Stelle halbseitig außer Lokaldienst gesetzt war. Getrennt marschieren, vereint siegen! Forschend las der Mensch weiter und erkannte, daß er viel Zeit sparte, denn was nun die restlichen Seiten an Inseraten, Hinweisen, Bildern aufwies, brauchte er nur einmal zu lesen. Es stand in der „anderen Zeitung" haargenau so. Auch die Familien-Anzeigen über Geburt, Verlobung, Hochzeit oder Tod, die andere Menschen „ihrem" Bekanntenkreis in „ihrer" Zeitung mitteilen wollen, standen genauso in der „anderen Zeitung"", was ja eigentlich mancher gar nicht so will. — Es kostet deshalb auch mehr! — Getrennt marschieren, vereint. . . Wegen der Presse- und Vertriebsfreiheit! Und sinnend entsann sich der Mensch, daß auch Funkzeitungen und Illustrierte aller Art fast unbemerkt aber sicher auf ein DIN-A-4-Format zusammenschrumpften. Wegen der Vertriebsfreiheit! —

Am Mittag

Mittags traf er einen guten Bekannten, dem er erfeut eine Neuhellen Strahlen herniederschickte, schickte sich dann der Mensch an, ein wenig zu promenieren, um die Umwelt in Ruhe zu erleben, sich ihrer zu erfreuen und auch mal ein wenig zu plaudern, Neuigkeiten auszutauschen.

Bald schon traf er einen guten Bekannten, dem er erfreut eine Neuigkeit ins Ohr flüstern wollte. Doch während er zu flüstern begann, fuhr ein tuckerndes Moped vorbei. Der Bekannte hatte kein Wort verstanden. Also begann der Urlaubsmensch seine Neuigkeit — diesmal ein wenig lauter — zu wiederholen. Aber gerade in diesem Moment kam ein Motorradfahrer auf knatterndem Feuerstuhl herangefeuert, der zudem noch einen extraordinären Auspuff hatte. Wiederum waren die wertvollen Worte im Lärm verpufft. — Also hob der Mensch abermals seine Stimme, um seine Neuigkeit preis-

(Fortsetzung auf Seite 2)

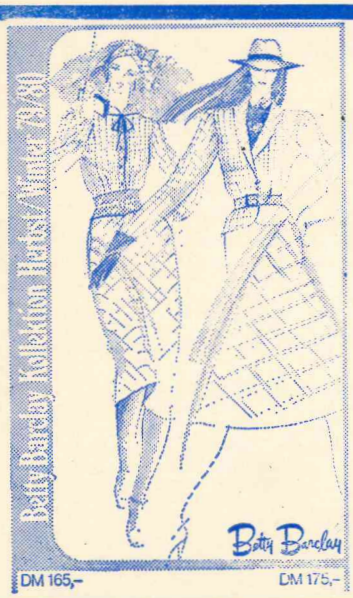

Betty Barclay Kollektion Herbst/Winter 1979/80

Die neue Mode für den Herbst von BETTY BARCLAY ist wie geschaffen für Mädchen und junge Frauen, denen es Spaß macht, sich chic und sportlich anzuziehen, die das Neue lieben und dennoch ihren eigenen Stil bewahren wollen.

Wir führen diese Mode seit 25 Jahren im Alleinverkauf für Arnsberg 2!

Specht
Ihr Modehaus in Arnsberg

(Fortsetzung: Ein Urlaubstag)

zugeben. Doch nun ratterte ein altes Auto vorbei; beim nächsten Sprechanlauf war es ein rasselnder Transporter. Dann folgte eine langsam sich fortbewegende Baumaschine, die eine geraume Zeit laut klappernd alle anderen Lärmvehikel übertrumpfte, ehe sie schleichend die Riech- und Reichweite verließ, indes der Benzin- und Oelgestank offenbar hier verbleiben wollte. —

Das Flüstern des Menschen mit seiner Neuigkeit war in seinem Organ inzwischen schon zu einem Orkan angeschwollen, und der gute Bekannte lauschte immer noch mit offenem Mund und höchst gespannt auf die unverständliche Mitteilung: „Deine Rede war (vielleicht) großartig, aber verstanden habe ich kein Wort!" —

Da war es dem Urlaubsmenschen fast zuviel. Er hielt beide Hände an den Mund und begann zu schreien, d. h. er wollte gerade damit beginnen, da brauste plötzlich, nur wenige Meter höher in der Luft — ein Düsenjäger vorbei. Ein Starfighter? Warum eigentlich „Star?" Die Erde erzitterte, die Straßenleuchten bebten, Scheiben klirrten, die Ohren schmerzten. . . Und als „der Star" mit Donnern verschwand, donnerte von der Gegenseite ein anderer Donner heran, und noch einer, noch einer. Sie spielten Fangen und Verstecken, ausgerechnet hier, ausgerechnet in der Mittagszeit des ersten Urlaubstages, wo in der Zeitung stand, daß Oel und Benzin teuer und knapp seien. Könnten die Jäger mit ihren Düsen nicht mittags zum Krachmachen auf's Meer irgendwohin verwiesen werden. Höherenorts? Könnten die nicht zur richtigen Zeit 'ne richtige Pause einlegen. Zwecks Ruhe, Rücksichtnahme und radikaler Rationierung von Treibstoff? —

Schweigend standen sich die beiden, der Urlaubsmensch und der Bekannte, mit diesen Gedanken gegenüber. Mit utopischen Gedanken, die mindestens vom Lärm nicht zu übertrumpfen waren. — Die wichtige Miteilung der Neuigkeit aber wurde — sie winkten ab — von beiden auf ein anderes Mal verschoben, samt Promenade der Geruhsamkeit und Freude an der Umwelt. —

Am Abend

Als dieser erste Urlaubstag sich neigte, setzte sich der Urlaubsmensch vor den Farbfernseher, um einmal wieder einen schönen spannenden bunten Film zu schauen und sich zu zerstreuen. Aber der Farbfernseher erblaßte vor lauter Verlegenheit, weil sein Film gar keine Farbe hatte. Es war ein Film, irgendeiner, beileibe nicht der erste beste, nein es war ein hochbetagter Film, den möglicherweise schon Johann Wolfgang von Goethe gesehen hätte, wenn es damals schon Kino gegeben hätte. Und der Film war schööön schwarzweiß. Man merkte, daß er mit selten „sorgfältiger Sorgfalt" — Millionen sollten ihn ja sehen — vor- und zubereitet war. Er war längst nicht der erste beste, sondern der letzte. . . Das Letzte! Bald sah auch unser Urlaubsmensch nicht mehr schwarzweiß, sondern nur rot, weil der Film nämlich Untertitel trug, wobei die weiße Untertitelschrift immer schön auf dem weißen Untergrund stand, was „nichts" zur Folge hatte. Man sah nämlich, daß man nichts sah!

Doch damit nicht genug: Ehe man noch beginnen konnte, das, was nicht zu sehen war, doch noch zu sehen, zusammenzubringen, zu entziffern, war schon alles wieder — wisch und weg — hinweggehuscht. Tempo, tempo . . . Der Mensch schaltete um.

So wundert sich der Urlaubsmensch über dieses kontrastreiche Beginnen und schaltete betrübt auf das „Kontrastprogramm" des anderen Senders um.

Dort lief gerade die elfte Fortsetzung des Filmvortrages „Ein schönes Leben ohne Ärger": Man müsse sich vor Ärger hüten und öfter die Zähne zusammenbeißen, man müsse viel mehr lächeln. Lachen sei noch besser. Aber auch der Schlaf müsse. . .".

Während die wohltuenden Worte so dahintröpfelten, schlich sich unbemerkt ein seufzendes Gähnen in das Gesicht des Lauschenden, dessen Ohren schon abwesend waren. Nur ein kleines Weilchen dauerte es noch, bis er sanft entschlummerte. Der Mann im Fernsehen plätscherte weiter, weit weg wie der Mann im Mond. Der gute Urlaubsmensch aber lag längst in Morpheus Armen, der Arme, fest und tief, ohne Morphium. . . Aber das noch muntere Unterbewußtsein und die Monotonie des Röhrengeplauders raunten ihm zu: „Geh doch ins Bett!" So wandelte er schwankend, wachend und träumend zu seinem weichen Pfühl, das ihn schnell wohlig und gefühlvoll einfing. Vor den schlafenden Augen tanzten bald hunderte von Feen, Elfen, Gnomen in märchenhafter Buntheit Ballett und machten — husch, husch — die Gedanken wieder wach. Der Urlauber folgte ihnen, die einander abzulösen schienen. Dann wälzte er sich, nach links, nach rechts, nach links, nach rechts. . . Es erging ihm, wie es vielen ergeht: Man liegt im Bett, der Tag ist vorbei, aber man kann noch nicht schlafen. Er war wieder hellwach.

Des Wälzens überdrüssig stand er wieder auf und merkte, daß er vergessen hatte, den Bildschirm abzustellen. Den fand er noch in voller Redseligkeit strahlend vor. Im Sessel, fröstelnd und gähnend, versuchte er darauf nochmals zuzuhören, zuzusehen. Aber bald zwinkerten die Augen erneut. Blinzelnd mühte er sich, weiter zu sehen: es war nutzlos: Die Augenlider senkten sich sanft und die Fernsehlieder schwanden in einem Nirwana. Umgeben von Reigen der seligen Geister begann er alsbald in friedlich-freudvoller Zufriedenheit zu träumen. Und träumend kam ihm die traumhafte Entdeckung für ein allerbestes Schlummermittel der Welt: Man müßte alle Bildschirme zerhacken und sie zu Tabletten verarbeiten, schön mundgerecht, damit ein jeder sie gut schlucken könnte. Als Schlafmittel fürs Bett, nach Wunsch mit oder ohne Programm.

Jubiläumsfeier an der Jahnstraße

80 Jahre Evangelischer Kindergarten

Sonntag, den 2. September begeht die Evangelische „Kinderverwahrschule", der Kindergarten an der Jahnstraße, seinen 80jährigen Geburtstag, der als Gemeindefest im besonderen Rahmen feierlich und fröhlich unter Beteiligung aller Kinder — besonders auch aller „ehemaligen" Kinder — gefeiert werden soll.

Die Feier beginnt um 10.30 Uhr mit einem, von den Kindern mitgestalteten Dank- u. Taufgottesdienst in der Auferstehungskirche in Neumarkt. Sodannn erwartet jung und alt ein buntes Programm mit viel kurzweiliger Unterhaltung „drinnen und draußen" am Kindergarten, Jahnstraße. Bei lustiger Musik gibts Spiele für groß und klein, schmackhaften Eintopf, Ponyreiten, Verkehrskasperle, Luft-

(Bitte umblättern)

Unser Angebot

Kinder-Breitcordhosen 29,90
Baumwolle/Synthetik

Damen + Herren-Jeans 39,90
beste Qualität

Kinder-Pulli 7,90
langer Arm, Acryl, buntgemustert

Herren-Rippenpullover 15,00
mit Rollkragen

Kinder-Nicki ab 22,90
beste Scherplüschqualität, mit Motiv, Gr. 128-176

Strickmoden Lackner
Hüsten, Bahnhofstraße 125 - Neheim, Hauptstraße 15
Arnsberg, Ruhrstraße 13 - Sundern, Hauptstraße 60

Mobil Schmierstoffe · Mobil Heizoel



B. Grüne & Sohn oHG
5760 ARNSBERG 2
Hellefelder Str. 84 - Ruf (0 29 31) 1 07 35



Neues Finanzierungsmodell:

a) mit steigender Belastung

b) mit gleichbleibender Belastung

Monatlich niedrige Zins- und Tilgungsraten in Verbindung mit billigem Bauspardarlehen zum Hausbau, Hauskauf, Modernisierung usw. garantiert Ihnen unser neues Finanzierungsmodell, das wir zusammen mit unserer

Bausparkasse Schwäbisch-Hall

entwickelt haben. Selbst bei geringem Eigenkapitaleinsatz liegt die monatliche Belastung des Darlehensnehmers niedriger als bei der herkömmlichen Mischfinanzierung.

a) Modell mit steigender Blastung

Darlehnsbetrag DM 100.000 — Anfangsbelastung 8% jährlich des Ursprungsdarlehens

Monatliche Belastung für die Jahre

1 - 4 **DM 667,-** 5 - 8 **DM 750,-** ab 9. Jahr **DM 834,-**

Die besonderen Merkmale des neuen Finanzierungsmodells:

- geringe monatliche Anfangsbelastung
- die Anfangsbelastung kann der Belastungsfähigkeit angepaßt werden
- Steigerung der Anfangsbelastung in drei Stufen alle vier Jahre um 1 % j. des Anfangsdarlehens

b) Modell mit gleichbleibender Belastung

Darlehnsbedarf DM 100.000 — Belastung 8,5% jährlich des Ursprungsdarlehens

Monatliche Belastung während der gesamten Darlehenslaufzeit: **DM 709,-**

9 % oder 10 % Belastung jährlich des Ursprungsdarlehens sind ebenfalls möglich und wirken sich laufzeitverkürzend aus.

BERATUNG ERFOLGT DURCH: Volksbank Sauerland eG

5760 ARNSBERG 2, GUTENBERGPLATZ, TELEFON (0 29 31) 19 01

SCHWÄBISCH-HALL-SPRECHTAG IN UNSEREM HAUSE

JEDEN DONNERSTAG VON 16.00-18.00 UHR — FILIALE STEINWEG 9 —

DURCH Bezirksleiter Werner Weigl

PRIVAT: 5778 MESCHEDE-WENNEMEN, GARTENSTRASSE 12

TELEFON (0 29 03) 61 82

Wolf Mäher Center · WOLF Geräte · Wolf Mäher Center

Auch im Spätsommer braucht Ihr Rasen noch Pflege!

Rasendünger mit Unkrautvernichter

150 qm 39,80 DM

250 qm 64,80 DM

Wolf Streuwagen WE 45 rostfrei m. Rasendünger und Unkrautvernichter:
statt 143,80 nur 119,— DM!

Wir bieten Ihnen fachgerechte Beratung und ein breites Angebot in Gartengeräten.

Unsere Schaufenster beweisen es!

Achten Sie beim Kauf besonders auf unseren guten KUNDENDIENST.

Wolf Mäher Center Schwartekopp

5760 ARNSBERG 2

Zum Schützenhof 7 — Telefon (0 29 31) 1 03 33

(Fortsetzung: Jubiläumsfeier an der Jahnstraße)
ballon-Wettfliegen, eine Losbude mit hübschen Gewinnen und einen Basar mit manchen begehrten Sachen. Auch Kaffee, Kuchen und Torte in der Kaffeestube fehlen nicht und bilden weitere wichtige Angebote in der Reichhaltigkeit der vergnügten Stunden. –

In Altarnsberg gibt es augenblicklich ein halbes Dutzend Kindergärten, aber der Evangelische Kindergarten an der Jahnstraße ist weitaus der älteste (gegr. 1899), wenn man davon absieht, daß schon neun Jahre früher (1890) eine Kinderverwahrschule in der Obhut der Armen Schulschwestern an der Königstraße eröffnet wurde, die aber vor einigen Jahren – nach segensreicher Arbeit – geschlossen wurde, weil am Kloster der Platz wegen des Schulbetriebes nicht mehr reichte und andere, moderne Kindergärten entstanden waren. Der Evangelische Kindergarten, zunächst von der Ev. Frauenhilfe finanziert und im Vereinshaus untergebracht, erfreut sich bei beiden Konfessionen größter Beliebtheit. Es gab damals mancherlei Schwierigkeiten, eine gute Kinderschwester – man wünschte sich eine Diakonissin – zu finden. Das war endgültig erst soweit, als „Tante Sophie" (Schwester Sophie Müller) kam, die von 1904 bis 1944 ihren aufopferungsvollen Dienst in der Schar der quirligen und mitunter recht zappeligen, ansonsten aber doch braven lieben Kinderchen versah. Ab 1925 war der Kindergarten an der Jahnstraße, wo ihm in der NS-Zeit 1934, die Zwangsversteigerung drohte. Noch kurz vor Kriegsschluß beim Bombenangriff auf Arnsberg (9. 2. 1945) wurde auch der Kindergarten völlig zerstört. Man zog einige Monate später in die frei gewordene NSV-Baracke am Schützenplatz. Als nach der Währungsreform endlich das Martin-Luther-Haus wieder aufgebaut war, konnte auch die Schar der Schützlinge wieder frisch in die Kindergartenräume ziehen. Erst 1968 wurde an Stelle des Schwesternhauses in der Jahnstraße der Neubau des Kindergartens errichtet, dessen Fenster – nach wie vor von Kinderhand bunt bemalt – von den Jahreszeiten und von der fröhlichen Gemeinschaft der „kleinen Leutchen" erzählen. – Superintendent i. R. Werner Philips hat vieles mehr über den Kindergarten in der Städtekundl. Schriftenreihe Heft 8, (Geschichte der Ev. Kirchengemeinde Arnsberg) festgehalten. –

Man sollte sich, wenn das Jubiläumsfest der großen und kleinen Kinder an der Jahnstraße steigt, einreihen und gratulieren, indem man mitfeiert. Für die braven „Großen" gibts sicherlich auch'n gutes Glas Bier. –

Klemens Pröpper



„Tante Sophie" mit ihren Schützlingen im Jahre 1935. Wir erkennen u. a.: Irene Laue (als Kindergärtnerin), Gertrud und Rudi Bläsing, Hertha Kasten, Waltraud Hartmann, Elsbeth Kuhlmann, Gerd und Otto Kloppe, Helmut Laue, Gisela Aufterbeck, Franz Petermann, Elly Schüsseler. Bei den ‚Damen' handelt es sich um die Mädchennamen.

Ganz Uentrop feiert . . .

. . . am 15. + 16. September Schnadegang und Kinderschützenfest!

SCHNADEGANG: Der traditionelle Schnadegang, in Uentrop ein echtes Volksfest, findet am 15. 9. statt. An diesem Samstag treffen sich alle Uentroper mit Freunden und Bekannten um 14 Uhr an der Dorfeiche. Nach der Begrüßung durch Schützenhauptmann Klaus Rappold und dem Startsignal „Aufbruch zur Jagd" durch die Bläsergruppe des Hegeringes Arnsberg geht es mit Kind und Kegel hinaus in den sich herbstlich färbenden Wald. Unter heimatkundlicher Führung von Ortsheimatpfleger Friedhelm Ackermann und Friedhelm Rath werden einige Gemarkungsgrenzen begangen. Da der Schützenverein Uentrop als Ausrichter viel Prominenz erwartet, wird der eine oder andere Gast unterwegs die Prozedur des „Pohläsens" über sich ergehen lassen müssen. Am Rastplatz steht auch in diesem Jahr ein Marketenderwagen mit der entsprechenden Verpflegung. Schützenkönig Heinz Nimbs und Schützenkönigin Käthe Drepper (nicht Meinolfs sondern Udos Käthe) werden am Lagerfeuer alle Anwesenden mit den härteren Getränken versorgen. Auch Albert Dreppers (Zampa) Vortrag „Hännesken un sinne leste Jagd" wird nicht fehlen. Alle Fußkranken befördert Hachmanns Paul mit einem Waldtaxi direkt zum Rastplatz. Den Abschluß bildet ein Tanzabend mit Verlosung und großer Tombola in der Schützenhalle. Für Stimmung sorgen die Geschwister Mund. Da an diesem Tag fast ganz Uentrop auf den Beinen ist, möge der Wettergott mit den Uentropern Erbarmen haben. Wir wünschen schon jetzt ein kräftiges ‚Frischauf'.

Schützenversammlung: Es treffen sich alle Mitglieder am 16.9. (So) um 10.30 Uhr in der Schützenhalle. Auf der Tagesordnung steht u.a. die Abrechnung des Schützenfestes. Die Getränke sind kostenlos, da sie von einigen Jubilaren freundlicherweise gestiftet wurden.

Das **Kinderschützenfest** beginnt unter Beteiligung der gesamten Dorfgemeinschaft am Sonntag, 16. 9. um 15 Uhr an der Dorfeiche. Gemeinsam mit dem Königspaar, dem Geck „Kasimir", dem Schützenvorstand in Uniform und dem Spielmannszug der Arnsberger Bürgerschützen, werden alle Kinder das Königspaar Olaf Kollmer-Heidkampf und Stephanie Stiller mit Kindergeck Ingo Ditz, abholen. Im Festzug kann dann die Dorfgemeinschaft die Kinderregenten noch einmal bejubeln. Anschließend beginnt in der Schützenhalle das Königswerfen. Alle Jungen fiebern schon jetzt diesem Ereignis entgegen. Nach dem Königstanz und der Proklamation der neuen Kinderregenten stärken sich alle Kinder an der reich gedeckten Kaffeetafel. Für Spiele und Unterhaltung hat der Schützenvorstand bestens gesorgt. Mit einem Bonbonregen durch das große und kleine Königspaar endet die Veranstaltung um 20 Uhr.

K.R.



Nach der Begrüßung übernehmen Friedhelm Ackermann (li) und Friedhelm Rath (3. v. re.) die Leitung des Schnadeganges 1979

Dispositionskredit.

Damit Sie bei günstigen Angeboten sofort zugreifen können – Dispositionskredit (Girokredit.) Wir vereinbaren mit Ihnen, ohne Formalitäten einen Höchstbetrag, der sich nach ihrem monatlichen Einkommen richtet, dann können Sie Ihr Girokonto jederzeit überziehen. Problemlos und ohne Rückfragen. Einfacher und günstiger geht's nicht.

Fragen Sie die Geldberater der

SPARKASSE Arnsberg-Sundern

SUNDERN

6 Einfamilienhäuser, Vollwärmeschutz, solide Bauausführung, notarielle Festpreise **DM 238.000,— bis DM 262.000,—**

Arnsberg-Rumbeck

3 Einfamilienhäuser, notarielle Festpreise **DM 299.000,— bis DM 306.000,—**

Arnsberg-Rumbeck

1 Einfamilienhaus mit Einliegerwohng. DM 330.000,—

Alle Häuser Vollwärmeschutz, solide Bauausführung.

Unsere Tür steht allen offen, die Immobilien kaufen oder verkaufen wollen. Ob Sie Bausparer oder Nicht-Bausparer sind.

VERKAUF UND FINANZIERUNG
Geschäftsstellenleiter
Karl Wintz
5768 Sundern, Haupstr. 78, Tel.40 11
5760 Arnsberg 2, Clem.-Aug.-Str. 46 95

LAUFEN IHRE REIFEN EINSEITIG AB?
Dann sind Sie bei uns richtig. Wir vermessen die Vorderachse Ihres Fahrzeugs elektronisch u. stellen Spur, Sturz und Nachlauf ein.
REIFEN KEMPER oHG
Arnsberg-Niedereimer
direkt an der B 7
Telefon (0 29 31) 68 49

weru
Fenster-Systeme
FE9
Das Komplett-Fenster mit Rolladen für die Fenster-Erneuerung

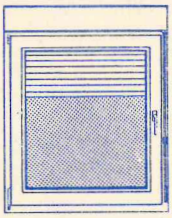

- kein Streichen
- stoppt Lärm
- spart Energie
- in allen Größen
- wetterfest
- pflegeleicht
- dauerhaft
- kurzer Einbau
- werterhaltend

...mehr sagt Ihnen ihr weru-Fachhändler
Glas SCHLIMBACH
5760 Arnsberg 2 · Hansastraße

Wenn kein Studienplatz frei ist

Kindergeld und Familienhilfe weiterhin möglich / Auch für Jugendliche ohne Ausbildungsplatz

Mancher Studienbewerber wird für das kommende Wintersemester 1979/80 keinen Studienplatz erhalten können und ist vorübergehend arbeitslos. Diese abgelehnten Studienbewerber weist die Deutsche Angestellten-Krankenkasse (DAK) darauf hin, daß für arbeitslose Jugendliche zwischen 18 und 23 Jahren auch weiterhin Ansprüche auf Kindergeld nach dem Bundeskindergeldgesetz und auf Familienhilfe in der Krankenversicherung bestehen können. Das gilt ebenso für Jugendliche, die keinen Ausbildungsplatz gefunden haben.

Die Kasse rät diesen Jugendlichen dringend:

- sich beim zuständigen Arbeitsamt so schnell wie möglich der Arbeitsvermittlung zur Verfügung zu stellen. Dies sei eine wichtige Voraussetzung für eine Weiterzahlung des Kindergeldes. Ihre Eltern können dann beim Arbeitsamt oder als Beschäftigte des Öffentlichen Dienstes bei ihrem Arbeitgeber das Kindergeld beantragen. Nähere Auskünfte gebe das Arbeitsamt.
- sich bei ihrer zuständigen Krankenkasse nach dem weiteren Krankenversicherungsschutz im Rahmen der Familienhilfe zu erkundigen, der bei einer Kindergeldzahlung über das 18. Lebensjahr hinaus bis zur Vollendung des 23. Lebensjahres erhalten bleiben kann.

Das Bruchhausener Kinderschützenkönigspaar



Markus und Petra Leismann

Auszubildende und Berufsanfänger!
Wie lege ich meine DM 624,— am günstigsten an?
SONDERBERATUNG am 1. 9. 79 von 9-12.30 Uhr

JETZT DAS RENNEN MACHEN
Bis 30.9. zur LBS.
Starten Sie jetzt mit Bausparen.
Bezirksl. Karl Wintz
i.d. Sparkasse Arnsberg-Sundern
Clem.-Aug.-Str. - ☎ 02931-4695
LBS Landes Bausparkasse
Bausparkasse der Sparkassen

Die Post informiert

Gebührenzähler sind unbestechlich

In diesem Jahr wird die Post rund 220 Millionen Telefonrechnungen erstellen. Natürlich kommt es bei dieser großen Zahl auch zu Beanstandungen. Rund zwei Drittel der Einwände stellen sich jedoch nach oft gründlichen gemeinsamen Recherchen des Kunden und der Post als unberechtigt heraus. Maßgeblichen Anteil daran hat das unbestechliche Gebührenerfassungssystem der Post.

Die Gebührenzähler der Post unterliegen strengen Fertigungsabnahme- und Prüfungsbedingungen. Beispielsweise darf bei 4 Mio. Stromimpulsen die Abweichung höchstens 0,01 v. H. betragen, das ist bei 10 000 Impulsen eine Einheit.

In etwa 30-Tage-Abständen werden die Zählerstände fotografiert, automatisch über Filmlesegeräte in EDV-Anlagen eingegeben und ausgedruckt.

Natürlich trifft den Zähler keine Schuld, wenn er nicht in 1½ Minuten nur einmal, sondern alle 10,66 sec. weiterspringt, nur weil beispielsweise jemand in Oeventrop infolge einer kleinen Unachtsamkeit bei der Vorwahl statt im nahe gelegenen Neheim-Hüsten (Vorwahl 0 29 32) im italienischen Ort mit dem klangvollen Namen Abbiategrasso (0 03 92) ankommt.

Erscheint dem Telefonkunden die Fernmelderechnung erhöht, so liegt es nahe, die Post, deren Gebührenzähler und deren Computer zu verdächtigen. Dabei geschähe dies wesentlich seltener, wüßte der Telefonbesitzer immer wer wohin und wie lange von seinem Anschluß telefoniert hat. Was kann man tun, damit solche Fragen erst gar nicht gestellt und beantwortet werden müssen?

Bei längerer Abwesenheit sperrt die Post auf Antrag das Telefon. Wer seine Gesprächsgebühren kontrollieren möchte, kann dies mit einem eingebauten oder separaten Gebührenzähler tun. Telefonapparate mit eingebautem Gebührenzähler können mit einem Schlüssel für abgehende Telefongespräche gesperrt werden. H.

★

Ausstellung im Sauerland-Museum Arnsberg

Die Ausstellungs-Serie wird weiter fortgesetzt. Im September (vom 2. bis 23. 9.) zeigt der Dortmunder Künstler Otto Gielsdorf, Sauerland-Motive (Zeichnungen und Aquarelle aus unserer Heimat).

Öffnungszeiten: 10 - 13 und 15 - 17 Uhr, sonntags 10 - 13 Uhr; montags geschlossen. (KP)

★

Klosterbrunnen wieder zu haben

Die neuen Reis
für Winter/Früh
Ihr FACHGESCHÄFT für Rei
Reisebüro VOLLMEF

FARBEN-TAPETEN

BODENBELÄGE

Wir überzeugen durch Qualität und Leistung:

Teppich-Boden in Riesenauswahl

●

Preisgünstig wie immer

●

Sonderangebote in allen Preislagen

●

Mehrere Neueingänge besonders günstig

●

Rasen für Ihren Balkon

●

Brücken Berber handgeknüpft oder gewebt

●

PVC-Böden: unempfindlich und schön! 200, 366 u. 400 cm Breite Sonderangebote auch in 366 und 400 cm Breite

●

Tischdecken für Ihren Balkon und Küchentisch

●

Geschäftszeiten: Montag bis Samstag 9.00 — 13.00 Uhr und von 15.00 — 18.30 Uhr Mittwoch- und Samstagnachmittag geschlossen!

Wir überzeugen durch Qualität und Leistung!

Alfred
HACHMANN
Malermeister
Hohe Straße 19
5760 Arnsberg 2 – Oeventrop 0 29 37 / 723

Basler-
Ledermoden
bietet in neuen Räumen eine Großauswahl an modischer Leder- und Pelzvelour-bekleidung

basler Ledermoden

Zur Feldmühle 5
5760 ARNSBERG 2
Telefon (0 29 31) 1 39 16

Alte Sauerlandkarten

17. Jhd., koloriert und gerahmt sowie einige Nachdrucke Arnsberger Stadtansichten zu verkaufen.

N. Disselhoff, 5760 Arnsberg 2, Steinweg 13, Tel.: (0 29 31) 49 43

Ist der Auspuff an Ihrem Fahrzeug defekt?

Dann sind Sie bei uns richtig. Wir prüfen u. wechseln defekte Teile kurzfristig aus.

Reifen Kemper oHG
Arnsberg-Niedereimer
direkt an der B7
Telefon (0 29 31) 68 49

„Neueröffnung"

Am 1. September 1979 eröffne ich ein

Funktaxi- und Mietwagengeschäft

JOSEF STUHLDREIER
Glösinger Feld 12
Arnsberg 2 - Oeventrop

Ruf 02937/6625



Farbporträts – weil Kinder so schnell groß werden. Kommen Sie zu uns.

Kleinsorge
FOTO-LABOR-STUDIO

Arnsberg 2 · Gutenbergplatz

● Gebrauchte Autoteile ● Abschleppdienst Tag und Nacht ● Ankauf Unfallwagen

AUTOVERWERTUNG SCHLINKMANN

ARNSBERG 1, ☎ (0 29 32) 3 16 99 - Nacht 3 12 12 + 3 34 92

M. Kracht GmbH MEISTERBETRIEB

● Heizung ● Sanitär ● Solartechnik
● Lüftung ● Wärmepumpen ● Schwimmbadtechnik

Planung - Projektierung - Lieferung - Montage - Wartung
5760 ARNSBERG 2, Schürholzstraße 10, Telefon (0 29 31) 62 66

TOYOTA **mütten**

TOYOTA- Vertragshändler

Autoreparaturen aller Art
Karosseriearbeiten, Abschleppdienst
Ständig Neufahrzeuge und geprüfte Gebrauchtwagen vorrätig

Besuchen Sie uns doch einfach mal.

Meschede-Freienohl, Bahnhofstraße 40
Telefon (0 29 03) 62 51

Knirps

Koffer
Lederwaren
Schirme
preiswert
und gut

Knirps-Wetter

Rickert

Arnsberg, Promenade 2



Gutes aus dem Sauerland

H.&F. SCHNEIDER KORNBRENNEREI
NUTTLAR – HOCHSAUERLAND

Baumarkt

Echtholzpaneel
Eiche hell, 2,44 x 0,61 m
nur so lange der Vorrat reicht qm nur **9,50**

Echtholzpaneel
Eiche hell, Kassettencharakter, 0,90 x 0,19 m, mit Nut und Feder, hervorragende Qualität
qm nur **19,98**

Profilbretter
Fichte Tanne
je 10 St. folienverpackt in den handelsüblichen Längen:
B-Sortierung:
9,5x96mm qm nur **8,95**
A-Sortierung:
12,5x96mm qm nur **11,45**

Xyladecor 200
imprägniert und tönt Ihr Holz in einem Arbeitsgang
750 ml Dose nur **9,15**

Fassadenfarbe
wetterfest und atmungsaktiv, hervorragend gut deckend
8-kg-Eimer nur **12,90**

Wandfarbe waschfest
für innen, superweiß
15-kg-Eimer nur **12,90**

PVC-Asbestbelag
2 m breit, in den schönsten Fliesendekoren
qm nur **13,50**

Teppichboden
Schlingenware, meliert, ideal für den Wohnbereich, qm nur **8,98**

Teppichboden „Cuba“
Feinschlinge, unverwüstlich im Wohn-, Arbeits- und Treppenbereich, qm nur **23,50**

Teppichboden Velours
1/10 Velours, Arbeitsbereich, treppengeeignet, in verschiedenen wohnlichen Farben
qm nur **25,50**

Teppichboden „Berber“
100% reine Schurwolle, feste Schlinge für gehobene Ansprüche
qm nur **27,50**

Glasbausteine
Wolke 19/19, weiß
Stück nur **2,69**

Dekor-Glasbausteine
bronce getönt, 24/24
Stück ab **9,25**

Unser Tip:

Kaufen Sie jetzt Ihre GLASWOLL-ISOLIERUNG!
Werkspreiserhöhung ab 1. 9. 1979!!!

Die Preise verstehen sich incl. MWSt. bei Abholung von unserem Lager gegen Barzahlung.

b: macht bauen billiger

Öffnungszeiten:
Mo – Fr 8.30 – 18.00
Sa 8.00 – 13.00
langer Sa 8.00 – 17.00

NOEKE

5778 Meschede 3 - Freienohl
Freienohler Str. 124-128
Tel.: 02903/66 51 - 54

In der „Städtekundlichen Schriftenreihe über die Stadt Arnsberg“ erschien Heft 12:

Das Gymnasium Laurentianum

Verfasser dieses Heftes ist der seit langem an dieser Schule tätige Lehrer Dr. Norbert Höing. Vorerst erschien nur der 1. Teil, der die Zeit von 1643 (Gründung der Schule) bis 1712 (Ausbau zur 7-klassigen Vollanstalt) untersucht. Es ist eine Schulgeschichte, die nicht nur die Ehemaligen interessieren sollte, sondern die auch für die an der Geschichte der Stadt Arnsberg allgemein Interessierten lesenswert ist. Denn der Verfasser hat den Gegenstand seiner Untersuchung nicht isoliert gesehen, sondern ihn in die Geschichte der Stadt und darüber hinaus des kurkölnischen Sauerlandes hineingestellt. Zwei vollständige Kapitel sind u. a. diesem Anliegen gewidmet, sie schildern das „geschichtliche Umfeld“, in der das Gymnasium entstand bzw. bis 1712 lebte (Kap. I und IV). Hier findet der historisch Interessierte vielfältige Nachrichten über das sauerländische Schulwesen im 16. Jahrhundert, über die Geschichte der Stadt Arnsberg zwischen 1600 und 1712, über deren soziologische Situation in dieser Zeitspanne sowie über musikalische und theatralische Ereignisse, die Klosterschule und Stadt verbanden.

Das zweite Kennzeichen der Schrift ist ihre wissenschaftliche Zielsetzung. Alle bisherigen „Schulgeschichten“ sind nur verhältnismäßig kurze Abrisse, und es fehlt in ihnen fast jeder Nachweis über die Herkunft der Kenntnisse. Höing hat die Archive durchforscht und in 269 Anmerkungen seine Aussagen untermauert und erläutert. Dabei hat er manches Neue gefunden, anderes verdeutlicht und in den Motiven dargelegt und das schon Bekannte quellenmäßig belegt. Aber in diesen Anmerkungen findet der Leser auch viel Interessantes und Amüsantes aus vergangenen Tagen.

Kap. II dürfte für den von großem Interesse sein, der Freude hat an alten Arnsberger ‚Urkunden‘ und deren Deutung. Die städtischen Protokolle und sonstigen Schreiben zur Gründung des Klostergymnasiums aus den Jahren 1643/44 und zu dessen Ausbau um 1700 sind eine Fundgrube für die Kenntnisse städtischer und klösterlicher Ambitionen, offen ausgesprochen oder, was häufiger ist, nur verdeckt formuliert. Daß dabei die Gründungsakten in einem Anhang lesbar — auch für Laien — veröffentlicht werden, ist eine erfreuliche Frucht dieser Arbeit. Besondere Mühe haben die beiden „Reformen“ der Klosterschule (um 1666/70 bzw. 1700) dem Verfasser gemacht (Kap. III, 2 und III, 4). Manches mußte hier These bleiben, doch von viel Wahrscheinlichkeit gestützt. Dabei spielen die Schauspieler-Listen der Schüleraufführungen eine große Rolle, die ab 1680 sporadisch, ab 1714 fast vollständig auf uns gekommen sind. Sie haben familien-geschichtlich für Arnsberg und Umgebung große Bedeutung, wie der Abschnitt „Die Schüler des Gymnasiums Laurentianum 1643-1712“ zeigt (Kap. III, 5).

Daß das Theaterspielen und die Musik am Wedinghauser Klostergymnasium sehr gepflegt wurden, war schon immer bekannt, wird aber jetzt in größerer Breite deutlich, besonders auch deren Ausstrahlung auf die Bürger Arnsberg (Kap. III, 3; und an vielen weiteren Stellen abzulesen). Bemerkenswert ist noch, daß die chronikalische Überlieferung der Klostergeschichte nebenbei eine Klärung erfährt (Anhang b), was auch wieder für die Arnsberger Stadtgeschichte wichtig ist. Am Schluß bieten Bischofs- und Abtlisten sowie Angaben über den Wert des Geldes im 17. Jh. (Anhang c und d) Orientierungsmöglichkeiten. Es sollte noch betont werden, daß die Schrift lesbar und für jeden verständlich geschrieben ist. Manches liest man mit Schmunzeln, seien es nun humorige Vorgänge oder die Art, wie Menschen und Ereignisse in den alten Schriften beschrieben werden. 20 Bilder (Fotokopien von Karten, alten Schriftstücken, von Unterschriften bedeutender Männer, von Grundrissen, Siegeln, Stadtanschichten und Porträts), gut im Text verteilt, lockern diesen auf. Der schöne Einband verbindet in gelungener Weise Wedinghauser Kloster- und Arnsberger Stadtgeschichte.

Man möchte wünschen, daß recht viele Geschichts- und Heimatfreunde die angezeigte Schrift lesen, auch über den Kreis der „Ehemaligen“ des Gymnasiums Laurentianums hinaus. Sie ist in den Arnsberger Buchhandlungen erhältlich.

FRISIERSALON AM GLOCKENTURM
HANSKNECHT

Unser Fachwissen, handwerkliches Können u. die sorgfältige Auswahl der Präparate, geben Ihrem Haar Gewähr für die richtige Pflege —

Ihr Damen- und Herren
SALON HANSKNECHT

Arnsberg 2 · Am Glockenturm · Tel. (0 29 31) 30 47

Pfarrfest der Hl.-Kreuz-Gemeinde

Die Hl.-Kreuz-Gemeinde feiert ihr diesjähriges Pfarrfest am 14., 15. und 16. September. Das Fest steht ganz im Zeichen des 25jährigen Jubiläums der Gemeinde.

Viele Helfer haben wochenlang Vorbereitungen getroffen, um den Gästen einen angenehmen Aufenthalt zu bieten. Groß und klein werden voll auf ihre Kosten kommen.

Das Pfarrfest wird eröffnet mit einem Schnadegang, der am Freitag, dem 14. 9. stattfindet. Ab 20 Uhr ist ein Dämmerschoppen vor der Hl.-Kreuz-Kirche. Bei schlechter Witterung findet der Dämmerschoppen, zu dem auch Spezialitäten vom Grill angeboten werden, im Pfarrsaal statt. Der Orchesterverein hat den musikalischen Teil übernommen.

Am Samstag, dem 15. 9. wird ab 15 Uhr auf dem Sportplatz des Internats Mariannhill der Hl.-Kreuz-Fußball-Pokal ausgespielt. Pokalverteidiger ist der Vatertagsclub „Endlich allein“. Zum gleichen Zeitpunkt zeigt das Bekleidungshaus Cruse im Pfarrsaal in seiner bereits traditionellen Modenschau die neuesten Modeartikel. Für Kaffee und Kuchen ist gesorgt. Ab 19.30 Uhr spielen die „Kolibris“ zum Tanz auf.

Nach dem Festhochamt zum Patronatsfest der Hl.-Kreuz-Gemeinde am Sonntag spielt der Orchesterverein zum Frühschoppen. Mittags gibt es ein kräftiges Essen aus der bekannt guten Küche; am Nachmittag ist die Kaffeestube wieder geöffnet. Hier wird die Jugendgruppe der Musikschule Keck unter Leitung von Frau Fries ihr Können zeigen.

Besondere Anziehungskraft dürfte wieder der Basar der Frauengemeinschaft haben; bei der Tombola gibt es schöne Preise zu gewinnen. Die Jugend der Gemeinde wird in ihrer Kleiderboutique manch preiswertes Angebot haben. Auf dem Kindergartenvorpl[atz] werden die Kindergärtnerinnen der Gemeinde die Kleinen erfreue[n]. Die Verkaufs- und Spielbuden, die Tombola sowie der Basar sind am Samstag von 15-19 Uhr, am Sonntag ganztägig geöffnet. Z[um] Abschluß am Sonntag wird ab 19 Uhr wieder getanzt.

(Bitte umblättern)

5000
Farbtöne zur Auswahl für Ihren Wagen.



Glasurit-Autolacke.

Glasurit
Auto-Lacke
FFA 88011

Ihr Autolack-Spezialist

Wir lackieren nicht nur Ihr Fahrzeug mit GLASURIT — QUALITÄTS — AUTOLACK

— NEU —

haben wir jetzt auch
GLASURIT — QUALITÄTS — AUTOLACK
zum Mitnehmen
für jede Automarke
Dazu alles Material zur Vorbehandlung
und alles Material zur Nachpflege
incl. fachkundiger Beratung

AUTOLACKIEREREI
Karl-Heinz Arnold
Clemens-August-Straße 93 — Tel.: (0 29 31) 1 09 47
5760 ARNSBERG 2



Der ideale Sonnenschutz

METALLBAU RAINER FINKE · RUHRSTR. 27a · RUF 3006

VICTORIA

VERTRAUEN GEGEN VERTRAUEN.

Empfehle mich als Ihr
Versicherungsfachmann Paul Mura

Agentur der VICTORIA Versicherungs-Gesellschaften
Büro: 5760 Arnsberg 1, Bahnhofstraße 116, Tel. (0 29 32) 3 36 06
Privat: 5760 Arnsberg 2, Haarstraße 22, Tel. (0 29 31) 1 36 46
Bürozeit: 9.00–13.00 und 14.00–15.30 Uhr
samstags nach Vereinbarung

Versicherungen in guter Hand

GRABMALE
Reinhard Hilligsberg
Stein- und Bildhauerei

Marmor, Granit, Findlinge, Naturfelsen

Werkstatt und Ausstellung:
Clemens-August-Straße 72 – 5760 ARNSBERG 2
Telefon (0 29 31) 1 08 24

Termine nach Vereinbarung, auch samstags und sonntags

BEILAGENVERTEILUNG im STADTANZEIGER ab 0,06 DM p. Stück

Freie Möbelschau

Achtung!
Jeden Freitag u. Sonntag Probewohnen

von 11 bis 18 Uhr
zur freien Besichtigung geöffnet

Hier können Sie mit Ihrer ganzen Familie in aller Ruhe prüfen und die Preise vergleichen! - Wir laden Sie ein in Tiggi's Erfrischungseck. - Dort steht eine Erfrischung für Sie bereit!

Wir bemühen uns, stets die Preiswertesten zu sein!

DIE TIGGELBECK-GRUPPE

ESSEN: Viehofer Str. 62, Schutzenbahn 39, Schutzenbahn 11-13 | Kolner/Berliner Str. Hirtsieferstr. 3-5, Inselstr. 13a | VELBERT: Oststr. 15 | HOLZWICKEDE: Wilhelmstr. 6 Abfahrt B1 | HAGEN: Bahnhof-str. 29 | ISERLOHN: Im Flake-Center | OEVENTROP bei Arnsberg, Widayweg 4 | STADTLOHN: Eschstr. 101 | REES/ Niederrhein | NEUWIED: Friedrich-Rech-Str. 1

Das große Möbelhaus an Rhein und Ruhr

OEVENTROP BEI ARNSBERG, WIDAYWEG 4, TEL. 223

250 Meter Schaufenster. Große Passage. Fachkundige Beratung. Planung nach Ihren Wünschen.
Beachten Sie die Riesenauswahl unserer großen Abteilungen. Großer Parkplatz am Haus!

● Montags bis freitags von 9 bis 18.30 Uhr durchgehend geöffnet. ●
● Samstags bis 14.00 Uhr, „Langer Samstag" bis 18.00 Uhr durchgehend geöffnet. ●

Bankservice · Bastelartikel
Drogerie · Eisenwaren
Feinkost · Fernsehen
Handarbeit · Herrenausstatter

Die CITY lädt z

Männermode N. Brüggemeier **Männermode** N. Br

VW Audi
von
H.HOEVEL
seit 1852

Guder
SANITÄTSHAUS
Umstands-Moden
Gummistrümpfe - Leibbinden
und Bruchbänder
Miederwaren neu eingetroffen!
Zulassung aller Krankenkassen.
5760 Arnsberg 2
Clem.-Aug.-Str. 35 ☎ 1 07 60

Medizinische Fußpflege
Rudolf Schulte
med. Fußpfleger
5760 ARNSBERG 2
Clem.-Aug.-Str. 60 - Telefon (0 29 31) 1 21 82

ZENTRALVERBAND DER FUSSPFLEGER
ZFD
LANDESVERBAND NORDRHEIN-WESTFALEN
DEUTSCHLANDS E.V.

Fußschmerzen?

Dauerhafte Hilfe durch:

- **Medizinische Fußpflege**
- **Orthonyxie,** Korrektur Nagelspange, die bewährte Hilfe bei eingewachsenen Nägeln.
- **Orthoplastik,** Korrektur und Druckschutzpolster für Hammerzehen
- **Ballenschale,** Schutz und Druckentlastung bei Hallux valgus, schmerzende Ballen.
- **Silicon Orthesen,** zur Korrektur und Druckentlastung an den Zehen
- **Fußeinlagen** für Senk- und Spreizfuß

Sind's die Füße, geh zu Schulte!

Menne's Laden

Die Damen- und Herren-Boutique am Gutenbergplatz 42 in Arnsberg 2

Ihr Fachgeschäft
für feine Zuchtperlen
und edle Steine

Goldschmied Juwelier **KRÜGER**

5760 Arnsberg 2
Brückenplatz 16

Neuer Chic!
Neue Mode!
Neue Farben
in der Schuhmode!

SCHUHHAUS **PROHASKA**

ARNSBERG 2
Brückenplatz
+
Gutenbergplatz

---

system professional **Alcina** COSMETIC-SPECIAL

Ihr Damen- und Herren-Salon
für individuelle Bedienung

City-Salon Wagner

Telefon (0 29 31) 1 56 55

H
Der Salon mit eigener Bus-Haltestelle!

FÜR MÄNNERMODE
EIN BEGRIFF

Herrenausstatter
N. Brüggemeier

Telefon (0 29 31) 1 06 74
» City-Center «
5760 Arnsberg 2 · Rumbecker Straße

...um Einkauf ein!

Innendekoration · Jeans Shop
Frisiersalon · Boutique
Schmuck · Schuhe
Sanitäranlagen · Malerbedarf

...ggemeier **Männermode** N. Brüggemeier **Männermode**

CHALLPLATTEN — SCHALLPLATTEN

Unser Service - Ihre Sicherheit.

ANGEBOT DES MONATS:

Electronisches Uhren-Radio REGINA (MW/UKW, Digitaluhr) **59,-**

radio karbe

... mit dem 100%igen Kundendienst

...m.-Aug.-Str. 13 5760 ARNSBERG 2 Tel. 1 04 90

CHALLPLATTEN — SCHALLPLATTEN

— SCHALLPLATTEN —

BLACK & DECKER Rasentrimmer 89,-
BLACK & DECKER Heckenschere 119,-/155,-/179,-

Schwartekopp

5760 ARNSBERG 2
Zum Schützenhof 7 — Telefon (0 29 31) 1 03 33

Für die Obsternte haben wir für Sie
ALU-ANLEGE- und SCHIEBELEITERN
in allen Größen vorrätig!

Unsere **Bastelabteilung** bietet:

Ta...lack — Glasmalerei — Schmelzgranulat
Emaillieren — Brennmalerei — Macramee
Bastelfilz — Holzperlen

Gardinenfachgeschäft
Herbert Müller
Arnsberg 2 - Clemens-Aug.-Str. 9

Delikatessen und Party-Service aus einer Hand

Feinkost Heiermann

Telefon 0 29 31 - 1 46 20

Unser Geschäft ist auch mittags durchgehend geöffnet

Haben Sie Hautprobleme?
Kosmetische Beratung und Behandlung finden Sie in Ihrem Kosmetiksalon

Parfümerie — Kosmetik
MECHTHILD Kumpers
5760 ARNSBERG 2
Brückenplatz 1a · Fernruf 1 07 86

Polstermöbel-Reparaturen

- Matratzen
- Betten
- Teppichboden

Klaus König

5760 Arnsberg 2 - Rumbecker Str. 9a - ☎ 02931-15405

Handarbeits Stube
Ingrid Kannengießer

5760 ARNSBERG 2
Brückenplatz 16
Telefon (0 29 31) 1 46 22

Wir fertigen Tischdecken nach Ihren Tischmaßen!

„NEU"
Knöpfe in großer Auswahl!

SONDERANGEBOT
Wolle ab -,95 DM

Die neue Herbstkollektion ist in unserem Hause!

Kleider, Röcke, Blusen u. Jacken aktuelle, schicke Modelle für die Dame.

Großauswahl
an Morgen- und Bademänteln für Damen, Herren und Kinder

DAMEN von Größe 36-52
HERREN von Größe 46-60
in allen Preislagen, laufend SONDERANGEBOTE!

Handtaschen, Reisetaschen, Koffer, Geldbörsen, Brieftaschen, schicke Modelle in echt Kroko, Pyton und Glattleder.

Handtücher, Badestolen, Saunatücher. Saunakilts in allen Farben und Preislagen.

FÖDISCH,s
Bad- u. Geschenkboutique
Inh. W. Födisch
5760 Arnsberg 2
Gutenbergpl. 54 - ☎02931-10907

Wand- und Bodengestaltung

TAPETEN BODEN-BELÄGE FARBEN
HELLMICH

Clemens-August-Straße 60
Tel. (0 29 31) 1 23 27
5760 ARNSBERG 2

(Fortsetzung: Pfarrfest der Hl.-Kreuz-Pfarrgemeinde)

Das Festhochamt am Sonntag wird gestaltet vom Männerchor 1880 e. V. Arnsberg unter der Leitung von Gerd Schüttler.

Der Erlös des Pfarrfestes ist u. a. für die Ausstattung der neuen Friedhofskapelle bestimmt. Ferdi Reuther

Gastgeschenke des DFB aus Arnsberg

Ernst Bierbaum wird für den Deutschen Fußballbund tätig

Der Arnsberger Bürger Ernst Bierbaum sitzt bei den kommenden Heimspielen der Deutschen Fußballnationalelf gegen Wales und die Türkei mit zwei weiteren Personen seiner Wahl auf Einladung des Präsidenten des DFB, Dr. Hermann Neuberger aus Saarbrücken, auf der Ehrentribüne.

Der gelernte Kaufmann, der bei der Firma Fritz Kemper oHG im Gewerbegebiet Niedereimer Feld während des Tages für die Abwicklung der kaufmännischen Geschäfte zuständig ist, hat ein seltenes und zeitlich aufwendiges Hobby. Aus diesem Grunde hat er seiner Frau im Garten neben seinem Arbeitsplatz einen gemütlichen Sitzplatz geschaffen, damit das Gespräch mit seiner Ehefrau bei seinem Hobby nicht zu kurz kommt.

Vor etwa fünf Jahren schenkte Ernst Bierbaum dem Jugendleiter des SV Arnsberg 09, Klaus Müller, im Rahmen einer Veranstaltung für dessen Verdienste um die Jugendarbeit ein in Schiefer gestochenes Wappen des Vereins. Dieses Wappen gefiel allen Betrachtern auf Anhieb sehr gut. Von diesem Zeitpunkt an begann Ernst Bierbaum, der selbst 25 Jahre beim SV 09 kickte und 10 Jahre dem Vorstand angehörte, sich ernsthaft mit der Anfertigung von Stahlstichen aus Fredeburger Schiefer zu befassen. Diese Platten haben eine Stärke von 10 mm und sind bis zu 1 m lang. Innerhalb weniger Jahre entwickelte er dieses Hobby, daß bei der Verwendung von harten Stahlmessern viel Kraft, Geduld und handwerkliches Können erfordert, zu einer seltenen Kunst.

Seine Stahlstiche, die überwiegend als Wandschmuck verwendet werden, sind schwarz-weiß getönt und lassen das Naturprodukt Schiefer soweit als möglich für sich wirken. Andererseits verleiht die Vertönung mit Schwarz-Weiß-Lack dem Schieferstich eine brillante Ausdrucksfähigkeit. Seine Motive sind sehr vielfältig. Sie reichen vom Tierbild über wunderschöne Arnsberger Motive bis zum persönlichen Porträt. Vom Arnsberger Glockenturm und der alten Arnsberger Jugendherberge (Glucke) wurden inzwischen 4.000 Ansichtskarten gedruckt. Der Druck dieser Ansichtskarten führte dazu, daß inzwischen Schieferstiche von Ernst Bierbaum in Bulgarien und Italien die Wände einiger Bekannter zieren. Die Arbeitszeit für seine Werke beträgt je nach Größe zwischen 50 und 200 Stunden.

Die schönste und größte Anerkennung seiner Arbeit ist für den Arnsberger Hobbykünstler allerdings die Tatsache, daß er nach einem ausgiebigen Schriftwechsel mit dem DFB die Gastgeschenke der Deutschen Fußballnationalelf im Rahmen der Europameisterschaft für die Spiele gegen Wales und die Türkei anfertigen wird. Nicht nur für Ernst Bierbaum, vielleicht auch für den Arnsberger Verkehrsverein ist dies ein Aufhänger, etwas Besonderes aus der Sache zu machen.

Wie kam es nun zu dieser besonderen Ehre?

Bei unentgeltlicher Hergabe eines seiner gefragten Motive aus der Fußballwelt ermöglichte er der Jugendmannschaft des SV 09 die Vorspiele bei Bundesligaspielen in Schalke und Bochum zu bestreiten. Diese Schieferstiche zieren inzwischen die Vereinsräume von Schalke 04 und VfL Bochum.

Der Name Bierbaums wurde unter den Fußballgewaltigen noch bekannter, als er auf Veranlassung des Vorstandes von Borussia Dortmund dessen Expräsidenten Heinz Günther ohne sein Wissen in Schiefer porträtierte. Diese Arbeit wurde so gut, daß der Bundesligist hierfür mit seiner vollständigen Elf auf dem Rasenplatz auf Schreppenberg ein Freundschaftsspiel gegen den SV 09 austrug.

Nachdem dann noch eine große Tageszeitung in der Geschäftsstelle des DFB in Frankfurt ein Bild von Exbundestrainer Helmut Schön präsentierte, flatterte der erste von mehreren Briefen des DFB-Präsidenten Dr. Hermann Neuberger ins Haus.

Von den Arbeiten des Arnsbergers war man inzwischen so begeistert, daß man ihn bat, die Gastgeschenke für die Nationalmannschaft anzufertigen.

Diese Bilder zeigen jeweils zwei Spieler der beteiligten Nationen im Kampf um den Ball mit den Emblemen der Länder.

Für das Spiel gegen Wales ist der Schieferstich bereits fertiggestellt. Mit seiner Einladung in der Tasche wird er es gut verpackt mitnehmen. DC.



ARNSBERGER STADTANZEIGER
Herausgeber: Molitor + Partner GbR
Verantwortlich für den Gesamtinhalt: Annemarie Molitor
Redaktion: Oberglösinger Str. 55a, 5760 Arnsberg 2, Tel. (0 29 31) 65 11
Auflage: 15.000 verteilte Exemplare
Erscheinungsweise: Wird kostenlos an die Haushaltungen in Alt-Arnsberg, Breitenbruch, Bruchhausen, Frenkhausen, Freienohl, Herblinghausen, Niedereimer, Oeventrop, Olpe, Rumbeck, Uentrop und Wennigloh verteilt.
Zur Zeit gilt Anzeigenpreisliste Nr. 2 vom 1. August 1977.
Die Verwertung von Mitteilungen, Anzeigenlayouts etc. durch andere als die Herausgeber ist — auch auszugsweise — nur mit Genehmigung derselben zulässig

immer wenn ein Auto fehlt ...
PKW · LKW · Möbelwagen
GUNKEL GUNKEL GUNKEL Autovermietung
Lkw-Mietwagen von 1 t bis 4,5 t Nutzlast, als Plan- und Kofferwagen, Pkw, alle Klassen, Pkw-Mietanhänger mit und ohne Plane, 1 t Nutzlast.
Arnsberg 2, Grimmestr. 72 · Sundern, Haupstr. 154
Arnsberg Sundern 6171 5333

VEW Fortschritt durch Energie
Wir liefern nicht nur Strom und Gas.
Wir bieten zusätzlich
einen informativen Beratungs-
und Planungs-Service. Kostenlos.
strom erdgas
Vereinigte Elektrizitätswerke Westfalen AG
Hellefelder Straße 8, 5760 Arnsberg 2
Telefon (0 29 31) 8 41
G4₂

2 Kühlschränke (gebr.) zu verkaufen ☎ 0 29 31 - 1 06 46

VELTINS
Getränkefachgroßhandel
Josef Korte
5760 ARNSBERG 2
Wennigloher Straße 4 — Ruf (0 29 31) 35 03

Die Handwerkerseite

DAS HANDWERK – Deutschlands vielseitigster Wirtschaftsbereich

Hier inserieren und empfehlen sich ausschließlich Handwerksbetriebe!

ALUMINIUM — FENSTER — TÜREN
Franz Klute, Freienohl, An der B 7, ☎ 0 29 03 - 4 24

AUGENOPTIKER
OPTIK-MARX Rumbecker Str. 16 ☎ (0 29 31) 1 02 67

OPTIK AVERBECK, Brückenplatz 5, ☎ 0 29 31 - 1 04 86

Brillen Etzler Steinweg 10, ☎ 0 29 31 - 31 79

AUTOLACKIEREREI
Karl-Heinz Arnold, Clem.-Aug.-Str. 93, ☎ 1 09 47

H. Hoevel, Eichholzstraße 20, ☎ 0 29 31 - 40 11

BETTFEDERNREINIGUNG
Betten Masseck · Brückenplatz · ☎ 0 29 31 - 1 02 21

DACH — WAND — UND ABDICHTUNG
Willy Hesse, Dammstraße 3-7, ☎ 0 29 31 - 40 46

ELEKTROGERÄTE + ELEKTRO-INSTALLATION
Elektro B. Burmann - Inhaber F. J. Kölsch
Arnsberg 2, Wetterhofstr. 15/17 - ☎ 0 29 31 - 1 05 64

ELEKTRO-Siebert Königstraße 2, ☎ (0 29 31) 35 24

Polentz & Weisgerber, Niedereimer, ☎ 0 29 31 - 73 59

FOTOGRAFIE
Bruno Küper, Clemens-Aug.-Str. 74 und Neumarkt 4
Industrie- u. Werbefotografie, Amateurarbeiten ☎10776

FRISEUR-SALON
Kurt Benfer jun., Clemens-August-Str. 12, ☎ 1 06 72

HAUSGERÄTE — KUNDENDIENST
SIEMENS Constructa BRUNO KÖNIG
Bergstr. 19, 5760 Arnsberg 2, ☎ 35 55

ZANKER LIEBHERR ESTA Karl Friedrich Niggeloh
Alter Markt 32 · Telefon (0 29 31) 35 44

HÖRGERÄTE-AKUSTIKER
OPTIK-MARX Rumbecker Str. 16 ☎ (0 29 31) 1 02 67

OPTIK AVERBECK, Brückenplatz 5, ☎ 0 29 31 - 1 04 86

INNENDEKORATION / GARDINEN-REINIGUNG
FETTE Raumausstatter - Fachbetrieb
Arnsberg 2, Alter Markt 11, ☎ 0 29 31 - 30 38

Gardinenfachgeschäft H. Müller 5760 ARNSBERG 2
Clemens-August-Straße 3
☎ (0 29 31) 1 20 44

KFZ-HANDEL / REPARATUR / ABSCHLEPPDIENST
DATSUN Gerhard Deubel, Oev., Glösinger Str., ☎ 6562

VW + AUDI, Auto-Düring, Grafenstraße 60, ☎ 1 22 46

H. Hoevel, Ruhrstr. 70-72, ☎ 40 11-15 - MERCEDES - VW - AUDI

BMW-Vertragshändler und Abschlepp-Dienst
Günter Trüller, Rumbecker Straße 44+47, ☎ 1 20 21

LADA-Händler Gerhard Ebbers, ☎ 1 23 25

Renault-Service J. Toch, Hammerweide 24, ☎ 41 29

KÜRSCHNEREI
Pelzmoden REISS
Clemens-August-Straße 19, ☎ (0 29 31) 1 04 40

KLEMPNER / INSTALLATEURE
Josef Liesenfeld, Jägerstraße 46, ☎ 0 29 31 - 35 14

Bruno Bause, Unterm Römberge 4, AR 2, ☎ 37 48

MALERBETRIEBE
Paul Droste, Burgweg 11a, 0 29 31 - 43 96
Fassadenanstriche, Moderne Anstrich- und Tapezierarbeiten

Gerd Betten, Abg. 2-Oev., Dinscheder Str. 11, ☎ 315
Kunststoff-Fassadenanstriche, Malerarbeiten, PVC- u. Teppichverlg

MARKISEN-SONNENSCHUTZ
Herbert Müller, Clemens-August-Straße 3, ☎ 1 20 44

MASSKONFEKTION VOM FACHMANN
Norbert Brüggemeier, City-Center, ☎ 0 29 31 - 1 06 74

METALLBAU — STAHLBAU — SCHLOSSEREI
Huß & Knauer, 5760 Arnsberg 2, Apostelstr. 5, ☎ 3414

METZGEREI / FLEISCHEREI
Bernh. Buchheister, Steinweg 4, ☎ 0 29 31 - 36 55

Günter Stein- Wetterhofstraße 20, ☎ 0 29 31 - 1 35 07

RADIO / FERNSEHEN / PHONO
RADIO BUCHARDT Gutenbergplatz und Alter Markt ☎ 1 07 31

F.J. Hanses Oeventrop - 02937-6696 Glösinger Straße 98

radio-hensel Kirchstraße 27 ☎ 0 29 37/ 402 + 63 33

radio karbe . . . mit dem 100%igen Kundendienst
5760 Arnsberg 2, Clem.-Aug.-Str. 13, ☎ 10490

Fernsehschnelldienst MOMMERTZ 5760 Arnsberg 2 - 0 29 31 37 96
Unterm Römberge 21

tele-dienst piwinski 5760 Arnsberg 2 — Tel. 1 02 77
Clemens-August-Straße 55

SCHREINER
Josef Beleke, Clem.-Aug.-Straße 69, ☎ 1 05 15

SCHUHE / VERKAUF / REPARATUR / MASSANFERT.
Schuh-Linn: Orthopädie-Reparatur-Verkauf
Efeuweg 8 u. Kirchstr. 35, Oeventrop, ☎ 0 29 37/6372
Lieferant aller Krankenkassen!

STEIN- UND BILDHAUER
Grabmale Max Hein, Hellefelder Str. 59a, ☎4459-6815

Grabmalgestaltung Reinhard Hilligsberg, ☎ 1 08 24
Werkstatt und große Ausstellung Clem.-Aug.-Str. 72

UHRMACHER
Uhren Etzler Steinweg 10, ☎ 0 29 31 - 31 79

Dr. Herbold erinnert sich

(Unter diesem Titel erzählt uns Dr. rer. pol. Hermann Herbold, Stadtdirektor Arnsbergs vom 1. 9. 1950 bis zum 31. 8. 1975, Unterhaltendes und Wissenswertes vom Leben (Erleben) und Walten (Verwalten) im Nachkriegs-Arnsberg.)

★

Italiener und Spaghetti

Das war aber auch zugleich der Anstoß für den Neubeginn. Mit Hilfe von Paul Truernit wurden für einige Samstage Italiener mobil gemacht. Oberin Herlinde im Krankenhaus versorgte sie mit Frühstück und Spaghetti zu Mittag. Unter Aufsicht von Herrn Heitmann begannen sie, die Ruinenreste zu säubern und loses Gestein zu beseitigen. Der Fortgang dieser Arbeiten zeigte jedoch, daß damit die Ruinen nicht gerettet werden konnten. Nachdem auch noch unser damaliger „Kaputtmacher", der Statiker Betzinger sein Urteil über den Zustand der Mauern und die technischen Notwendigkeiten zu ihrer Erhaltung abgegeben hatte, mußte Herr Hanxleben heran: Nur ein systematischer Wiederaufbau des alten Mauerwerks konnte retten, was noch zu retten war.
Nach Einschaltung des Landeskonservators wurden die Pläne erarbeitet und zunächst einmal das verschüttete Mauerwerk freigelegt. Gisbert Trompeter aus Rumbeck schaufelte mit seinem Räumer rd. 1.000 cbm Erde auf die Lkw's, bis der heutige Knappensaal freigelegt war.

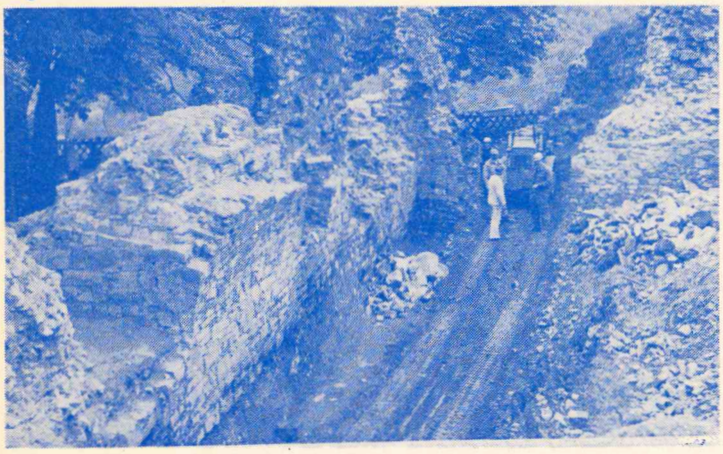

Gisbert Trompeter, Just, Herold und Franzen Teckel

Bei den Ruinenarbeiten wartete alles gespannt auf historisch wertvolle Funde. Zunächst waren es Knochen aller Art. Sollten sie noch von gefallenen Franzosen stammen? Eine Untersuchung ergab: Es waren Tierknochen. Als dann noch der halb verrostete Deckel einer Nivea-Dose gefunden wurde, war das Rätsel gelöst: 1914 war der Knappensaal schon geräumt gewesen; anschließend aber von den Altstädtern wieder „aufgefüllt" worden. Die Knochen stammten offensichtlich aus den Schwarzschlachtungen des Ersten Weltkrieges. Mit „historischen Funden" war es nichts.

Der Wiederaufbau beginnt

Max Herold, der alte Büffel-Fahrer, reparierte zuerst mit Pflastersteinen die gröbsten Einsturzstellen. Dann kamen Herr Just und Wolfs „Rote", später noch „Sheriff" Deimel. Über nahezu 10 Jahre verarbeiteten sie die schweren Bruchsteine. Sie zu beschaffen war schwerer als das Geld besorgen. Nachdem der Vorrat aus der Ruine aufgebraucht war, wurden Steine von Haus Völlinghausen, vom Kriegerdenkmal Müschede, Straßenbegrenzungssteine vom Landesstraßenbauamt Meschede und aus der Arnsberger Altstadt angekarrt.

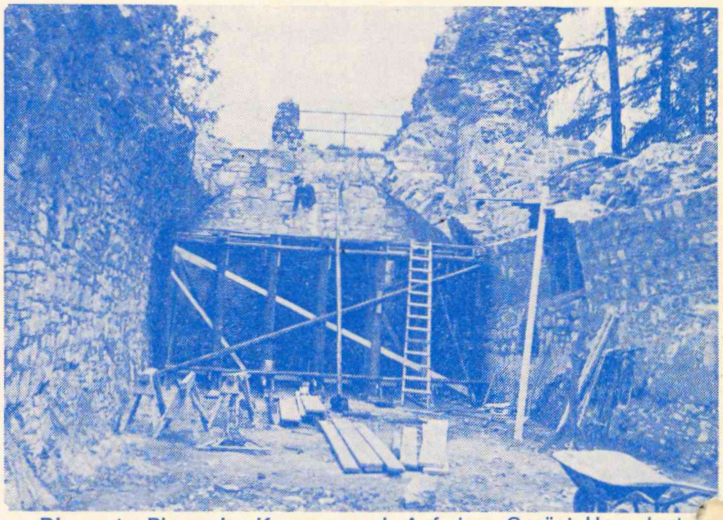

Die erste Phase im Knappensaal. Auf dem Gerüst Herr Just.

Es folgten schwere Jahre für die Maurerkolonne und den ganzen Bauhof. Der Schloßberg war Schwerpunktprogramm. Herr Heitma war der Generalmanager, Herr Hanxleden war für den Architektenposten verantwortlich. Den Eisenschmuck bis zur Kunstschmiedearbeit besorgten die Herren Lütgebüter und Schreiber; Herr Roscher war der Feinmekaniker, die Herren Krähling und Hauke schreinerten. Kecks Josef war der unermüdliche, immer ideenreiche Elektriker. Schwerarbeit leistete die Kolonne unter den Herren Schüttler und Schneider. Dem Einsatz dieser Männer ist der Wiederaufbau bis 1975 zu danken. Dann traten Unternehmer an, die bis 1979 die Grundmauern, auch des Ostflügels, wiederherstellten und sicherten.

Die Geldbeschaffung

Die Stadt hatte sich beim „Kauf" des Schloßberges verpflichtet, die Ruinen zu unterhalten. Jährlich war viel Geld in die nutzlose Flickerei geflossen. So standen dann auch zunächst kärgliche städt. Mittel zur Verfügung. Mit Unterstützung der Regierung Arnsberg, hier die Herren der Denkmalspflege, flossen bald auch Landesmittel für den Denkmalschutz, die der Landeskonservator in Münster verwaltet. Die Herren Dr. Mühlen und Fischer berieten laufend den Fortgang der Arbeiten und sorgten auch für den Geldfluß. (umbl

Wegen Kollektionswechsel

bieten wir Tapeten - Textil- und PVC-Beläge

zu stark reduzierten Preisen an.

TAPETEN SCHLICKER

5760 Arnsberg 2 **Hansastraße**

Hallo Fotofreunde!

BENZIN WIRD TEURER – WIR WERDEN BILLIGER!

FARBBILDER

7 x 7 = 0,30 DM 9 x 9 = 0,50 DM
7 x 10 = 0,50 DM 9 x 13 = 0,65 DM
Die Preise gelten für Erstkopien **und** Nachbestellungen!

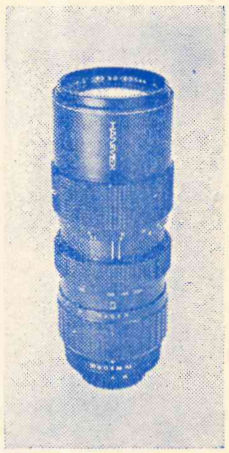

Dazu als Sonderleistung unübertrefflich!
Ihre Farbfilme morgens bis 10 Uhr gebracht,
sind – auf Wunsch – am selben Tag gemacht!

UNSER SEPTEMBER-SONDERANGEBOT:

Kodak Sofortbildkamera EK 8 249,– DM 169,– DM
Hanimex Wechselobjektive ab 149,– DM

Wir entwickeln auch alle Porst und Eduschofilme

FILM-ANGEBOT

Fuji Negativfilm Pocket, 20 Aufnahmen 2,95 DM
Fuji Negativfilm Instamatic, 20 Aufnahmen 2,95 DM
Fuji Negativfilm Kleinbild, 24 Aufnahmen 2,95 DM
Solange der Vorrat reicht!

Fotosachen - laß Schulte machen!

Arnsberger-Fotoshop

Franz-Jörg SCHULTE

5760 Arnsberg 2 Alter Markt Telefon 02931-3464

Mit der CDU in Arnsbergs Zukunft!

Für eine erfolgreiche Kommunalpolitik wie bisher bürgen die Kandidaten der CDU.

Für den Kreistag: Dr. Ewald Franzmann, Rolf Füllgräbe, Werner Huß, Theo Roth, Josef Schulte

Für den Rat der Stadt Arnsberg: Erwin Blume, Karl Großmann, Alfred Hachmann, Willi Herbst, Norbert Hesse, Ludwig Hessenkemper, Ferdi Kaiser, Gerhard Keßler, Alfons Lösecke, Helmut Schrottka, Margarete Schur, Bernhard Welke

CDU – bürgernah für alle da

Kommunalwahlen am 30. September 1979

(Fortsetzung: Dr. Herbold erinnert sich)

Doch das reichte bei weitem nicht aus. So wurde an den Bürgersinn appeliert und gesammelt. Bald gab es ab Sommer 1966 keine Versammlung und kein Fest mehr, wo nicht für den Schloßberg gesammelt wurde. Auf dem Schützenfest wurden blauweiße Blumen verkauft. Sogar Bundespräsident Lübke mußte bei einem Besuch in Arnsberg das Portemonnaie öffnen.



Die Schreppenberger spenden — Hutgröße 59

„Was der Honig für die Biene, ist für Herbold die Ruine"

Zum Jahresschluß flüchteten die Arnsberger, wenn sie sahen, daß der Stadtdirektor zum Gruß den Hut abnahm. Der war zum Symbol des Sammelns geworden.

Bis 1974 gingen jährlich namhafte Spenden ein. Fett waren Einzelspenden hochherziger Alt-Arnsberger wie von Krengels Akkon und Clemens Kleine aus Düsseldorf, um nur einige Namen zu nennen. Am Jahresende waren auf diesem Wege 17.730,80 DM zusammengekommen .

(Fortsetzung folgt)

Flugs, flugs, Fräulein Fuchs!



Wer vor dem 30. September mit Bausparen anfängt, kann ein halbes Jahr früher bauen, renovieren, kaufen.

Informieren Sie sich am besten gleich in unserer **WÜSTENROT-BERATUNGSSTELLE:**
ARNSBERG 1 (Neheim-Hüsten, Hauptstraße 40, Tel. 0 29 32 - 2 13 43

Mitarbeiter:

Marlies Matheja, Clemens-August-Straße 65, Arnsberg 2, Tel. 0 29 31 / 45 92

Siegfried Eulig, Hauptstraße 40, Arnsberg 1, Tel. 0 29 32 / 2 13 43

Heinz-G. Siebgen, Erikaweg 1, 5760 Arnsberg 1, Tel. 0 29 32 / 2 22 41

Versicherungs-Spezialist:
Willi Keggenhoff, Mescheder Str. 64, Sundern, Tel. 0 29 33 - 21 31

Regelmäßige Sprechtage:
In ARNSBERG 2:
jeden Freitag von 14.30-16.30 Uhr in der Volksbank Sauerland, Gutenbergplatz 34, Tel. 0 29 31 / 19 01

In OEVENTROP:
jeden Dienstag von 15.30-16.30 Uhr in der Volksbank Sauerland, Kirchstraße 36, Tel. 0 29 37 / 3 60

30. September ist Wüstenrot-Tag.

Leichtathleten des TuS Oeventrop feiern ihr 25jähriges Bestehen

Wenn die Leitathletikabteilung des TuS Oeventrop Anfang September mit zwei großen Veranstaltungen ihr 25jähriges Bestehen feiert, heißt das natürlich nicht, daß nicht schon vor 1954 in Oeventrop in irgendeiner Weise Leichtathletik betrieben worden wäre.

Ältere Mitbürger werden sich vielleicht noch an die in den dreißiger Jahren durchgeführten Reichsjugendwettkämpfe erinnern (Dreikampf mit Lauf, Sprung und Wurf), von einer systematisch betriebenen Sportart Leichtathletik konnte jedoch keine Rede sein.

Erst Anfang 1954 beschloß der Vorstand des TuS Oeventrop, dem Verein eine eigene Abteilung anzugliedern, zu deren 1. Fachwart der im Vorjahr verstorbene Karl Albrecht berufen wurde. Unter seiner Leitung sollte einmal in der Woche trainiert werden.

Ganze 16 (!) Mitglieder (12 männl., 4 weibl.) verzeichnete damals im Gründungsjahr die Abteilung. 4 Schüler unter 14 Jahren gehörten dazu, Mädchen in dieser Altersklasse machten überhaupt nicht mit. Dennoch gehören die ersten sechs Jahre der Abteilung zu den erfolgreichsten — fast spektakulärsten — ihrer Geschichte.

Nur wenige Wochen nach Abteilungsgründung gab es in Oeventrop zum erstenmal Waldlaufmeisterschaften des Kreises Arnsberg mit Start am Kiosk Pöttgen durch Dinschede und über den Hasenakker, eine heute verkehrstechnisch undenkbare Streckenführung. Hier erlief sich der 15jährige Richard Vielhaber seinen ersten Kreismeistertitel bei der B-Jugend, ehe er in den nächsten Jahren durch seine großen Erfolge von sich reden machte. 1957 konnte er über die 1000 m Strecke als A-Jugendlicher in Serie Westfalenmeisterschaft, die Westdeutsche Meisterschaft und die Deutsche Jugendmeisterschaft in Schweinfurt erringen. Die damals von ihm gelaufene Zeit von 2:29,8 Min. wurde für den Sauerlandbereich erst im vorigen Jahr durch einen so hervorragenden Läufer wie Thomas Koch vom TV Neheim verbessert.

Stöbert man heute in mehr als 20 Jahre alten Zeitungs- und Abteilungsberichten, dann tauchen z. B. immer wieder die Namen Werner Vormweg (Kurzstrecke und Weitsprung), Günter Hesse, Hans Weber, Peter Knöfel, Franz-Josef Kümmecke und bald auch Franz und Friedhelm Rüther auf, die im Sauerland und darüber hinaus für viele hervorragende Plazierungen sorgten. Seinen größten Erfolg erzielte Franz Rüther am 13. März 1960 in Dortmund mit dem Gewinn der Westfälischen Waldlaufmeisterschaft (1600 m, B-Jugend).

Ohne einen Namen wäre jedoch 25 Jahre Leichtathletik in Oeventrop undenkbar, und das ist Josef Vielhaber (Bild), der von 1956 bis 1967 eindeutig herausragendster Läufer des Sauerlandes auf den langen Strecken war, 37mal Kreismeister über verschiedene Distanzen wurde, 3000- und 5000 m Zeiten lief, die im heimischen Bereich viele Jahre Rekord bedeuteten und im TuS Oeventrop teilweise erst im letzten Jahr wieder erreicht wurden.



10. April 1960: Josef Vielhaber (rechts) gewinnt auf der Trabrennbahn in Dortmund-Wambel den ersten Nationalen Crosslauf vor dem Hörder Manfred Groß.

Kaum zu zählen sind darüber hinaus seine Erfolge auf bedeutenden Sportfesten, die den Namen des TuS Oeventrop in ganz Westfalen und darüber hinaus bekannt machten. Stellvertretend seien hier der 1. Platz im Ersten Nationalen (heute so populären) Cross-Country-Lauf in Dortmund und der Pokalgewinn im Dr.-Nöll-Gedächtnislauf in Geseke (beides 1960) genannt.

Da gab es vor 20 Jahren die Clubvergleichskämpfe zwischen Brilon, Mesche, Warstein, Bigge-Olsberg und Oeventrop. Dreimal siegte Oeventrop und wurde Gewinner des Wanderpokals im Hochsauerland-Stadion zu Olsberg.

Heute klingt es fast wie ein Märchen, daß 1959 bei der Leichtathletikveranstaltung zur Einweihung der neuen Ruhrtalkampfbahn über 500 (!) Zuschauer zugegen waren und ein — für damalige Verhältnisse — Supersportfest mit 140 Teilnehmern, darunter zahlreiche Spitzenkräfte, verfolgen konnten. Damals wurden die Oeventroper Leichtathleten in der Presse besonders gelobt, weil sie wohl als erster Verein (zumindest im heimischen Raum) auch Disziplinen für Mädchen (100 m und Weitsprung) durchführten.

Auch in den ersten 10-12 Jahren ihres Bestehens hat die LA-Abteilung häufig Kreismeisterschaften (Waldlauf und Bahn) ausgetragen und führte 1966 auch die Sauerland-Meisterschaft durch.

Da ist an Hans Balkenohl zu denken, der von der Langstrecke kommend 1964 in Visselhövede seinen 1. Marathonlauf bestritt und so den Grundstein für diese Strecke im Sauerland legte, 1965 bereits bei den Deutschen Meisterschaften dabei war und in seinem 3. Lauf erstmals diese Streck unter 3 Stunden lief. Dank seiner Initiative gingen später die Alfred und Friedel Donner, Friedhelm Rüther,

(bitte umblättern)

Grünes Licht – für R+N Gebrauchtwagen das große Gewinnspiel

Gewinnen Sie mit R+N



111 tolle Preise

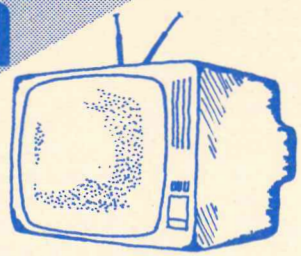

1. Preis
1 tragbares Farb-Fernsehgerät

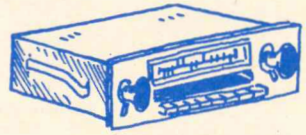

2. Preis
Auto-Radio mit Cassettenrecorder

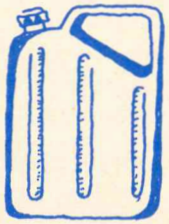

3. Preis
250 Liter Benzin

4. – 11. Preis
je 50 Liter Benzin

Außerdem:
100 Musik-Cassetten

Frage 1 Wie lange gilt bei R+N die Gebrauchtwagengarantie?
a) 6 Mon. b) 12 Mon. c) 18 Mon.

Frage 2 Schätzen Sie wieviel DM R+N im Durchschnitt pro Gebrauchtwagen aufwendet?
a) DM 400,– b) DM 600,– c) DM 800,–

Frage 3 Wieviel andere Fabrikate außer Opel sind ständig im R+N Gebrauchtwagen-Angebot?

Gebrauchte von 27 – 230 PS

Bei R+N finden Sie neben **Opel** ständig in unserem Angebot:
Alfa, Audi, BMW, Chrysler, Citroen, Daf, Fiat, Mercedes, Ford, Peugeot, Renault, Volvo und VW.

Jedes Fahrzeug wurde technisch überprüft und mit **hohem** Aufwand aufbereitet und instandgesetzt.

R+N Gebrauchtwagen sind mit einer Car-Garantie ausgestattet, das heißt 1 Jahr auf Motor, Getriebe und Hinterachse.

Teilnahmebedingungen
Beantworten Sie die 3 Fragen. Nur jeweils 1 Lösung ist gültig.
Einsendeschluß: 15. 10. 1979

Gewinnlos

1 a b c 2 a b c 3 a b c

BITTE RICHTIGES FELD ANKREUZEN!
Schicken Sie dieses Gewinn-Los bis spätestens 15. 10. 1979 (Datum des Poststempels) auf einer Postkarte (50 Pf Porto) an Autohaus Rose & Nadol, Postfach 2240, 5760 Arnsberg 1 – Bruchhausen – an der B 7.
Absender und Altersangabe nicht vergessen! Alle richtigen Einsendungen kommen in die Verlosung! Alle nichtigen ausgeschlossen. Teilnahmeberechtigt sind alle Personen über 18 Jahre. Die Mitarbeiter der Firma Rose & Nadol sind ausgeschlossen. Die Gewinner werden direkt benachrichtigt.

AUTOHAUS ROSE+NADOL

OPEL GM

5760 Arnsberg 1 · Bruchhausen · Ruf (0 29 32) 44 41 · an der B7

kbd werbegrafik dortmund

Weinprobe

in allen Aldi-Märkten

Probieren Sie am 29. August 1979:

Mit dieser Probe wollen wir Ihnen die Möglichkeit geben, die Qualität zu beurteilen. – Ohne jede Kaufbeeinflussung! – Am Probiertisch werden die Weine darum nicht verkauft.

1977/78	**Rheinhessen Westhofener Bergkloster, Kabinett**	0,7-l-Flasche	**2.59**
1978	**Rheinhessen Alzeyer Sybillenstein, Spätlese**	0,7-l-Flasche	**4.49**
1976	**Mosel Thörnicher St. Michael, Auslese**	0,7-l-Flasche	**5.29**

ALDI-Preisinformation

Fruchtquark, Magerstufe	200-g-Schale	–,55
Fruchtjoghurt aus Magermilch	500-g-Be.	–,75
Fruchtjoghurt, Erdbeer/Kirsch	150-g-Be.	–,29
Fruchtbuttermilch, Zitrone	500-g-Be.	–,69

Aus unserem Kühlsortiment

Schoko mit Sahne	125-g-Becher	–,45
Joghurt, 3,5% Fett	150-g-Becher	–,25
Fruchtjoghurt, 1,8% Fett	150-g-Becher	–,39
Magerquark	250-g-Schale	–,45
Dreischicht-Dessert, Pfirsich-Maracuja	125-g-Becher	–,49
Briekäse, 45% F.i.Tr.	100-g-Stück	–,75
Mainzer/Harzer	200 g	–,79
Kerniger Frischkäse, 20% F.i.Tr.	200-g-Schale	–,99
Le Tatare, 70% F.i.Tr.	100-g-Pckg.	1,69
Franz. Weichkäse, 40% F.i.Tr.	200-g-Dose	1,69
Naturkäse-Scheiben, sortiert	250-g-Pckg.	2,49
Bierschinken, geschnitten		

Bratfilets aus feinen dänischen Makrelenfilets in mild-würziger Marinade	500-g-Ovalds.	1,99
Filetröllchen vom Grill in Burgunder-soße mit Champignons	200-g-Ds.	1,79
Feinschmeckerplatte aus zarten Heringsfilets	200-g-Ds.	1,59
Thunfisch in Öl, solid pack	210-ml-Ds.	1,39
Hering in Gelee	190-ml-Ds.	1,49
Heringsfilets, geräuchert	190-ml-Ds.	1,49
Heringsfilets in Pfeffersoße	190-ml-Ds.	1,39
Thunfisch, pikant	210-ml-Ds.	–,89
Ölsardinen ohne Haut und Gräten	125-g-Ds.	–,89
Makrelenfilets in Tomatensoße	190-ml-Ds.	–,79
Makrelenfilets in Öl, ohne Haut und Gräten	125-g-Ds.	–,69
Holl. Gouda i. St., 48% F.i.Tr.	1 kg	7,98
Holl. Geheimratskäse, 48% F.i.Tr.	400-g-St.	3,79
Schmelzkäse, sortiert, 6 Ecken, 30/40% F.i.Tr.	250-g-Ds.	1,79
Chester-/Holländer/Emmentaler Scheibli, 45% F.i.Tr.	200-g-Pckg.	1,59

Champignons in Scheiben, I. Wahl	315-ml-Gl.	1,99
China-Champignons, ganze Köpfe, I. Wahl	425-ml-Ds.	1,89
Champignons, geschnitten, III. Wahl	315-ml-Ds.	–,99
Formosa-Stangenspargel	840-ml-Ds.	3,19
Formosa-Spargelabschnitte mit grünen und weißen Köpfen	460-ml-Ds.	1,39
Formosa-Stangenspargel	250-g-Ds.	1,39
Schwarzwurzeln	580-ml-Gl.	1,59
Jg. Erbsen, extra fein, mit Möhren	850-ml-Ds.	1,09
Jg. Erbsen, fein, mit Möhren	720-ml-Gl.	–,89
Jg. Erbsen, sehr fein	850-ml-Ds.	–,89
Schnittbohnen I	850-ml-Ds.	–,89
Jg. Erbsen, extra fein	425-ml-Ds.	–,69
Jg. Wachsbrechbohnen I	425-ml-Ds.	–,69
Delikateß-Bohnen	425-ml-Ds.	–,65
Brechbohnen I	850-ml-Ds.	–,59
Jg. Erbsen, sehr fein, mit Möhren	425-ml-Ds.	–,59
Rotkohl	720-ml-Gl.	–,59
Weinsauerkraut	850-ml-Ds.	–,59
Geschälte Tomaten	425-ml-Ds.	–,49
Gurkentopf	1700-ml-Gl.	2,69
Kürbis	720-ml-Gl.	1,49
Gurkenhappen, schl[illegible]sch	580-ml-Gl.	1,49
Mixed Pickles	370-ml-Gl.	1,49

ALDI-aktuell

Diese Artikel empfehlen wir Ihrer besonderen Aufmerksamkeit. Verkauf, solange der Vorrat reicht.

Umhängetasche,
aus Kunstleder,
mit verstellbarem Schulterriemen,
in 3 verschiedenen Farben
ALDI-aktuell **12,98**

Spannbettlaken,
2er-Packung, 100% Baumwolle,
passend für Matratzen: 90 x 190 cm / 90 x 200 cm / 100 x 200 cm
ALDI-aktuell **18,98**

Marine-Pullover,
100% Acryl mit Metallreißverschluß,
dunkelblau, Größe: 44 – 56
ALDI-aktuell **14,98**

Omo	4,5-kg-Tragepckg.	10,98
Super-Luzil	4,5-kg-Tragepckg.	9,98

	200-g-Pckg.	2,98
Fleischwurst, einfach	650-g-Ring	3,29
Kernschinken, geschnitten	200-g-Pckg.	3,59
Bratwurst, 6 × 90 g	Pckg.	4,39
Heringsfilet in Öl	125-g-Btl.	1,39
Heringsbecher	300 g	1,79
Lachsersatz-Scheiben	100-g-Dose	1,99
Rollmöpse	500-g-Glas	2,79

Grand Marnier Cordon Jaune, franz. Orangenlikör, 40 Vol. %	0,7-l-Fl.	13,49
Amaretto, ital. Mandellikör, 30 Vol. %	0,75-l-Fl.	10,49
Jagdbitter Mümmelmann, Kräuterlikör, 35 Vol. %	0,7-l-Fl.	9,49
Wiener Café, Mocca-Edellikör, 28 Vol. %	0,7-l-Fl.	8,98
Stonsdorfer, 30 Vol. %	0,7-l-Fl.	8,49
Schw. Johannisbeerlikör, 25 Vol. %	0,7-l-Fl.	7,49
Rückforth Advocaat-Eierlikör, 20 Vol. %	0,7-l-Fl.	6,49
76er Rheinhessen-Auslesen, versch. Lagebezeichnungen	0,7-l-Fl.	5,59
77er St. Georgener Auslese, Österreich	0,7-l-Fl.	4,49
76er Monoszloer Traminer Ausbruch, Ungarn	0,7-l-Fl.	3,98
78er St. Margarethener Spätlese, Österreich	0,7-l-Fl.	3,49
77/78er Weißherbst, Q.b.A., Pfalz	1-Liter-Fl.	3,49
78er Mainzer Domherr, Q.b.A., Rheinhessen	0,7-l-Fl.	2,39
Winzerschoppen, Tafelwein aus EWG-Ländern	1-Liter-Fl.	1,89

Waldheidelbeeren	580-ml-Gl.	2,29
Schattenmorellen o. Stein	720-ml-Gl.	2,19
Preiselbeeren	370-ml-Gl.	1,99
Erdbeeren	850-ml-Ds.	1,99
Ananas, ganze Scheiben	850-ml-Ds.	1,49
Pfirsiche, gleichm. ausges. Früchte	850-ml-Ds.	1,49
Williams-Christ-Birnen, halbe Früchte	850-ml-Ds.	1,39
Aprikosen, halbe Früchte	850-ml-Ds.	1,09
Pflaumen ohne Stein	720-ml-Gl.	–,99
Griech. Pfirsiche	850-ml-Ds.	–,89
Apfelkompott mit Stücken	370-ml-Gl.	–,79
Ananas in Stücken	580-ml-Ds.	–,69
Mandarin-Orangen	315-ml-Ds.	–,69
Apfelmus	720-ml-Gl.	–,59

H-Vollmilch, 3,5% Fett	1-Liter-Tetrabrik-Pckg.	–,85
H-Milch, 1,5% Fett	1-Liter-Tetrabrik-Pckg.	–,69
Milchmischgetränke, 0,2 l	3er-Pckg.	–,89
H-Schokoladentrunk	1-Liter-Tetrabrik-Pckg.	–,85

H-Camembert, 45% F. i. Tr.	125-g-Ds.	1,19
Kräuter-Schmelzkäse, 30% F. i. Tr.	200-g-Block	–,99
Sahneschmelzkäse, 50% F. i. Tr.	150-g-Block	–,99
Doppelrahm-Frischkäsezubereitung, 100 g	2er-Pckg.	–,79

Diät-Konfitüre:

Erdbeer, Kirsch, Aprikose	430-g-Gl.	1,99
Diät-Zucker	500-g-Pkt.	2,29
Diät-Schokolade mit Fruchtzucker, Vollmilch	100-g-Tfl.	1,49
Assugrin, flüssig	200-ml-Fl.	3,98
Assugrin	650-St.-Pckg.	3,49

Tamara-Extra-Auslese:

Konfitüre aus tiefgefrorenen Früchten:		
Schwarzkirschen	450-g-Gl.	1,59
Schw. Johannisbeeren	450-g-Gl.	1,59
Erdbeeren, Kirschen, Aprikosen	450-g-Gl.	1,39
Brombeer-Gelee	450-g-Gl.	1,39
Frischpflaumenmus	450-g-Gl.	1,29
Gloria-Erdbeer-Konfitüre	450-g-Gl.	–,99
Nuß-Nougat-Creme	400-g-Gl.	1,59

Buttella-Sonnenblumen-Margarine	500-g-Schale	1,39
Buttella-Pflanzen-Margarine	500-g-Be.	1,09
Margarine Holstensegen	500-g-Be.	–,79
Buttella-Bio-Reform-Margarine	250-g-Be.	–,79

Aus unserem Brotregal

Bauernschnitten	500-g-Pkt.	–,69
Schinkenbrot, geschn.	500-g-Pkt.	–,79
Leinsamenbrot, geschn.	500-g-Pkt.	–,99
Roggenmischbrot	1250 g	–,99
Buttertoast, geschn.	500-g-Pkt.	–,99
Toastbrot, geschn.	500-g-Pkt.	–,59
Schwarzbrot, geschn.	500-g-Pkt.	–,49
Nordi-Milch-Knäckebrot	250-g-Pkt.	–,69
Nordi-Roggen-Knäckebrot	250-g-Pkt.	–,69

Gewürzgurken, krumm	720-ml-Gl.	–,99
Karottensalat	580-ml-Gl.	–,99
Budapester Salat	370-ml-Gl.	–,99
Tomaten-Paprika	370-ml-Gl.	–,89
Selleriesalat in Streifen	370-ml-Gl.	–,79

Eier müssen frisch sein

darauf allein kommt es an.

Eier im ALDI-Markt sind frisch

denn ALDI-Märkte werden mehrmals wöchentlich beliefert mit Eiern, die so sind, wie sie sein müssen.

GARANTIERT FRISCH

UND PREISWERT

Größe III G.Kl. A 10 Stück 1,35

Größe IV G.Kl. A 10 Stück 1,25

Bitte beachten Sie:
In einem ALDI-Markt verkaufen wir frische Eier jeweils nur in einer Gewichtsklasse, entweder Größe III oder Größe IV.

Mucci-Eiskrem:

Eis-Magazin, Schoko, Vanille, Erdbeer	15 Eis am Stiel	2,98
Schlemmerbecher, Orangenlikör, Nougat	500 ml	2,39
Familienbecher, Nuß, Kirsch, Vanille de Luxe	500 ml	1,89
Eierlikör-Schoko	500-ml-Pckg.	1,79
Milchspeise-Eis, Erdbeer-Vanille, Schoko	1.000-ml-Pckg.	1,49
Cocktailbecher		–,89
Waffelhörnchen	St.	–,69
H-Schlagsahne, 30% Fett	0,2-l-Pckg.	–,89

Korall-Feinwaschmittel	1,5-kg-Tragepckg.	6,98
Firn, Vorwaschmittel bis 60°	3-kg-Tragepckg.	6,39
Tandil-Vollwaschmittel	3-kg-Tragepckg.	5,79
Luhns fein, Feinwaschmittel	1,5-kg-Tragepckg.	4,19
Wäscheweich	4-Liter-Fl.	3,79
Una-Wäschesteife	500-ml-Fl.	1,99
Somat-Geschirrspülmittel	5-kg-Eimer	14,49
Una-Rosé	1000-ml-Fl.	1,69
Una-Spülglanz, neu	1000-ml-Fl.	1,49
Domestos, Sanitärreiniger	1250-ml-Fl.	2,89
WC-Reiniger	1-kg-Plastikds.	1,69
WC-Automat	St.	–,99
Unah-Glanzreiniger	1000-ml-Fl.	3,49
rador flüssig, Schonreiniger	1000-ml-Fl.	1,89
Moc Haushaltsreiniger	500-ml-Fl.	1,49
Scheuerfix	1-kg-Plastikds.	1,29
Wischwunder, Haushalts-Vliestücher	10er-Pckg.	1,69
Chamex-Schwammtücher	5er-Pckg.	1,59
Vlies-Scheuertücher	St.	–,99
Grüner Apfel-Shampoo Renett	500-ml-Fl.	1,79
Mildeen-Haarspray	400-ml-Ds.	1,69
Mildeen-Haarfestiger	100 ml	1,19
Mildeen-Shampoo	200 ml	–,99
Fa-Trockenspray	200-ml-Ds.	2,19
Mildeen-Deo	200-ml-Ds.	1,99
Lavati-Schaumbad mit Protein-Hautschutz-Colloid	1000-ml-Fl.	3,79
Apfelschaumbad	1000-ml-Fl.	2,29
Melissen-Kräuter-Ölbad	500-ml-Fl.	1,99
Atlantik-Seife	150-g-St.	–,85
Mildeen-Transparent-Seife	150-g-St.	–,85
Lux-Seife	150-g-St.	–,79
Fee-Seife, desodorierend	150-g-St.	–,69
Grüne Apfel-Seife	125-g-St.	–,49
Nivea-Creme	500-ml-Ds.	4,98
Eurodont med, medizinische Zahncreme	90-ml-Tb.	1,79
Eurodont-Zahncreme gegen Zahnbelag	90-ml-Tb.	1,79
Viofluor-Zahnpasta	67,5-ml-Tb.	–,99
V-Kurzkopf-Zahnbürsten	2-St.-Pckg.	1,89
Corega Tabs Plus	64 Tabletten	4,49
Blend-a-med Mundwasser	125-ml-Fl.	4,39
o.b.-Tampons	100-St.-Pckg.	9,98
Slipeinlagen	30-St.-Pckg.	2,39
Höschenwindeln	30-St.-Pckg.	6,39
Baby-Flockenwindeln	50-St.-Pckg.	4,98
Watte	200-g-Pckg.	–,79
Zellstoff-Taschentücher	60-St.-Pckg.	–,65
Alu-Folie	20-m-Rolle	2,19
Mülleimerbeutel, 45 x 60 cm	40-St.-Pckg.	1,49
Frischhaltefolie, 30 cm breit	30-m-Rolle	–,99
Butterbrotpapier	100 Blatt	–,99
Frischhalte-/Tiefkühlbeutel	40-St.-Pckg.	–,69

MK W 15/79

ALDI MARKT

ALDI GmbH & Co.KG **Essen**

Den für Sie nächstgelegenen ALDI-Markt erfahren Sie unter der Telefon-Nr. 02 01/56 21

(Fortsetzung: 25 Jahre Leichtathletik in Oeventrop)

Herbert Korte und Wolfgang Hoyer auf die 20 und 25 km-Strecken und waren bei zahlreichen Straßenläufen vertreten.

Ein echtes Tief für die Leichtathletikabteilung gab es Mitte der 60er Jahre, als sie nur noch 18 (!) männliche Mitglieder zählte, dabei kein Schüler unter 14 Jahren und nur 7 Jugendliche.

Der Grund: Sämtliche Mitglieder waren aktiv, hatten zur Übernahme von Schülergruppen keine Zeit, weitere Mitarbeiter oder Übungsleiter gab es nicht.

Das änderte sich vor etwa 10 Jahren, dauerte noch an und ist beispielhaft für den Sportbereich: Leichtathleten, die ihre Laufschuhe an den Nagel hängten, blieben nach ihrer aktiven Tätigkeit der Abteilung als Betreuer, Übungsleiter oder anderweitige Mitarbeiter erhalten. Dadurch kam es zu einem gewaltigen Mitgliederzuwachs, so daß die LA-Abteilung z. Zt. etwa 380 Mitglieder zählt, davon etwa 280 Mitglieder unter 18 Jahre.

Ab 1972 gab es den zweiten großen Aufwind für die Abteilung. Seit dieser Zeit konnten Oeventroper Leichtathleten, die in den Stadien Westfalens und des Ruhrgebietes bekannt sind wie die großen Vereine, sieben Westfalenmeistertitel – ohne die zahlreichen Plazierungen auf den vordersten Rängen – erreichen.

Die Westfalenmeister:

1972: 3 x 800 m-Staffel (Schülerinnen A) Brunhilde Schültke, Gaby und Birgit Schmidt.
1974: Westfälische Crossmeisterschaften: Birgit Schmidt (B-Jugend) und Mannschaftsmeister Brunhilde Schültke, Gaby und Birgit Schmidt;
3 x 800-m-Staffel (B-Jugend) mit Schültke, Schmidt, Schmidt.
1976: 800 m (B-Jugend): Ute Spyra
1977: 1500 (Westf. Hallenmeisterschaften, A-Jugd.): Petra Bauerdick
1978: Westfälische Crossmeisterschaften: Mannschaftsmeister A-Jgd. mit Ansgar Leonhardt, Rainer Schmidt, Thomas Vielhaber.

Über Jahre wurde die Trainingsarbeit aller Altersklassen in allen leichtathletischen Disziplinen behindert durch die unzumutbaren Anlagen in der Ruhrtalkampfbahn. So ist es für die Leichtathleten ein Geschenk, daß in diesen Wochen die Stadt Arnsberg mit dem Bau eines neuen Sportplatzes begonnen hat, der auch im Bezug auf die Leichtathletik vorschriftsmäßig ausgestattet wird.

So kann die Leichtathletikabteilung des TuS Oeventrop auch in Zukunft ihrer Aufgabe gerecht werden, weiterhin eine der führenden LA-Abteilungen des gesamten Sauerlandes zu sein.

Mit zwei Großveranstaltungen begeht die LA-Abteilung des TuS ihr 25jähriges Bestehen.

So gibt es zuerst am Mittwoch, dem 5. September, ab 17.30 Uhr ein Abendsportfest im Stadion „Große Wiese“ in Hüsten. Hier stehen insgesamt 25 Wettbewerbe auf dem Programm von den Schülerklassen bis zu den Senioren.

Diese Veranstaltung wird bis gegen 21 Uhr dauern.

Drei Tage später, am Samstag, dem 8. September, wird in Oeventrop in der Ruhrtalkampfbahn der „6. Oeventroper Stundenlauf“ ausgetragen. Hier fällt der Startschuß um 17.30 Uhr.

Bisheriger Rekordhalter ist bei den Männern Arnold Mester (TuS Oeventrop) mit 18.005 m und bei den Frauen Christa Vahlensieck (Barmer TV) mit 16.761 m.

Am Abend gibt es dann in der kleinen Schützenhalle die Jubiläumsfeier mit Siegerehrung, Gratulation, Unterhaltung und Tanz, wozu alle Freunde der Leichtathletik herzlich eingeladen sind.

Auf dem Weg zur deutschen Spitze, die Oeventroperin:

Elke Zacharias



Mit dem Eintritt in die Schwimm-Abteilung des TuS Oeventrop im August 1970 begann der stetige Aufstieg der jungen Sportlerin.

Wurde nach Bildung der SSG Ruhrtal unter Trainer U. Diese „nur“ zweimal wöchentlich trainiert (was immerhin den 3. Platz bei den südwestf. Meisterschaften im Jahre 1974 über 100 m Rücken einbrachte), so begann mit dem Wechsel zum SV Neptun Neheim-Hüsten unter dem bekannten Übungsleiter Uli Kätheler der arbeitsreiche (und erfolgreiche) Weg zur Spitze; eine Intensivierung des Trainings brachte Zeitverbesserungen über alle Lagen und Strecken. Elke Zacharias wurde Mitglied der Neheimer Damenbundesligamannschaft.

Wichtigste Stationen auf dem Wege zum bislang erfolgreichsten Jahr 1979 waren die Aufstellung eines deutschen Rekordes Pfingsten 1976 über 4 x 200 m Rücken zusammen mit Birgit Honisa, Gaby Kruska und Susanne Käthler sowie die südwestf. Meisterschaft über 100 m Rücken sowie der 2. Platz über 200 m in 1977.

Der Arnsberger Stadtmeisterschaft in 1978 folgte die Teilnahme an den deutschen Meisterschaften in Berlin; hier gab es über 100 m Rücken einen 10. Rang (1.10.29) und über 200 m einen 11. Platz (in 2.29.6). In denselben Disziplinen gab es bei den deutschen Jahrgangsmeisterschaften in Bonn einen hervorragenden 2. bzw.3. Platz. Sichtbare Früchte trug die verstärkte Trainingsarbeit in diesem Jahr: 2 x erste Plätze über 100 bzw. 200 m Rücken sowie ein 3. Platz über 100 m Kraul bei den südwestf. Meisterschaften folgten zwei 3. Plätze in den Rückenlagen bei den deutschen Jahrgangsmeisterschaften in Grafenau. Über 50 m Rücken-Sprint wurde bei den deutschen Meisterschaften in Freiburg (in 0.31.8 Sek.) gar ein hervorragender 3. Platz belegt; über 100 m und 200 m Rücken gab es einen 7. bzw. 11. Rang.

Eine nochmalige Trainingssteigerung soll eine Annäherung an die deutsche Spitze bringen; daneben will Elke Zacharias versuchen, mit ihrer Mannschaft bei den deutschen Meisterschaften einen guten Platz in der 2. Bundesliga zu belegen. Daneben will auch die Schule nicht vergessen werden; in zwei Jahren soll am Mädchengymnasium in Arnsberg ein passables Abitur hingelegt werden.

PFITZNER
FACHSPORT



Wir bieten Ihnen
Reiten + Tennis
ganzjährig
von A bis Z
in Auswahl und Top-Service.
Denn wir sind immer für Sie da.

In Kürze eröffnen wir unsere
Wintersport-
Abteilung!

PFITZNER-REITSPORT
auch in Freienohl, an der B 7

Hüsten Möthe 4 · ☎ 4502
(Hüstener Markt)

Qualität vom Fachmann...

HOOVER SERVICE
Reparaturen
Ersatzteile
STIEBEL ELTRON

Elektro
Siebert
5760 ARNSBERG 2
Königstr. 2 · ☎ 35 24

. . . muß nicht teuer sein.

RÖSCH
WÄSCHE & BADE CREATION



CRUSE
ARNSBERG

Am „Langen Samstag„ durchgehend bis 18.00 Uhr geöffnet.

1 Siemenswaschmaschinen mit Schleuder verkauft 10646

1 Gasofen kombiniert, m. Gasanschluß, verkauft 10646

Brautkleid
zu verkaufen. Preis VS.
Telefon (0 29 32) 2 47 28

Schwimmt Ihr Fahrzeug?
Sind evtl. Ihre Stoßdämpfer defekt? Dann sind sie bei uns richtig. Auf unserem modernen Tester prüfen wir Ihre Stoßdämpfer und wechseln defekte Teile aus.
Reifen Kemper oHG
Arnsberg-Niedereimer
direkt an der B 7
Telefon (0 29 31) 68 49

HAUSBAU DAMM KG
Wohnungsbauträger u. Betreuungsgesellschaft
Generalunternehmer
für schlüsselfertiges Bauen
5760 ARNSBERG 2 · Hellefelder Straße 11
Telefon 02931/1956-58



s Alfons, Röttgers Wilhelm, Giersen Herbert, Kremers Hännes, Kraas , Bräutigams Hermann der Präsindent (Stechers Hermken), Michels Engelhard und Pietz Willi.

beliebten Dienstagswanderfahrten, welche seine Frau bis heute fortsetzt, für die meist älteren Wanderfreunde. Der Erlös aus diesen Wanderfahrten betrug bis zum Sommer 1969 rund 5000,– DM, die den Grundstock für den Hüttenbau bildeten. Unter dem damaligen Vorsitzenden Rechtsanwalt Franz-Josef Scheffer konnte nach Erteilung der Baugenehmigung im Mai 1969 mit dem Bau der Hütte begonnen werden. Nach sechsmonatiger Bauzeit durch die Bauschreinerei Gebr. Vormweg (Knieper) und der zahlreichen freiwilligen SGV-Helfer konnte die Hütte am 11. Oktober 1969 eingeweiht werden. 200 Wanderfreunde waren zu dieser Feierstunde herbei geeilt.

Seit dem ist diese Hütte, die den Namen ihres Initiators **Hermann Balkenohl** trägt, eine Stätte des Gedankenaustausches und der Verständigung, eine Heimstatt der Wanderer und ihrer vielen Freunde, wie der Bezirksvorsitzende des SGV-Bezirks Mittelruhr, Wanderfreund Theo Wortmann, im diesjährigen Arnsberger SGV-Wanderplan vermerkt.

Aus diesem Anlaß begeht die SGV-Abteilung Arnsberg e. V. am 8. und 9. September 1979 das 10jährige Hüttenjubiläum, verbunden mit einer Jubilarfeier und einem zünftigen Kartoffelbraten.

Alle SGVer und deren Freunde sind hierzu herzlich eingeladen.

Franz Frigger

1 schwerer KACHELOFEN, für Jagd- und Waldhaus bestens geeignet - zum Heizen, Kochen und Backen - zu verkaufen. Telefon 0 29 31 - 1 06 46

In Pelzvelours.

In den Farben, wie sie die Mode fordert.
Vom Renner bis zum Exclusivmodell.
Und in den Preislagen, die interessieren.
Darum sollten Sie uns besuchen.

LIEBALD Sport & Leder
Arnsberg 2 ~ Am Neumarkt 3124

„Schlemmerlokal"
Haus Dinschede

Gepflegte Räume für alle Festlichkeiten
Bundeskegelbahn

Auf Ihren Besuch freuen sich:
Karin u. Ulrich Vielhaber
Telefon 0 29 37 - 62 10

Ab sofort montags Ruhetag!

Fensterbänke / Treppen aus:
MARMOR
GRANIT
SCHIEFER
KUNSTSTEIN
Freitragende Treppen

MODERNE BAUELEMENTE
pesch
ARNSBERG 2 Zur Feldmühle 12 (0 29 31) 1 04 68

Fliesenverlegung

RÖHRIG
BAUMSCHULEN - GARTENCENTER

Zu jeder Jahreszeit GRÜN

Containerpflanzen
Bodenbedeckungspflanzen
sommerblühende Erica
Calluna in Farben
Erdbeerpflanzen

Kommen Sie zu uns in die Baumschule!
Wir beraten Sie gern.

5760 Arnsberg 2 · Altes Feld · Ruf (02931) 3201
Wir haben geöffnet: Täglich von 7-18 Uhr durchgehend
Samstag 7-12 Uhr

Achtung!
Jeden Samstag von 10-15 Uhr
GEBRAUCHS- UND
ANTIKMÖBEL-VERKAUF!
Sehr preiswert!
Rohproduktenhandel
Josef Wulf
5760 ARNSBERG 2
Seißenschmidtstr. 8
☎ (0 29 31) 1 06 46

Auch in Arnsberg
Egal wo Sie Ihr Fernsehgerät oder HiFi-Anlage gekauft haben. Wir sind Ihre Adresse für den guten Kundendienst.

radio-hensel
Kirchstraße 27
Tel. (0 29 37) 4 02
ab 18.00 Uhr ☎ 63 33

FIAT 124 Spezial
4türig, Baujahr 1972, mit heizbarer Heckscheibe, Radio, 9fach bereift, TÜV März '81 preisgünstig zu verkaufen. Preis VS.
☎ 0 29 37 - 2 31

Damit aus Ihrem Spaß am Fotografieren ein bleibendes Bildvergnügen wird:

GARANTIE BILD

AUF KODAK PAPIER

Mit zuverlässigen Lieferzeiten:

KÜPER FOTO

FIAT

Dieter Zantner

5760 Arnsberg 2 · Wannestraße 4 · Tel. 02931/6789



NEHMEN SIE ABSCHIED VOM STILISTISCHEN EINERLEI.

Kommen Sie zur Probefahrt bei uns vorbei.
Sie werden sehen, der neue Ritmo sieht nicht nur ungewöhnlich interessant aus, er bietet Ihnen auch ungewöhnlich viel: Schutzschilde statt Stoßstangen, einen Nutzraumanteil von 82%, hervorragende Geräuschdämmung, eine Karosserie mit Langzeit-Korrosionsschutz (2 Jahre Garantie) und ein serienmäßiges Fünfgang-Getriebe in der 75 PS-Version.

FIAT

Individuelle Küchengestaltung mit den besten System-Küchen

Küchentenne
F. H. Sindern · Eigene Werkstätten
5760 Arnsberg 2 - Niedereimer
Stephanusweg 35 · Tel. 02931-6141

Übernehme
Wohnungseinheiten aus Nachlässen mit sämtlichem Inventar und Entrümpelungen · Rohproduktenhandel
Josef Wulf sen.
5760 Arnsberg 2, Seißenschmidtstr. 8
☎ (0 29 31) 1 06 46

Arnsberger Bilderbuch

von KLEMENS PRÖPPER (44)

Vergangen ist das Reisefieber,
die schöne Heimat hat uns wieder . . .

Wieder hebt das große Erzählen an über all die Höhen und Tiefen, die man in den Urlaubswochen sah, über die Wunder und das Verwundern. Geregnet? „Nein, hat es fast überall fast gar nicht" („nur mal etwas gefieselt"!). Aber da war ein Gasthaus, da hatten 'se vielleicht lustige Sprüche an der Wand hängen. Einer lautete:

Bitte, haben Sie die Liebenswürdigkeit,
mich nur freundlich anzusprechen,
ohne die Stimme zu erheben
und ohne mich in irgendeiner Weise zu reizen.
Bei Menschen meines Alters
rufen Lärm und Widerspruch
plötzlich erhöhten Blutdruck, zuviel Magensäure
sowie Störungen der Herzkranzgefäße hervor
. . . und ich werde dann sehr schnell unangenehm.
Bitte haben Sie dafür Verständnis!

Ein andrer Spruch lautet:

Jeder Dritte, der sich beschwert, wird erschossen!
Zwei waren heute schon hier . . .

Es gibt ja soviel zu sagen, und langsam merkt man auch, daß der Urlaub eigentlich erst jetzt, nachher, schön wurde und immer schöner wird.

Aber auch bei uns, in der Heimat, war es schön und wurde manchmal „immer schöner", weil es oft verdrießlich viel regnete. Doch dazu kam dann der Trost: Hier regnet's billiger, als woanders. — Dennoch mischten sich immer mal ein, zwei Tage voll lächelnder Sonne ins Arnsberger Weltgeschehen.

Liedertafels Himmelstürmer

Ein ganzes „Fähnlein von sieben Aufrechten" erreicht(e) in diesem Jahr allein bei der Liedertafel die „Vierzig". Grund genug also, zu jubeln: „Hoch die Tassen, das Vaterland soll leben . . . " wobei mit „Vaterland" die „Vaterländische Liedertafel" höchstselbst gemeint ist. Was lag näher, als daß man in fliegenden Plänen eine feierwürdige Hütte „im grünen siebten Himmel" charterte. In der Hermann-Balkenohl-Hütte, wo man im echten Freundeskreis über Zeit und Raum hinwegsausen kann, wo man sich „im gehobenen Geist" zuprostet, war es dann auch so weit mit den Geburtstagskindern: Bierbaums Hans (von Heini), Willi Franz (Dokter), Stefan Wirth (zu dem man Karlchen sagt), Radings „Kalla" und (damit es sich reimt) Schlinkerts „Alla" (Franz Schlinkert, aus bekanntem Hause). Es wäre eigentlich nur ein Quintett gewesen, aber Theo Schulte (Schulten Tänker) und Liedertafels „Mozart", Chordirektor Gerd Schüttler die etwas später „so weit sind", wurden „höherenorts" dem Kreis der jubelnden Vierziger einverleibt.

Und alle Sangesbrüder folgten flugs dem einladenen Ruf der sieben Jubler, brachten auf deren Geheiß sogar ihre Frauen mit, so daß bei diesem zünftigen Hüttenabend alles in bester Aufsicht und Behütung saß. Zudem war für diesen Flug in die höheren Gefilde des Frohsinns allerbeste labende Ladung geladen, womit man Leib und Seele wunderbar zusammenhalten kann.

Die Flügel des Gesanges außerdem und nicht zuletzt — und sehr lange — beflügelten überdies die hochschwebenden erfolgsgekrönten Liedertäfler mehr und mehr. Und Heinz Scheffer, als exclusiver Ehrengast, mischte die Feuchtigkeit in den hohen Wolken mit trokkenem Humor, so daß man nach Stunden nur langsam aus den Sphären zurückfand, sich aber dennoch eiees allerbesten Prost-zum-Wohlbefindens erfreute. — Zum Rückflug vom Ausflug nahmen die Damen ihre lieben Segler bis zur glücklichen Daheim-Landung ins Schlepptau . . . — Man müßte öfter vierzig sein, man kennt das: Erst fangen 'se gaanz langsam an . . .

Was gibt's sonst Neues?

Die uralte Norbertusprozession im Andenken an die Errettung Arnsbergs vor den Truppen des aus Arnsberg gebürtigen hessischen Generals Beckermann vor 345 Jahren, die man auch die Schützenprozession nennt, fiel in diesem Jahr wegen schlechter Witterung aus. Dafür aber gab es ein besonders feierliches Festhochamt in der Propsteikirche. Propst Kopshoff zeigte seine besondere Freude darüber, daß sich in diesem Jahre an der Stätte, wo einst die Gebeine der heiligen drei Könige Schutz und Sicherheit fanden, erstmalig drei Könige unserer Tage — drei Schützenkönige — trafen, um mit den Arnsberger Bürgerschützen an der Schützenprozession teilzunehmen. Zu diesem erstmaligen Treffen — angeregt vom Hauptmann Henner Schauerte — kamen neben den Bürgerschützen mit Hauptmann Henner, König Karl-Heinz Hoevel, die Schützenbruderschaft St. Hubertus Obereimer (Hauptmann Clemens Lieberum, König Willi Bienstein) und die Schützenbruderschaft St. Franziskus Xaverius Wennigloh (Hauptmann Erwin Blume, König Bernhard Cruse) jeweils mit großem Gefolge. Auch die Hofdamen und viele Bürger waren zugegen.

Pastor Peter Hellersberg — der übrigens nach fast 7jähriger sehr segensreicher Tätigkeit bei der Propstei in Arnsberg nun in Wiedenbrück ein neues Arbeitsfeld erhielt — sprach von der Brüderlichkeit, die alle Menschen zusammenführe. Mächtig erklangen Orgel (Kirchenmusikdirektor Gustav Biener), Orchesterverein (Ltg, Heribert Höch) und Volksgesang zur Ehre Gottes. Ein Kurzprozession durch die Kirche und das Tedeum mit Segen beschloß die erhebende Feier. Anschließend marschierten die drei Schützenvereinigungen mit der zünftigen „jugendlichen Knüppelmusik" der Bürgerschützen (Ltg. Herbert Krick) zum Hotel zur Krone, wo Hauptmann Henner Schauerte seiner Freude über dieses erste „Dreikönigstreffen" Ausdruck gab. Er wünschte, daß sich nun alljährlich immer mehr „Könige" mit ihren Schützengesellschaften zur Schützenprozession im alten Arnsberg einfänden. — Der kleine Frühschoppen wurde anschließend in Gemächlichkeit beim Königskonzert der St. Stephanus-Schützen in Niedereimer gebührend fortgesetzt. —



DIE
Sonnenfarm
mit der gemütlichen Atmosphäre!
Sichern Sie sich Ihre Urlaubsbräune schon vor dem Urlaub!
Rufen Sie uns an. Wir reservieren Ihnen Ihre ganz persönliche Sonne.
Tel.: (0 29 31) 1 49 02
oder 1 07 92
Ringstraße 70-72
5760 Arnsberg 2
Im Hause: ELEKTRO-RIESE
Fachkundige Beratung und Verkauf von Sonnenliegen und Sonnenflutern.

So groß ist Wortmann

Kommen Sie, werfen Sie einen Blick in eines der größten und modernsten Möbelhäuser weit und breit! Sammeln Sie die schönsten Wohnideen auf 2 Etagen. Über 3 km können Sie die ganze Welt des Schönen Wohnens auf 8.500 qm durchwandern.
Kommen Sie – Sie sind herzlich willkommen.



Wohnwelt Wortmann

5760 Arnsberg 1 / Hüsten, an der B 7, Telefon: 02932 / 4197

Fundgrube für Gelegenheiten in unserem Mitnahmemarkt

Große Teppich-Abteilung

Günstige Finanzierung durch unsere Hausbank

Großer Kundenparkplatz

Laufend gebrauchte Möbel ab Lager Bruchhausen, Westring 38

F.D.P. Partner des Bürgers in Arnsberg. F.D.P.



Das gute und das schlechte Beispiel liegen so nah beieinander.

Links: das »Hotel zum Adler«, das nach der Renovierung zu einem kleinen Schmuckstück geworden ist. Dieses Beispiel zeigt, was in vielen alten, angeblich nicht-erhaltenswerten, Gebäuden steckt.

Rechts: die »Villa Cosack«, die nach dem Beschluß der Stadtratsmehrheit einem öden Betonklotz weichen soll. Und das, obwohl die F.D.P. einen finanzkräftigen Sanierer gefunden hatte, der die »Villa Cosack« wieder auf »Vordermann« bringen wollte.

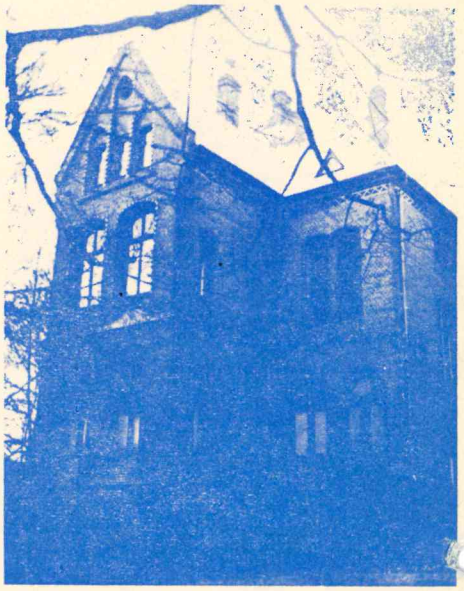

F.D.P. fordert Neubau der B7 statt fragwürdiger Autobahn

Der Kreisverband der F.D.P. im Hochsauerlandkreis fordert, daß die Autobahn 46 von Meschede bis Brilon nicht gebaut wird. Gegen den Bau sprechen sowohl die Belange des Natur- und Umweltschutzes wie auch die angestrebte Förderung der Industrie und des Fremdenverkehrs im oberen Sauerland. Denn der Autobahnbau verzögert sich durch Bedenken, Einsprüche und Umplanungen möglicherweise um Jahrzehnte.

Deshalb setzt sich die F.D.P. für den schnellstmöglichen Neubau der Bundesstraße 7 unter Umgehung der Ortschaften in diesem Bereich ein. Denn dies ist wirklich notwendig und zwar bald.....

Bitte informieren Sie mich über die Politik der F.D.P. für die Stadt Arnsberg.

Name: _____

Anschrift: _____

_____

Telefon: _____

Bitte einsenden an:

Helmut Schulte
Lange Wende 80
5760 Arnsberg 1

Fehlplanung in Hüsten.

Immer dringender wird der von der F.D.P. seit langem geforderte Neubau der Bundesstraße 229 im Bereich Hüsten, da sonst ein totaler Verkehrszusammenbruch droht, wenn die Autobahn in Hüsten gebaut wird.

Auch nur so ist zu verhindern, daß die verantwortlichen Planer ihren »genialen« Plan durchsetzen, die Heinrich-Lübke-Straße **vorübergehend** vierspurig mit allen Konsequenzen für Menschen, Häuser und Bäume auszubauen.

Diesen Plan lehnt die liberale Ratsfraktion entschieden ab.

Kinderabteilung auch in der Stadt Arnsberg.

Die F.D.P. des Hochsauerlandkreises setzt sich nachdrücklich für eine vollwertige Kinderabteilung in einem der Arnsberger Krankenhäuser ein. Dafür soll an Stelle des jetzt geplanten Kinderklinikums in Meschede auch dort eine vollwertige Kinderabteilung im Walburga-Krankenhaus errichtet werden. Die F.D.P. meint, daß nur so den Bedürfnissen des gesamten Hochsauerlandkreises, insbesondere hier also auch der Arnsberger und Sunderaner Rechnung getragen werden kann.

Ruhrregulierung?

Der Bau des Ruhrrandsammler steht nach den Worten des Stadtdirektors in keinem Zusammenhang mit der Ruhrregulierung. Aber: Der alte Zustand des Ruhrverlaufes muß nach der Bautätigkeit erst wieder hergestellt werden.

Werden die Maßnahmen nicht schnellstens abgeschlossen, so sieht die F.D.P. Gefahr für den noch vorhandenen und stadtbildprägenden alten Baumbestand, gerade auch für die Kastanien an der Promenade in Arnsberg-Alt. Deshalb meint die F.D.P., frühzeitige Informationen und Verhandlungen mit den Grundstückseigentümern wären zum Nutzen aller gewesen.

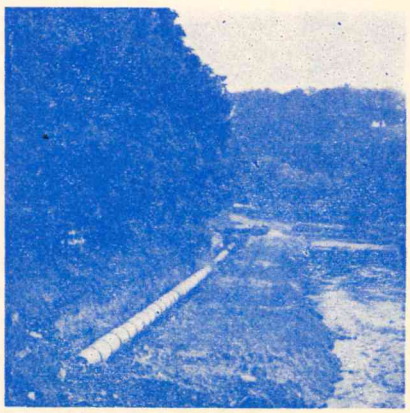

Nr. 8 30. Jahrgang 3. Oktober 1979 An alle Haushaltungen!



Arnsberger Stadtanzeiger

Kostenloses Anzeigenblatt für den Stadtteil Arnsberg 2 und Bruchhausen sowie Freienohl, Frenkhausen, Herblinghausen, Olpe.

Historisches Spiel

von Klemens Pröpper

Im Mittelpunkt aller festlich-fröhlichen Ereignisse der letzten Wochen [illegible]as neue Historienspiel um den 200 Jahre alten Maximilian-Brunnen in Arnsbergs bester „guter Stube", das tausende von Zuschauern aus Groß- und Klein-Arnsberg und selbst von weither anlockte und ein großer Erfolg wurde. In der Gesamtgestaltung und Durchführung - die Idee des Spiels kam vom Kreisheimatpfleger Karl Heinz Strothmann - hat der Arnsberger Heimatbund wieder einmal dem Glanz seiner Aktivität und der Aera des Vorsitzenden Friedhelm Ackermann weitere strahlende Lichter aufgesetzt.

Es begann - staunenswert unter echter „Schirmherrschaft" der doch sonst selten lockenden Sonne - mit dem Einleitungskonzert des bewährten Orchestervereins, Leitung Herbert Höch, (immer mit dabei, „wenn etwas los ist") und der begehrten wendigen Werdite-Combo (Rainer Werdite). Eine halbe Stunde später leitete Arnsbergs Liedertafel von 1846 unter Chordirektor Gerd Schüttler mit der innigen Volksweise „Am Brunnen vor dem Tore" (von Müller/Schubert) sinnvoll zur Begrüßung durch den Heimatbundvorsitzenden Friedhelm Ackermann über. Nach kurzweilig wechselnden Darbietungen von Liedertafel, Orchesterverein und Werdite-Combo stand Arnsbergs beliebter VHS-Kinderchor mit seinem quirligen „Meister Gerd" (Schüttler) auf den „Brettern der guten Stube", um frisch und flott das neue Lied aus Arnsberg „Sei gegrüßt, mein Sauerland" (Sauerland, wie bist du schön) mit Rainer Werdites Akkordeon-Begleitung in die Arnsberger Häuserkulisse hinauszuschmettern.

Nach dem just passenden „Heut' lockt der Sonnenschein" (in der Bearbeitung von Emil Rabe) ward die Bühne dann für Henner Schauertes geschichtlich-humorige Einführung zum Brunnenspiel freigegeben.

Dann ertönten die wuchtigen Glockenschläge zum Beginn des historischen Brunnenspiels von Karl Heinz Strothmann (in Mitarbeit von Stadtarchivar Theodor Schulte). Die Zeit war 200 Jahre zurückgedreht. Historische Masken (von Peter und Paul Hansknecht echt gezaubert), historische Gewandungen (mit guten Beziehungen aus Dortmund geholt), historische Worte, Ovationen, Gesten, Kratzfüße und Bücklinge (in ernsten Proben minutiös einstudiert), historische Kulissen (Glockenturm, Rathaus, Ratskeller und sogar für die Damen bei Hofe eine echte Boutique „Chez Maximiliane") zogen rund um den Brunnen das große und kleine Volk in Bann. Honorable Mitglieder des Heimatbundes waren verwandelt: Hoch zu Roß eintreffend der Kurfürst (Rolf Füllgräbe), der Schloßkommandant Oberst von Kleist (Hermann Riese-Quako), Bürgermeister Brisken (Willi Herbst), Landdrost von Spiegel (Willi Walter), Stadtschreiber (Werner Balzer), Stadtkämmerer (Reinhard Hilligsberg), Hofräte (Winfried Klaas und Ulli Scheele), Roßknecht (Uli Balzer), der agil-devote

(Fortsetzung auf Seite 2)

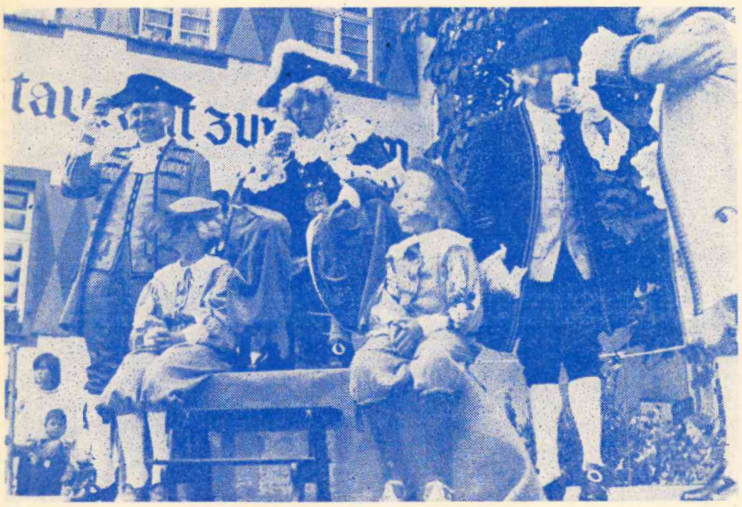

Foto: Arnsberger Fotoshop;



Zunftmeister (Heiner Risse) sowie Liesel Hansknecht, Heidi Thiemann Juliane Füllgräbe, Ute und Heike Aermann als Bürgersleut', Pagen und Kinder. Alles bestens besetzt. - Die Technische Leitung hatte Walter Heitmann. Sein THW und weitere Helfer, wie z. B. Werner Schüttler, waren Garanten, daß - in der Organisation von Dr. Hermann Herbold - alles gut lief. So kam das historische Spiel auch hervorragend an. Es war prächtig anzusehen und anzuhören.

Als der "doppelte Bürgermeister" Willi Herbst (heute/damals) in der Schlußszene beim Umtrunk das große „Hoch auf den gnädigen Herrn, den allergnädigsten Kurfürsten" brachte, stimmte das vergnügte Publikum lauthals mit ein und sparte nicht mit begeistertem Beifall. Man sah viele, viele bekannte Gesichter und hörte hier und überall viel Gutes zum frohen Spiel.

Zudem: Filmkameras machten Aufzeichnungen von „gehobener Warte" aus. Hunderte von Fotoapparaten klickten und klickten. Meisterhaft hielt auch Franz-Jörg Schulte vom Arnsberger Fotoshop (Schulten Biggy) historische Momente und Personen fest, so daß man sich auch noch „im Nachhinein" in seinen Schaufenstern am Alten Markt und im Aushängekasten des Heimatbundes (Ecke Hallenstraße/Moha) des gelungenen Historien-Spiels erfreuen kann. -

Kreisheimatpfleger Karl Heinz Strothmann meint, man solle öfter mal solche Spiele oder ähnliches aufführen, weil der Heimatbund in der Freiwilligkeit seines Wirkens und Werkens dafür geradezu prädestiniert sei. Man sollte im Ernst darüber (und auch über etwaige finanzielle Schwierigkeiten) mal „ganz in Ruhe" sprechen. Kommt Zeit, kommt Rat. Oder auch: Frisch gewagt ist halb gewonnen! So wie mit dem gewonnen Spiel am Maximilian-Brunnen.

Telefonische Anzeigenannahme (0 29 37) 65 13 u. 425



Arnsberger Bilderbuch

von KLEMENS PRÖPPER (45)

Nun sind dreiviertel des Jahres schon wieder vorübergerauscht. Wegen des kargen guten Wetters hat es manchen Mißmut gegeben. Aber bis zum Schnee gibt es vielleicht doch noch ein paar schöne Tage. Außerdem ist ja auch Weinmonat; Grund zur Freude. Ein Gläschen Wein ist immer etwas Besonderes. Der gut oder weniger gut geratene Wein wiederum ist der Spiegel des Wetters seiner Zeit. Im Wein ist Wahrheit. „In vino veritas!"

In Bayern interessiert der Wein nicht so sehr. Dort sagt man lieber (in Verballhornung) „In piwo veritas!" (piwo, russ. = Bier). Egal, das Münchener Oktoberfest läuft nun schon seit 167 Jahren (seit 1812), jeweils eine Woche vor dem ersten Sonntag im Oktober (mit landwirtschaftlicher Ausstellung) und eine Woche hinterher (mit Preisschießen). Heutzutage allerdings schießen beim Oktoberfest allgemein, aber kräftig, nur noch die Bierpreise. –

Geselliger Ruhestand

Arnsberger Ruheständler werben echt um „Nachwuchs". Viele Arnsberger, die längst im Ruhestand leben, die ihre Lebensarbeit abgeschlossen haben, um noch recht lange bei Gesundheit und Wohlergehen die Früchte ihrer Arbeit – die Rente, die Pension, das Erworbene überhaupt – zu genießen, wissen es gar nicht, daß es auch Vernigungen gibt, die sich darum bemühen, speziell Ruheständler in Geselligkeit zusammenzuhalten, damit sie im Herzen jung bleiben.

Da gibt es in Arnsberg z. B. den Arnsberger Pensionärs-Verein, der nun schon seit über 50 Jahre besteht. Er trifft sich regelmäßig jeden ersten Donnerstag im Monat im Vereinslokal „Hotel zur Krone" zu einem zwanglosen, aber fröhlich-geselligen Beisammensein, wo man über Dinge des täglichen Lebens plaudert und auch mal Erfahrungen austauscht über diese und jene Frage, die ältere Menschen interessiert. Aber auch, um mal ein Liedchen aus alter und neuer Zeit anzustimmen, getreu dem von Studienrat Dr. Maurmann für den Verein gedichteten und vertonten Lied:

„Im Alter gibt es viel Beschwerden;
will man derselben ledig werden,
kommt man zum Pensionärsverein."

Der Zusammenschluß nannte sich zunächst „Kameradschaftliche Vereingung der Ruhestandsbeamten". Die Umbenennung erfolgte vor rund 25 Jahren, weil man nicht nur ehemalige Beamte, sondern alle Ruheständler, Ruhegehaltsempfänger, Rentner im gemütlichen Kreis erfassen wollte. Mitbegründer war kein geringerer als der Stadtrat Norbert Krämer, der zugleich lange den Vorsitz übernahm. Weitere Vorsitzende waren Studienrat Dr. Maurmann, Dr. Ernst Hesse, Fritz Niehaus, August Kannengießer, August Schulte, und nun – seit 1966 schon – der immer freundliche Ignaz Serong (81), der lange Jahre mit Erfolg Arnsbergs ausgleichender Schiedsmann (ein Friedenengel) war.

Neben den allmonatlichen Versammlungen gibt es aber auch die beliebten Busfahrten in die wunderschöne Umgebung, an der auch die Damen der Mitglieder teilnehmen, wozu aber auch die Witwen verstorbener Mitglieder eingeladen werden. Daß es ansonsten an Aufmerksamkeiten nicht mangelt, sei es zu besonderen Anlässen wie runden (und halbrunden) Geburtstagen, Jubiläen und dergl., versteht sich von selbst. Es tut sich allerhand bei den „Älteren". – Ignaz Serong ruft nun erneut alle Ruheständler Arnsbergs auf: Kommt, am Donnerstag, dem 4. Oktober ist wieder Versammlung. Es wird freundlich dazu eingeladen! Ein jeder ist herzlich willkommen! –

Ferdinand-Enste-Bank

Nun gibt es sie. Auf dem Ruhrdamm, zwischen der neuen AOK und der Ruhr (in der Verbindung zwischen Marien- und Klosterbrücke) hat nun der Ortsverband der Kriegsbeschädigten und Hinterbliebenen (VdK) für seinen verstorbenen Vorsitzenden Ferdinand Enste (1896-1978) eine Gedächtnisbank aufgestellt. Enste, ein ausgezeichneter Kenner der gesamten Sozialversicherungsgesetzgebung und ein Könner in der echten zweckvolen Anwendung derselben, war seit 1920 Freund, Helfer und Vater der Kriegsopfer und aller, die Zuspruch, Rat und Hilfe bedurften. In der Zeit von 1960 bis 1969 war er Bürgermeister von Arnsberg, dem die echte Kontaktpflege zum Bürger und die Förderung des kommunalen Lebens sehr am Herzen lag. Seit eh und je – und selbst in der Bürgermeisterzeit – hielt er uneigennützig Woche für Woche Beratungsstunden ab. Darüber weiß noch heute seine immer treue Helferin und Mitarbeiterin Maria Pieper zu berichten. Neben manchen bedeutsamen Ehrungen wurde ihm für alle seine ehrenvollen Tätigkeiten im Jahre 1970 das Bundesverdienstkreuz verliehen. – Die Gedächtnisbank in Nähe der AOK, der er so lange treu diente, soll nun immer wieder an den tüchtigen, helfenden Bürger von Arnsberg erinnern, der wahrlich das Herz auf dem rechten Fleck hatte. –

(Bitte umblättern)

Werden Sie Mitinhaber Ihrer Bank . . .

durch Erwerb der Mitgliedschaft einer leistungsfähigen Kreditgenossenschaft und Zeichnung eines Geschäftsanteils von DM 300,–.

VORTEILE, DIE FÜR SICH SPRECHEN:
- hohe Rendite ohne Risiko
- Mitbestimmung in der Geschäftspolitik „Ihrer" Bank
- Mitglied der Bankengruppe mit dem größten Geschäftsstellennetz

VOLKSBANK SAUERLAND eG

— größte Kreditgenossenschaft Südwestfalens —

Arnsberg 2 · Gutenbergplatz 34 ☎ 0 29 31 - 19 01
Zweigstelle: Steinweg 9 ☎ 0 29 31 - 37 00
Arnsberg 1-Neheim · Engelbertstr. 9 ☎ 0 29 32 - 2 60 21
Zweigstellen: Hauptstr. 8 + Möthe 1b



Gutes aus dem Sauerland

H.&F. SCHNEIDER KORNBRENNEREI
NUTTLAR – HOCHSAUERLAND

Knirps

Koffer
Lederwaren
Schirme
preiswert
und gut

Knirps-Wetter

Rickert

Arnsberg, Promenade 2

Übernehme
Wohnungseinheiten aus Nachlässen mit sämtlichem Inventar und Entrümpelungen · Rohproduktenhandel
Josef Wulf sen.
5760 Arnsberg 2, Seißenschmidtstr. 8
☎ (0 29 31) 1 06 46

HOCHSAISON DER MARKENMODEN IN CRUSE

DAMEN-MÄNTELN

JOBIS · HUCKE · LODENFREY · HENSEL



359,-

298,-

v Look-Lindau-F9-1427

CRUSE
ARNSBERG · OLSBERG

Die Cruse-Modenschau ließ Frauenherzen höher schlagen

Der Pfarrsaal von Heilig-Kreuz war überfüllt

Beim buntbewegten Pfarrfest der 25jährigen Kirchengemeinde Heilig-Kreuz, begünstigt von allerschönstem Herbstwetter, ströhmten die Zuschauer in Scharen herbei, als Königin „Mode" zu Besuch in den Pfarrsaal kam. Sogar die Stufen zur Bühne waren dichtbesetzt von kleinen Evastöchtern, die gespannt wie ihre Muttis, Väter und Omas, an den Tischen bei Kaffee und Kuchen verfolgten, wie Frau Mode ihren neuen Fächer ausbreitete. Hier und da belebten auch noch ein dicker Luftballon die Szene in Rot und Grün.
Michael Lube an der Orgel untermalte das Geschehen auf dem blumengeschückten Laufsteg und Hans Block präsentierte als charmanter Conferencier die große Herbst- und Winter-Modenschau der Firma Cruse, für Damen, Herren und Kinder, mit hauseigenen Mannequins und Dressman, denen es gelang, nicht zuletzt durch ihre erfrischende Natürlichkeit, das Publikum zu begeistern. Für den beschwingten Reigen der vorgeführten Modelle, vom hübschen Schößchenkleid in Lila über das sportlich elegante Kostüm, den flotten Lodenmantel und den chicen Blouson bis hin zum traumhaft schönen Abendkleid und Pelzmantel, ernteten sie reichen Applaus.
Mit einem attraktiven Querschnitt aus der neuen Mode der Saison wurden den dankbaren Besuchern die vielseitigen Varianten präsentiert. Der Modebummel auf dem Laufsteg zeigte ihnen Vorschläge aus der Vielfalt der Möglichkeiten, sich sportlich, bequem oder dezent elegant zu kleiden. Neu sind die schlankere Silhouette und die schönen Farben. Weinrot ist die Basisfarbe, die Schattierungen sind Lila, Bordo, Rubin, Cyclam, gemixt dazu wird Silbergrau, Messing und Schwarz. Neu ist außerdem das Sportswearthema in neuen Stoffen. Flausch und Boucle sind das Material für junge aktuelle Mode. Genoppte Tweeds sind beliebt und weich gearbeitet. Cord und Stretch gelten als Renner für die praktische Kleidung im Herbst.

E. Thüner



Mannequin „Ulla" zeigt im grauen Kostüm Chic und sportliche Eleganz. Alles aufeinander abgestimmt. Sogar die Accessoires.



Die Kindermannequins „Sandra" u. „Astrid" zeigten,
was die Jugend heute gerne trägt.



Mannequin Marion trägt einen Traum-Mantel. Hauchdünn, seidigglänzend und federleicht ist dieses Prachtstück. Preis: 15.990,- DM.

Jetzt für Sie!

Poster-Aktion

ab 5

von Ihrem schönsten Negativ oder Dia. Ideal als Wandschmuck oder als persönliches Geschenk!

Mini-Poster

Instamatic u.Rollfilm120 20x20 **nur 5,–** 28x28 **nur 9,–**

Pocket 20x25 **nur 5,–**

Kleinbild 20x28 **nur 5,–** 28x35 **nur 9,–**

Maxi-Poster

Instamatic u.Rollfilm120 40x40 **nur 19,–**

Kleinbild 40x60 **nur 19,–**

Kleinsorge FOTO-LABOR-STUDIO

5760 Arnsberg 2 · Gutenbergplatz 63-64

Jetzt ist die Auswahl am größten!!!

Ledermäntel und Jacken
Pelzveloursmäntel
Jacken und Blousons
zu günstigen Preisen bei

basler Ledermoden

ARNSBERG 2
Zur Feldmühle 5
im Zentrum
von Arnsberg
Tel. 0 29 31 - 1 39 16

Die Handwerkerseite

Hier inserieren und empfehlen sich ausschließlich Handwerksbetriebe!

DAS HANDWERK – Deutschlands vielseitigster Wirtschaftsbereich

ALUMINIUM — FENSTER — TÜREN

Franz Klute, Freienohl, An der B 7, ☎ 0 29 03 - 4 24

AUGENOPTIKER

OPTIK-MARX Rumbecker Str. 16 ☎ (0 29 31) 1 02 67

OPTIK AVERBECK, Brückenplatz 5, ☎ 0 29 31 - 1 04 86

Brillen Etzler Steinweg 10, ☎ 0 29 31 - 31 79

AUTOLACKIEREREI

Karl-Heinz Arnold, Clem.-Aug.-Str. 93, ☎ 1 09 47

H. Hoevel, Eichholzstraße 20, ☎ 0 29 31 - 40 11

BETTFEDERNREINIGUNG

Betten Masseck · Brückenplatz · ☎ 0 29 31 - 1 02 21

...ACH — WAND — UND ABDICHTUNG

Willy Hesse, Dammstraße 3-7, ☎ 0 29 31 - 40 46

...EKTROGERÄTE + ELEKTRO-INSTALLATION

Elektro B. Burmann - Inhaber F. J. Kölsch
Arnsberg 2, Wetterhofstr. 15/17 - ☎ 0 29 31 - 1 05 64

ELEKTRO-*Siebert* Königstraße 2, ☎ (0 29 31) 35 24

Polentz & Weisgerber, Niedereimer, ☎ 0 29 31 - 73 59

FOTOGRAFIE

Bruno Küper, Clemens-Aug.-Str. 74 und Neumarkt 4
Industrie- u. Werbefotografie, Amateurarbeiten ☎10776

FRISEUR-SALON

Kurt Benfer jun., Clemens-August-Str. 12, ☎ 1 06 72

HAUSGERÄTE — KUNDENDIENST

SIEMENS **BRUNO KÖNIG**
Constructa Bergstr. 19, 5760 Arnsberg 2, ☎ 35 55

ZANKER LIEBHERR ESTA Karl Friedrich Niggeloh
Alter Markt 32 · Telefon (0 29 31) 35 44

HÖRGERÄTE-AKUSTIKER

OPTIK-MARX Rumbecker Str. 16 ☎ (0 29 31) 1 02 67

OPTIK AVERBECK, Brückenplatz 5, ☎ 0 29 31 - 1 04 86

INNENDEKORATION / GARDINEN-REINIGUNG

FETTE Raumausstatter - Fachbetrieb
Arnsberg 2, Alter Markt 11, ☎ 0 29 31 - 30 38

Gardinenfachgeschäft H. Müller 5760 ARNSBERG 2
Clemens-August-Straße 3
☎ (0 29 31) 1 20 44

KFZ-HANDEL / REPARATUR / ABSCHLEPPDIENST

DATSUN Gerhard Deubel, Oev., Glösinger Str., ☎ 6562

VW + AUDI, Auto-Düring, Grafenstraße 60, ☎ 1 22 46

H. Hoevel, Ruhrstr. 70-72, ☎ 40 11-15 - MERCEDES - VW - AUDI

BMW-Vertragshändler und Abschlepp-Dienst
Günter Trüller, Rumbecker Straße 44+47, ☎ 1 20 21

LADA-Händler Gerhard Ebbers, ☎ 1 23 25

Renault-Service J. Toch, Hammerweide 24, ☎ 41 29

KÜRSCHNEREI

Pelzmoden REISS
Clemens-August-Straße 19, ☎ (0 29 31) 1 04 40

KLEMPNER / INSTALLATEURE

Josef Liesenfeld, Jägerstraße 46, ☎ 0 29 31 - 35 14

Bruno Bause, Unterm Römberge 4, AR 2, ☎ 37 48

MALERBETRIEBE

Paul Droste, Burgweg 11a, 0 29 31 - 43 96
Fassadenanstriche, Moderne Anstrich- und Tapezierarbeiten

Gerd Betten, Abg. 2-Oev., Dinscheder Str. 11, ☎ 315
Kunststoff-Fassadenanstriche, Malerarbeiten, PVC- u. Teppichverlg

MARKISEN-SONNENSCHUTZ

Herbert Müller, Clemens-August-Straße 3, ☎ 1 20 44

MASSKONFEKTION VOM FACHMANN

Norbert Brüggemeier, City-Center, ☎ 0 29 31 - 1 06 74

METALLBAU — STAHLBAU — SCHLOSSEREI

Huß & Knauer, 5760 Arnsberg 2, Apostelstr. 5, ☎ 3414

METZGEREI / FLEISCHEREI

Bernh. Buchheister, Steinweg 4, ☎ 0 29 31 - 36 55

Günter Stein- Wetterhofstraße 20, ☎ 0 29 31 - 1 35 07

RADIO / FERNSEHEN / PHONO

RADIO BUCHARDT Gutenbergplatz und Alter Markt ☎ 1 07 31

F.J. Hanses Oeventrop - 02937-6696 Glösinger Straße 98

radio-hensel Kirchstraße 27 ☎ 0 29 37/ 402 + 63 33

radio karbe ... mit dem 100%igen Kundendienst
5760 Arnsberg 2, Clem.-Aug.-Str. 13, ☎ 10490

Fernsehschnelldienst MOMMERTZ 5760 Arnsberg 2 - 0 29 31 37 96
Unterm Römberge 21

tele-dienst piwinski 5760 Arnsberg 2 — Tel. 1 02 77
Clemens-August-Straße 55

SCHREINER

Josef Beleke, Clem.-Aug.-Straße 69, ☎ 1 05 15

SCHUHE / VERKAUF / REPARATUR / MASSANFERT.

Schuh-Linn: Orthopädie-Reparatur-Verkauf
Efeuweg 8 u. Kirchstr. 35, Oeventrop, ☎ 0 29 37/6372
Lieferant aller Krankenkassen!

STEIN- UND BILDHAUER

Grabmale Max Hein, Hellefelder Str. 59a, ☎4459-6815

Grabmalgestaltung Reinhard Hilligsberg, ☎ 1 08 24
Werkstatt und große Ausstellung Clem.-Aug.-Str. 72

UHRMACHER

Uhren Etzler Steinweg 10, ☎ 0 29 31 - 31 79

(Fortsetzung: Dr. Herbold erinnert sich)
Kinder, die Werdite-Combo spielte zum Tanz im Freien. Die Tambourkorps der Bürgerschützen und vom Schreppenberg spielten auf. Forstschützer ließen ihre Hörner erklingen. H. B. Klein und M. Hans waren als Trödler unermüdlich im Erfinden von Anpreisungen ihrer Ware. Sie hätten sicher an Eskimos noch Eisschränke verkauft.
Die KLAKAG-Damen sorgten in der Kemanate für leckeren Kaffee und Kuchen. THW und der belgische Unteroffiziersklub bauten die Festzelte auf. Erich Pawelka zeigte sich mit seinen schlesischen Landsleuten als perfekter Losverkäufer. Stellvertretend für alle Helfer seien aber auch hier zwei Namen genannt: Wilh. Genau und Hermann Streiter, beide zu früh verstorben, und Paul Hansknecht unterm Glockenturm, erwarben sich unvergängliche Verdienste um den Schloßberg. So ging es alle Jahre wieder. Über 300.000,– DM wurden erwirtschaftet und machten erst möglich, was heute erreicht ist.
Später übernahm der Verkehrsverein die Trägerschaft für das Ruinenfest. Er verband es mit der Arnsberger Woche, in deren Rahmen am Freitag abend ein großes Feuerwerk viele Tausende Zuschauer anlockte. Wenn Klemens Pröpper auch viel Phantasie in seinem Leben entwickelt hat: Was er mit seinem Vorschlag aus 1967 da als Feuerchen angesteckt hatte, das hatte er sicher nicht vorausgesehen.

Das Erreichte

Zu unserer Generation wurde auf dem Schloßberg erreicht, was seit 1820 immer wieder heimatbegeisterte Arnsberger erstrebt hatten: Die Sichtbarmachung der Grundmauern des Schlosses und ihre Sicherung vor dem weiteren Verfall, und einer nannte das „Verschandelung des Schloßberges".
Doch wenn Ruinen nicht wieder verfallen sollen, dann muß Leben einziehen. Der erste Versuch wurde mit Eulenkästen gemacht, die Landforstmeister Dr. Graf von Spee aufhängen ließ. Doch die Eulen husteten ihm was.
Dann bot sich aber bald das große Gewölbe, der Knappensaal an. Zunächst wurde darin bei schlechtem Wetter die Messe bei der Brandprozession gefeiert. Nach und nach wurde der Raum aber immer besser ausgestattet und schließlich beliebter Feierraum. Ungezählt sind die fröhlichen Stunden, die hier Arnsberger und Gäste aus dem ganzen Lande verbracht haben.
Unter dem Kamin mit dem Kupferdach wurden verdiente Männer zu Ehrenburggrafen geschlagen, darunter Staatssekretäre, Landräte, Herbst Feger und Gönner wie Clemens Kleine aus Düsseldorf.
Das Kleinod aber wurde der Feierraum der 1. Schützenkompanie im Osttürm. Hier, in der Nähe der früheren Schloßbrauerei, setzten die Schützen eine fröhliche Tradition der Grafen fort: Bei gutem Gerstensaft ein frohes Lied! Unter Karl Zimmers Leitung haben die Schützen der 1. Kompanie sich eine Heimat geschaffen, in der sie und ihre Gäste manche frohe Stunde erleben mögen..



Hermann von Mengede – Burggraf zu Arnsberg

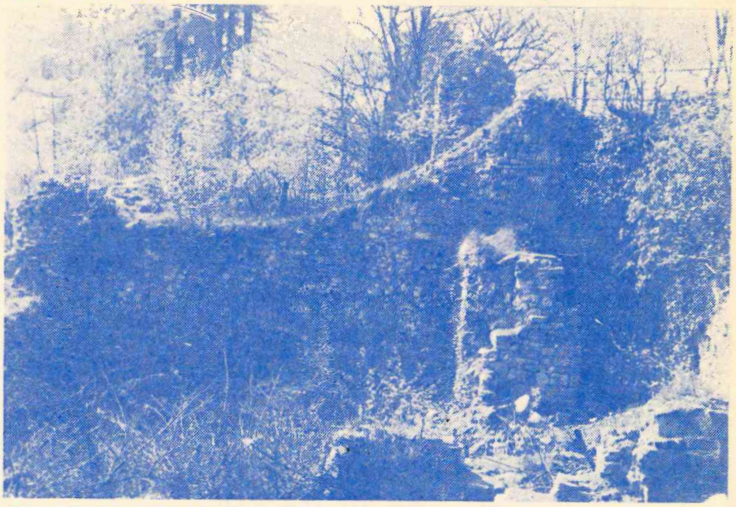

So sah es aus vor der „Verschandelung". Hinter der Mauer, heute Feierraum der 1. Kompanie.

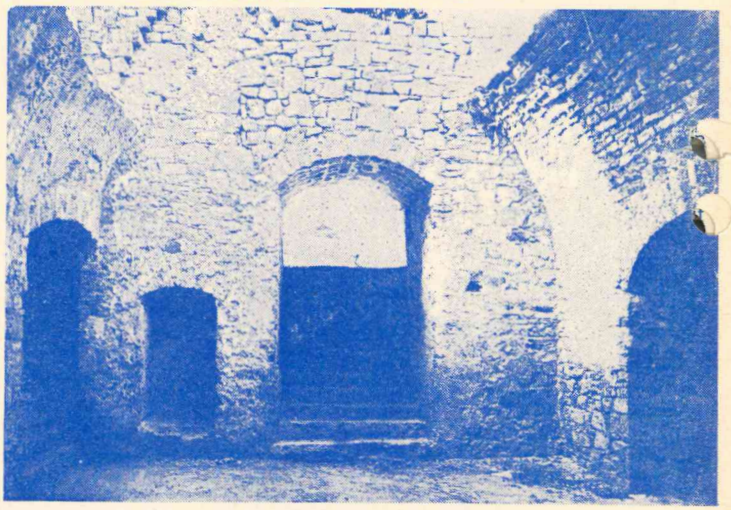

Der Schutt ist beseitigt.

(Fortsetzung folgt)

VELTINS

Getränkefachgroßhandel
Josef Korte

5760 ARNSBERG 2
Wennigloher Straße 4 – Ruf (0 29 31) 35 03

Mobil Schmierstoffe · Mobil Heizoel



B. Grüne & Sohn oHG
5760 ARNSBERG 2
Hellefelder Str. 84 - Ruf (0 29 31) 1 07 35



Damit aus Ihrem Spaß am Fotografieren ein bleibendes Bildvergnügen wird:

GARANTIE BILD

AUF KODAK PAPIER

Mit zuverlässigen Lieferzeiten:

KÜPER FOTO

● Gebrauchte Autoteile ● Abschleppdienst Tag und Nacht ● Ankauf Unfallwagen

AUTOVERWERTUNG SCHLINKMANN

ARNSBERG 1, ☎ (0 29 32) 3 16 99 - Nacht 3 12 12 + 3 34 92

BEILAGENVERTEILUNG im STADTANZEIGER ab 0,06 DM p. Stück

GRABMALE

Reinhard Hilligsberg

Stein- und Bildhauerei

Marmor, Granit, Findlinge, Naturfelsen

Werkstatt und Ausstellung:
Clemens-August-Straße 72 – 5760 ARNSBERG 2
Telefon (0 29 31) 1 08 24

Termine nach Vereinbarung, auch samstags und sonntags

Auch in Arnsberg

Egal wo Sie Ihr Fernsehgerät oder HiFi-Anlage gekauft haben. Wir sind Ihre Adresse für den guten Kundendienst.

radio-hensel

Kirchstraße 27
Tel. (0 29 37) 4 02
ab 18.00 Uhr ☎ 63 33

PFITZNER FACHSPORT

● Achtung! ●
Jeden Samstag von 10-15 Uhr
GEBRAUCHS- UND ANTIKMÖBEL-VERKAUF!
Sehr preiswert!
Rohproduktenhandel
Josef Wulf
5760 ARNSBERG 2
Seißenschmidtstr. 8
☎ (0 29 31) 1 06 46

Freie Möbelschau

Achtung!
Jeden Freitag u. Sonntag Probewohnen

von 11 bis 18 Uhr
zur freien Besichtigung geöffnet

Hier können Sie mit Ihrer ganzen Familie in aller Ruhe prüfen und die Preise vergleichen! - Wir laden Sie ein in Tiggi's Erfrischungseck. - Dort steht eine Erfrischung für Sie bereit!

Wir bemühen uns, stets die Preiswertesten zu sein!

DIE TIGGELBECK-GRUPPE

ESSEN: Viehofer Str. 62, Schützenbahn 39, Schützenbahn 11-13 | Kölner/Berliner Str. Hirtsieterstr. 3-5, Inselstr. 13a | VELBERT: Oststr. 15 | HOLZWICKEDE: Wilhelmstr. 6, Abfahrt B1 | HAGEN: Bahnhofstr. 29 | ISERLOHN: Im Flake-Center | OEVENTROP bei Arnsberg, Widayweg 4 | STADTLOHN: Eschstr. 101 | REES/Niederrhein | NEUWIED: Friedrich-Rech-Str. 1

Das große Möbelhaus an Rhein und Ruhr

OEVENTROP BEI ARNSBERG, WIDAYWEG 4, TEL. 223

250 Meter Schaufenster. Große Passage. Fachkundige Beratung. Planung nach Ihren Wünschen.
Beachten Sie die Riesenauswahl unserer großen Abteilungen. Großer Parkplatz am Haus!

● Montags bis freitags von 9 bis 18.30 Uhr durchgehend geöffnet. ●
● Samstags bis 14.00 Uhr, „Langer Samstag" bis 18.00 Uhr durchgehend geöffnet. ●

Bankservice · Bastelartikel
Drogerie · Eisenwaren
Feinkost · Fernsehen
Handarbeit · Herrenausstatter

Die CITY lädt z

Männermode N. Brüggemeier Männermode N. B

Medima

Guder
SANITÄTSHAUS
Umstands-Moden
Gummistrümpfe - Leibbinden
und Bruchbänder
Miederwaren neu eingetroffen!
Zulassung aller Krankenkassen.
5760 Arnsberg 2
Clem.-Aug.-Str. 35 ☎ 1 07 60

Individuelle Küchengestaltung mit den besten System-Küchen
Küchentenne
F.H. Sindern · Eigene Werkstätten
5760 Arnsberg 2 - Niedereimer
Stephanusweg 35 · Tel. 02931-6141

Schwimmt Ihr Fahrzeug?
Sind evtl. Ihre Stoßdämpfer defekt? Dann sind sie bei uns richtig. Auf unserem modernen Tester prüfen wir Ihre Stoßdämpfer und wechseln defekte Teile aus.
Reifen Kemper oHG
Arnsberg-Niedereimer
direkt an der B 7
Telefon (0 29 31) 68 49

Menne's Laden
Die Damen- und Herren-Boutique am Gutenbergplatz 42 in Arnsberg 2

Ist der Auspuff an Ihrem Fahrzeug defekt?
Dann sind Sie bei uns richtig. Wir prüfen u. wechseln defekte Teile kurzfristig aus.
Reifen Kemper oHG
Arnsberg-Niedereimer
direkt an der B7
Telefon (0 29 31) 68 49

VW Audi
von
H.HOEVEL
seit 1852

Ihr Fachgeschäft
für feine Zuchtperlen
und edle Steine
Goldschmied Juwelier KRÜGER
5760 Arnsberg 2
Brückenplatz 16

Das neue Röhrli in sportlicher Version. Mit Reißverschluß Nani 129,–



SCHUHHAUS PROHASKA
ARNSBERG 2
Brückenplatz
+
Gutenbergplatz

FRISÖR

DRALLE COIFFEUR-DIVISION
Alpina SPECIAL
Ihr Damen- und Herren-Salon
für individuelle Bedienung
city-salon wagner
telefon 15655

FÜR MÄNNERMODE
EIN BEGRIFF
Herrenausstatter
N. Brüggemeier
Telefon (0 29 31) 1 06 74
» City-Center «
5760 Arnsberg 2 · Rumbecker Straße

m Einkauf ein!

Innendekoration · Jeans Shop
Frisiersalon · Boutique
Schmuck · Schuhe
Sanitäranlagen · Malerbedarf

)ggemeier Männermode N. Brüggemeier Männermode

CHALLPLATTEN — SCHALLPLATTEN

Rasierer-Service

Reparaturen und Ersatzteile bei

radio karbe

. . . mit dem 100%igen Kundendienst

n.-Aug.-Str. 13 5760 ARNSBERG 2 Tel. 1 04 90

—SCHALLPLATTEN—

CHALLPLATTEN — SCHALLPLATTEN

SONDERANGEBOT!

Werkzeugkästen, 3tlg., Plastik DM 5,95
Baukarren, 85 l, verzinkt DM 69,50

Schwartekopp

5760 ARNSBERG 2
Zum Schützenhof 7 — Telefon (0 29 31) 1 03 33

Für die Obsternte haben wir für Sie Alu-Anlege- und Alu-Schiebeleitern in allen Größen vorrätig.

Unsere Bastelabteilung bietet:

Tau lack — Glasmalerei — Schmelzgranulat
Emaillieren — Brennmalerei — Macramee
Bastelfilz — Holzperlen

Gardinenfachgeschäft
Herbert Müller
Arnsberg 2 - Clemens-Aug.-Str. 9

Delikatessen und Party-Service aus einer Hand

FEINKOST heiermann
IHR FACHGESCHÄFT IM SAUERLAND

Telefon 0 29 31 - 1 46 20

Unser Geschäft ist auch mittags durchgehend geöffnet

Haben Sie Hautprobleme?
Kosmetische Beratung und Behandlung finden Sie in Ihrem Kosmetiksalon

Parfümerie — Kosmetik
MECHTHILD Humpert
5760 ARNSBERG 2
Brückenplatz 10 · Fernruf 1 07 85

Polstermöbel-Reparaturen

- Matratzen
- Betten
- Teppichboden

Klaus König
5760 Arnsberg 2 - Rumbecker Str. 9a - ☎ 02931-15405

Handarbeits Stube
Ingrid Kannengießer

5760 ARNSBERG 2
Brückenplatz 16
Telefon (0 29 31) 1 46 22

Wir fertigen Tischdecken nach Ihren Tischmaßen!

„NEU"
Weihnachtsdecken eingetroffen!

SONDERANGEBOT
Wolle ab -,95 DM

Die neue Herbstkollektion ist in unserem Hause!

Kleider, Röcke, Blusen u. Jacken aktuelle, schicke Modelle für die Dame.

Großauswahl
an Morgen- und Bademänteln für Damen, Herren und Kinder

DAMEN von Größe 36-52
HERREN von Größe 46-60

in allen Preislagen, laufend SONDERANGEBOTE!

Handtaschen, Reisetaschen, Koffer, Geldbörsen, Brieftaschen, schicke Modelle in echt Kroko, Pyton und Glattleder.

Handtücher, Badestolen, Saunatücher. Saunakilts in allen Farben und Preislagen.

FÖDISCH,s
Bad- u. Geschenkboutique
Inh. W. Födisch
5760 Arnsberg 2
Gutenbergpl. 54 - ☎02931-10907
Langer Samstag durchgehend bis 18.00 Uhr geöffnet!

Wand- und Bodengestaltung

TAPETEN BODEN-BELÄGE FARBEN
HELLMICH

Clemens-August-Straße 60
Tel. (0 29 31) 1 23 27
5760 ARNSBERG 2

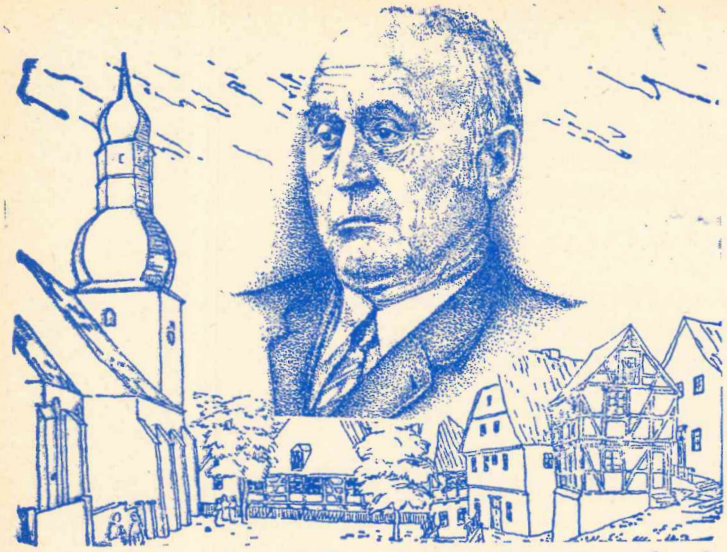

Dr. Herbold erinnert sich

(Unter diesem Titel erzählt uns Dr. rer. pol. Hermann Herbold, Stadtdirektor Arnsbergs vom 1. 9. 1950 bis zum 31. 8. 1975, Unterhaltendes und Wissenswertes vom Leben (Erleben) und Walten (Verwalten) im Nachkriegs-Arnsberg)

21. Folge

Die Ruinenfeste

Doch das Feuer, das 1966 mit den Arbeiten auf dem Schloßberg angesteckt worden war, verlangte mehr Pulver. Die Mittel von Stadt, Landeskonservator und Spenden reichten nicht aus. Da war es KLAKAG-Präsident Klemens Pröpper, der schon während des traditionellen Arnsberger Fastnachts-Umzuges 1967 mit der Sammelbüchse in Gaststätten und „betuchten Bürgerhäusern" für den Schloßberg sammelte. Er hatte beim mühseligen Sammeln die Idee, auf dem Schloßberg ein Fest unter freiwilliger Mithilfe möglichst aller Arnsberger Vereine, Gesellschaften, THW, Feuerwehr, DRK und vor allem seiner KLAKAG aufzuziehen nach dem Motto: „Bürger für Bürger".

Paul Truernit bahnte begeistert sogleich für die Absicherung von Planung, Vorbereitung, Organisation und Durchführung die Verbindung mit dem Stadtdirektor an. Mithilfe und treuhänderische Verwaltung der Finanzen wurden freudig zugesagt. Klemens Pröpper begann mit der Propaganda.

Was sich dann aber am 4. Juni 1967 erstmals auf dem Schloßberg tat, hatten sich Klemens Pröpper und alle Helfer in den kühnsten Träumen nicht vorgestellt. Zu Tausenden strömten die Arnsberger bei schönstem Wetter auf den Berg. Gegen die neue Währung, den „Ruinenthaler" gab es Getränke und Speisen. Am Trödelmarkt boten H. B. Klein und M. Hans mit großem Erfolg Raritäten an. Bundeswehr und Belgier halfen. Das THW und das DRK gaben leckere Erbsensuppe aus. Nahezu alle Arnsberger Vereine hatten Stände übernommen.

Unüberschaubar und endlos zogen die Bürger, die Versorgung mit Ruinenthalern brach zusammen. Eine Begeisterung ohne Gleichen hatte alle erfaßt: die vielen ehrenamtlichen Helfer und Helferinnen und die Besucher. Gerd Schüttler stellte erstmalig den Arnsberger Kinderchor vor.

Am Abend war ein riesiger Erfolg erzielt: Mit 5.000,– DM hatten die Planer gerechnet, über 25.000,– DM war der erzielte Überschuß.

Wer aber geglaubt hatte, das erste Ruinenfest wäre nicht zu übersteigen, der sah sich in den folgenden Jahren getäuscht. Der späte Samstagnachmittag mußte dazu genommen werden. Am Sonnabend Abend war schon vielfach das Ziel halb erreicht. Der Schloßberg sah Menschen in einer Zahl aus Stadt und Nachbarschaft, wie es sich niemand vorher hatte vorstellen können.

Das alles war nur möglich, weil sich in den vielen ehrenamtlichen Helfern Begeisterung und Bürgersinn zusammen fanden. Wenn auch nicht alle aufgeführt werden können, so müssen doch einige stellvertretend für die anderen genannt werden.

Zunächst muß Berthmanns Makka vorgestellt werden, der souverän die Generalorganisation einschließlich des sprichwörtlich guten R[illegible]nenwetters zu verantworten hatte. Daneben stand Walter Heitmann für die technische Leitung gerade. Beide machten Land und Leute als ehrenamtliche Helfer mobil. Es gab kaum einen Arnsberger Verein, der nicht in irgendeiner Art mitwirkte: Sie übernahmen Bierstände, sangen, tanzten und fochten in historischen Kostümen. Die Reiter erschienen in langer Kavalkade. Löllecken unterhielt die

(bitte umblättern)



Herbold-Garde 1968



Ruinenfest-Sonntag

VICTORIA

VERTRAUEN GEGEN VERTRAUEN.

Empfehle mich als Ihr Versicherungsfachmann Paul Mura

Agentur der VICTORIA Versicherungs-Gesellschaften

Büro: 5760 Arnsberg 1, Bahnhofstraße 116, Tel. (0 29 32) 3 36 06

Privat: 5760 Arnsberg 2, Haarstraße 22, Tel. (0 29 31) 1 36 46

Bürozeit: 9.00–13.00 und 14.00–15.30 Uhr
samstags nach Vereinbarung

Versicherungen in guter Hand

Ein Begriff modischer Frisurengestaltung!

FRISIERSALON AM GLOCKENTURM

HANSKNECHT

Bei Voranmeldung:
☎ 0 29 31 - 30 47

PFITZNER FACHSPORT

Unser TOP-Angebot:

Kunststoff-Langlaufski von ROSSIGNOL komplett mit Bindung u. Stöcken nur 139,- DM

Große Auswahl in Skibekleidung!

Hüsten Möthe 4 - ☎ 4502 (Hüstener Markt)

Wir haben den LADA.

NIVA 5000

DM 16.795,–

unverbindliche Preisempfehlung zuzügl. Überführungskst. ab Neu Wulmstorf bei Hamburg



Mit einem LADA kann man leben

Deutsche Lada Import GmbH 2153 Neu Wulmstorf

Lada

Beratung, Verkauf und Service bei Ihrem Lada-Händler:

Lada-Direkthändler

Gerhard Ebbers

Elf Apostel 11

5760 ARNSBERG 2

Tel. (02931) 12325

FARBEN·TAPETEN

AH

BODENBELÄGE

Teppich- und PVC-Böden:

Wir haben die AUSWAHL, die Sie suchen.

Wir haben SONDERANGEBOTE in allen Preislagen.

Wir verlegen auf Wunsch preiswert u. schnell.

Wir überzeugen durch Qualität und Leistung!

Tapeten:

Neue Kollektion 1980/81.

Sonderpreise für auslaufende Muster!

Alfred

HACHMANN

Malermeister

Hohe Straße 19

5760 Arnsberg 2 – Oeventrop 0 29 37 / 723

HAUSBAU DAMM KG

Wohnungsbauträger u. Betreuungsgesellschaft

Generalunternehmer

für schlüsselfertiges Bauen

5760 ARNSBERG 2 · Hellefelder Straße 11

Telefon 02931/1956-58

MÖBEL Krause

Ihr leistungsstarker Partner beim Möbelkauf

Einmalige Gelegenheit!

7 hochwertige Marken-Musterküchen im Preis um 50% reduziert:

Alno 80 Eiche furniert, braun	2879,-
Poggenpohl Form 2000 CH 60, blütenweiß, Coronal	4175,-
Poggenpohl Form 2000 CF 61/92, Coronal, quarz mit Eiche hell	5580,-
Poggenpohl Form 2000 FM 95, Furnier-Massivlisene, Eiche hell	6226,-
Poggenpohl Form 2000 ML 93, Eiche massiv, getönt	3257,-
Zeyko 707 Kunststoff, kieferfarbig	2200,-
Zeyko Finnland Eiche furniert Räucherton	4600,-

Kaufen Sie keine markenlose billige Küchenzeile, wenn Sie die Möglichkeit haben für nur wenige Mark mehr eine hochwertige Markenküche zu bekommen. Es handelt sich bei diesen Küchen nicht um Auslaufmodelle, sondern um aktuelle Modelle, die Sie noch jahrelang ergänzen können.

Alle Preise verstehen sich einschl. Beratung, Planung und Montage. Nutzen Sie diese einmalige Chance! Schauen Sie unverbindlich bei uns rein.

ASTA 77

5760 Arnsberg 2 · Am Bahnhof · Telefon 10709

Vor dem günstigen Einkauf steht der Preisvergleich

ALDI-Preisinformation

Roggenmischbrot	1250-g-St.	–,99
Leinsamenbrot, geschnitten	500-g-Pkt.	–,99
Buttertoast, geschnitten	500-g-Pckg.	–,99
Schinkenbrot, geschnitten	500-g-Pkt.	–,89
Bauernschnitten	500-g-Pkt.	–,79
Nordi-Milch-Knäckebrot	250-g-Pckg.	–,69
Nordi-Roggen-Knäckebrot	250-g-Pckg.	–,69
Toastbrot, geschnitten	500-g-Pckg.	–,59
Schwarzbrot, geschnitten	500-g-Pckg.	–,49

Holl. Gouda i. St., 48% F.i.Tr.	1 kg	7,98
Holl. Geheimratskäse, 48% F.i.Tr.	400-g-St.	3,79
Schmelzkäse, sortiert, 6 Ecken, 30/40% F.i.Tr.	250-g-Ds.	1,79
Chester-/Holländer/Emmentaler Scheibli, 45% F.i.Tr.	200-g-Pckg.	1,59
Frischkäsezubereitung, 45% F.i.Tr.	200-g-Schale	1,49

Preisermäßigungen

Harzer/Mainzer

200 g ~~–,79~~ **–,69**

Naturkäse-Scheiben, sortiert

250-g-Pckg. ~~2,49~~ **2,39**

Bratfilets aus feinen dänischen Makrelenfilets in mild-würziger Marinade	500-g-Ovalds.	1,99
Filetröllchen vom Grill in Burgundersoße mit Champignons	200-g-Ds.	1,79

Preisermäßigungen

Heringsfilets in Öl

125-g-Btl. ~~1,39~~ **1,29**

Lachsersatz-Scheiben

100-g-Ds. ~~1,99~~ **1,89**

Feinschmeckerplatte aus zarten Heringsfilets	200-g-Ds.	1,59
Thunfisch in Öl	210-ml-Ds.	1,39
Hering in Gelee	190-ml-Ds.	1,49
Heringsfilets, geräuchert	190-ml-Ds.	1,49
Heringsfilets in Pfeffersoße	190-ml-Ds.	1,39
Thunfisch, pikant	210-ml-Ds.	–,89
Ölsardinen ohne Haut und Gräten	125-g-Ds.	–,89
Makrelenfilets in Tomatensoße	190-ml-Ds.	–,79
Makrelenfilets in Öl, ohne Haut und Gräten	125-g-Ds.	–,69

Ostfriesische Te[illegible]sch	125-g-Pckg.	2,19
Zitronentee-Getr[illegible]	400-g-Gl.	1,79
Westminster-TEA, schwarzer Tee,		

Vergleichen Sie!

Grand Marnier Cordon Jaune, franz. Orangenlikör, 40 Vol.%	0,7-l-Fl.	13,49
Combier, franz. Orangenlikör, 40 Vol.%	0,7-l-Fl.	9,98

Preisermäßigung

Amaretto,

ital. Mandellikör, 30 Vol. %

0,75-l-Fl. ~~10,49~~ **9,98**

Jagdbitter Mümmelmann[illegible] räuterlikör, 35 Vol.% 0,7-l-Fl. 9,49

ALDI-aktuell

Diese Artikel empfehlen wir Ihrer besonderen Aufmerksamkeit. Verkauf, solange der Vorrat reicht.

Herrensocken,
in modischen Farben,
Größe: 10½ bis 12½,
55% Wolle, 45% Acryl

ALDI-aktuell 1 Paar **2,98**

Kinderstrumpfhose,
verschiedene Farben

30% F.i.Tr.	200-g-Block	–,99
Sahneschmelzkäse, 50% F.i.Tr.	150-g-Block	–,99
Kerniger Frischkäse, 20% F.i.Tr.	200-g-Schale	–,99
Doppelrahm-Frischkäsezubereitung, 100 g	2er-Pckg.	–,79
Fruchtquark, Magerstufe	200-g-Schale	–,55
Fruchtjoghurt aus Magermilch	500-g-Be.	–,75
Fruchtjoghurt, Erdbeer/Kirsch	150-g-Be.	–,29
Tortenguß, klar	3er-Pckg.	–,45
Vanillin-Zucker	10er-Pckg.	–,45
Backpulver	6er-Pckg.	–,45

Preisermäßigung

DOMINO Backmischung
für Sand- oder Rührkuchen
500-g-Faltschtl. ~~1,59~~ **1,49**

Speisestärke	400-g-Faltschtl.	–,79
Weizenmehl, Type 405	1-kg-Btl.	–,69
Puderzucker	250-g-Pkt.	–,59
Haselnußkerne	200-g-Faltschtl.	1,29
Sultaninen	200-g-Btl.	–,89
Schokoladenstreusel	200-g-Btl.	1,39
Maiskeimöl	0,5-l-PVC-Fl.	1,89
Tafelöl	1-Liter-Fl./Ds.	1,69
Kokosfett	250-g-Pkt.	–,89
Pflanzenfett	200-g-Be.	–,75
Buttella-Sonnenblumen-Margarine	500-g-Schale	1,39
Buttella-Pflanzen-Margarine	500-g-Be.	1,09
Margarine Holstensegen	500-g-Be.	–,79
Buttella-Bio-Reform-Margarine	250-g-Be.	–,79
H-Vollmilch, 3,5% Fett	1-Liter-Tetrabrik-Pckg.	–,85
H-Milch, 1,5% Fett	1-Liter-Tetrabrik-Pckg.	–,69
Milchmischgetränke, 0,2 l	3er-Pckg.	–,89
H-Schokoladentrunk	1-Liter-Tetrabrik-Pckg.	–,85

Milsani-Dosenmilch, 10%	340-g-Ds.	–,89
Milsani-Dosenmilch, 10%	170-g-Ds.	–,46
Milsani-Dosenmilch, 7,5	340-g-Ds.	–,69
Milsani-Dosenmilch, 7,5%	170-g-Ds.	–,37

Preisermäßigungen

Assugrin, flüssig
200-ml-Fl. ~~3,98~~ **3,79**

Assugrin
650-St.-Pckg. ~~3,49~~ **3,29**

Diät-Konfitüre: **Erdbeeren, Kirschen, Aprikosen**	430-g-Gl.	1,99
Diät-Zucker	500-g-Pkt.	2,29
Diät-Schokolade mit Fruchtzucker, Vollmilch	100-g-Tfl.	1,49
Klee-Linden-Honig	500-g-Gl.	2,98
Bienenhonig vom Besten	500-g-Gl.	2,79
Bienenhonig, flüssig	500-g-Gl.	1,59
Tamara-Extra-Auslese: Konfitüre aus tiefgefrorenen Früchten: **Schw. Johannisbeeren**	450-g-Gl.	1,59
Erdbeeren, Kirschen, Aprikosen	450-g-Gl.	1,39
Brombeer-Gelee	450-g-Gl.	1,39
Frischpflaumenmus	450-g-Gl.	1,29
Gloria-Erdbeer-Konfitüre	450-g-Gl.	–,99
Nuß-Nougat-Creme	400-g-Gl.	1,59
Mucci-Eiskrem: **Eis-Magazin,** Schoko, Vanille, Erdbeer	15 Eis am Stiel	2,98
Schlemmerbecher, Orangenlikör, Nougat	500 ml	2,39
Familienbecher, verschiedene Geschmacksrichtungen	500 ml	1,89
Eierlikör-Schoko	500-ml-Pckg.	1,79
Milchspeise-Eis, Erdbeer-Vanille, Schoko	1000-ml-Pckg.	1,49
Cocktailbecher		–,89
Waffelhörnchen	St.	–,69
H-Schlagsahne, 30% Fett	0,2-l-Pckg.	–,89

Wiener Café, Mocca-Edelbitter, 28 Vol.%	0,7-l-Fl.	8,98
Waldheidelbeeren	580-ml-Gl.	2,29
Schattenmorellen o. Stein	720-ml-Gl.	1,99
Preiselbeeren	370-ml-Gl.	1,99
Erdbeeren	850-ml-Ds.	1,79
Ananas, ganze Scheiben	850-ml-Ds.	1,49
Pfirsiche, gleichm. ausgesuchte Früchte	850-ml-Ds.	1,49
Williams-Christ-Birnen, halbe Früchte	850-ml-Ds.	1,39
Aprikosen, halbe Früchte	850-ml-Ds.	1,09
Pflaumen ohne Stein	720-ml-Gl.	–,99
Griech. Pfirsiche	850-ml-Ds.	–,89
Apfelkompott mit Stücken	370-ml-Gl.	–,79

Preisermäßigung

Apfelmus
720-ml-Gl. ~~–,59~~ **–,55**

Ananas in Stücken	580-ml-Ds.	–,69
Mandarin-Orangen	315-ml-Ds.	–,69
Holl. Champignons in Scheiben, I. Wahl	315-ml-Gl.	1,99
China-Champignons, ganze Köpfe, I. Wahl	425-ml-Ds.	1,89
Champignons, geschnitten, III. Wahl	315-ml-Ds.	–,99
Formosa-Stangenspargel, geschält, mit grünen und weißen Köpfen	840-ml-Ds.	3,19
Formosa-Spargelabschnitte mit grünen und weißen Köpfen	460-ml-Ds.	1,39
Formosa-Stangenspargel	250-g-Ds.	1,39
Schwarzwurzeln, liegend	580-ml-Gl.	1,59
Jg. Erbsen, extra fein, mit Möhren	850-ml-Ds.	1,19
Jg. Erbsen, fein, mit Möhren	720-ml-Gl.	–,99
Jg. Erbsen, sehr fein	850-ml-Ds.	–,99
Schnittbohnen I	850-ml-Ds.	–,89
Jg. Erbsen, extra fein	425-ml-Ds.	–,69
Delikateß-Bohnen	425-ml-Ds.	–,69
Brechbohnen I	850-ml-Ds.	–,69
Jg. Erbsen, sehr fein, mit Möhren	425-ml-Ds.	–,69
Rotkohl	720-ml-Gl.	–,59
Weinsauerkraut	850-ml-Ds.	–,59
Geschälte Tomaten	425-ml-Ds.	–,49

Preisermäßigung

Jg. Wachsbrechbohnen I
425-ml-Ds. ~~–,69~~ **–,59**

70% Acryl, 30% Polyamid
ALDI-aktuell St. **2,98**

Fußmatten, aus Kokos-Velour, Nadelfilz und Polyaethylen, 60 x 40 cm
ALDI-aktuell St. **6,98**

Norda-Fischmenü-Dillfilets, Kabeljaufilets in Dillsauce	400-g-Pckg.	3,49
Königsberger Klopse in Kapernsoße	540-ml-Ds.	2,79
Spaghetti Napolitana, komplett für 2–3 Personen	475-g-Pckg.	1,99
Kohlrouladen	800-g-Ds.	1,89
Nasi Goreng	500-g-Ds.	1,89
Ravioli in Tomatensoße	850-ml-Ds.	1,19
Linsen mit Suppenkraut	850-ml-Ds.	–,69
Weiße Bohnen mit Suppenkraut	850-ml-Ds.	–,59
Bihun-Suppe, tischfertig	400-ml-Ds.	2,39
Feuriger Texaseintopf, tischfertig, Jagdwurst, rote und grüne Bohnen	850-ml-Ds.	2,19
Thai-Suppe	400-ml-Ds.	1,99
Serb. Bohnensuppe	800-g-Ds.	1,89
Grüne Bohnen mit Fleisch	800-g-Ds.	1,89
Pottkieker-Erbsensuppe	800-g-Ds.	1,89
Hühnersuppe, Junghuhnfleisch in klarer Hühnerbrühe	340-ml-Gl.	1,69
Rindsbouillon, instant	140-g-Gl.	1,39
Klare Fleischbrühe	4 Doppelwürfel	–,99
Fleischklößchensuppe	Doppelpckg.	–,45
Ital. Frühlingssuppe	Doppelpckg.	–,45
Maggi-Würze	250-g-Fl.	1,49
Suppengewürz	100-g-Btl.	1,39

Preisermäßigungen

Gurkenhappen, schlesisch
580-ml-Gl. ~~1,49~~ **1,39**

Gewürzgurken, wie gewachsen
720-ml-Gl. ~~–,99~~ **–,89**

Gurkentopf	1700-ml-Gl.	2,69
Argent. Salat	370-ml-Gl.	1,79
Kürbis	720-ml-Gl.	1,49
Delikateß-Gewürzgurken, Auslese	720-ml-Gl.	1,49
Mixed Pickles	370-ml-Gl.	1,49
Karottensalat	580-ml-Gl.	–,99
Budapester Salat	370-ml-Gl.	–,99
Tomaten-Paprika	370-ml-Gl.	–,89
Selleriesalat in Streifen	370-ml-Gl.	–,79
Salat-Mayonnaise, 50%	500-g-Gl.	1,19
Delikateß-Mayonnaise, 80%	250-g-Gl.	–,89

ALDI MARKT

ALDI GmbH & Co.KG **Essen**

Den für Sie nächstgelegenen ALDI-Markt erfahren Sie unter der Telefon-Nr. 02 01/56 21

MK W 17/79



Specht's Brautausstattung - ein Traum aus Spitze erhielt Sonderapplaus beim großen Finale.

Herbst-u. Winter-Chic

in Grau — Weinrot — Lila — Schwarz und Pfeffer

Kein freies Plätzchen gab es mehr in der Schützenhalle am Montagabend, als der Arnsberger Fachhandel in dem mit goldenen Herbstblumen festlich geschmückten Saal seine Modenschau mit Marianne Holm als „Modeplauderin" vorstellte, die so vielseitig und interessant war, daß über drei Stunden wie im Flug vergingen.

Münchener Mannquins und Dressman bewiesen mit rund 100 Modellen das neue Image der Saison-Mode, die jugendlich, sportlich-flott, leger und sehr elegant wirkt. Genoppter Tweed-Effekt, blaßkarierter Schotten-Look und für den Herren den Landlord-Look sind „in". Weiches Material wird zu Wickelkleidern drappiert oder gezogen. Liebenswerte Modedetails sind Stehbündchen, kleine Schalkragen und Raglanärmel. Das Kostüm präsentiert sich in Edelkammgarn, sehr damenhaft, mit glattem, schmalen Rock. Aber auch der Schlitzrock besitzt Schick und Schwung.

Man trägt wieder kokette Hütchen, oft in „Pillboxform", auch mit „Marlene-Dietrich-Schleier".

City-Eleganz in angenehmer Laufhöhe, weisen die neuen Stadtstiefel auf, die zur aktuellen Mantelmode gehören. Zu Rock, Hose oder Kleid, paßt der neue universelle Schuh: ein Röhrli-Röckli. Taschen aus Naturleder sind wichtige Accessoires.

E. Thüner



Dieser verspielt gearbeitete Ozelottkatzenmantel war nur eine der Attraktionen, die Pelzmoden Reiss über den Laufsteg schickte.

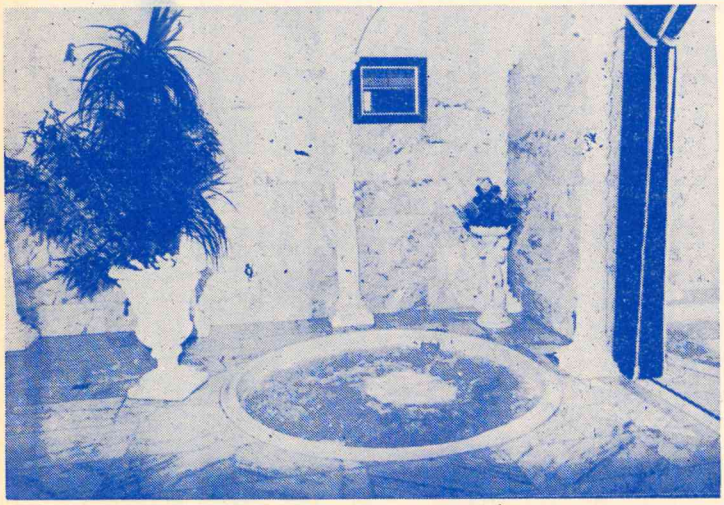

Neue Attraktion bei SAUNA MAND in Arnsberg

Das luxuriöse Flair eines alten Römerbades können alle Sauna- und Sonnenbankfreunde bei Sauna Mand genießen. Dieses Sprudelbad pumpt durch 80 Massagedüsen Sauerstoff ins Bad, sodaß der Kreislauf in Schwung kommt und alle Muskeln sanft massiert werden. Die tolle Atmosphäre läßt außerdem den geselligen Aspekt nicht zu kurz kommen.

ARNSBERGER STADTANZEIGER der ideale Werbeträger!

PFITZNER FACHSPORT

Jetzt beginnt die HALLENSAISON

Hallenschuh Phoenix HT 2000
atmungsaktiv wie Leder, trotzdem, waschmaschinenfest, super leicht!

Leinenschuh Phoenix Trixat 2000

Gelbe Trainingsbälle
3 Stück-Dose nur 5,90

...the 4 · ☎ 4502
...Markt)

Wir haben den LADA.
NIVA 5000
DM 16.795,–
unverbindliche Preisempfehlung zuzügl. Überführungskst. ab Neu Wulmstorf bei Hamburg



Mit einem LADA kann man leben

Deutsche Lada Import GmbH 2153 Neu Wulmstorf
Lada
Beratung, Verkauf und Service bei Ihrem Lada-Händler:
Lada-Direkthändler
Gerhard Ebbers
Elf Apostel 11
5760 ARNSBERG 2
Tel. (02931) 12325

Am Donnerstag, dem 25. Okt. 1979 eröffnen wir den
MEN-SHOP SPECIAL
in ARNSBERG, Alter Markt 15.
In diesem Herrengeschäft finden Sie viele Herrenpflege-Serien, Pullover, Westen, Herrenunterwäsche von Home und Carrucci, und die Kleinigkeiten, die nicht jeder hat.
Franz-Jörg Schulte
Foto-Kosmetik-Shop-GmbH
5760 Arnsberg 2, Steinweg 2, Telefon 0 29 31 - 34 64

Blühende Heide · Grabpflanzen
Nadelgehölze · Rhododendron
KRASS-BAUMSCHULEN
5760 ARNSBERG 2
Rumbeck, an der B 7 Ruf: (0 29 31) 1 01 50
Niedereimer, Wannestraße Ruf: (0 29 31) 60 50

Die **CDU Arnsbergs**

dankt allen ihren Wählern für das ihr erneut bei der Kommunalwahl geschenkte Vertrauen.

Mit der CDU in Arnsbergs Zukunft

Einkellerungskartoffeln

der Sorten

Grata und Hansa

in bekannt bester Qualität

ab Wagon oder frei Haus

nur von

BÄUERLICHE BEZUGS- und ABSATZGENOSSEN- OEVENTROP eG
Widayweg – Tel. 0 29 37 / 261

HAUS- UND GARTENMARKT
Clemens-August-Straße 73
5760 ARNSBERG 2
Telefon 0 29 31 / 1 06 58



MASCHEN-MODEN

Pluth

Clemens-August-Straße 9
5760 Arnsberg 2
und laufend aktuelle Sonderangebote!

schnell - preiswert - zuverlässig

VERKAUF · BERATUNG

Radio Mommertz

Fernseh + HiFi-Studio
Fernsehschnelldienst · Antennenbau
Apostelstraße 8 · Telefon (0 29 31) 47 31
5760 Arnsberg 2

(Fortsetzung: Kleintierschau Oeventrop)
Diese zwölf Vereine mit je 40 Kaninchen kämpfen um den begehrten Wanderpokal, den im Vorjahr der auch für die Oeventroper Schau gemeldete Verein Heeßen aus Nürnberg-Cadolzburg errang.
Der Verein W 348 Oeventrop und Umgebung hat diesen Pokal bereits dreimal gewonnen.
Die Frauengruppe der Briloner Kaninchenzüchter, vor zwei Jahren in Stuttgart Bundesmeister geworden, wird ihre selbst gefertigten Erzeugnisse aus Kaninchenfell zeigen: Mäntel, Jacken, Kissen, Vorleger und andere Teile können am Rande der Schau besichtigt und bewundert werden.
Der Oeventroper Kleintierzuchtverein gliedert der Pokalschau seine eigene Vereinsschau an. Auch hierbei werden die Aussteller um den Titel „Vereinsmeister" hart ringen.
Als Rekordleistung kann man die Aktivität der Jugendgruppe werten, die in die Vereinsschau allein 50 Tiere einbringt. Aber auch die Geflügelzüchter wetteifern um Titel und Pokale.
Die Schützenhalle wird wieder den bei solchen Ausstellungen gewohnten Rahmen erhalten, Volieren mit Fasanen und Ziergeflügel, Blumenbeete, Ziergehölze und Springbrunnen sollen die Schau verschönen. Der Abgeordnete des Europa-Parlaments Meinolf Mertens wird die Schau am Samstag um 14 Uhr offiziell eröffnen. Hierzu und für den Nachmittag haben die Oeventroper Züchter dreißig körperbehinderte Kinder aus dem Kreisgebiet eingeladen, ein Beitrag zum Jahr des Kindes! Bei Kaffee, Kuchen und Musik sollen den kleinen Gästen die Schönheiten der Kleintierzucht nahegerbracht werden, die ihnen sonst gewöhnlich vorenthalten bleiben. Jugendgruppen und Vereine haben auch Kaninchen zur Verfügung gestellt, die man während der Ausstellung kaufen kann. Der Erlös aus dem Verkauf soll den Behinderten zugute kommen.
Die Veranstalter laden die gesamte Bevölkerung aus Oeventrop und Umgebung zu dieser interessanten Pokalschau herzlich ein.
Öffnungszeiten Samstag, 6. 10. und Sonntag,7. 10. 79, jeweils von 9.00 bis 18.00 Uhr.

„Börse" strahlt mit neuem Fachwerk

Am Lindenberg leuchtet die gute alte „Börse" mit seiner „neu renovierten" Schiefer- und Fachwerk-Fassade behäbig und gemütlich neu hervor. Seit 1863 war hier zunächst eine Gartenlaube, deren honorige Besucher vom Bäcker und Wirt Anton Schelle „über die Straße" mit Bier versorgt wurden.Zehn Jahre später (1873) legte Schelle dann eine hohe geräumige Halle als Schankwirtschaft mit einer Gartenwirtschaft an. Hier trafen sich die Bürger, Kaufleute, Räte, Handwerksmeister, Referendare in bunter Mischung und Einhelligkeit; auch die „Herren Studenten" hatten hier manchen bierseligen Kommers.

Die einschlägigen Stammtische überdies hatten vieles zu besprechen, was in die Wichtigkeit des Geschehens der großen Welt und des oft noch wichtigeren Arnsbergs einzuordnen war. Es wurde eine echte Börse, ein Zusammenfinden, und so war der Name „Börse" und „auf'm Börsengarten" bald ein Begriff.

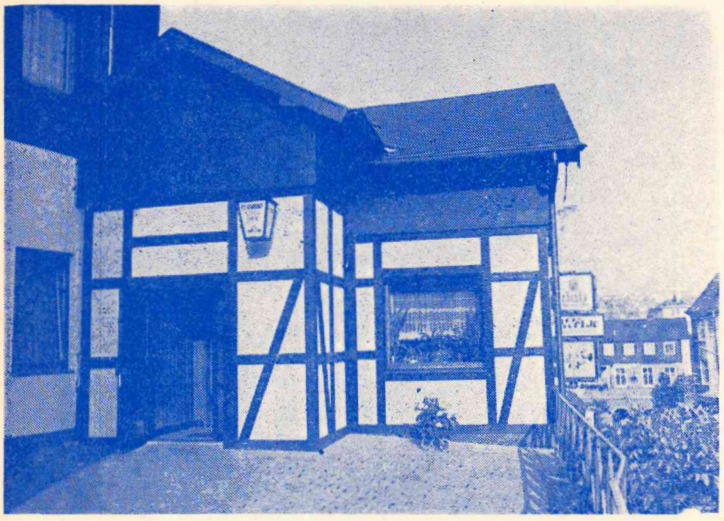

Über der Eingangstür der „Halle" war sogar eine mit der Treppenleiter zu besteigende Bühne, von wo bisweilen fröhliche Klänge zu Konzert und Tanz heruntertönten. Schon bald wurde auch ein Saal mit offener Sicht nach draußen und — unten vom Lindenberg aus — eine wegverkürzende Treppe „direkt nach oben ins Lokal" gebaut. — Mehr als hundert Jahre sind seit damals vergangen. Im Jahre 1962 ging das Anwesen in das Eigentum des gelernten Kochs und Konditors Ludwig Gesing über, dessen Familie schon wenige Jahre später die Selbstbewirtschaftung im rentablen Familienbetrieb übernahm. Seit damals gab es mancherlei Ausbauten, Umbauten, Verbesserungen nach neuestem Stand, so daß man längst an behäbiger Theke viel Platz findet, um ein echtes Thekengespräch zu führen, wie es ja gerade in Arnsberg so begehrt ist.

Mehr als 200 Plätze laden zum gemütlichen Verweilen ein, sei es im stilvoll eingerichteten Schankraum für mehr als 60 Personen oder im Saal für 90 Personen oder gar im hell und behaglich eingerichteten Speisezimmer (65 Pers.). Alles atmet echte Bürgerlichkeit, wie sie ein Gast liebt, der etwas Gediegenes sucht. — Ein Blick auf die reichhaltige Speisekarte läßt erkennen, daß es in guter Auswahl alles gibt, was ein Feinschmecker von einer gut bürgerlichen Küche erwartet, wo noch echt und richtig gekocht und geschmort wird. Die Chefin als erste Köchin macht ihrer Kochkunst alle Ehre.

Was liegt näher, als daß sich die Börse für Familienfeste, Vereinsfeierlichkeiten, gemütliche Beisammensein oder zur genüßlichen Einkehr bestens empfiehlt. Außerdem tagen hier auch nicht ohne Grund der Arnsberger Frauen-Singkreis, die Sauerlandia mit ihren Damen, die Liedertafel, die Landsmannschaften, junge Leute, Pensionär und nach wie vor die Marinekameradschaft. Beste Empfehlung!

ARNSBERGER STADTANZEIGER
Herausgeber: Molitor + Partner GbR
Verantwortlich für den Gesamtinhalt: Annemarie Molitor
Redaktion: Oberglösinger Str. 55a, 5760 Arnsberg 2, Tel. (0 29 37) 65 13 + 425
Auflage: 15.000 verteilte Exemplare
Erscheinungsweise: Wird kostenlos an die Haushaltungen in Alt-Arnsberg, Breitenbruch, Bruchhausen, Frenkhausen, Freienohl, Herblinghausen, Niedereimer, Oeventrop, Olpe, Rumbeck, Uentrop und Wennigloh verteilt.
Zur Zeit gilt Anzeigenpreisliste Nr. 2 vom 1. August 1977.
Die Verwertung von Mitteilungen, Anzeigenlayouts etc. durch andere als die Herausgeber ist — auch auszugsweise — nur mit Genehmigung derselben zulässig.

Sonderposten! Verkauf solange Vorrat reicht!

Lama-Decke
100% Lama im Flor
150/200
139,-

Kopfkissen
gefüllt mit 1000g orig. Entenfedern
80/80
25,-

Bettwäsche Garnitur
Bauernkaro 100% Baumwolle
135/200
20,-

Karo-Step-Bett
gefüllt mit 1300 g Ia orig. Gänsedaune leicht fedrig
135/200
198,-

Betten Morseck
Das freundliche Fachgeschäft
Betten — Aussteuerwäsche — Frottier
Bettfedernreinigung
5760 Arnsberg 2, Brückenplatz
Telefon 1 02 21

H.HOEVEL
Ihr V.A.G. Partner

Die Auswahl der Erfolgreichen:

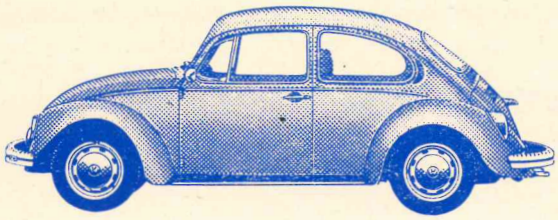

Käfer.

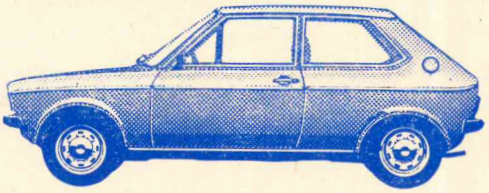

Polo.

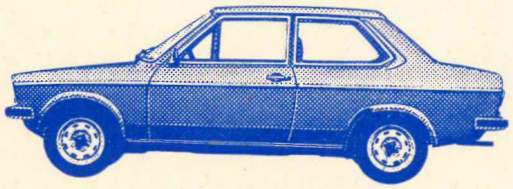

Derby.

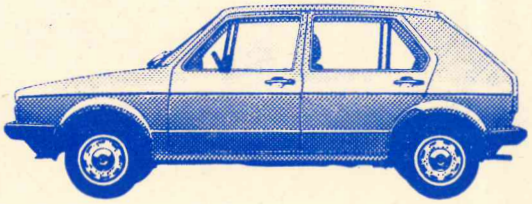

Golf.

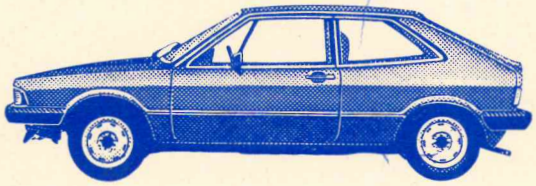

Scirocco.

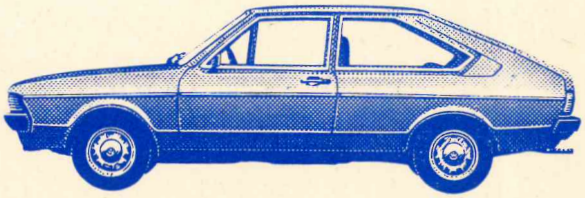

Passat.

V·A·G Audi

H. HOEVEL
5760 ARNSBERG 2
Ruhrstr. 70-72 · Telefon 4011

Baumarkt

. . . der Beweis für Qualität und Preis!

Badezimmer farbig kompl.
mit Kaldewei Badewanne Saniform, 170 cm, Badebatterie, Ab- und Überlaufgarnitur, Fliesenrahmen, Waschtisch 60 cm, Ablage, Spiegel, WC mit Sitz und Spülkasten und allen dazugehörigen Befestigungen und Armaturen
nur 495,—

Doppelwaschtisch
110 cm, moderne Form in oliv, curry, beige
nur 275,—

Heizkörper-Thermostatventile
kompl. mit festem Fühler 3/8" und 1/2"
nur 16,50

Wand- und Bodenfliesen
für jeden Geschmack und Verwendungszweck bei uns äußerst preisgünstig
z. B.
Bodenfliesen
10 x20x 1. Wahl braungeflammt **qm nur 17,60**

Teppichboden
kurze Schlinge, ideal für den Wohnbereich
qm nur 7,98

Teppichboden
„Monacco", kurze feste Schlinge äußerst strapazierfähig **qm nur 14,90**

Teppichboden
Velours, sehr robust, wohnl. Farbe
qm nur 18,50

Teppichboden „Berber"
100% reine Schurwolle, dichte feste Noppe, für anspruchsvolle Kunden, die den rustikalen Wohnstil lieben! **qm nur 27,50**

Profilbretter Fichte / Tanne
in den handelsüblichen Längen je 10 St. folienverpackt
9,5 x 96 mm B-Sort. **qm nur 8,50**
12,5 x 96 mm A-Sort. **qm nur 11,45**

bildschöne Deckenvertäfelung
Eiche Rustikal 20 x 60, Nut und Steckpaneele, 13 mm stark
qm nur 29,50

Henke Bodentreppe
in verschiedenen Abmessungen, komplett, einbaufertig **ab 227,50**

Struktur Zimmertür
Oberfläche roh, lasierfähig, einhängefertig, 86 x 1,98 **qm nur 59,50**

Die Preise verstehen sich incl. MWSt. bei Abholung von unserem Lager gegen Barzahlung.

: macht bauen billiger

Öffnungszeiten:
Mo – Fr 8.30 – 18.00
Sa 8.00 – 13.00
langer Sa 8.00 – 17.00

NOEKE
5778 Meschede 3 - Freienohl
Freienohler Str. 124-128
Tel.: 02903/6651-54

Herbst-Leserreise des ARNSBERGER STADTANZEIGER
in Verbindung mit dem Reisebüro Vollmer

Das besondere Angebot:



Jule-Bord-Fahrten nach Oslo

Reisetermine: **Fahrt I: Freitag, 30. 11. - Montag 3. 12. 79**
Fahrt II: Freitag, 7. 12. - Montag 10. 12. 79

Und das wird Ihnen für nur DM 362,50 geboten!

Freitag, 30. 11. bzw. 7. 12. 1979
6.00 Uhr Busfahrt nach Kiel. 13.00 Uhr mit M/S „Prinzesse Ragnhild" – 8.500 BRT – nach Oslo. Begrüßungs-Drink an Bord. Mittagessen (Skandinavisches Buffet), Abendessen (Menu mit 3 Gängen). Unterhaltungs- und Tanz-Musik.

Samstag, 1. 12. bzw. 8. 12. 1979
Ab 6.30 Uhr Frühstück. Ankunft in Oslo 8.00 Uhr. Anschließend Transfer ins Stadt-Centrum. Der Tag steht zur freien Verfügung. 19.00 Uhr JULE BORD mit Frei-Bier und Frei-Aquavit; JULE-Buffet, über 70 verschiedene Spezialitäten werden – besonders attraktiv dekoriert – angeboten! Sie können essen und trinken, so lange es Ihnen schmeckt ! ! !
Unterhaltungs- und Tanz-Musik, Folklore-Vorführung.

Sonntag, 2. 12. bzw. 9. 12. 1979
8.00 bis 10.00 Uhr Frühstück. 10.00 Uhr Start zur Stadtrundfahrt mit Besuch des Vigeland-Parks, des Holmenkollen, der Museen auf Bydöy (Fram, Kon-Tiki, Wikinger-Schiffe)
13.30 Uhr Abfahrt von Oslo. Mittag- und Abendessen wie auf der Hinfahrt. Unterhaltungs- und Tanz-Musik an Bord.

Montag, 3. 12. bzw. 10. 12. 1979
7.30 bis 9.00 Uhr Frühstück. 9.00 Uhr Ankunft in Kiel. Rückfahrt per Luxus-Bus nach Arnsberg mit Zwischenstops –
An Arnsberg: ca. 18.00 Uhr.

Zusätzlich wird in Oslo ein Ausflug zum Tyrifjord, einem der schönsten Binnen-Fjorde Norwegens, angeboten. Unterwegs Mittagessen (norwegische Hausmannskost). DM 48,- pro Teilnehmer. Im Reisepreis sind vorstehende Leistungen und bereits die Unterbringung in einer Doppel-Kabine mit fl. W. enthalten.

Die Unterbringung in einer Außenkabine mit Du/WC kostet zusätzlich DM 34,–.

Bitte, beachten Sie auch die Möglichkeit des zollfreien Einkaufs an Bord – dazu die Transit-Ration, die Sie preisgünstig mitnehmen können!

Reiseanmeldung

REISEBÜRO VOLLMER
Clemens-August-Straße 4 – Tel. (0 29 31) 18 41 - 43
5760 ARNSBERG 2

ARNSBERGER STADTANZEIGER
Oberglösinger Straße 55a – Telefon (0 29 37) 65 13
5760 ARNSBERG 2

Hiermit melde ich verbindlich folgende Teilnehmer an:

	NAME	Vorname	Alter	genaue Wohnanschrift mit Postleitzahl / Telefon
1.				
2.				
3.				
4.				

○ Außenkabine Du/WC (**Zuschlag DM 34,– pro Person**)
○ Teilnahme am Ausflug Tyrifjord + **DM 48,–**

Es gelten die Reisebedingungen des Reiseveranstalters:

Ort _____ Datum _____ Unterschrift _____

Nähere Informationen erhalten Sie beim Reisebüro Vollmer, 5760 Arnsberg 2, Clemens-August-Straße 4, Telefon (0 29 31) 18 41 - 43

PFITZNER FACHSPORT

Reitsportverkauf ohne Service? Undenkbar!

Reparaturwerkstatt sowie fachgerechte Beratung durch unser geschultes Personal (Übungsleiterin: Reitsport) machen uns zum führenden Fachgespäft im Sauerland.

PFITZNER - Reitsport auch in Freienohl!

Hüsten Möhne 4 · ☎ 4502 (Hüstener Markt)

Verkaufe

guterhaltene Fernsteuerung
Brandt Elektronic Mikropop 4/6 Sport
Telefon (0 29 37) 67 17

VW-Käfer

1200 m³, 34 PS, Bauj. '72, TÜV 12/1980.

Preis: 2.950,- DM

Deutsche Lada Import GmbH 2153 Neu Wulmstorf

Lada

Beratung, Verkauf und Service bei Ihrem Lada-Händler:
Lada-Direkthändler
Gerhard Ebbers
Elf Apostel 11
5760 ARNSBERG 2
Tel. (02931) 12325

RÖHRIG

BAUMSCHULEN - GARTENCENTER

– Ihr echter Partner in allen Gartenfragen –

- **Kleingehölze in großer Auswahl**
  für Vorgärten und Grabbepflanzung
- **Beerenobst**
- **Winterharte Blütenstauden**
  für Steingärten und zum Schnitt
- **Blumenzwiebeln**
  ein ausgesuchtes Sortiment in bester Gärtnerqualität
- **Biologischer Pflanzenschutz**
  Algen-Steinmehle

Kommen Sie zu uns in die Baumschule!
Wir beraten Sie fachkundig!
Der neue Buntkatalog ist da!

5760 Arnsberg 2 · Altes Feld · Ruf (02931) 3201
Wir haben **geöffnet:** Täglich von 7-18 Uhr durchgehend
Samstag 7-12 Uhr

Winterkauf jetzt!



„Verschiebe nicht auf morgen, was Du heute kannst besorgen."
Mit anderen Worten:
Bestellen Sie Ihren Ruhrkohle-Vorrat jetzt!

Ihr Ruhrkohle-Service-Händler

RUHRKOHLE SERVICE
Heizwert ist mehr wert

BERNHARD Grüne + Sohn
Inh. Bernhard Grüne
Hellefelder Straße 84 · 5760 Arnsberg 2 · Tel. (0 29 31) 1 07 35

Unser Angebot

Damen-Stretchcordhosen beste Qualität	**89,90**
Kinder-Breitcordhosen Baumwolle/Synthetik, Spitzenqualität	**34,90**
Herren-Jeans vorgewaschen, Markenqualität	**39,90**
Da.+He-Rollkragenpulli Feinstrick, Acryl	**11,90**
Kinder-Strumpfhosen Größe 1-12	**3,90**

Modische Nickis für Damen, Herren und Kinder zum bekannt kleinen Preis!

Strickmoden Lackner

Hüsten, Bahnhofstraße 125 - **Neheim,** Hauptstraße 15
Arnsberg, Ruhrstraße 13 - **Sundern,** Hauptstraße 60

Der nächste ARNSBERGER STADTANZEIGER erscheint am 31. Oktober 1979.
Anzeigenannahmeschluß ist am 23. Oktober 1979.

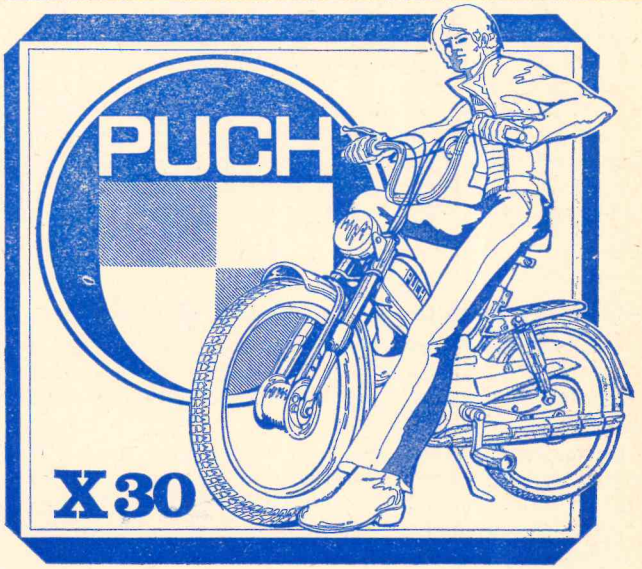

Sonderposten statt 1.540,-

in begrenzter Stückzahl zum Aktionspreis von nur DM **1.350,-**

FAHRRÄDER - MOTORRÄDER
WIERLEUKER

Hauptgeschäft:
BRUCHHAUSEN
Bruchhauser Straße 67
Telefon (0 29 32) 46 76

Filiale:
NEHEIM
Apothekerstraße 10
Telefon (0 29 32) 2 29 60

PUCH bietet mehr

Bemerkenswertes aus Oeventrop

(DC) Feuerwehr, Rotes Kreuz und andere Hilfsorganisationen haben gerade in letzter Zeit auf ordnungsgemäße Numerierung der Häuser hingewiesen, damit es in Notfällen zu keinen Verzögerungen kommt. In Glösingen/Dinschede gibt es ein negatives Beispiel, wo selbst die beste Numerierung nichts nützt, da es schon bei den Straßennamen zu Verwechslungen kommt.

Gemeint sind hier die Straßen Oesterfeldweg – Im Oesterfeld – Zum Oesterfeld.

Als Straßenbezeichnung ist hier „Oesterfeldweg" am längsten in Gebrauch, seit vielen Jahren auch „Im Oesterfeld". Nach der Neugliederung ist nun für „Auf dem Bruch" „Zum Oesterfeld" hinzugekommen. Diese Bezeichnung war nach Meinung der Chronisten eine schlechte Wahl, denn mit dem genauen Auseinanderhalten haben nicht nur Ortskundige Schwierigkeiten, selbst der Oeventroper Bürger – von Kindern ganz zu schweigen – gibt hier Wegsuchenden immer wieder falsche Auskunft, weil die Namen der auch noch nah zusammenliegenden Straßen zum Verwechseln ähnlich klingen. Von daher ist auch nicht einsichtig, weshalb es – ebenfalls ineinander einmündend – neben „Am Hünenberg" noch „Zur Hünenburg" gibt, wobei an der Berechtigung beider Namen nicht gezweifelt werden soll. Wer kann als Auswärtiger im Ortsteil Glösingen schon „Zur Neuen Kirche" und „Zum Neuen Kloster" auseinanderhalten?

Viele solcher Beispiele ließen sich aus dem Bereich der neuen Stadt Arnsberg noch zitieren, wie z. B. Trift (nahe Bergheim), Triftstraße (Rumbeck), Triftweg (Voßwinkel) oder Alte Ruhr (Oeventrop, Zur Alten Ruhr (Neheim).

Hier und bei weiteren Ähnlichkeiten hätte man vor einigen Jahren etwas sorgfältiger überlegen und dann festlegen sollen.

Jetzt scheint der Straßenbenennungszug abgefahren zu sein.

★

(D. C.) Schade um die Anlage am Lehrschwimmbecken! Es ist gar keine Frage, daß sich die Stadt alle erdenkliche Mühe gibt, dieses zur Erholung einladende Fleckchen mustergültig zu pflegen. Aus einer Oase der Stille ist jedoch nach und nach eine Moped- und Mofa Renn- und Teststrecke geworden, wodurch auch der geduldigste Erholungssuchende aus dieser herrlichen Parkanlage verscheucht wird, von Müttern mit Kindern ganz zu schweigen.

Klar, daß Jugendliche Moped fahren sollen, klar, daß sie irgendwo eine Bleibe finden sollen, die Anlage am Lehrschwimmbecken ist dafür jedoch denkbar ungeeignet. Ob man hier auf Verständnis der Jugendlichen hoffen kann? Oder müssen wiederum Verbote gesetzt werden?

★

Oeventroper Senioren im „Golddorf" Holthausen

Das malerisch von Tannenwäldern umgebene Holthausen, seit 1975 Teil der Stadt Schmallenberg, hat in diesem Jahr beim Wettbewerb „Unser Dorf soll schöner werden" die Goldmedaille des Bundes erhalten.

Zu den ersten Gratulanten gehörten Oeventroper Bürger. Und das kam so: Am 11. September machten sich Besucher der Altentagesstätte der Caritas zu einer Busfahrt nach Schanze bei Grafschaft auf. Sie verlebten auf den Höhen des Sauerlandes einen herrlichen Nachmittag. Auf der Heimfahrt am Abend erblickten findige Augen unweit Fredeburg das Hinweisschild „Holthausen 3 km". Einige Senioren schalteten schnell. Sie hatten mittags im Radio gehört, daß Holthausen „Golddorf" geworden war. Was lag näher als ein Abstecher dorthin. Die Senioren wollten sich den Anblick des preisgekrönten Dorfes im Hochsauerland und den Jubel der Dorfbewohner nicht entgehen lassen.

Eine der Teilnehmerinnen an der Busfahrt berichtete über den Besuch: „Unterwegs merkte man schon die Freude der Bewohner. Kinder kamen uns mit Transparenten entgegen, und das Ortsschild war schon in „Goldhausen" umgetauft. Weiter als bis zur Dorfmitte kamen wir gar nicht. Da stand ein runder Thresen und die Holthausener drum herum. Sie hielten unsern Bus an, winkten und luden die Senioren zu Freibier und „Appelkörnkes" ein. . . . .

Die Freude war groß".

Der Oeventroper Bus zog beim Abschied noch einige Runden durchs Dorf, und mit viel, viel Stimmung ging's heim. Diese unerwartete Freude hatte allen Ausflüglern gut getan. Die Senioren waren sich eing: „Da fahren wir alle noch einmal hin!" H.

★

Kleintierzüchter stellen aus

Oeventrop. Am ersten Oktober-Wochenende findet in der Oeventroper Schützenhalle eine beachtenswerte Ausstellung der Kleintierzucht statt, und zwar die „5. Südwestdeutsche Kaninchen-Pokal-Vergleichsschau." Fünf Vereine aus Bayern, ein Verein aus Berlin und sechs westfälische Vereine stellen Spitzentiere aus, die ihren Züchtern zum Teil Titel wie Bundes- und Landesmeister gebracht haben.

(bitte umblättern)



Ab Samstag, 13. Oktober '79
wieder Qualitäts-Sandkartoffeln
aus der Lüneburger Heide!
VERKAUF: Güterbahnhof 5760 Arnsberg 2

BERNHARD Grüne + Sohn
Inh. Bernhard Grüne
Hellefelder Straße 84 · 5760 Arnsberg 2 · Tel. (0 29 31) 1 07 35

Fotosachen - laß Schulte machen!
1-Tagesservice auf Wunsch (von neuen Filmen)
Vom 30.9.-10.10. Verkauf von Gebrauchtkameras (sehr preiswert)
Arnsberger-Fotoshop Franz-Jörg SCHULTE
5760 Arnsberg 2 Alter Markt Telefon 0 29 31-34 64

BUS-REISEN des Reisebüro VOLLMER · 5760 Arnsberg 2

Termin:	Reiseziel — Veranstaltung	Preis: (Kd = Kinder)
Do. 1. 11. 1979	**Zollfreie Einkaufsfahrt mit Busanreise ab Arnsberg** ab **Bremerhaven** mit M/S **„Roland von Bremen"**, 8 Stunden Seefahrt, die Bordkapelle spielt zum Tanz auf, „Hein Mück" unterhält Sie, den Fahrpreis gleichen Sie mit zollgünstigem Einkauf wieder aus — eine günstige Gelegenheit!	30,– 20,– Kd. incl. Seefahrt
Sa. 3. 11. 1979	**Auf nach Dortmund! BVB — Schalke 04 —** der große „Revierschlager". (Eintrittskarte: Sitzplatz DM 22,–)	12,– 8,– Kd.
Fr. 30. 11. - Mo. 3. 12. 1979 und Fr. 7. 12. - Mo. 10. 12. 1979	**Das besondere Angebot — zugleich LESERREISE des Arnsberger Stadtanzeiger —** **JULE BORD Fahrten nach OSLO** Siehe gleichzeitiges ausführliches Angebot	362,50
1. 12. 1979, 20 Uhr	**„Holiday on Ice"** mit Marika Kilius und Hans-Jürgen Bäumler.	12,– + Eintritt
2. 12 1979, 16 Uhr	**„Holiday on Ice"** Nachmittagsvorstellung + Eintritt	12,– 8,– Kd.
Sa. 15. 12. und So. 16. 12. 1979 ab 10.00 Uhr Rückkehr ca. 20.00 Uhr	**„Hol' Dir Deinen Weihnachtsbaum!"** und zwar in BAD BERLEBURG — Leistungen: Busfahrt ab Arnsberg — gemeinsames Erbsensuppenessen, suchen Sie sich — unter fachlicher Anleitung — „Ihren" Baum aus (Axt nicht vergessen), Umtrunk beim Lagerfeuer, anschließend Wittgensteiner Schlachtplatte — Wissen Sie noch, was Ihr Baum im Vorjahr gekostet hat?	39,– 35,– Kd.
Sa. 15. 12. 1979	**Für Schalke-Anhänger: der HSV kommt!** (Eintrittskarten werden besorgt)	15,– 10,– Kd.
Sa. 22. 12. 1979	**In Gelsenkirchen: Deutschland — Türkei** um die Europa-Meisterschaft im Fußball, (Eintrittskarten werden besorgt)	15,– 10,– Kd.
Mi. 26. 12. 1979, 2. Weihn.-Tag 10 bis 18 Uhr	**Wälder — Berge — Seen —** mit Möglichkeit einer kleinen Wanderung. Ein Bus- und Wanderangebot vielleicht zur rechten Zeit!	15,– 10,– Kd.
Di. 1. 1. 1980, Neujahr 11 bis 18 Uhr	**Eine Neujahrsfahrt —** wiederum mit einer Wandermöglichkeit in der ozonhaltigen Natur — durch das schöne Sauerland.	15,– 10,– Kd.

Und noch zwei Preisknüller unseres Partners REDA-Reisen Dortmund per Bus:

Mo. 15. 10. - Fr. 19. 10. 1979	**H e r b s t c o r s o** nach Bayrischzell / Oberbayern. 4x Übernachtung und Frühstück, Heimatabend Tombola ab	190,–
	Sonderreisen nach S p a n i e n 7½ Tage — Lloret de Mar und Calella de la Costa Hotel „Montecarlo" in Calella: Zimmer mit Du/WC, größtenteils mit Balkon, Sonnenterasse, Swimmingpool, gemütliche Bar. Das Haus hat Lift, Zentralheizung. Deutsch / elsässische Küche, Menüwahl, Spezial-Frühstück. Hotel „Garbi" in Calella: an der Strandpromenade, alle Zimmer mit Bad/WC, gemütliche Salons, 1 Speisezimmer, 1 Spielzimmer, 2 Bars und Swimmingpool 5 Tage Hotelaufenthalt mit Vollpension! Busreise in 4-Sterne-Reda Fernreisebussen (ohne Zwischenübernachtung) mit Küche und Waschraum/WC und Klimaanlage.	ab 209,–

Anmeldung: Reisebüro Vollmer · Arnsberg 2 · Clem.-Aug.-Straße 4 . Telefon 1841

Hotel Menge an der Schlacht

Unter „Schlacht“ (an einem Bach oder Fluß) versteht man bei uns von alters her gemeinhin eine Stauanlage, meist für einen bestimmten Zweck. Von der uralten Schlacht im Alten Feld z. B. führte ehemals eine Wasserkunst hoch zum Eichholz und versorgte das Kloster mit Wasser. Von den Schlachtweiden an der Ruhrstraße dagegen versorgte vor 300 Jahren eine andere Wasserkunst die Stadt (Altstadt) mit frischem klaren Ruhrwasser.

Als der Bierbrauer und Schenkwirt Engelbert Menge mit seiner Frau Anna Ursula Schulte-Uentrop um 1832 an der Königsstraße seine Brauerei für 3650 Thaler verkaufte und sich an den „Schlachtweiden“ eine neue Brauerei mit Gasthof und Landwirtschaft erbaute, hatte er sehr wohl erkannt, daß hier – in der brandneuen Abzweigung nach Soest – mancher Wanderer, mancher Reisender vorbeikommen würde, um Rast zu machen. Zudem stand schon ziemlich fest, daß die Königliche Regierung hier die neue Straße nach Meschede (über Uentrop) plante, was dann auch bald in die Tat umgesetzt wurde. Das beste Beispiel der Planung hatte er just an seiner tüchtigen Tante Maria Menge, die mit ihrem Mann, dem ebenso tüchtigen Posthalter Matthias Linhoff schon um 1820 den großen „Gasthof zum König von Preußen“ (später Hotel Husemann) am neuen Neumarkt im richtigen Moment gebaut hatte.

Menge-Vorfahren gab es schon um 1600 in Arnsberg. Eine der ältesten Kirchenbucheintragungen der Pfarrei Wedinghausen (heute Propstei) lautet (1628): „Patroclus Menghe von Soist miles sartor & Johanna Clasis auß der Schiltwacht copulati . . . “ (Patroklus Menge aus Soest, Soldat und Schneider, ehelich verbunden mit Johanna Clas aus der Schildwache (am Schloß). In Soest ist der Name Menge im ältesten Bürgerbuch schon seit 1330 verzeichnet. – Seit etwa 1740 gibt's in Arnsberg Wirte aus der Wirtsfamilie Menge in Mengen. Sie waren gleichzeitig Bierbrauer, Bäcker, Kaufleute und sogar Kirchenprovisoren. Sie bekleideten auch das honorige Amt eines Bürgermeisters, waren angesichts unserer Wälder und Berge meist sehr jagdbeflissen, wogegen andere wieder als Diener Gottes rühmlich in die Arnsberger Geschichte eingingen.

Der Gasthof Menge an der Schlacht aber entwickelte sich als zuverlässig geführter Familienbetrieb durch die Zeitläufe hindurch, bewährt und begehrt in Gastlichkeit und Bewirtung, zu einem Hotel nach modernsten Gesichtspunkten der Gastronomie.

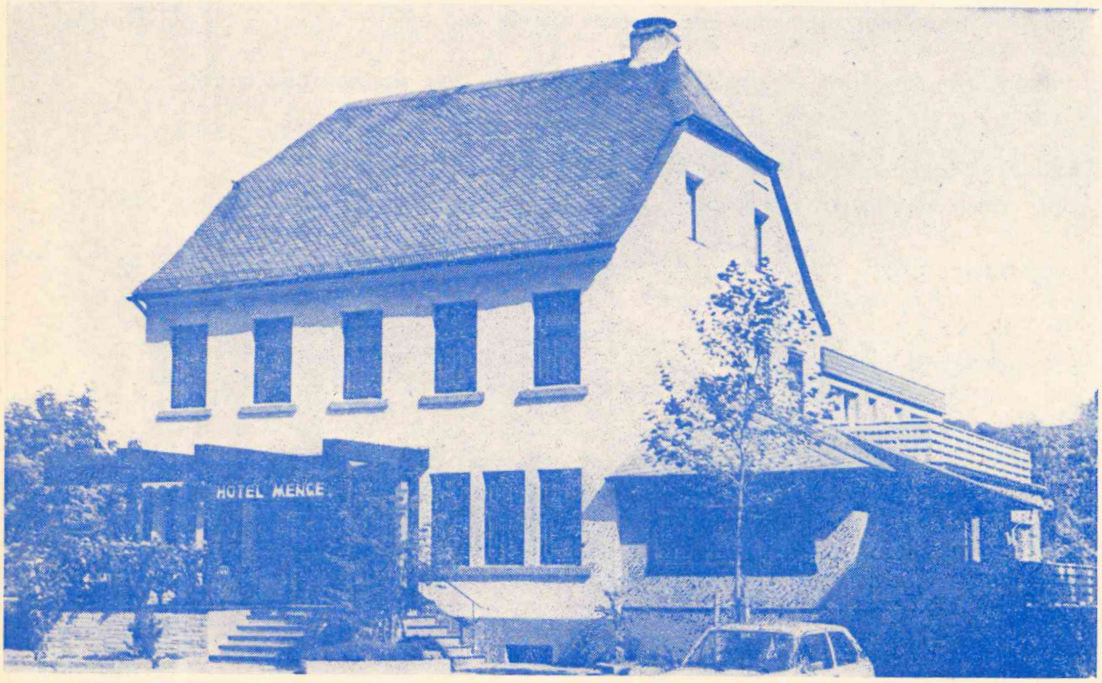

Das Ergebnis erneuter sorgfältiger Überlegung und jüngster geschickter Renovierung unter besonderer Beachtung dessen, was ein Gast liebt, ist gediehen: Gemütliche Aufenthaltsräume vermitteln Behaglichkeit und Wohlbefinden. Die einladenden blitzsauberen Fremdenzimmer haben Dusche, WC und Telefon. Von der bekannt guten Küche – vom bürgerlichen Gericht bis zum exquisiten Menü – schwärmen nicht nur die Feinschmecker. Und das „gute Gläschen“ jedweder Art, vom Fachmann gepflegt, vom Kenner gehegt und von flinker Hand serviert, legt von den Qualitäten der „Kellerei“ bestes Zeugnis ab.

Ein neuer farbenfroher Prospekt wirbt mit Herzlichkeit und man glaubt gern dem einladenden Schlußsatz: Gern erwartet Sie Familie Menge. Klemens Pröpper

Hotel Menge

„an der Schlacht“

5760 Arnsberg 2 · Ruhrstraße 60

Lassen Sie sich von unserer vorzüglichen Küche verwöhnen –
dazu gepflegte Biere vom Faß.

Unsere Fremdenzimmer sind mit Dusche, WC, Zimmertelefon und schallisolierenden Fenstern ausgestattet.

Eine Atmosphäre wohltuender Gastlichkeit erwartet Sie!

immer wenn ein Auto fehlt...

PKW · LKW · Möbelwagen

GUNKEL
GUNKEL Autovermietung
GUNKEL

Lkw-Mietwagen von 1 t bis 4,5 t Nutzlast, als Plan- und Kofferwagen,
Pkw, alle Klassen, Pkw-Mietanhänger mit und ohne Plane, 1 t Nutzlast.

Arnsberg 2, Grimmestr. 72 · Sundern, Hauptstr. 154

Arnsberg Sundern
6171 5333

LAUFEN IHRE REIFEN EINSEITIG AB?

Dann sind Sie bei uns richtig. Wir vermessen die Vorderachse Ihres Fahrzeugs elektronisch u. stellen Spur, Sturz und Nachlauf ein.

REIFEN KEMPER oHG
Arnsberg-Niedereimer
direkt an der B 7
Telefon (0 29 31) 68 49

MARKISEN
FENSTER
GELÄNDER
TÜREN
GARAGENTORE

RAINER FINKE
KUNSTSCHMIEDE · METALLBAU
5760 ARNSBERG 2
RUHRSTRASSE 27a · RUF 3006

TOYOTA
MOTTEN

TOYOTA- Vertragshändler

Autoreparaturen aller Art
Karosseriearbeiten, Abschleppdienst
Ständig Neufahrzeuge und geprüfte
Gebrauchtwagen vorrätig

Besuchen Sie uns doch einfach mal.

Meschede-Freienohl, Bahnhofstraße 40
Telefon (0 29 03) 62 51

Am 30. Oktober ist Weltspartag

Hallo Sparer, bitte melden...

Wir sagen Ihnen, wie sich Sparen für Sie lohnt. Sprechen Sie uns an.



Mit der Wahl der richtigen Sparform bestimmen Sie Ihren persönlichen Sparerfolg. Wir wollen Ihnen dabei helfen.

- Sparkassenbuch
- Sparen per Dauerauftrag
- Sparen was übrigbleibt
- Raten-Zuwachssparen
- Prämienbegünstigt Sparen
- Vermögenswirksames Sparen
- PS-Sparen und Gewinnen
- Wertpapier-Sparen

Mitmachen und gewinnen bei unserem Preisausschreiben

Was meinen Sie, welche persönliche Sparform sich für Sie lohnen würde?

Name

Straße

Ort

Jeder, der mindestens eine Sparform angibt, kann mit an unserem Preisausschreiben teilnehmen. Der Rechtsweg ist ausgeschlossen. Geben Sie diesen Coupon bitte bei uns ab, oder schicken Sie den Coupon per Post an uns. Vielen Dank. Wir drücken Ihnen beide Daumen. **Einsendeschluß: 7. November 1979.**

UND DAS KÖNNEN SIE GEWINNEN: Die Westfälisch-Lippischen Sparkassen verlosen:
111 Flugreisen zu bekannten Kaiser- und Königsstädten – z. B.: 7 Tage Mexico, 2 Wochen Ägypten usw.

Wir verlosen zusätzlich in Arnsberg und Sundern:

50 Karten für das **Bundesligaspiel Borussia Dortmund – Bor. M'gladbach** am 17. 11. 1979, einschl. Hin- und Rückfahrt per Bus,

50 Karten für ein Heimspiel bei Hüsten 09
20 Lederfußbälle und
300 Plastikfußbälle.

SPARKASSE Arnsberg-Sundern

ein wenig mehr dafür interessieren und sich darüber freuen. Er könnte dann auch mitsprechen, wenn er – vielleicht von seinen eigenen Kindern – gefragt wird: „Wo ist denn das Haus des Hexenrichters?"
Diese Frage z. B. brachte kürzlich manches Kopfschütteln. Doch am Alten Markt, an der Krim, ist eine Tafel, wo draufsteht:

„Die Krim, einstmals Sitz des Hexenrichters,
auch „Himmelpfortners Haus" genannt,
mit festungsähnlichen Grundmauern
und Schießscharten aus Kriegszeiten.
Nach dem Brand von 1709 erneut aufgebaut,
wohnten hier kurfürstliche Hofräte.
Seit 1833 als Gaststätte geselliger Treffpunkt,
dem während des Krimkrieges (1853-1856)
begeisterte Patrioten die Bezeichnung
„Zur Krim" beilegten,
woher auch der alte Spruch stammt:
Der Russen Krim erlag dem Sturm,
fest steht die Krim am Glockenturm!
Arnsberger Heimatbund (1978)

Mehr als 25 Tafeln – im Stadtbild verteilt – künden von Geschichte und Geschichten der alten Grafenstadt, der kurfürstlichen Residenz, dem Sitz der preußischen Bezirksregierung Arnsberg mit dem Adler. Es gab und gibt für die Tafeln viele Anerkennungen. Das sollte den Arnsberger Heimatbund beflügeln, sich auch fürderhin solcher freundlich aufklärenden Hinweise zu bedienen, auch wenn die Tafeln nicht gerade billig sind. Vielleicht übernimmt sogar der eine oder andere Bürger die Patenschaft (die Kosten) für eine solche Tafel. Meldungen werden gerne angenommen. –

Das Neueste aus Uentrop . . .

„ . . . das Ballett „Stramme Waden" will alle älteren Mitbürger in Stimmung bringen!"

ALTENTAG: Einen Altentag veranstaltet die Kapellengemeinde am Mittwoch, dem 17. Oktober 1979 ab 15.00 Uhr in der Schützenhalle für alle älteren Mitbürger. Auch in diesem Jahr hat der Kapellengemeinderat ein interessantes Programm zusammengestellt. So zeigt nach der gemeinsamen Kaffeetafel Schützenbruder Manfred Grossert den von ihm gedrehten und vertonten Schützenfestfilm '79. Außerdem dürfen sich schon jetzt alle Besucher auf den Auftritt des dorfeigenen Balletts „Stramme Waden" freuen. Wie schon bei der diesjährigen Prinzenproklamation werden die Damen auch den älteren Mitbürgern viel Spaß und Freude bereiten. Für das musikalische Engagament und für die Choreographie zeigt sich freundlicherweise Frau Annegret Kühn verantwortlich. Mit den Proben wurde bereits begonnen. Zwischen den einzelnen Programmpunkten des Altentages wird den Teilnehmern genügend Zeit zu einem persönlichen Plausch mit den Tischnachbarn gelassen. Mit Gesang in froher Runde soll der Tag ausklingen. Selbstverständlich wird auch das Königspaar des Schützenvereins Uentrop e. V., Heinz Nimbs und Käthe Drepper, dem Altentag einen Besuch abstatten und mit einer Überraschung aufwarten.
Der Kapellengemeinderat hofft, daß möglichst alle älteren Uentroper Bürger die Einladung annehmen und die Veranstaltung besuchen. Teilnehmer welche zur Schützenhalle gefahren werden möchten, wollen sich bitte beim 1. Vorsitzenden des Kapellengemeinderates Herrn Friedhelm Rath, Telefon 60 17 melden.

★

SCHÜTZENFESTFILM und TANZABEND: Einen Tanzabend veranstaltet der Schützenverein Uentrop e. V. am Samstag, dem 20. Oktober 1979 ab 20 Uhr in der Schützenhalle.
Zwischendurch zeigt Schützenbruder Manfred Grossert folgende Filme: „Schnadegang 1978", „Schützenfest 1979" und „Uentroper Waidmannsglück". Alle Filme wurden von Manfred Grossert selbst gedreht und vertont.

Alle Schützenbrüder sind mit Freunden und Gästen zu dieser Veranstaltung herzlich eingeladen. Der Unkostenbeitrag beträgt pro Teilnehmer 3,00 DM. Für Musik und Stimmung sorgt die Kapelle Manfred Grossert.

★

SCHIESSGRUPPE: Am 1. September 1979 bestand die Schießgruppe des Schützenvereins Uentrop e. V. 15 Jahre. Aus diesem Anlaß fand in der Schützenhalle ein „Tag der offenen Tür" statt. Schießgruppenleiter Rudolf Kunen und seine Mannen wollen auch in Zukunft für ein erfolgreiches Fortbestehen der Schießgruppe kämpfen und arbeiten. Die Unterstützung durch den gesamten Schützenvorstand versprach Schützenhauptmann Klaus Rappold in einer kleinen Feierstunde.

★

SOIREE: Großen Anklang fand die erste Soiree der Frauen und Mütter von Uentrop mit Propst Karl-Gerhard Kopshoff im Gasthof Weber. Obwohl diese Veranstaltung sehr gut besucht war, sind Interessenten herzlich willkommen. Die nächste Soiree wird rechtzeitig bekanntgegeben.

K. R.



Viel Freude bereitete den Uentroper Meßdienern ein bunter Nachmittag in der Schützenhalle. Bei Kuchen, Spiel und Gesang erfuhren sie den Dank für treue Dienste am Altar.

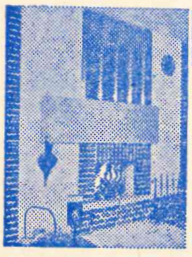
KA-BE
Offene KAMINE aus Fertigbauteilen.
MODERNE BAUELEMENTE
PESCH
ARNSBERG 2
Zur Feldmühle 12
(0 29 31) 1 04 60
WERKSHÄNDLER
Lieferung + Einbau
Kamingeschirre + Zubehör

5000
Farbtöne zur Auswahl für Ihren Wagen.
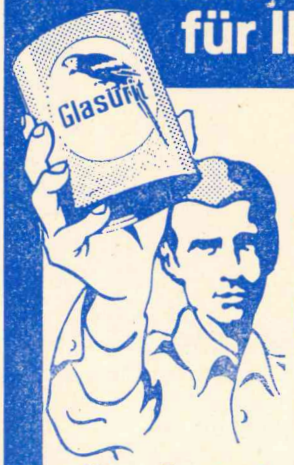

Glasurit-Autolacke.
Glasurit
Auto-Lacke
FFA 88011
Ihr Autolack-Spezialist
Wir lackieren nicht nur Ihr Fahrzeug mit GLASURIT – QUALITÄTS – AUTOLACK
– NEU –
haben wir jetzt auch
GLASURIT – QUALITÄTS – AUTOLACK
zum Mitnehmen
für jede Automarke
Dazu alles Material zur Vorbehandlung
und alles Material zur Nachpflege
incl. fachkundiger Beratung
AUTOLACKIEREREI
Karl-Heinz Arnold
Clemens-August-Straße 93 – Tel.: (0 29 31) 1 09 47
5760 ARNSBERG 2

Nutzen Sie Ihre Freizeit sinnvoll
gehen Sie zu

SAUNA-MAND ARNSBERG

Arnsberg, Königstraße 9

Finnische Sauna
Schwimmbad m. Jetstream

Erfrischungsbar
Kaminraum

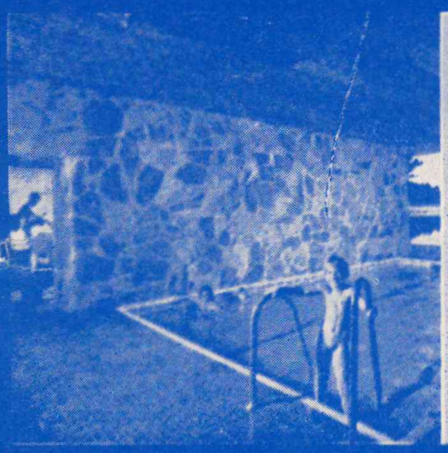

Bräunungs-STUDIO

Nahtlos braun in sieben Tagen
ohne Sonnenbrandgefahr,
keine Hautschäden.

Auch für Gäste, die nicht sauna



Ruheraum
FKK
Sonnenterrasse

Auskunft und Terminverein

Öffnungszeiten:
montags-freitags 14-22 Uhr

Unsere Gäste bezeichnen u

Wolf Mäher Center · WOLF

Wollen Sie auch 1980 einen moosfreien Rasen haben?

Dann müssen Sie jetzt an's Vertikutieren denken!

Wir bieten Ihnen leihweise

Wolf-Elektro-Vertikutierer

Der schafft mühelos 300 qm pro Stunde!

UNSER PREIS:
Grundgebühr + DM 10,– je volle Stunde!

Fragen Sie in unserem Geschäft.
Wir beraten Sie gerne!

(Fortsetzung: Arnsberger Bilderbuch)

Wennigloh, das „hohe" Dorf

Wennigloh hatte ein doppeltes Jubiläum: Vor 150 Jahren wurde die St. Franziskus-Xaverius-Schützenbruderschaft gegründet, die kürzlich das „Fest der Feste des Jahres" mit vielen befreundeten Vereinen feierte. Sehr elegant und höchst festlich war die Ausstattung der Wenniglohe, die an der Hand ihres vormaligen Königs Bernhard Cruse und seiner Königin Brigitte so wohlvorbereitet in das ruhmvolle Jubiläumsjahr geleitet worden waren. Jubelkönig von den 23 ehemaligen Königen, also „Kaiser von Wennigloh", wurde Werner Reichelt, und Kaiserin ward Frau Rosi. Beim Königsschießen unter neuer Fahne konnte Hauptmann Erwin Blume – der schon so vielen Jubilaren Wenniglohs seine Glückwünsche ausgesprochen hatte – freudestrahlend die Königsinsignien an den fröhlichen Meisterschützen dieses Morgens, Norbert Witten (Studiendirektor am Laurentianum) und seine Frau Königin Barbara übergeben.

Wennigloh feiert aber auch sein 775jähriges Bestehen. Aus diesem Anlaß gab Heinrich Koppel, seines Zeichens Diplom-Ingenieur a. D. beim Ruhrverband, Verfasser der schon früher herausgegebenen „Hl.-Drei-Königs-Studie" eine sehr beachtenswerte heimatkundliche Schrift über Wennigloh (Wenenclo) heraus. Darin ist mit Fleiß und Sorgsamkeit viel zusammengetragen, was Wennigloh betrifft und man staunt über die Fülle des Materials, das dem Suchenden eine neue Fundstelle ist und dem Bürger Aufschluß über Entstehen, Wachsen, und Wirken bis zum heutigen Tage gibt. Der Bogen spannt sich von der Wiedergabe uralter Urkunden, geht durch den Wandel der Wenniglohe Zeiten hindurch, über Bräuche, Höfe, Mensch und Vieh im „Hohen Dorf" bis zu den plattdeutschen Vertellekes und Lobpreisungen von Land und Leuten, wobei auch Fritz Hillebrand, Maria Voß, Gerd Elting u. a. lobenswert beteiligt sind und Meinolf Schulte u. a. in zahlreichen guten Bildern einen „echten Einblick" in Wenniglohs Zeit, Raum und Geschehen vermittelt.

Wer etwas über Wennigloh nachlesen will, wer ein Freund Wenniglohes ist, sollte sich diese kleine Heimatkunde kaufen, ehe sie vergriffen ist. Es wäre ein schönes Geschenk. Ein Geschenk, das übrigens auch der Arnsberger Heimatbund anerkennend empfiehlt.

Langspielplatte wird neu aufgelegt

Der Arnsberger „Männerchor 1880" (Vorsitzender Ewald Risse), der im kommenden Jahr sein 100jähriges erfolggekröntes Bestehen feiern will, hat alle „Hände voll zu tun", um zum Jubelfest mit fröhlichem Klang die Stimmen ertönen zu lassen und mit vielen befreundeten Chören den Ehrentag gebührend zu feiern. – Zuvor steigt aber noch zum 12. Male das berühmt gewordene Weihnachtskonzert in der Adventszeit im Dienst der guten Sache, wobei wiederum bekannte Solisten, der VHS-Kinderchor, das Jugendorchester der Musikschule Heinz Keck – alles unter bewährter Leitung des tüchtigen Chordirektors Gerd Schüttler – uneigennützig mitwirken. Zuletzt erhielt u. a. das „Haus zum guten Hirten" ein Klavier. – Die im vorigen Jahre herausgekommene und so schnell völlig ausverkaufte hervorragende Langspielplatte „Advents- und Weihnachtsmusik aus Arnsberg" wird nun zur großen Freude vieler neu aufgelegt und zeitig genug vor Weihnachten im Handel erscheinen. Man sollte sich jetzt schon für das echt willkommende Weihnachtsgeschenk bei den Mitgliedern des Männerchores vormerken lassen. –

Haus des Hexenrichters

Wer hat es nicht schon bemerkt? Buben und Mädchen eilen suchend durch die Stadt. In der Hand halten sie ein Stück Papier, einen Zettel, einen Fragebogen. Auf dem Fragebogen steht vielleicht „In welchem Schaufenster an der Bömerstraße sind Gartenzwerge ausgestellt?" „Wo steht das alte Rathaus?" „Wie heißt das große Tor an der Klosterstraße, das von einem Schloß nach Arnsberg geholt wurde?" „Wo ist an der Schlostraße eine „halbe preußische Rute" in der Mauer verankert? Wie groß ist eine preußische Rute?"

Die Fragen sind gestaffelt, je nach Alter der Jugendgruppen, [illegible] hoch oben im „Hasenwinkel" im Jugendhof des Sauerländischen Gebirgsvereins (SGV) Lehrgänge (Basteln, Singen, Volkstanzen, [illegible]tenlesen und vieles mehr) besuchen oder hier entspannende [illegible]zeiten im Kranz der Wälder verbringen. So ist es auch oben auf der Rumbecker Höhe in der Jugendherberge, wo öfter Schulkinder und Jugendliche wohnen, um ein wenig Sauerlandluft zu atmen. In Ferienzeiten schicken caritative Verbände Kinder für einige Wochen zur Erholung hierher.

Und alle Gruppen, hüben wie drüben, kommen von irgendwo zwischen Aachen und Rendsburg. Sie kommen gern und fühlen sich wohl, denn Jugendhof-Betreuer Schnadt wie auch Herbergsvater Claus Biermann bemühen sich sehr um das Wohlbefinden ihrer jungen Gäste, was sie mit Speis und Trank, mit nützlicher Bildung und mancherlei Kurzweil fördern.

So kommt es, daß sich die Kinder in der Stadt umsehen, sie kennenlernen und erkunden wollen, was gefragt ist. Bei manchen Fragen hapert es vielleicht. Dann fragen die Kleinen die Großen, die Bürger: Ja, wo steht denn der Landsberger Hof? Mancher denkt an die Kegelgaststätte von Hans Willmes, nicht an Jungfrau Gertrud oder an das Sauerland-Museum. Doch mancher weiß Bescheid [illegible]d außerdem: Da sind ja überall die Tafeln, die der Arnsberger Hei[illegible]bund nun schon seit Jahr und Tag an historischen Bauwerken und Stätten anbringt. Tafeln, die informieren. Mancher Bürger müßte [illegible]h

(Bitte umbla[illegible])



weru

Kunststoff-Fenster

So gut wie weru-Fenster müssen Fenster sein!

Ruf doch mal an!

3791 **weru**- Fachbetrieb

GLASSCHLIMBACH

5760 Arnsberg 2 Hansastr. 7 Telefon (02931) 3791

810

LAMY design 20. Ein Geschenk, genau richtig für junge Leute.

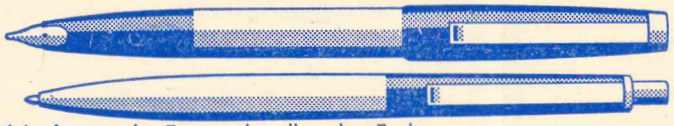

Modern in der Form, aktuell in den Farben.

Walter Röhrig

BÜROMASCHINENMECH.-MEISTER

5760 Arnsberg 2 - Gutenbergplatz 58 - Telefon 1 49 42

Fotokopien sofort zum Mitnehmen!

Bedachungsartikel aller Art
Isolierbaustoffe

Burkhard Weber

Industriegebiet-Brumlingsen

Zum Wasserturm 12 ☎ 0 29 37 - 63 98

Telefonische Anzeigenannahme (0 29 37) 65 13 u. 425

M. Kracht GmbH **MEISTERBETRIEB**

Heizung · Sanitär · Solartechnik
Lüftung · Wärmepumpen · Schwimmbadtechnik
Planung - Projektierung - Lieferung - Montage - Wartung
5760 ARNSBERG 2, Schürholzstraße 10, Telefon (0 29 31) 62 66

BEILAGENVERTEILUNG im STADTANZEIGER ab 0,06 DM p. Stück

Wann immer es um schöneres Wohnen geht – niemand kommt an der Wohnwelt für das ganze Sauerland vorbei!
Ganz gleich ob es sich um Wohnzimmer, um Schlafzimmer, um Eßzimmer, um Einbauküchen oder zum Beispiel um

Samstag
FAMILIENEINKAUFSTAG
durchgehend
von 8.30 - 18.00
geöffnet

JUGENDZIMMER



handelt. Gerade richtig zum Schulanfang: Jugend-Studios mit Pfiff und alle top-aktuell! Mit Kojenbetten, mit Discoteilen, mit Schreibcentern, mit Bettkasten-Elementen und... und... und... Das alles in einer Riesenauswahl, die man im ganzen Sauerland suchen kann!
Da schlägt das Herz aller jungen Leute jeden Alters höher!



Großer Kundenparkplatz

Wohnwelt Wortmann

5760 Arnsberg 1 / Hüsten, an der B 7, Telefon: 02932 / 4197

Vernünftiger Fortschritt steckt im Detail.

DIE VORSTELLUNG DES NEUEN FORD TAUNUS



Mehr Sicherheit durch abgestimmtes Breitspur-Fahrwerk mit Gasdruck-Stoßdämpfern hinten.

Mehr Komfort durch verfeinertes Klima-System und neu entwickelte Vollschaum-Ruhesitze vorn mit offenen Kopfstützen.

Mehr Wirtschaftlichkeit durch fortschrittliche Motorentechnik und aerodynamisch verbessertes Styling.

Der neue Ford Taunus. Fortschritt durch Feinschliff.

Kommen Sie. Testen Sie. Vergleichen Sie.

Ford

Noch wenige Taunus '79 zu Sonderpreisen!

Sie können viel Geld sparen!

Jetzt zugreifen.

Ford | FS

autohaus baum

Ford-Haupthändler

ARNSBERG 2
Wintroper Weg 12
0 29 31 - 1 20 38

Nr. 9 30. Jahrgang 31. Oktober 1979 An alle Haushaltungen!



Arnsberger Stadtanzeiger

Kostenloses Anzeigenblatt für den Stadtteil Arnsberg 2 und Bruchhausen sowie Freienohl, Frenkhausen, Herblinghausen, Olpe.

Rabimmel, rabammel . . .

20 Jahre Sankt Martin bei uns

KLEMENS PRÖPPER

Bei den Kleinsten fängt es immer wieder an: An den Fenstern der Kindergärten kleben bunte Laternen und St.-Martins-Bilder. In Schaufenstern hängen die farbigen, von Kinderhand mit Stolz gemalten Konterfeis des lieben Heiligen und Darstellungen von Martins-Umzügen.

Die Sankt-Martins-Legende, wie er als Soldat am Stadttor von Amiens seinen warmen Mantel mit einem armen Bettler teilt, der ihm in der folgenden Nacht in der Gestalt Christi erschien, ist im Volksglauben tief verwurzelt. Wunder, die St. Martin in Vielzahl beigelegt wurden, machten ihn zum volkstümlichen Heiligen. Sein Begräbnistag, der 11. November (er starb 397) wurde zum Festtag erhoben. Wachsend aus altgermanischen Herbstfesten gab und gibt es manche Martins-Bräuche wie z. B. das Martinsfeuer, die Martinsmännchen, den Martinsschmaus (mit Martinsgans und Martinstrunk). Vom Martinsschmaus wurde schon 1171 aus Corvey berichtet. Auch ein altdeutsches Lied handelt davon:

„ . . . Drum sind wir da und halten martinalia,
herbei, herbei zur Mertensgans,
her Burkhart mit den bretzeln! jubilemus!
bruder Urban mit den flaschen! cantemus!
Sankt Bantel mit den würsten! gaudeamus!
sind alles starke patronen zur feisten Mertensgans . . .
. . so leben wir da in glimper gloria
und singen unseres herren Merten gaudia . . . "

Von Flandern, Luxemburg, Holland und vom Niederrhein, wo die Kinder seit eh und je mit den Martinslämpchen umherziehen, kam St. Martin dann auch zu uns: Vor genau 20 Jahren (1959) griff

(Fortsetzung auf Seite 2)

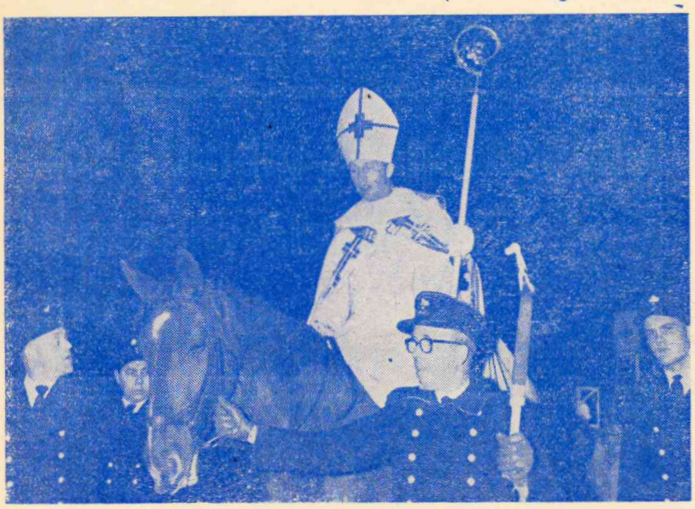

Vor 20 Jahren (1959) erstmals Martinszug. St. Martin sah noch wie ein Nikolaus aus. (Längst ist er ein Ritter.) Die Feuerwehr war völlig überfordert und Korten Udo (Willi Korte †) führte Pferd und Fackel fest voran durch die Menge.

SONDER-ANGEBOTE

Kinder-Lifthosen
antigliss, bis Gr. 176
in rot und blau
nur 35,-

Kinder Cord-Latzhosen
in 5 Modefarben
bis Gr. 176
nur 38,-

Rheumadecken
135 x 200 cm mit
Schafwollfüllung
nur 45,-

Wolldecken
150 x 200 cm Acryl
pflegeleicht
nur 29,50

Stretchbettüch.
in Frottee, passend
für alle Matratzen
Schwäb. Qualitäts-
produkt
nur 19,90

Biberbettücher
beste westf. Qualität
in gemustert und
einfarbig
1 Pack = 2 Stück
nur 20,-

CRUSE
ARNSBERG · OLSBERG
Am „Langen Samstag" durchgehend bis 18 Uhr geöffnet

Schulrat Plümpe den Brauch auf und bereitete mit Rektor Seeberg den ersten Martinszug vor. Fleißig wurden Martinslieder eingeübt und leuchtende Laternen mit viel Phantasie und Farbe gebastelt. Es war ein ermutigender Anfang, wobei neben Lehrern und Vätern insbesondere die immer hilfsbereite Feuerwehr die Kinder begleitend beschützten. Im Laufe der Jahre aber ergaben sich hier und da Schwierigkeiten, denn alles kostet nicht nur gute Vorbereitung und viel Mühe. Auch mit den Marschwegen ist es z. B. schon so eine (amtlich umständliche) Sache. Selbst am Pferde fehlte es einmal.

Da trat im Jahre 1970 der Hauptmann der Bürgerschützengesellschaft Paul Becker auf den Plan: Seit damals wird mit den von Kindern selbst gemalten Plakat-Bildern zum Mitmachen beim Martinszug aufgerufen. Mit vielen Musikkapellen (Orchesterverein, Spielmannszug Schreppenberg und Tambourcorps der Bürgerschützen sind immer und selbstverständlich gratis mit dabei) und unter sorgender Obhut grünberockter Schützenbrüder, der Mithilfe und Sicherung von DRK und Maltesern, ziehen nun die Kinder schon zum zehnten Mal zum Martins-Spiel von Rektor Seeberg zum Schloßberg. Sankt Martin (es ist wie immer Bruno Hauschulte-Schwartekopp mit seinem Pferd das er von Hauschulten Hof in Voßwinkel besorgt) macht die leuchtenden Augen der Kinder noch leuchtender.

Reiner Krick mit der Bürgerschützen-Sonderkommission „Martinszug" hat alles gut vorbereitet. Die 5. und 6. Klasse der Comenius-Schule malte schon die fröhlichen Martins-Bilder für die Plakate. Und jedes Kind kann ebenfalls ein Martinsbild (im Zeichenblock-Querformat) malen und im Modehaus Specht abgeben.

Dann, Samstag, den 10. November, wenn es zu dunkeln beginnt, ist es wieder so weit. Dann sind die Kinder wieder überall unterwegs und schwenken ihre selbstgebauten Laternchen, die wie Glühwürmchen in Schwärmen um Sankt Martin schwirren; überall, nicht nur in Arnsberg, sondern auch in Bruchhausen, Wennigloh, Rumbeck, Uentrop, Oeventrop, Niedereimer, Breitenbruch . . . Und Trommeln und Pfeifen sind auch dabei, und mit und ohne Musik erklingen die Weisen in jedem Jahr immer wieder neu:

Ich geh mit meiner Laterne und meine Laterne mit mir,
dort oben leuchten die Sterne und da unten leuchten wir . . .

★

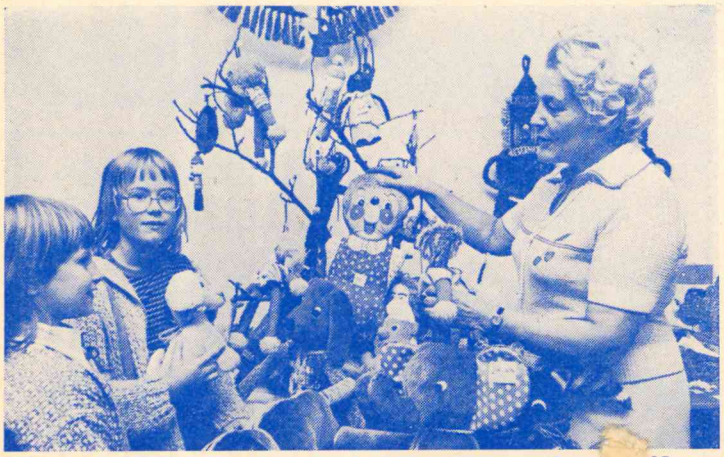

Schnappschuß vom Basar der Frauengemeins. H.-Kreuz
die neben einer Fülle anderer hübscher Dinge, mit Nadel und Faden einen Zoo auf ihren Tisch gezaubert hatte (Bild).

Arnsberger Bilderbuch

von KLEMENS PRÖPPER **(46)**

Wieder einmal lenken wir unsere Schritte am Allerseelentag und am Totensonntag zum Friedhof, um im stillen Gedenken unsere Toten zu ehren, einen Kranz oder Blumen niederzulegen oder auch ein Lichtlein anzuzünden. — Es gibt viele Friedhöfe, „umfriedigte" Plätze, Gottesäcker, Kirchhöfe.

Früher

Früher begruben die Christen ihre Toten auf dem „Kirchhof", der sich unmittelbar an der Kirche, der Pfarrkirche, befand. So waren die Totenäcker am Gotteshaus zumeist konfessionell. Im alten Arnsberg, das unter dem besonderen Einfluß der Abtei Wedinghausen stand, konnten „nur katholische Einwohner" das Bürgerrecht erwerben. Daher gab es hier auch nur einen katholischen Friedhof im damals weit ausladenden Gelände unterhalb der Klosterkirche. Das änderte sich erst, als im Jahre 1803 die Hessen von Arnsberg Besitz nahmen. Sie forderten sogleich die Anlage eines neuen „allgemeinen" Friedhofes. Friedrich Adolf Saüer, nach Aufhebung des Klosters Wedinghausen erster Pfarrer von St. Laurentius (Propstei), erster Konsistorial- und Schulrat der neuen Großherzoglich-Hessischen Regierung zu Arnsberg, dem schon zuvor (1799) der Kurfürst Maximilian Franz „ . . . das vollkommenste Wohlgefalen in ganzer Gnade zu erkennen . . ." gegeben hatte, wandte sich nun sogleich an „Schultheiß" (Bürgermeister) Hüser: Die Stadt solle ein geeignetes Gelände für einen neuen Friedhof zur Verfügung stellen. Erst im Jahre 1807 kaufte die Stadt dann vom Großherzoglichen Geheimrat Boese ein Gelände von 2400 qm „westlich der neuen Fahrstraße zum Eichholz".

An den Kosten von 100 Thalern und von 90 Thalern Einrichtung des Friedhofes mußten sich auch die Gemeinden des Kirchspiels Arnsberg beteiligen, weil sie schon seit alters her ihre Toten in Arnsberg beerdigten: Dinschede, Glösingen, Oeventrop, Uentrop, Wildshauder Breitenbruch und Rumbeck. — Am 17. 6. 1808 abends 7 Uhr, erfolgte die erste Beisetzung, zu welcher die Eintragung im Totenbuch der Propstei den Vermerk trägt: „ . . . ist die Erste, welche auf dem Tags vorher eingeweihten neuen Kirchhofe begraben ist." Der alte Friedhof an der Kirche wurde 1828 geschlossen, d. h. kirchlich „exsekriert" (entweiht), indem der Pfarrer nach den vorgeschriebenen Gebeten und Gesängen den ersten Stein aus der Kirchhofsmauer brach.

Qualität vom Fachmann...

HOOVER SERVICE
Reparaturen
Ersatzteile
STIEBEL ELTRON

Elektro Siebert
5760 ARNSBERG 2
Königstr. 2 · ☎ 35 24

. . . muß nicht teuer sein.

Wäschemode für die Dame: Modehaüs Specht

Nicht nür die wünderschönen Nacht-Wäsche-Ideen oder die eleganten Home-dress-modelle machen ünsere Spezialabteilung so attraktiv.

Die güte Beratüng - hervorragende Qüalität der Ware - die große Aüswahl - ünd die intime Atmosphäre eines „Haüses für die Dame" kommen hinzü.

Specht
Ihr Modehaus in Arnsberg

Nutzen Sie Ihre Freizeit sinnvoll
gehen Sie zu

SAUNA-MAND ARNSBERG

Arnsberg, Königstraße 9

Finnische Sauna
Schwimmbad m. Jetstream

Erfrischungsbar
Kaminraum



Bräunungs-STUDIO

Bei uns die WELTNEUHEIT - das Schnell-bräunungsgerät.

Auch für Gäste, die nicht saunabaden.



Ruheraum
FKK
Sonnenterrasse

Massage-Sprudelbad
Das müssen
Sie erleben

Auskunft und Terminvereinbarung Tel. 0 29 31 / 39 89

Öffnungszeiten:
montags-freitags 14-22 Uhr
samstags 10-18 Uhr
täglich Gemeinschaftssauna

Unsere Gäste bezeichnen uns als First-Class-Sauna

(Fortsetzung: Arnsberger Bilderbuch)

Neue Wege

Mit Ordnung und Sauberkeit war es auf dem neuen Friedhof noch nicht weit her. Es gab (1820) Klagen, worauf Hermann Schröder, Promenaden- und Eichholz-Wärter, auch den Friedhof pflegen mußte. – Mit dem Anwachsen der Bevölkerungszahl stiegen die Todesfälle und bald schon waren Friedhofs-Erweiterungen erforderlich. Neue Grundstücke wurden erworben und die Gemeinden schafften 124 Fuhren Ruhrkies für die Befestigung des neuen Weges zum Friedhof heran. Erhaltung und Bepflanzung mit Pappeln oblagen der Stadt, die (1820) bekanntgab, daß „Seine Majestät, unser allergnädigster König" für die hiesige neue Straße den Namen „Königstraße" zu genehmigen geruhet habe. Ganz so königlich aber war die Straße immer noch nicht, denn 1831 beschwerte sich der Promenadenwärter über den schlechten Zustand des Weges Königstraße bis zum Friedhof. Darauf rief der Bürgermeister alle Arnsberger Fuhrwerksbesitzer zum freiwilligen Einsatz auf, wonach diese 13 Fuhren Ruhrsand unentgeltlich herbeischafften.

Ordnung

Der alte „Kirchenverband" wurde 1859 aufgelöst, nachdem Rumbeck mit Oeventrop-Dinschede-Olösingen „abgepfarrt" wurde. Der von der Stadt verwaltete Friedhof gehörte nun nur noch Arnsberg, Uentrop und Breitenbruch. Gemeinsam stellten diese 1888 eine notwendige Begräbnisordnung auf. –

Unaufhaltsam aber wuchs die Stadt, unaufhaltsam wuchs der Gottesacker, der Eichholz-Friedhof. Kreuze und Denkmäler, künstlerische Anlagen, Worte und Sprüche in Holz und Stein überliefern die Geschichte von Bürgern, die lebten und wirkten: Beamte, Gelehrte, Künstler, Bauern, Arbeiter, Fürsten, Geistliche, – junge und alte Menschen. Grabschmuck und Grabpflege lassen erkennen, ob sie längst vergessen sind oder ob ihnen noch ein Lichtlein des Gedenkens bewahrt blieb. –

Schon in den Jahren nach dem ersten Weltkrieg war vorauszusehen, daß der 15 Morgen große Eichholzfriedhof bald belegt sein würde, weshalb die Stadt schon 1923 vorsorglich ein Gelände am Austfeld (14 Morgen) erwarb. Aber die Wirtschaftskrise verzögerte die Friedhofs-Neuanlage. – Später kam es dann anders, denn 1935 zogen die Paderborner Jäger hier auf dieem Gelände in die soeben erbaute „Jägerkaserne". Erst im Jahre 1945 – als die Zahl der Bestattungen kriegsbedingt von etwa 150 pro Jahr auf mehr als 450 stieg – bot sich das Wiesengelände Romberg an der Sunderner Straße. Der Eichholzfriedhof aber war inzwischen von Bomben, die dem Viadukt gelten sollten, nahezu umgepflügt. Die Gebeine Verstorbener wurden bis in die Nachbargärten geschleudert.

Aufbau

Die Wiederinstandsetzung des Friedhofes schien schier unmöglich. Ganze Volksschulklassen mußten bei ersten Aufräumungsarbeiten helfen. Spontan kamen viele Bürger aus allen Schichten zur Hilfeleistung. In 10.000 Arbeitsstunden wurden die Bombentrichter zugeschüttet, zerfahrene Wege wieder gangbar gemacht und der Kampf gegen drohende schnelle Verwahrlosung durchgeführt. – Inzwischen hatte die Stadt (Dezember 1945) einen ersten hauptamtlichen Gartenmeister – es war Karl Foester – eingestllt, der sich zuverlässig mit fachlicher Tüchtigkeit nicht nur um die Pflege öffentlicher Grünanlagen, sondern besonders auch um die weitere Friedhofsinstandsetzung und die Vorbereitungsarbeiten zum Waldfriedhof Sunderner Str. bemühte. Für die Toten des letzten Krieges wurde 1950 in Gemeinschaft mit dem Bund Deutscher Kriegsgräberfürsorge ein Ehrenhain mit schlichten Holzkreuzen auf dem Eichholzfriedhof angelegt. Auf dem Schloßberg (NO) wurde schon nach dem ersten Weltkrieg ein Ehrenmal mit den Namen von Gefallenen errichtet, das später mit den vielen Namen Gefallener des zweiten Krieges ergänzt wurde. Inzwischen ließ der Heimatbund auch die Gedenkplatten vom Kriegerehrenmal 1870/71, das zuletzt in der Eichholzpromenade stand – nachdem es zuvor im 1000jährigen Reich einem „Paradeplatz" auf dem Neumarkt weichen mußte, – in der Einfriedung des Schloßberg-Ehrenmals würdig anbringen.

In Breitenbruch liegt bei der Kirche im Walde auf dem Friedhof die Gedächtnisstätte mit den Gräbern von acht jungen Menschen, die dort 1945 bei einem Flugzeugabsturz ihr Leben lassen mußten. – Stille Gedenken gibt es aber nicht nur hier, sondern auch auf dem Schreppenberg und auf dem Waldfriedhof, so wie dort hoch oben hinter der Jägerkaserne, wo die Stadt einen Friedhof mit etwa 200 Fremdarbeiter-Gräbern pflegt, ehemals gefangene Polen, Ukrainer, Letten, die niemand heimholte . . .

Das Ehrenmal auf dem Schloßberg sollte in den 30er Jahren – wie Dr. Herbold in der Arnsberger Schriftenreihe Nr. 3 (Bauentwicklung ab 1900) vermerkt – „zu einer monumentalen bombastischen Ehrenhalle ausgebaut werden", wofür schon Entwürfe erstellt waren. Der Plan konnte nicht mehr verwirklicht werden. –

In diesen Monaten aber befaßt sich der Heimatbund mit der Frage, ob es nicht möglich ist, die ehrwürdige St. Johannes-Nepomuk-Kapelle von 1847, am Einkaufszentrum, als Gedenkstätte besonderer Art zu erschließen bzw. zu nutzen für alle diejenigen Opfer, die in den Zeitläuften der 30er und 40er Jahre fielen, verscholen sind, verschleppt oder vertrieben wurden, aus der Gefangenschaft heimkehrten. . .

Judenfriedhof

Zu allen Instandsetzungsarbeiten nach dem Krieg kam auch noch besonders die sorgsame Wiederherstellung des in der NS-Zeit zerstörten und völlig verwahrlosten jüdischen Friedhofes am Seltersberg. – Den Juden war in kurkölnischer Zeit nicht erlaubt sich in Arnsberg als Bürger niederzulassen. So gab z.B. Kurfürst Maximilian-Heinrich der Stadt (1671) für 200 Thaler ein Privilegium „ . . . Juden auch inskünftig keinerley weyß zu gestatten, daß unsere Stadt beschwert werde . . ."! – Erst die Hessen (1803) hoben das Verbot auf und seit 1810 wurden Juden mit ihren Familien hier seßhaft. Aber noch bis 1847 mußten sie ihre Toten auf dem Hüstener Judenfriedhof begraben. Erst dann wurde ein Totenhof für sie auf dem Grundstück Grüneberg unterm Seltersberg, damals wie vorgeschrieben noch „außerhalb der Ortschaft", angelegt.

Waldfriedhof

Am Schreppenberg und in Breitenbruch (kirchlich) sowie in Uentrop (kommunal) entstanden nach dem zweiten Weltkrieg eigene Friedhöfe, aber auch die Arbeiten für den geplanten Waldfriedhof schritten gut voran. Unter schonender Behandlung von Hochwald und Buschwerk mit zusätzlichen, zweckmäßigen Bepflanzungen wuchs die Stätte und schon im Januar 1954 war die erste Beerdigung.

(bitte umblättern)

TOYOTA



Pelze die keinen Wunsch offen-lassen...

...zeigen wir Ihnen gerne bei einem unverbindlichen Besuch, denn Auswahl, Qualität und Service sind bei uns selbstverständlich.

Pelzmoden REISS

Arnsberg 2 Clemens-August-Str. 19 Telefon (0 29 31) 1 04 40

Rechtzeitig zur Herbst-saison:

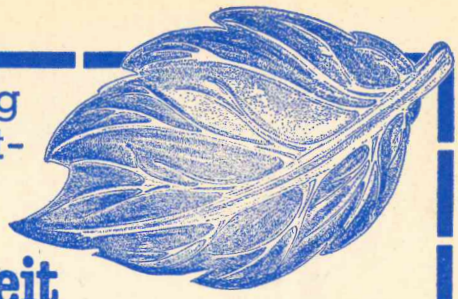

Erntezeit für ausgereifte Qualität

METZ-HiFi-Bausteine, System 4960, bestehend aus: Quartz Synthesizer / Tuner / Verstärker 2 x 80 Watt Cassetten-Deck (2 Motoren) / Auto Play / Memory / Direkt-Drive, Quartz (zwei Motoren) Plattenspieler, alle 4 Geräte nur DM 2198,-

RADIO BUCHARDT

Gutenbergplatz und Alter Markt

Neu im Hochsauerlandkreis!

Preiswerter Reparaturdienst für Modelleisenbahnen, Autorennbahnen, jegl. Zubehör etc.. Mein Mitarbeiter, der seit über 20 Jahren Modelleisenbahner und Hobbybastler ist, kennt die auftretenden Probleme und kommt auch nach Vereinbarung zu Ihnen nach Haus, wenn Ihre Anlage nicht mehr funktioniert. Rep.-Abgabe und Abhlg.: Samstags von 15.00 – 16.00 Uhr. Zu- und Rücksendung auch per Post möglich. Bitte in jedem Fall ihre Adresse beifügen. Samstags auch Verkauf von Fertiggebäuden etc. für Modelleisenbahnen in Spur HO und N zur gleichen Zeit.

DEUTSCHER-BASTEL-RING Inh. Ruth Dern, Linneper Straße 11, 5768 Sundern-Linnepe, Telefon (0 29 34) 5 44

Bitte die Anzeige ausschneiden und für alle Fälle aufbewahren! !

Große Auswahl an Geschenkartikeln:

z. B. Schreibgeräte – Schreibtischgarnituren
Fotoalben – Dokumentenmappen
Briefpapier mit Druck bitte rechtzeitig bestellen!

Walter Röhrig

BÜROMASCHINENMECH-MEISTER

5760 Arnsberg 2 - Gutenbergplatz 58 - Telefon 1 49 42

Fotokopien sofort zum Mitnehmen!



Mobil Schmierstoffe · Mobil Heizoel

B. Grüne & Sohn oHG

5760 ARNSBERG 2

Hellefelder Str. 84 - Ruf (0 29 31) 1 07 35



(Fortsetzung: Arnsberger Bilderbuch)

Paul Böttcher

Das war vor 25 Jahren. Damals, bald nach der Eröffnung des neuen Friedhofes, starb Paul Böttcher (73), Arnsberger Regierungs- und Baurat a. D., dessen denkwürdiger Grabstein sich gleich links von der Toreinfahrt (Feld A Nr. 53) befindet. Unter Kreisen, Hyperbeln, Quadranten und symbolischen Zeichen stehen die Worte eingemeißelt:

„Ich bin die Zeit!
Ich bin ein ewig starrer Ring
auf dem seit je als lichter Schein
Gottes Gedanke seine Kreise ging.
Den Schein — den nennt die Welt das Sein . . . "

Es sind Worte aus dem Puppenspiel „Dornröschen", das Paul Böttcher dichtete und dann an langen Winterabenden mit seinen Kindern auf einer Drehbühne (!), daheim am Ginsterweg 11. spielte. Paul Böttcher war sehr produktiv. So schuf er u. a. das vor 50 Jahren (1924) eingeweihte Kriegerehrenmal in Hachen; auch an der im gleichen Jahre auf das dringende Betreiben von Julius Rohe erbauten Jugendherberge die „Glucke" (erste Jugendherberge Deutschlands, die als reiner Zweckbau errichtet wurde) soll er mitgewirkt haben. Erwähnt sei noch „sein" Umbau und Ausbau des alten Lehrerinnenseminares zur „neuen" Bezirksregierung, wie man es im festlichen „Programm zur Einweihungsfeier vom 7. 2. 1926" (unter Reg.-Präsident König), noch heute lesen kann. Paul Böttcher war ein fröhlicher Mensch, der zu den Mitbegründern der 1936 neu erweckten Fastnachtsbewegung Arnsbergs, der KLAKAG gehörte, wobei er ihr nicht nur den Namen gab, sondern auch das Narrensymbol entwarf. Hervorragende Zeichnungen stammen aus seiner Hand. Auch an den Heimatgrüßen, die die Stadt Arnsberg während des Krieges (1941) an die „Soldaten im Felde" verschickte, war Paul Böttcher beteiligt. Ein bemerkenswertes Heftchen „Die Sirene" (Zeichnungen und Verse von ihm) entlockte manchem Braven draußen ein herzhaftes Lachen und einen wehmütigen Gedanken an zu Hause. —

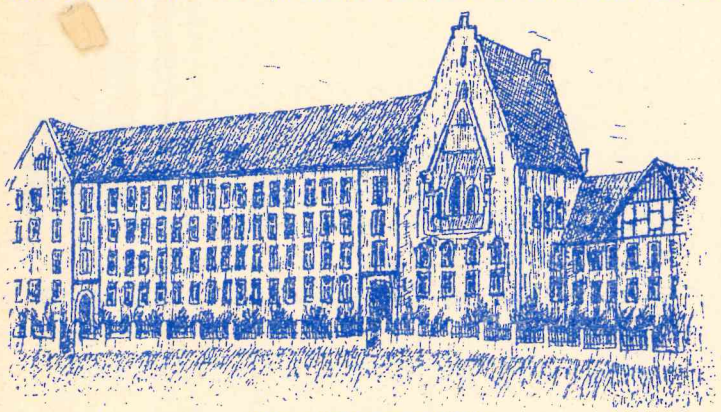

Neues Regierungsgebäude
Zeichnung: Paul Böttcher, 1926

Die Zeit geht weiter

Der Waldfriedhof ist seit damals — vor 25 Jahren — größer geworden. Längst führt ein breiter Weg mit 47 terassenförmig unterbrochenen Stufen zum hoch aufragenden Eichenkreuz. Längst gibt es Nebeneingänge, feste Wege mit Unterbau, reichlich Wasserzapfstellen und im gesamten parkähnlichen Gelände Ruhebänke zum kurzen Verweilen, zum Sinnieren. — Und immer weiter und immer wieder muß fachmännisch geplant, vorbereitet werden. Schon mehr als 5.000 mal läutete nun das kleine Glöckchen im kleinen Türmchen der Friedhofskapelle. Fünftausendmal Trauer, Tränen, tröstende Worte. Das Leben aber geht weiter. Und immer wieder wird das Glöckchen läuten, hier und überall . . .

„Erde schritt auf Erde, glänzend wie gleißend Gold.
Erde ging in die Erde, früher als sie gewollt.
Erde baute auf Erde Türme und stolze Hallen;
Erde sprach zu der Erde: Mir ist alles verfallen!"
(aus dem Englischen v. Fr. W. Weber)

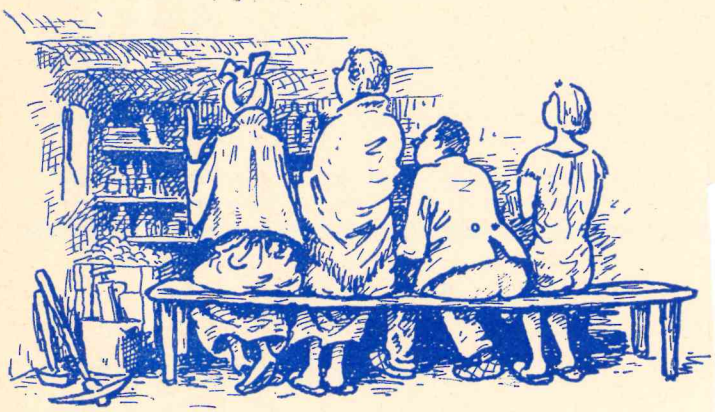

Dann finden alle sich viel schneller,
Als man dies liest, im Luftschutzkeller,
Und Oma spricht es schlotternd aus:
„Nu is' 'r chrade übers Haus".
Aus der „Sirene" (1941) Text und Zeichnungen Paul Böttcher

Tanken Sie
Sonne und Wohlbefinden in der

PFITZ
FACHSP

lädt alle Ski-Fans ein zum Besuch der riesigen

Wintersportabteilung

Hüsten · Möthe 4 (Am Hüstener Markt) · Tel. 4502

Ein Begriff modischer Frisurengestaltung!

FRISIERSALON AM GLOCKENTURM

HANSKNECHT

Bei Voranmeldung:
☎ 0 29 31 - 30 47

Auch in Arnsberg

Egal wo Sie Ihr Fernsehgerät oder HiFi-Anlage gekauft haben. Wir sind Ihre Adresse für den guten Kundendienst.

radio-hensel

Kirchstraße 27
Tel. (0 29 37) 4 02
ab 18.00 Uhr ☎ 63 33

VICTORIA

VERTRAUEN GEGEN VERTRAUEN.

Empfehle mich als Ihr Versicherungsfachmann Paul Mura

Agentur der VICTORIA Versicherungs-Gesellschaften
Büro: 5760 Arnsberg 1, Bahnhofstraße 116, Tel. (0 29 32) 3 36 06
Privat: 5760 Arnsberg 2, Haarstraße 22, Tel. (0 29 31) 1 36 46
Bürozeit: 9.00–13.00 und 14.00–15.30 Uhr
samstags nach Vereinbarung

Versicherungen in guter Hand

ARNSBERGER STADTANZEIGER
der
ideale Werbeträger!

---

immer wenn ein Auto fehlt...

PKW · LKW · Möbelwagen

GUNKEL GUNKEL GUNKEL Autovermietung

Lkw-Mietwagen von 1 t bis 4,5 t Nutzlast, als Plan- und Kofferwagen,
Pkw, alle Klassen, Pkw-Mietanhänger mit und ohne Plane, 1 t Nutzlast.

Arnsberg 2, Grimmestr. 72 · Sundern, Haupstr. 154

Arnsberg Sundern
6171 5333

Das große Möbelhaus an Rhein und Ruhr

Arnsberg 2 Widayweg 4



Achtung!

Am letzten Sonntag im Monat immer

Freie Möbelschau mit Probewohnen

von 11.00 bis 18.30 Uhr

Am ersten Samstag im Monat ist FAMILIENEINKAUFSTAG, unser Haus ist für Sie bis 18.00 Uhr geöffnet.

Unsere Schlager!

Altdeutsch. Wohnschrank
ca. 300 cm, Nußbaum antik nur **998,-**

Altdeutsche Anbauwand
ca. 415 cm, Nußbaum antik nur **1998,-**

Legere Polstergarnitur
in hervorragender Verarbeitung, Gestell aus Hartholz, Sitz und Rücken lose markiert
1 Sofa 3-sitzig und 2 Sessel komplett nur **1498,-**

dazu passend ein Sofa 2-sitzig nur **581,-**

Und für Ihre Weihnachtswünsche hält unsere Mitnahmeabteilung Kleinmöbel in ECHTHOLZ Nußbaum mit Intarsien in verschiedenen Ausführungen bereit.

EUROPA MÖBEL

MÖBEL TIGGELBECK

ESSEN Viehofer Str. 62 Schützenbahn 39 Schützenbahn 11-13 · Kölner/Berliner Str. Hirtsieferstr. 3-5 Inselstr. 13a · VELBERT Oststr. 15 · HOLZWICKEDE Wilhelmstr. 6 Abfahrt B1 · HAGEN Bahnhofstr. 29 · ISERLOHN Im Flake Center · ARNSBERG 2 Widayweg 4 · STADTLOHN Eschstr. 101 · REES/Niederrhein · NEUWIED Friedrich-Rech-Str. 1

Das große Möbelhaus an Rhein und Ruhr

Bankservice · Bastelartikel
Drogerie · Eisenwaren
Feinkost · Fernsehen
Handarbeit · Herrenausstatter

Die CITY lädt z

Schallplatten kauft man bei Karbe

Fensterbänke / Treppen aus:
MARMOR
GRANIT
SCHIEFER
KUNSTSTEIN
Freitragende Treppen

MODERNE BAUELEMENTE
PESCH
ARNSBERG 2 Zur Feldmühle 12 (0 29 31) 1 64 66

Fliesenverlegung

VW Audi
von
H. HOEVEL
seit 1852

CAMEL BOOTS



CAMEL BOOTS aus hochwertigem, naturbelassenem Rindleder. Individuelle Narbenstruktur und wild-typische Merkmale machen jedes Paar CAMEL BOOTS unverwechselbar – wie speziell für Sie angefertigt. CAMEL BOOTS in rustikaler Optik: Der neue Ganztagesschuh für sportliche Individualisten.

CAMEL-Schnürstiefel
Pampas-Rind, natur,
Naturkrepp-Sohle
Größen 6½-12 DM 139,–
Größen 3-8 DM 129,–

SCHUHHAUS
PROHASKA
die
ARNSBERG 2
Brückenplatz + Gutenbergplatz

Menne's Laden

Die Damen- und Herren-Boutique am Gutenbergplatz 42 in Arnsberg 2

Quelle AGENTUR

Hier sind die kleinen Quelle-Preise zuhause!

- Günstige Katalogfestpreise für 40.000 qualitätsgeprüfte Angebote
- keine Portokosten
- Umtausch- und Rückgabegarantie
- günstige Zahlungsmöglichkeiten
- äußerst preisgünstige Sonderangebote
- größter Elektrokundendienst des Handels in Deutschland

QUELLE-AGENTUR
Roswitha Kampschulte
5760 ARNSBERG 2
Grafenstr. 72 · ☎ 14169

Ihr Fachgeschäft für feine Zuchtperlen und edle Steine

Goldschmied Juwelier KRÜGER KRÜGER

5760 Arnsberg 2
Brückenplatz 16

FRISÖR

DRALLE COIFFEUR-DIVISION

Alcina SPECIAL

Ihr Damen- und Herren-Salon für individuelle Bedienung

city-salon wagner

FÜR MÄNNERMODE EIN BEGRIFF

Herrenausstatter
N. Brüggemeier
Telefon (0 29 31) 1 06 74
» City-Center «

telefon 15655 5760 Arnsberg 2 · Rumbecker Straße 4

m Einkauf ein!

Innendekoration · Jeans Shop
Frisiersalon · Boutique
Schmuck · Schuhe
Sanitäranlagen · Malerbedarf

Schallplatten kauft man bei Karbe

CHALLPLATTEN — SCHALLPLATTEN

Angebot des Monats:

CASSETTEN-RECORDER	ab DM 68,–
RADIO-RECORDER	ab DM 108,–
UHREN-RADIO	ab DM 59,–
UHREN-RADIO mit Cassettenteil	ab DM 158,–
FARBFERNSEHGERÄTE, 66 cm Bildröhre mit Infrarot-Fernbedienung	ab DM 1498,–
TONBAND-CASSETTEN	ab DM 1,–

radio karbe

. . . mit dem 100%igen Kundendienst

em.-Aug.-Str. 13 5760 ARNSBERG 2 Tel. 1 04 90

CHALLPLATTEN — SCHALLPLATTEN

Haben Sie Hautprobleme?

Kosmetische Beratung und Behandlung finden Sie in Ihrem Kosmetiksalon

Parfümerie — Kosmetik

MECHTHILD Kumpert

5760 ARNSBERG 2

Brückenplatz 1[illegible] · Fernruf 1 07 [illegible]

Polstermöbel-Reparaturen

- Matratzen
- Betten
- Teppichboden

Klaus König

5760 Arnsberg 2 - Rumbecker Str. 9a - ☎ 02931-15405

BLACK & DECKER Handkreissäge, 450 W DM 79,–
BLACK & DECKER Stichsäge DN 32, 300 Watt 89,–
BLACK & DECKER 2-Gang-Bohrmaschine DN 7 E, 400 Watt 95,–

Schwartekopp

5760 ARNSBERG 2
Zum Schützenhof 7 — Telefon (0 29 31) 1 03 33
IM ZENTRUM VON ARNSBERG

Achten Sie auf unsere Black & Decker Ralley-Aktion am Freitag, dem 9. 11. 1979. Gewinnen Sie den Ford Fiesta.

Handarbeits Stube

Ingrid Kannengießer

5760 ARNSBERG 2
Brückenplatz 16
Telefon (0 29 31) 1 46 22

Wir fertigen Tischdecken nach ihren Tischmaßen!

Weihnachtsdecken eingetroffen!

Die neue Herbstkollektion ist in unserem Hause!

Kleider, Röcke, Blusen u. Jacken aktuelle, schicke Modelle für die Dame.

Großauswahl

an Morgen- und Bademänteln für Damen, Herren und Kinder

DAMEN von Größe 36-52 ab DM 79,–

HERR[illegible] von Größe 46-60 ab DM 98,–

Handtaschen, Reisetaschen, Koffer, Geldbörsen, Brieftaschen, schicke Modelle in echt Kroko, Pyton und Glattleder.

Handtücher, Badestolen, Saunatücher. Saunakilts in allen Farben und Preislagen.

FÖDISCH,s

Bad- u. Geschenkboutique

Inh. W. Födisch

5760 Arnsberg 2

Gutenbergpl. 54 - ☎02931-10907

Langer Samstag durchgehend bis 18.00 Uhr geöffnet!

Unsere Bastelabteilung bietet:

Ta[illegible]lack — Glasmalerei — Schmelzgranulat
Emaillieren — Brennmalerei — Macramee
Bastelfilz — Holzperlen

Gardinenfachgeschäft
Herbert Müller
Arnsberg 2 - Clemens-Aug.-Str. 9

Delikatessen und Party-Service aus einer Hand

☎ 02931-146 20



FEINKOST
heiermann

IHR FACHGESCHÄFT IM SAUERLAND
ARNSBERG-2 · RUMBECKER STR. 4

Wand- und Bodengestaltung

TAPETEN BODEN-BELÄGE FARBEN

HELLMICH

Clemens-August-Straße 60
Tel. (0 29 31) 1 23 27
5760 ARNSBERG 2



Dr. Herbold erinnert sich

(Unter diesem Titel erzählt uns Dr. rer. pol. Hermann Herbold, Stadtdirektor Arnsbergs vom 1. 9. 1950 bis zum 31. 8. 1975, Unterhaltendes und Wissenswertes vom Leben (Erleben) und Walten (Verwalten) im Nachkriegs-Arnsberg.)

22. Folge

Der Schloßbergbrunnen

Kurfürst Salentin hatte einst zur Versorgung des Schlosses mit klarem Wasser einen tiefen Brunnen in den Fels des Schloßberges schlagen lassen. Seine Sohle reichte bis tief in die wasserreichen Schichten des Gebirgszuges.

1762 füllten die Franzosen den Brunnen mit ihren Waffen und Geräten. Preußen und Plünderer warfen Steinwerk hinunter.

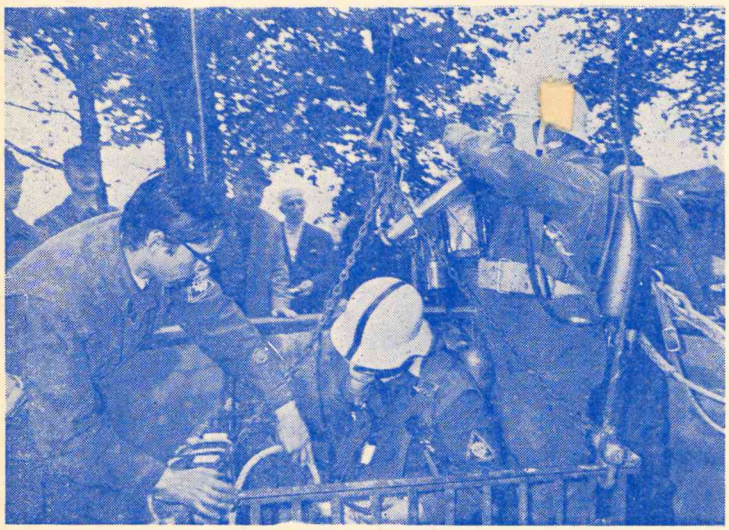

THW im Einsatz

1820 räumte man den Brunnen aus; Handgranaten, eine Kanone, Dolch und Säbel kamen unter Bauschutt zu Tage, in ca. 35 m Tiefe stieß man auf klares Wasser.

1841 wurde der Brunnen abgedeckt. In den 50er Jahren hatte er eine neue dicke Betondecke mit einer kleinen Öffnung. Generationen von Arnsbergern haben Steine durch die Gitterstäbe fallen lassen. Sie sahen unten im Spiegelbild die Kringel im Wasser. Ganz kluge Laurentianer berechneten aus der Fallzei sogar die Tiefe des Brunnens.

1969/70 wurde die Brunnendecke erneut geändert. THW-Männer unter Walter Heitmanns Leitung trugen die dicke Betondecke ab, ließen sich abseilen und inspizierten die Brunnensohle. Gefunden wurde nichts.

Seit dieser Zeit schützt ein schönes Brunnenhäuschen das Brunnendach. Kecks Josef baute eine schöne Brunnenbeleuchtung mit Geldeinwurf ein. Aber beides wurde bald zerstört.

Die Fahne auf dem Westturm

Seit 1967 weht auf dem Westturm die Arnsberger Stadtfahne Blau-Weiß mit dem Arnsberger Adler. Er blickt weit ins Ruhrtal bis nach Bergheim.

(Bitte umblättern)

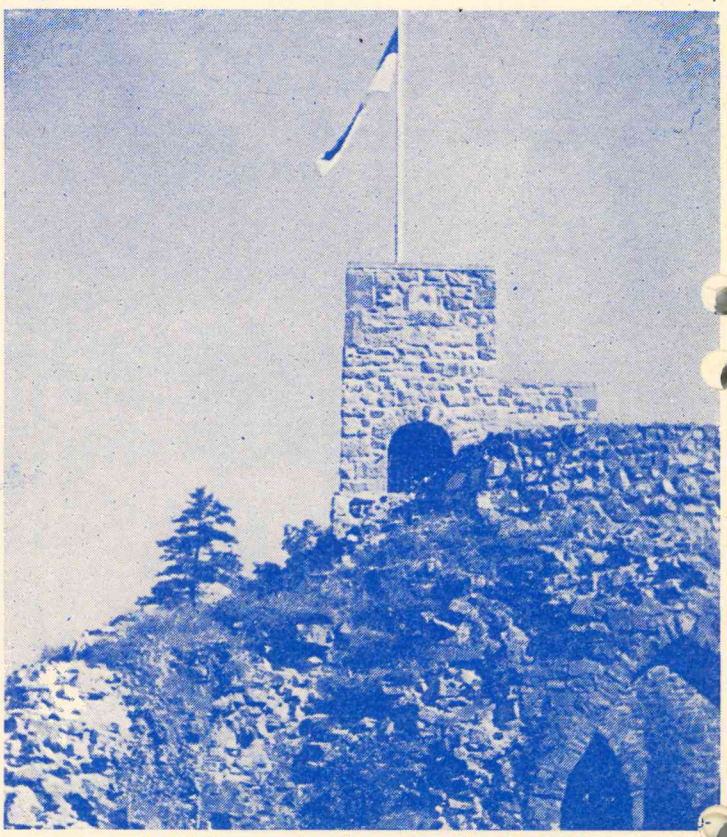

Der Adler von Arnsberg über dem Ruhrtal

MARKISEN
FENSTER
GELÄNDER
TÜREN
GARAGENTORE

RAINER FINKE
KUNSTSCHMIEDE · METALLBAU
5760 ARNSBERG 2
RUHRSTRASSE 27a · RUF 3006

VELTINS

Getränkefachgroßhandel
Josef Korte
5760 ARNSBERG 2
Wennigloher Straße 4 — Ruf (0 29 31) 35 03

M. Kracht GmbH MEISTERBETRIEB
Heizung · Sanitär · Solartechnik
Lüftung · Wärmepumpen · Schwimmbadtechnik
Planung - Projektierung - Lieferung - Montage - Wartung
5760 ARNSBERG 2, Schürholzstraße 10, Telefon (0 29 31) 62 66

Die Handwerkerseite

Hier inserieren und empfehlen sich ausschließlich Handwerksbetriebe!

DAS HANDWERK – Deutschlands vielseitigster Wirtschaftsbereich

ALUMINIUM – FENSTER – TÜREN
Franz Klute, Freienohl, An der B 7, ☎ 0 29 03 - 4 24

AUGENOPTIKER
OPTIK-MARX Rumbecker Str. 16 ☎ (0 29 31) 1 02 67

OPTIK AVERBECK, Brückenplatz 5, ☎ 0 29 31 - 1 04 86

Brillen Etzler Steinweg 10, ☎ 0 29 31 - 31 79

AUTOLACKIEREREI
Karl-Heinz Arnold, Clem.-Aug.-Str. 93, ☎ 1 09 47

H. Hoevel, Eichholzstraße 20, ☎ 0 29 31 - 40 11

BETTFEDERNREINIGUNG
Betten Masseck · Brückenplatz · ☎ 0 29 31 - 1 02 21

DACH – WAND – UND ABDICHTUNG
Willy Hesse, Dammstraße 3-7, ☎ 0 29 31 - 40 46

ELEKTROGERÄTE + ELEKTRO-INSTALLATION
Elektro B. Burmann - Inhaber F. J. Kölsch
Arnsberg 2, Wetterhofstr. 15/17 - ☎ 0 29 31 - 1 05 64

ELEKTRO-*Siebert* Königstraße 2, ☎ (0 29 31) 35 24

Polentz & Weisgerber, Niedereimer, ☎ 0 29 31 - 73 59

FOTOGRAFIE
Bruno Küper, Clemens-Aug.-Str. 74 und Neumarkt 4
Industrie- u. Werbefotografie, Amateurarbeiten ☎10776

FRISEUR-SALON
Kurt Benfer jun., Clemens-August-Str. 12, ☎ 1 06 72

HAUSGERÄTE – KUNDENDIENST
SIEMENS **BRUNO KÖNIG**
Constructa Bergstr. 19, 5760 Arnsberg 2, ☎ 35 55

ZANKER LIEBHERR ESTA Karl Friedrich Niggeloh
Alter Markt 32 · Telefon (0 29 31) 35 44

HÖRGERÄTE-AKUSTIKER
OPTIK-MARX Rumbecker Str. 16 ☎ (0 29 31) 1 02 67

OPTIK AVERBECK, Brückenplatz 5, ☎ 0 29 31 - 1 04 86

INNENDEKORATION / GARDINEN-REINIGUNG
FETTE Raumausstatter - Fachbetrieb
Arnsberg 2, Alter Markt 11, ☎ 0 29 31 - 30 38

Gardinenfachgeschäft H. Müller 5760 ARNSBERG 2
Clemens-August-Straße 3
☎ (0 29 31) 1 20 44

KFZ-HANDEL / REPARATUR / ABSCHLEPPDIENST
DATSUN Gerhard Deubel, Oev., Glösinger Str., ☎ 6562

VW + AUDI, Auto-Düring, Grafenstraße 60, ☎ 1 22 46

H. Hoevel, Ruhrstr. 70-72, ☎ 40 11-15 - MERCEDES - VW - AUDI

BMW-Vertragshändler und Abschlepp-Dienst
Günter Trüller, Rumbecker Straße 44+47, ☎ 1 20 21

LADA-Händler Gerhard Ebbers, ☎ 1 23 25

Renault-Service J. Toch, Hammerweide 24, ☎ 41 29

KÜRSCHNEREI
Pelzmoden REISS
Clemens-August-Straße 19, ☎ (0 29 31) 1 04 40

KLEMPNER / INSTALLATEURE
Josef Liesenfeld, Jägerstraße 46, ☎ 0 29 31 - 35 14

Bruno Bause, Unterm Römberge 4, AR 2, ☎ 37 48

MALERBETRIEBE
Paul Droste, Burgweg 11a, 0 29 31 - 43 96
Fassadenanstriche, Moderne Anstrich- und Tapezierarbeiten

Gerd Betten, Abg. 2-Oev., Dinscheder Str. 11, ☎ 315
Kunststoff-Fassadenanstriche, Malerarbeiten, PVC- u. Teppichverlg

MARKISEN-SONNENSCHUTZ
Herbert Müller, Clemens-August-Straße 3, ☎ 1 20 44

MASSKONFEKTION VOM FACHMANN
Norbert Brüggemeier, City-Center, ☎ 0 29 31 - 1 06 74

METALLBAU – STAHLBAU – SCHLOSSEREI
Huß & Knauer, 5760 Arnsberg 2, Apostelstr. 5, ☎ 3414

METZGEREI / FLEISCHEREI
Bernh. Buchheister, Steinweg 4, ☎ 0 29 31 - 36 55

Günter Stein- Wetterhofstraße 20, ☎ 0 29 31 - 1 35 07

RADIO / FERNSEHEN / PHONO
RADIO BUCHARDT Gutenbergplatz und Alter Markt ☎ 1 07 31

F.J. Hanses Oeventrop - 02937-6696
Glösinger Straße 98

radio-hensel Kirchstraße 27
☎ 0 29 37/ 402 + 63 33

radio karbe . . . mit dem 100%igen Kundendienst
5760 Arnsberg 2, Clem.-Aug.-Str. 13, ☎ 10490

Fernsehschnelldienst MOMMERTZ 5760 Arnsberg 2 - 0 29 31 - 47 31
Apostelstraße 8

tele-dienst piwinski 5760 Arnsberg 2 – Tel. 1 02 77
Clemens-August-Straße 55

SCHREINER
Josef Beleke, Clem.-Aug.-Straße 69, ☎ 1 05 15

SCHUHE / VERKAUF / REPARATUR / MASSANFERT.
Schuh-Linn: Orthopädie-Reparatur-Verkauf
Efeuweg 8 u. Kirchstr. 35, Oeventrop, ☎ 0 29 37/6372
Lieferant aller Krankenkassen!

STEIN- UND BILDHAUER
Grabmale Max Hein, Hellefelder Str. 59a, ☎4459-6815

Grabmalgestaltung Reinhard Hilligsberg, ☎ 1 08 24
Werkstatt und große Ausstellung Clem.-Aug.-Str. 72

UHRMACHER
Uhren Etzler Steinweg 10, ☎ 0 29 31 - 31 79

Mit den ersten Böllerschüssen am Schützenfest-Samstag 1967 hisste Hauptmann Dr. Honigmann die Fahne.
Mit dem Königspaar übernahm er sie in die Obhut der Schützengesellschaft. Apotheker Hermann Förster aber tat das feierliche Gelübde: Wenn Stürme um Alt-Arnsberg die Fahne zerfetzen, das Haus Förster sorgte für eine neue, damit Arnsbergs Adler stets über das Ruhrtal wacht.

Das Feuerwehrmuseum

Es war 1967: Ausschuß-Sitzung im alten Rathaus. Plötzlich stürzt Herbst Hauptmann herein. Auf einem Schrottwagen am Maximilianbrunnen hat er eine alte Feuerspritze entdeckt. Wie in Alt-Arnsberg üblich, gab es einen schnellen Entschluß: Spritze sofort kaufen.
Wenig später besorgte Max Sturzenhecker eine zweite alte Spritze. Er wurde der Motor für nie geahnte Folgen. Die Spritzen sollten vor dem neuen Gerätehaus an der Ruhrstraße Aufstellung finden. Doch daraus wurde der Gedanke eines Feuerwehrmuseums geboren. Immer mehr Zeugen des historischen Feuerschutzes sammelten sich an: Leder-Brandeimer, Uniformen, Helme aus 13 Ländern von den USA bis Marokko. Doch wohin damit. Der Entschluß: Wo Arnsbergs Feuerwehr ihren Ausgang nahm, dort sollte auch das Museum stehen: Nahe dem Schloßberg.
1971 konnte es mit einer ansehnlichen Sammlung historischer Zeugen des Feuerschutzes eröffnet werden.

ARNSBERGER STADTANZEIGER
Herausgeber: Molitor + Partner GbR
Verantwortlich für den Gesamtinhalt: Annemarie Molitor
Redaktion: Oberglösinger Straße 55a, 5760 Arnsberg 2, Tel. (0 29 37) 65 13 + 4 25
Auflage: 15.000 verteilte Exemplare
Erscheinungsweise: Wird kostenlos an die Haushaltungen in Alt-Arnsberg, Breitenbruch, Bruchhausen, Frenkhausen, Freienohl, Herblinghausen, Niedereimer, Oeventrop, Olpe, Rumbeck, Uentrop und Wennigloh verteilt.
Zur Zeit gilt die Anzeigenpreisliste Nr. 2 vom 1. August 1977.
Die Verwertung von Mitteilungen, Anzeigenlayouts etc. durch andere als die Herausgeber ist — auch auszugsweise — nur mit Genehmigung derselben zulässig.

Bauknecht-Zuverlässigkeit.
KOMPLETTKÜCHEN

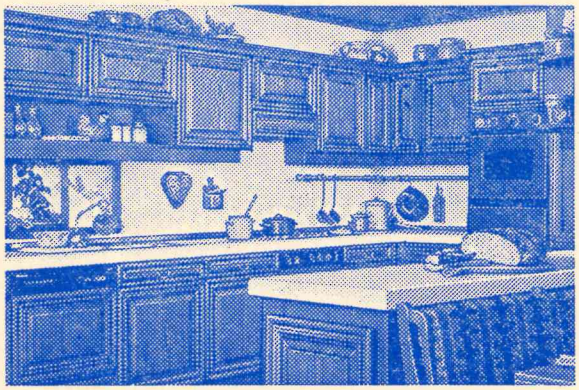

Von Anfang an komplett

Sie bieten, was eine Küche schön und gut macht: pflegeleichte Oberflächen, edle Hölzer, perfekten Schrankkomfort und hervorragende Verarbeitung. Und sie bieten, was eine Küche komplett macht: moderne Einbaugeräte, speziell für diese Küchen geschaffen.
Ein Partner – von der Herstellung bis zum Kundendienst.

Bauknecht
weiß, was Frauen wünschen

Hörmann & Co.

5760 ARNSBERG 2
Hansastraße 6 Telefon 0 29 31 / 30 20 + 31 26
Geschäftszeiten: montags-freitags 8.00–17.00 Uhr
samstags 8.00–13.00 Uhr

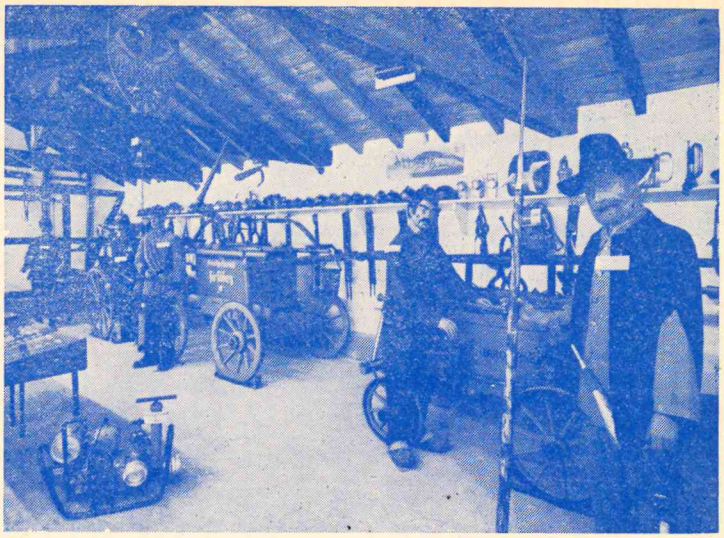

Schutzpatron ist Herbst Hauptmann, Motor Sturzenheckers „Mäkke".

Das Sommerhäuschen auf dem Klosterberg

Auf der Höhe des Eichholz mit Blick in's Ruhrtal hatten die Wedinghauser Patres ein Sommerhäuschen errichtet. Es diente später dem Eichholzwärter als Wohnung. Da die Unterhaltung von Promenade — wo jetzt die neue Schützenhalle steht — und der Spazierwege im Eichholz aus den Erzeugnissen des Eichholzes — Holzeinschlag — bestritten werden mußte, ließ die Promenaden-Deputation — sie war für die Verwaltung von Promenade und Eichholz zuständig — 1876 neben dem Sommerhäuschen eine teilweise offene Halle errichten. Architekt war Baurat Geißler von der Regierung. Fortan wurde im Wohnhaus und „Geißlers Halle" ein Restaurationsbetrieb eröffnet, um bessere Einkünfte zu erzielen. Die Halle diente auch viele Jahre dem Turnverein 1861 als Sportstätte.

Meiers Wirtschaft

Seit 1880 bewirtschaftete der Gärtnermeister Meier das Restaurationsgelände mit Gewächshaus und eigenem Brunnen. Gegen Ende des Jahrhunderts scheint jedoch seine Wirtschaft nicht mehr allgemeinen Anklang in Arnsberg gefunden zu haben. Die Vorsitzenden des SGV Arnsberg, Busch und Schwarz, beschwerten sich über den Restaurationsbetrieb und empfahlen der Stadt, im Interesse des wachsenden Fremdenverkehrs auf dem als „hervorragendstem Punkt anerkanntem Klosterberg" ein neues Restaurationsgebäude zu errichten. Bürgermeister Löcke griff den Gedanken sofort auf. Nachdem zunächst daran gedacht war, das neue Gebäude auf einer vom Forstfiskus gepachteten Fläche zu errichten, erwarb die Stadt 1901 eine Teilfläche aus dem Eichholz mit dem aufstehenden Gebäude für rd. 16.000,– M.

Streit der Architekten

Im Juli 1899 forderte die Stadt in einer öffentlichen Bekanntmachung Interessenten auf, das neue Haus auf eigene Kosten zu errichten. Dadurch erfuhr der Berliner Architekt Engelbert Seibertz, der gerade mit der Planung des Kaiser-Wilhelm-Turmes auf dem Schloßberg befaßt war, von dieser Absicht. Er legte Bürgermeister Löcke seine mit Bauskizzen ergänzten Ideen für das neue Gebäude vor. Damit begann ein lustiger Architektenwettstreit zwischen Stadtbaurat Steinhoff und Seibertz. Dieser war sich klar, daß der Stadtbaurat am längeren Hebel saß. Er wollte es sich nicht mit ihm verderben. Andererseits wollte er aber auch nicht, daß nach der geargwöhnten Änderung seiner Ideenskizzen die endgültige Bauausführung mit seinem Namen verbunden würde. Bei dieser Gelegenheit ging er auch hart mit den „Kritikastern" an seinen Plänen für den Turm auf dem Schloßberg in's Gericht.
Zuletzt siegte aber Herr Steinhoff. Er legte 1903 Pläne vor, die ein Gebäude „in einfacher Renaissance-Form" zeigten. Es sollte an die alte „Geißlersche Halle", die erhalten blieb, angebaut werden. Die Stadtverordneten bewilligten 65.000,– M.

(Fortsetzung folgt)

● Gebrauchte Autoteile ● Abschleppdienst Tag und Nacht ● Ankauf Unfallwagen

AUTOVERWERTUNG SCHLINKMANN
ARNSBERG 1, ☎ (0 29 32) 3 16 99 - Nacht 3 12 12 + 3 34 92

RÖHRIG

BAUMSCHULEN - GARTENCENTER

— Ihr echter Partner in allen Gartenfragen —

- **Kleingehölze**
  für die Grabbepflanzung
- **Grablaternen mit Sockel**
- **Grabvasen und Grablichter**
- **Dekorations- und Pflanzkübel**
- **Gesteckartikel**
  Kranzunterlagen, Kerzen, Schalen, Vasen, Trockenblumen

Überzeugen Sie sich durch einen Besuch von der Vielfalt unseres Angebotes.

5760 Arnsberg 2 · Altes Feld · Ruf (02931) 3201

Wir haben geöffnet: Täglich von 7-18 Uhr durchgehend Samstag 7-12 Uhr

Hier sind die kleinen Preise

Schlagerangebot: Bundfalten-Cordhose mit Träger, Gr. 122-170	**39,90**
Latzhose in Cord, Gr. 122-170	**39,90**
Neu eingetroffen: Stretchcordhosen f. Damen, Spitzenware, modische Farben	**89,90**
Kinder-Breicordhosen beste Qualität, 116-176	**34,90**
Trainingsanzüge für Kinder, sehr gute Ware	**39,90**
Trainingsanzüge für Damen und Herren, sehr gute Ware	**49,90**
Kinder-Pulli mit und ohne Rollkragen für sage und schreibe	**3,90**

Modische Strickwaren für Damen, Herren und Kinder in der bekannt großen Auswahl zum kleinen Preis.

Strickmoden Lackner

Hüsten, Bahnhofstraße 125 - **Neheim,** Hauptstraße 15
Arnsberg, Ruhrstraße 13 - **Sundern,** Hauptstraße 60

4-Platten Elektro-Herd, neuwertig, 2 Blitz-Koch-Platten, Lichtfenster, automatische Zeitschaltuhr, Vorwählautomatik. Telefon (0 29 37) 4 25



Datsun 200 L. Alles an ihm ist exklusiv. Nur nicht sein Preis.

Im neuen Datsun 200 L erreicht die Verbindung von Komfort und Technik einen formvollendeten Höhepunkt. Luxuriöses Fahrgefühl. Qualität und Ausstattungsluxus bis zum kleinsten Detail. Und ein großzügiger 6-Zylinder-Reihen-Motor: 1998 ccm/71 kW (96 PS). Testverbrauch 11,5 l Normalbenzin auf 100 km.

KFZ-MEISTERBETRIEB

G. Deubel

OEVENTROP
Oeventroper Straße 40
SHELL-SB-STATION
mit autom. Waschanlage

DATSUN

Wir machen Zuverlässigkeit. Weltweit.

Beilagenverteilung

im
ARNSBERGER STADTANZEIGER
besonders preiswert:

Stück ab 6 Pf.

Individuelle Küchengestaltung mit den besten System-Küchen

Küchentenne

E.H. Sindern · Eigene Werkstätten
5760 Arnsberg 2 - Niedereimer
Stephanusweg 35 · Tel. 02931-6141

Winterkauf jetzt!



„Verschiebe nicht auf morgen, was Du heute kannst besorgen."
Mit anderen Worten:
Bestellen Sie Ihren Ruhrkohle-Vorrat jetzt!

RUHRKOHLE SERVICE
Heizwert ist mehr wert

Ihr Ruhrkohle-Service-Händler

BERNHARD Grüne + Sohn
Inh. Bernhard Grüne

Hellefelder Straße 84 · 5760 Arnsberg 2 · Tel. (0 29 31) 1 07 35

Mein Team und ich sind Spezialisten für Krankenfahrten!

ZUVERLÄSSIG

Stadtbruch 6,00 DM
Gierskämpen 6,00 DM
Stadtgebiet 5 DM
Wolfschlucht 6,00 DM
Schreppenberg 6,00 DM

PROMPT

Neu!
HEXE
Mietwagen
Ruf 3535

Unseren Taxibetrieb erreichen Sie weiterhin unter 4050

NEU IN ARNSBERG:

Der Erste im westfälischen Raum



Vor wenigen Tagen eröffnete Franz-Jörg Schulte in „Arnsbergs Guter Stube", am Alten Markt, einen Menshop-Special. Dieser Ladentyp ist der Erste seiner Art im westfälischen Raum. Das Warenangebot umfaßt neben vielen Duft- und Rasierwässern auch Pullover, Herrenunterwäsche und Bademoden weltbekannter Firmen und Kleinigkeiten - so seine Werbung - die nicht Jeder hat.

„Wahrscheinlich kommt in Kürze noch eine Ecke mit echtem Irischen Whisky dazu", meint der Alt-Arnsberger Kaufmann augenzwinkernd.

Der ARNSBERGER STADTANZEIGER wünscht ihm für sein drittes Geschäft in Arnsberg viel Erfolg.



Die älteren Mitbürger fröhlich gemacht zu haben, war das schönste Honorar an alle Mitwirkenden, das unser Bild dokumentiert.

E. Thüner

„Schütt die Sorgen in ein Gläschen Wein" riet T. Wendel

Arnsberg. Bis in den letzten Winkel füllten Arnsbergs Senioren die Schützenhalle an der Promenade. Die Stadt hatte sie eingeladen zum großen Altentag um sie zu bewirten und zu erfreuen.

Margret Decker, als Sozialausschußvorsitzende, begrüßte sie alle sehr herzlich, ermunterte sie, nicht abseits zu stehen, sondern nach wie vor am Leben teilzunehmen und ehrte traditionsgemäß die ältesten Bürger. Mit ihren 96 Lenzen waren Anna Meierhofer und Maria Esser die „Stars des Tages". Während der gemütlichen Kaffeerunde spielte das Akkordeonorchester Keck. Im bunten Unterhaltungsprogramm zeigte die Damen-Tanzgruppe des DRK anmutige tänzerische Darbietungen. Altenbetreuerin Margret Held erntete viel Beifall für ihren lustigen Vortrag und Paul Kett bereicherte den Nachmittag mit seinen vielen Späßen. Der Arnsberger Sänger, Tonius Wendel – Freund der „alten Garde" – hatte den Hauptteil des Programms übernommen. Mit seiner goldenen Stimme riet er jedem: „Schütt die Sorgen in ein Gläschen Wein", und erfreute mit mehreren beliebten Evergreens. Dazwischen aktivierte er noch alle Altbürger im Saal zum fröhlichen Mitsingen von Volksliedern. Die Begleitung am Flügel gab Rainer Werdite und Fritz Bertelt war der Conferencier des Programms.

KOLPING-BEZIRKSVERBAND:

Tages-Seminar „Alt geworden - noch dabei?"

Zum zweitenmal veranstaltet der Arnsberger Kolping-Bezirksverband am Buß- und Bettag (21. Nov.) im Kolpinghaus Hüsten ein Tages-Seminar. Hatte man sich im Vorjahr mit der Thematik: „Jugend + Gemeinde" befaßt, so will man diesesmal in 7 Arbeitskreisen versuchen, die Situation der älteren Mitbürger zu beleuchten. Die Veranstaltung steht unter dem Gesamtthema: „Alt geworden – noch dabei?" Eingeladen sind sowohl Jugendliche als auch Erwachsene – selbstverständlich sind alle interessierten Bürger dazu eingeladen. Der Tag endet am Nachmittag mit einer gemeinsamen Meßfeier im großen K pingsaal, die der Kolpingchor aus Oeventrop musikalisch mitgestaltet.

Anmeldungen (bis zum 17. Nov. erbeten) nehmen die Vorsitzenden der örtlichen Kolpingsfamilien oder der Bezirks-Geschäftsführer Johannes Mic Müschede, Krakeloh 15, Tel. 3 34 30, entgegen. Der Unkostenbeitrag (i Frühstück, Mittagessen und Kaffeetrinken) beträgt für Erwachsene 7,– DM und für Jugendliche 5,– DM.

Das Bezirksleistungsteam von Jungkolping hat eine etwa 10 minütige vertonte Dia-Serie erstellt, die werbend auf diese Veranstaltung hinweist und die bei o. a. Adresse angefordert werden kann.

Tapeten

aus der Kollektion 78/79
zu besonders günstigen Preisen.

Tapeten Schlicker Arnsberg

Hansastraße und Gutenbergplatz

Der Erste seiner Art.

Am 25. Oktober eröffneten wir unseren

MENSHOP-SPECIAL

in Arnsbergs „Guter Stube", Alter Markt 15

Ihr
Helena Rubinstein
Depot in

Arnsberg

Mens'-Club

Wir sind sicher,
daß dieser neue Geschäftstyp –
erstmalig für ARNSBERG,
erstmalig für den westfälischen Raum –
eine Einkaufsstätte ist, die Ihnen Freude macht,
in der aber auch die Damen Accessoires u. Geschenke
für I H N finden werden.

TED
LAPIDUS
FOR MEN
die erste komplette
Herren-Pflegeserie
mit Accessoires

... exclusiv in unserem
Parfümerie-men shop

DÜFTE- und PFLEGESERIEN
Aramis
Arden for men
Andre' Courreges AF 77
Balafre Lancome
Drakkar Guy Laroche
Mens-Club Rubinstein
Marbert Man
Green Water Jacques Fath
Ted Lapidus Pour Homme
Yves St. Laurent Pour Homme
Paco Rabanne
Old Spice
Tabac
Sir Irish Moos/Champaca

FROTTEE- und LEDERACCES-SOIRES
Ted Lapidus, Paris
Andre Courreges

BADEMODEN
Fellner, Spitzner

HERREN-UNTERWÄSCHE
Home, Carrucci

PULLOVER und WESTEN
Pierre Cardin
Monsieur Hauber
Carrucci
Andre Courreges

und vieles ANDERE

CRÉATION
PIERRE CARDIN
MONSIEUR
PARIS

ARAMIS
DEVIN

MEN-SHOP SPECIAL

Franz-Jörg Schulte

ALDI MARKT

Treffpunkt für kritische Käufer

ALDI-Preisinformation:

Norda-Fischmenü-Dillfilets, Kabeljaufilets in Dillsauce	400-g-Pckg.	3,49
Königsberger Klopse in Kapernsoße	540-g-Ds.	2,79

Neu im ALDI-Markt

2 Hamburger, nur aus Rindfleisch, mit Zwiebelringen u. Tomatenketchup

300-g-Ds. **2,49**

Spaghetti Napolitana, komplett für 2–3 Personen	475-g-Pckg.	1,99
Kohlrouladen	800-g-Ds.	1,89
Nasi Goreng	500-g-Ds.	1,89
Ravioli in Tomatensoße	850-ml-Ds.	1,19
Linsen mit Suppenkraut	850-ml-Ds.	–,69
Weiße Bohnen mit Suppenkraut	850-ml-Ds.	–,59
Bihun-Suppe, tischfertig	400-ml-Ds.	2,39
Feuriger Texaseintopf	800-g-Ds.	2,19
Thai-Suppe	400-ml-Ds.	1,99
Serb. Bohnensuppe	800-g-Ds.	1,89
Grüne Bohnen mit Fleisch	800-g-Ds.	1,89
Pottkieker-Erbsensuppe	800-ml-Ds.	1,89
Rindsbouillon, instant	140-g-Gl.	1,39
Klare Fleischbrühe	4 Doppelwürfel	–,99
Fleischklößchensuppe	Doppelpckg.	–,45
Ital. Frühlingssuppe	Doppelpckg.	–,45
Maggi-Würze	250-g-Fl.	1,49
Suppengewürz	100-g-Btl.	1,39
Spitzenreis im Kochbeutel, max. 5% Bruchanteil, 4×125-g-Btl.	500-g-Faltschtl.	1,09
Patna-Reis, langkörnig, Standardreis, 15% Bruchanteil	500-g-Pkt.	–,99
Eismeer-Krabben	180/140-g-Ds.	3,49
Muschelsalat	370-ml-Gl.	2,29
Span. Oliven mit Paprika gefüllt	150-ml-Gl.	–,99
Fleischsalat	250-g-Schale	–,99
Salat-Mayonnaise, 50%	500-g-Gl.	1,19
Delikateß-Mayonnaise, 80%	250-g-Gl.	–,89
Zigeunersoße	500-ml-Gl.	1,49
Tomaten-Ketchup	600-g-Fl.	1,09
Senf, extra scharf	200-ml-Gl.	–,89
Tafelsenf, mittelscharf	250-ml-Altbierglas	–,69
Weinessig	0,5-l-Fl.	–,39
Altländer Salinensalz	500-g-Pkt.	–,35
Tafelsalz	500-g-Pkt.	–,19
Pfeffer, weiß, gemahlen	50-g-Streuds.	–,99
Gurkentopf	1700-ml-Gl.	2,69
Argent. Salat	370-ml-Gl.	1,79
Kürbis	720-ml-Gl.	1,49
Mixed Pickles	370-ml-Gl.	1,49
Delikateß-Gewürzgurken, Auslese	720-ml-Gl.	1,49
Gurkenhappen, schlesisch	580-ml-Gl.	1,39
Karottensalat	580-ml-Gl.	–,99
Budapester Salat	370-ml-Gl.	–,99
Gewürzgurken, wie gewachsen	720-ml-Gl.	–,89
Tomaten-Paprika	370-ml-Gl.	–,89
Selleriesalat in Streifen	370-ml-Gl.	–,79

Neu im ALDI-Markt

Kruškovac, jugoslawische Likör-Spezialität, 32 Vol. %

7-l-Fl. **10,49**

Grand Marnier Cordon Jaune,

Vergleichen Sie!

Nimm 2	400-g-Btl.	2,98
Toffee-Melange	500-g-Btl.	2,19
Tamara-Fruchtbonbons	500-g-Btl.	1,99
Haribo-Fruchtgummi-Mischung	300-g-Btl.	1,49
Haribo-Color rado	300-g-Btl.	1,39
Haribo-Goldbärchen	250-g-Btl.	1,39
Haribo-Katinchen-Köpfchen	250-g-Btl.	1,09
Euka-Menthol-Bonbons	200-g-Btl.	–,79
Maoam	6 Würfel à 6 St.	–,75
Vademecum-Gum, Kaugummi ohne Zucker	3er-Pckg.	1,89
ML-Kaugummi Peppermint	30 Streifen	–,99
ML-Kaugummi Spearmint	30 Streifen	–,99
Kinder-Kaugummi-Sortiment	125-g-Btl.	–,89
Kaupfefferminz, 150 g	4er-Pckg.	–,89
3 × 3 Choco Bouchees	100-g-Pckg.	–,89
Scholetta-Schokolade, Vollmilch, Zartbitter, Nuß	100-g-Tfl.	–,79
Pea-Milchschokolade	100-g-Tfl.	–,59
Luftschokolade	50-g-Tfl.	–,59

ALDI-aktuell

Diesen Artikel empfehlen wir Ihrer besonderen Aufmerksamkeit. Verkauf, solange der Vorrat reicht.

Severin Kompakt-Kaffeeautomat, für 1-8 Tassen, mit Warmhalteplatte, VDE-Prüfzeichen

ALDI-aktuell St. **32,95**

Milsani-Dosenmilch, 10%	340-g-Ds.	–,89
Milsani-Dosenmilch, 10%	170-g-Ds.	–,46
Milsani-Dosenmilch, 7,5%	340-g-Ds.	–,69
Milsani-Dosenmilch, 7,5%	170-g-Ds.	–,37
H-Vollmilch, 3,5% Fett	1-Liter-Tetrabrik-Pckg.	–,85

Kartoffelpüree	125-g-Pkt.	–,59
Eierspätzle	250-g-Btl.	–,79
Eier-Teigwaren, Suppennudeln, Wickli, Spaghetti	500-g-Pckg.	–,69
Twist Frischeinudeln mit hohem Eigehalt	250-g-Pckg.	–,65
Ideal-Haferflocken, zart	500-g-Pckg.	–,59
Paniermehl	400-g-Pkt.	–,79
Speisestärke	400-g-Faltschtl.	–,79

Unser Kühlsortiment:

Joghurt, 3,5% Fett	150-g-Be.	–,25
Fruchtjoghurt, 1,8% Fett	150-g-Be.	–,39
Magerquark	250-g-Schale	–,45
Schoko mit Sahne	125-g-Be.	–,45
Dreischicht-Dessert, Pfirsich-Maracuja	125-g-Be.	–,49
Mainzer/Harzer	200 g	–,69
Briekäse, 45% F.i.Tr.	100-g-St.	–,75
Kerniger Frischkäse, 20% F.i.Tr.	200-g-Schale	–,99
Le Tatare, 70% F.i.Tr.	100-g-Pckg.	1,69
Franz. Weichkäse, 40% F.i.Tr.	200-g-Ds.	1,69
Naturkäse-Scheiben, sort.	250-g-Pckg.	2,39

Neu im ALDI-Markt

Echt bayer. Leberkäse in Scheiben,
ca. 400-g-Pckg. 1 kg. **7,98**

Bierschinken, geschnitten	200-g-Pckg.	2,79
Kochschinken, geschnitten	200-g-Pckg.	3,19
Fleischwurst, einfach	650-g-Ring	3,29
Kernschinken, geschnitten	200-g-Pckg.	3,69
Bratwurst, 6 × 90 g	Pckg.	4,49
Heringsfilet in Öl	125-g-Btl.	1,29
Heringsbecher	300 g	1,79
Lachsersatz-Scheiben	100-g-Dose	1,89
Rollmöpse	500-g-Glas	2,79
Thunfisch in Öl	210-ml-Ds.	1,39
Hering in Gelee	190-ml-Ds.	1,49
Heringsfilets, geräuchert	190-ml-Ds.	1,49
Heringsfilets in Pfeffersoße	190-ml-Ds.	1,39
Thunfisch, pikant	210-ml-Ds.	–,89
Ölsardinen ohne Haut und Gräten	125-g-Ds.	–,89
Makrelenfilets in Tomatensoße	190-ml-Ds.	–,79
Makrelenfilets in Öl, ohne Haut und Gräten	125-g-Ds.	–,69

30 Vol.%	0,75-l-Fl.	9,98
Combier, franz. Orangenlikör, 40 Vol.%	0,7-l-Fl.	9,98
Jagdbitter Mümmelmann, Kräuterlikör, 35 Vol. %	0,7-l-Fl.	9,49
Cherry-Liqueur, ein herzhafter Edelkirschlikör, 26 Vol.%	0,7-l-Fl.	9,49
Wiener Café, Mocca-Edellikör, 28 Vol.%	0,7-l-Fl.	8,98
Stonsdorfer, 30 Vol.%	0,7-l-Fl.	8,49
Schw. Johannisbeerlikör, 25 Vol.%	0,7-l-Fl.	7,59
Rückforth Advocaat-Eierlikör, 20 Vol.%	0,7-l-Fl.	6,59
Statesman, alter schott. Whisky, 43 Vol.%	0,7-l-Fl.	10,98
Johnsen-Club-Gin, 40 Vol.%	0,7-l-Fl.	9,49
Aquavit Gorch Fock, 40 Vol.%	0,7-l-Fl.	9,49
Himbeergeist, 40 Vol.%	0,7-l-Fl.	8,98
Wodka Zaranoff, 40 Vol.%	0,7-l-Fl.	8,59
Bergbauer-Doppelweizen, 38 Vol.%	0,7-l-Fl.	7,98
Echter Steinhäger, 38 Vol.%	0,7-l-Fl.	7,98
Meckstädter alter Doppelkorn, 38 Vol.%	0,7-l-Fl.	7,98
Silberling-Weizenkorn, 32 Vol.%	0,7-l-Fl.	7,59
Pampelmo Citrus-Bitter mit Wodka, 25 Vol.%	0,7-l-Fl.	6,98
Leuchtenburger Doppelkorn, 38 Vol.%	0,7-l-Fl.	6,98
Apfel mit Weizenkorn, 25 Vol.%	0,7-l-Fl.	5,98
Burgenthaler Korn, 32 Vol.%	0,7-l-Fl.	5,98
76er Rheinhessen-Auslesen, versch. Lagebezeichnungen	0,7-l-Fl.	5,59
76/78er Rheinhessen-Spätlesen, versch. Lagebezeichnungen	0,7-l-Fl.	4,49
78er St. Georgener Auslese, Österreich	0,7-l-Fl.	4,49
76er Monoszloer Traminer Ausbruch, Ungarn	0,7-l-Fl.	3,98
78er St. Margarethener Spätlese, Österreich	0,7-l-Fl.	3,49
77/78er Weißherbst, Q.b.A., Pfalz	1-Liter-Fl.	3,49
77/78er Rheinhessen-Kabinett-Wein, versch. Lagebezeichnungen	0,7-l-Fl.	2,59
78er Mainzer Domherr, Q.b.A., Rheinhessen	0,7-l-Fl.	2,39
78er Pfalz-Q.b.A.-Wein, versch. Lagebezeichnungen	0,7-l-Fl.	2,29
Winzerschoppen, Tafelwein, EWG-Weißwein	1-Liter-Fl.	1,89

Goldi, 8 gefüllte Milchschokoladen-Stäbchen für Ki...	100-g-Tfl.	–,99
Trauben-Nuß-Schokolade	100-g-Tfl.	–,99
Trumpf-Pralinen-Tafel, gefüllte Schokolade	100-g-Tfl.	–,99
merci-Vielfalt, sechs beliebte Schokoladen-Spezialitäten	150-g-Tfl.	1,69
Marzipan-Happen	100-g-Pckg.	1,49
Kilt, kalt-gefüllte Milchschokolade von Novesia, Riegel à 50 g	3er-Pckg.	1,29

Neu im ALDI-Markt

Eiskonfekt
200-g-Spitztüte **1,29**

Wunderkugeln aus Milchschokolade, gefüllt mit Überraschungen, 50 g	2er-Pckg.	1,29
Vollmilch-Schogetten	150-g-Tfl.	1,29
Knusperone, Vollmilch-Schokolade mit Füllungen aus zartgerösteter Kokosnuß	200-g-Tfl.	1,19
SNICKERS-mini	400-g-Btl.	2,79
Milky-Way-Mini	400-g-Btl.	2,79
Kitkat Milchschokolade mit Knusperwaffel gefüllt, 10 Riegel à 20 g	Pckg.	2,19
Mars	6er-Pckg.	1,99
Knusperhappen	250-g-Pckg.	1,79
Rolo	3er-Pckg.	1,39
Raider Knusperkeks – zartes Karamel – Vollmilch-Schokolade	3er-Pckg.	1,29
Eszet-Schnitten, Vollmilch	75-g-Tfl.	–,99

Pralinen:

Stollwerck:

Larose, ausgewählte Pralinen-Spezialitäten	250-g-Pckg.	4,98
Süßes Feuer, Alkohol-Pralinen	200-g-Pckg.	4,98

Neu im ALDI-Markt

Mandel+Nuß Spezialitäten von Stollwerck
200-g-Pckg. **4,98**

Trumpf:

Gute Geister in Nuß	250-g-Pckg.	5,69
Pralinen-Party, eine Auswahl der beliebtesten Pralinen-Sorten	250-g-Pckg.	4,98
Siegelmarke	400-g-Pckg.	4,79
Pralinen-Mischung	400-g-Pckg.	2,98
Weinbrandbohnen	250-g-Pckg.	1,99
After Eight	300-g-Pckg.	3,79
Storck-Toffifee	250-g-Pckg.	2,98
Choco Crossies	250-g-Pckg.	2,98
treets	300-g-Btl.	1,99

Milchmischgetränke, 0,2 l	3er-Pckg.	–,89
H-Schokoladentrunk	1-Liter-Tetrabrik-Pckg.	–,85
Kakao, schwach entölt	200-g-Pckg.	2,59
Kakaogetränk	800-g-Gl./Ds.	3,98
Zucker-Raffinade I	1-kg-Btl.	1,42
Mokka-Zucker	500-g-Pkt.	–,99
Puderzucker	250-g-Pkt.	–,59

Mucci-Eiskrem:

Eis-Magazin, Schoko, Vanille, Erdbeer	15 Eis am Stiel	2,98
Schlemmerbecher, Orangenlikör, Nougat	500 ml	2,39
Familienbecher, verschiedene Geschmacksrichtungen	500 ml	1,89
Eierlikör-Schoko	500-ml-Pckg.	1,79
Milchspeise-Eis, Erdbeer-Vanille, Schoko	1000-ml-Pckg.	1,49
Cocktailbecher		–,89
Waffelhörnchen	St.	–,69

Unser Nikolaus- und Weihnachtssortiment

Adventskalender	St.	1,29
Weihnachtsmann	125 g	1,59
Mandel-Spekulatius von Brandt in altbewährter Qualität	350-g-Pckg.	1,99
Gewürz-Spekulatius	500-g-Pckg.	1,29
Lebkuchenherzen, gefüllt	150-g-Btl.	–,99
Lebkuchenherzen mit Schoko-laden-Überzug	150-g-Btl.	–,79
van Melle-Weihnachts-Sterne	125-g-Btl.	–,99
Kaiserpfalz – Echte Aachener Honigprinten, weich-zart	125-g-Fensterpckg.	1,29
Original Nürnberger Oblaten-Lebkuchen	200-g-Pckg.	1,69
Bunte Schokoladenkränze	200-g-Rolle	1,39
Vollmilch-Schoko-Kugeln	200-g-Netz	1,69
Bunte Weihnachtsmischung	250-g-Btl.	2,98
Marzipan-Kartoffeln	125-g-Btl.	–,85
Marzipan-Brot	125-g-St.	–,79
Marzipan-Brot	300-g-St.	1,69
Gold-Dollar, Kaubonbons von Trumpf	150-g-Netz	1,49
Weinbrand-Fäßchen, Schokolade mit Weinbrand-Füllung, 6 Stück	100-g-Btl.	1,59
Kirsch-Bissen, Lebkuchen mit feiner Kirschfüllung	150-g-Pckg.	–,99
Baum- und Tellersortiment, 8 Teile	175 g	1,99
Weihnachtsmischung, Gelee, Fondant, Creme und Schokolade	125-g-Pckg.	1,49

ALDI MARKT

ALDI GmbH & Co.KG **Essen**

Den für Sie nächstgelegenen ALDI-Markt erfahren Sie unter der Telefon-Nr. 02 01/56 21

MK W 19/79

Bemerkenswertes aus Oeventrop

(D. C.) Musikverein und Tambourkorps scheinen – wenn nicht noch Vernunft einkehrt – Opfer unbedachter Energiesparmaßnahmen der Stadt Arnsberg zu werden. Vorweg sei gesagt, daß auch in Oeventrop Verständnis für Maßnahmen zur Energieeinsparung besteht, nicht jedoch wenn man das „Kind mit dem Bade" ausschüttet, im Klartext gesprochen: die Arbeit dieser beiden Vereine zerschlägt.

Zur Sache: Schon von der damaligen Gemeinde Oeventrop erhielten beide Vereine die Erlaubnis, ihre Übungsabende in den Schulen abzuhalten; der Musikverein in einem Kellerraum der Hauptschule, das Tambourkorps in Klassenräumen der Grundschule. Die Gemeinde Oeventrop hatte sich seinerzeit den Argumenten der betroffenen Vereinsvertreter nicht verschließen können, daß anderswo im Ort keine Räume für die nicht gerade leisen Übungsabende zu bekommen waren.

Am 18. Oktober nun flatterte beiden Vereinen ein Schreiben der Stadtverwaltung auf den Tisch. Darin heißt es u. a. wörtlich:

„Im Zuge der Besprechungen über Energiesparmaßnahmen innerhalb der Stadtverwaltung wurde angeregt, Sie zu bitten, Ihre Übungsabende in möglichst eigenen Räumlichkeiten (evt. auch Schützenhalle) zu verlegen. . . . Die räumlichen Veränderungen sollen möglichst bald erfolgen. Ich bitte deshalb um Ihre möglichst kurzfristige Rückäußerung".

Verständlich, daß sich nach diesem Schreiben beide Vereine an die Luft gesetzt fühlen, denn eigene Räumlichkeiten besitzen beide nicht, ein Überwechseln in die Schützenhalle läßt sich wegen der hohen auf die Vereine zukommenden Kosten und der häufig anderweitigen Belegungen durch Veranstaltungen an den betreffenden Übungsabenden nicht verwirklichen.

Josef Pöttgen vom Musikverein sagt es deutlich: „Wenn wir nicht in der Schule bleiben können, machen wir zu, und das in einem Augenblick, wo 40 Kinder und Jugendliche als Nachwuchs geworben wurden„. Beim Tambourkorps sieht es nicht anders aus, denn die, die zum Zwecke der Heizkosteneinsparung verdrängt werden, sind zum großen Teil Kinder, welche eben am Morgen die gleichen Räume nutzen dürfen.

Mittlerweile wurden natürlich Oeventrops Vertreter im Stadtrat angesprochen, denen dieses Vorhaben der Verwaltung nicht bekannt war. Der Bezirksausschuß Oeventrop sollte sich in seiner nächsten Sitzung knallhart mit dieser die dörflichen Vereine schädigenden Verfahrensweise befassen.

Die Verwaltung sollte aber einmal ernsthaft darüber nachdenken, daß man durch Sparen an der falschen Stelle kulturelle Arbeit, die in Jahrzehnten gewachsen ist, von heute auf morgen zerstören kann.

Oeventroper feiern Herbstfest

Am 3. 11. 1979, um 19.30 Uhr startet die Schützenkompanie Oeventrop ihr traditionelles Familien- und Herbstfest in der kleinen Schützenhalle; ein Fest, das in der Vergangeheit immer zu einem Höhepunkt im Vereinsleben der „Oerntroper" wurde.

Auch in diesem Jahr haben die Verantwortlichen wieder ein beachtliches Programm auf die Beine gestellt. So kommen unter anderem die Tanzgarde aus Warstein, die Büttenredner W. Berner und F. J. Fisch sowie die eigene „Jugendtruppe".

Zum Tanz spielt das Bittner-Trio, das allein schon ein Garant für einenen gelungenen Abend ist. Wenn man dem Informationsschreiben der Oeventroper glauben kann dann sind „flüssige und feste Speisen" in rauhen Mengen gelagert worden.

Eingeladen zu diesem Fest sind alle Schützenbrüder der Oeventroper Kompanie mit ihren Angehörigen.

D.R.

33 Jahre Marienverehrung im Arnsberger Wald

Entstehung, Benutzung und Betreuung des Wintroper Kapellchens

In einem guten baulichen Zustand und mit einer gepflegten Umgebung, so fand ich das Wintroper Kapellchen vor einigen Wochen auf einem Spaziergang vor. Schon über 33 Jahre kann der müde Wanderer auf den umstehenden Bänken Erholung finden und im stillen Waldkapellchen mit der Gottesmutter Zwiesprache halten.

Nach der Auskunft der Anwohner auf Gut Wintrop nehmen auch noch heute viele Arnsberger gern ihren Weg zum Kapellchen im Walde. Wie kam es nun zur Errichtung der Gnadenstätte für die Arnsberger Bürger?

Im Jahre 1933 rief die Arnsberger Lehrerin, Fräulein Coerdt, erstmals junge Mädchen zu einer Schönstattgruppe zusammen. Bei einem Spaziergang entdeckten die Mädchen im Wintroper Wald ein verwittertes Kreuz und ein unscheinbares Heiligenhäuschen. Sie schmückten es mit einem frischen Blumenstrauß und stellten ein kleines Bild der Gottesmutter von Schönstatt dort auf. In der Folgezeit führte die jungen Mädchen mancher Spaziergang dort hin. Die Gruppe hatte dort ein frommes Ziel gefunden, daß künftig ihr Lieblingsplatz im Walde wurde.

Nach dem Pfarrarchiv der Propsteigemeinde Arnsberg waren das Heiligenhäuschen und das verwitterte Kreuz die XII. und XIII. Station des Kreuzweges, die von 1856 bis 1919 vor der Errichtung der Stationen zum Kreuzberg, dort gepflegt worden waren.

Frau Tillmann vom Gut Wintrop erlaubte den jungen Mädchen, die im Jahre 1938 hinter dem verschlossenen Gitter des Heiligenhäuschens (Bildstock) eine Pieta – Statue aufgefunden hatten, diese

(bitte umblättern)



Das Wintroper Kapellchen



Herbert **Stracke**, Leiter der Giroabteilung in der Niederlassung Goethestraße Arnsberg 1 fragt:

Nutzen Sie bereits den auf Ihrem Konto ausgewiesenen DISPO-KREDIT?

Werter Kunde,

DM 100.000.000,– (in Worten: Hundert Millionen) haben wir unseren Privatkunden ohne Antrag und Formalitäten als **DISPOSITIONSKREDIT** (Kredit auf dem Girokonto) zur Verfügung gestellt.

Warum? – Wir wollen, daß der private Kunde ohne fragen zu müssen jederzeit über eine Geldreserve verfügen kann!

Viele Kunden haben den Vorteil erkannt und nutzen diesen Kredit, z. B. für unvorhergesehene Aufgaben ohne sofort ihr „Gespartes" angreifen zu müssen. Um Weihnachtseinkäufe vorzuziehen oder die Kosten des Heizöls vorzufinanzieren.

Vielleicht auch nur um erst einmal von finanziellen Sorgen befreit in den Urlaub fahren zu können.

Natürlich können Sie darüber hinaus noch ein höheres **ALLZWECKDARLEHEN** bekommen, z. B. für den Kauf eines neuen Autos.

Auch bei der Aufnahme eines ALLZWECKDARLEHENS brauchen Sie sich vor unseren Formalitäten sicher nicht zu scheuen!

SPARKASSE Arnsberg-Sundern

das kundenfreundliche Geldinstitut

Der

ARNSBERGER STADTANZEIGER

sucht einen

nebenberuflichen

Anzeigen-vertreter

Voraussetzungen:

- Seriösität
- Kontaktfreudigkeit
- Einsatzbereitschaft

Einzelheiten teilen wir Ihnen gerne in einem persönlichen Gespräch mit.

Bitte melden Sie sich schriftl. oder telefonisch:

Arnsberger Stadtanzeiger
Oberglösinger Straße 55a
5760 Arnsberg 2 - Oeventrop
☎ 0 29 37 - 65 13 + 4 25

Ein schöner Tag. Im 5. Gang.



Mit Frontantrieb und 5-Gang-Getriebe. Mit neuartigem optischen Kontrollsystem und Wartungsintervall- Anzeige. Dazu Drehzahlmesser, Digital-Quartzuhr, UKW/MW-Radio... Wartungsarmer 1590 cm^3/59 kW (80 PS)-Motor, Normalbenzin (DIN 51600). Probefahrt bei uns!

HONDA ACCORD Limousine

Autohaus Toch

5760 ARNSBERG 2
Hammerweide 24 · Ruf 4129



Temperament perfekt verpackt. Datsun 160 J.

Datsun 160 J Limousine. 1579 ccm, 61 kW (83 PS). Dauerspitze 160 km/h. Testverbrauch nur 9,8 l Normalbenzin auf 100 km. Datsun 160 J Coupé, 1579 ccm, 65 kW (89 PS), 5-Gang-Getriebe, Dauerspitze 165 km/h, Testverbrauch nur 9,5 l Normalbenzin auf 100 km. Ausstattung: Doppelscheinwerfer, Liegesitze, Verbundglas-Frontscheibe, rundum getönte Scheiben und vieles mehr. Serienmäßig.

KFZ-MEISTERBETRIEB

G. Deubel

OEVENTROP
Oeventroper Straße 40
SHELL-SB-STATION
mit autom. Waschanlage

DATSUN

Wir machen Zuverlässigkeit. Weltweit.

Moha-Moden

bietet immer etwas Besonderes

300 m Modestoffe
ca. 150 cm breit, in diversen, guten Qualitäten, mtr. DM **3,-**

Bouclè-Pullover und -Westen
Gr. 36 bis 46, pflegeleichte Acryl-Qualität, in den Modefarben DM ~~69,90~~ ~~49,90~~ **39,90**

Damen-Blusen
Gr. 36 bis 44, Polyester/Baumwolle und Flanell, modische Klein-Dessins DM ~~39,90~~ ~~34,90~~ **29,90**

Damen-Röcke
Gr. 36 bis 50, in den Modefarben der Saison DM ~~59,90~~ ~~49,90~~ **39,90**

Stretchord-Hosen
Gr. 36 bis 46, beste Paßform, Ia Qualität DM **89,-**

Durch Großeinkauf für über 50 Filialen so leistungsfähig!

Moha moden

Ein Besuch lohnt sich stets!

576 Arnsberg 2
Alter Markt 17



Gutes aus dem Sauerland

H.&F. SCHNEIDER KORNBRENNEREI
NUTTLAR – HOCHSAUERLAND

FARBEN·TAPETEN

BODENBELÄGE

Teppich- und PVC-Böden:

Wir haben die AUSWAHL, die Sie suchen.

Wir haben SONDERANGEBOTE in allen Preislagen.

Wir verlegen auf Wunsch preiswert u. schnell.

Wir überzeugen durch Qualität und Leistung!

Tapeten:

Neue Kollektion 1980/81.

Sonderpreise für auslaufende Muster!

Alfred HACHMANN
Malermeister
Hohe Straße 19
5760 Arnsberg 2 – Oeventrop 0 29 37 / 723

(Fortsetzung: Wintroper Kapellchen)

durch ein größeres Bild der Gottesmutter von Schönstatt zu ersetzen. Am Christkönigsfest des Jahres 1938 konnte dieses Bildnis zur Freude der jungen Mädchengruppe hier seinen Einzug halten. Im Jahre 1939 wurde das Bildstöckchen dann am Feste Christi Himmelfahrt durch den Standesleiter der Schönstattmädchenjugend eingeweiht. Frau Anni Medeke, die heute noch auf Gut Wintrop lebt, erinnert sich noch genau an das Bildstöckchen aus dem Jahre 1938. Sie war damals als junges Mädchen auf Gut Wintrop tätig. In den schlimmen Kriegsjahren wurde der Bildstock immer mehr zur geistigen Heimat und zum Zufluchtsort der Schönstatt- Mädchenjugend. So reifte allählich der Gedanke, den Bildstock zu einem Kapellchen zu erweitern. Nach Beendigung des Krieges, genau 14. 5. 1945 wurde dann auch der erste Spatenstich hierzu getan. Was dann in Eigenhilfe geschaffen wurde ist bewundernswert.

Es wurden gebrauchte Ziegelsteine abgepickelt, Sand in Eimern in den Wald getragen, Wasser aus dem Bach geholt, Bretter geschleppt und Asche gefahren. Dabei wurden Bombentrichter eingeebnet, damit Pferd und Wagen vom Gut Wintrop ebenfalls zur Baustelle konnten. Als Gegenleistung wurden Runkeln gehackt auf Wintrops Feldern. Ein Mann hat sich besonders tatkräftig für die Fertigstellung des Kapellchens eingesetzt. Es war der verstorbene Karl Minnerup von der Grimmestraße in Arnsberg. Er wurde beim Führen eines Fuhrwerks sogar einmal von einem Pferd kräftig in den Arm gebissen. Es wurde viel gebetet, geopfert und gespendet bis das Bauwerk am 8. 12. 1945 fertig war. Die Einweihung des Schönstattkapellchens erfolgte dann unter großer Beteiligung der Bevölkerung durch den verstorbenen Probst Dr. Theodor Legge und den Standesleiter der Mädchenjugend von Schönstatt am 3. 2. 1946. Die Freude war riesengroß. Prälat Dr. Legge hielt die Festansprache. Er bezeichnete das Kapellchen als Gnadenstätte der Stadt und wünschte, daß recht viele Bürger zur Gottesmutter im Walde wallfahrten möchten.

Seit diesem Zeitpunkt ist das Wintroper Kapellchen Mittelpunkt der Arnsberger Schönstattfamilie, zu der ungefähr 30 Personen gehören. U. a. versieht Frau Anna Imöhl aus Arnsberg den Altar stets mit frischen Blumen und Kerzen. Oft wird dort in kleineren und größeren Gruppen gebetet und Eucharistie gefeiert.

Aber auch viele Arnsberger nehmen bewußt den Weg zum Kapellchen im Walde, um dort in Stille zur Gottesmutter zu beten.

An der Ostseite des Kapellchens wurde später eine Gedenktafel für den im Februar 1945 bei einem Angriff auf Wintrop zu Tode gekommenen Schüler Karl Lohmann aus Hellefeld angebracht. Karl Lohmann hielt sich damals bei dem Gutspächter Anton Brüggemann, dessen Neffe er war auf, um von dort das Laurentianum in Arnsberg zu besuchen.

Werner Gasse von der Grimmestraße, der im Jahre 1945 auf Gut Wintrop tätig war, hatte den Schüler Karl Lohmann zuletzt gesehen, bevor dieser nie mehr wieder aufgefunden wurde.

Es wäre schön, wenn immer mehr Bürger den Weg zum Kapellchen finden, damit es, wie Prälat Dr. Legge sich gewünscht hat, eine Gnadenstätte für die Stadt Arnsberg werde. C. D.

Der nächste ARNSBERGER STADTANZEIGER erscheint am 20. November 1979.
Anzeigenannahmeschluß ist am 12. November 1979.

Liedertafel erwartet volles Theater

Ein „großes Herbstkonzert" veranstaltet die Arnsberger Liedertafel am Samstag, dem 24. November 1979, um 17.00 Uhr im Sauerland-Theater (siehe Anzeige auf Seite 3). Wald und Jägerei bilden das Hauptthema. Die Jagdhorn-Bläsergruppe Olsberg (vielen bekannt aus der Hubertusmesse im vergangenen Jahr in der Propsteikirche) ist sicherlich eine Bereicherung für diesen Abend. Bestens eingestimmt von ihrem Dirigenten Gerd Schüttler werden sich der Kinder- und Jugendchor der Arnsberger Musikschule (vormals VHS) und die „Liederafel", Arnsbergs Top-Chor Nr. 1, den Zuhörern darstellen. Die vereinseigenen Tenöre Klaus Hansmann und Theo Pieper sowie die holländischen Solisten Harry Pierik und Willy Köster vom befreundeten „Mannenchor" aus Etten versprechen gesanglichen Hochgenuß.

Es genügt wohl hier den Pianisten des Abends, Ulrich Grosser, nur anzukündigen. Erleben müssen Sie ihn schon selbst.

Die Gesamtleitung liegt in den Händen des Liederafel-Dirigenten Gerd Schüttler; ein Garant für das Gelingen dieses großartigen Konzertes. Arnsbergs Kirchenmusikdirektor Gustav Biener hat die Liedkantate „Nun ade, du mein lieb Heimatland" für Kinder-, Jugend- und Männerchor sowie für Jagdhörner neu geschrieben. Eine Uraufführung also.

Kartenvorbestellungen nehmen die Sänger der „Liedertafel" entgegen. — rt —

Schnappschuß vom Pfarrfest

der St. Pius Kirchengemeinde



Guten Zuspruch fand der Basar der Frauengemeinschaft. Vor allem Schürzen und künstliche Blumen im Biedermeierstil fanden schnell ihre Käufer. Den Hauptgewinn der Tombola gewann Dirk Bartmann. Gleich nebenan buddelten Kinder in einem Sandkasten nach vergrabenen Schätzen, was nicht nur ihnen, sondern auch den Zuschauern viel Spaß machte. E. Thüner

Dia-Projektor Voigtländer VP 135 A
Vollautomat-Halogenlampe 150 Watt, komplett mit Fernbedienung nur **159,-**

Projektionstisch für Dia und Film
mit Ablagefach — Zusammenlegbar nur **29,50**

Bauer 2028 CS Elektronenblitzgerät
mit Schwenkreflektor
Leitzahl 28 — Zwei Computerbereiche. Ein Blitzgerät für optimal belichtete Bilder. **129,-**

Kleinsorge
FOTO-LABOR-STUDIO
5760 Arnsberg 2
Gutenbergplatz 63-64

Fette 1 **Gardinenfachgeschäft**
Ihre Fenster sind bei uns in guten Händen
ADO — Cordima — Gardisette

Fette 2 **Geschenkboutique**
ausgefallene Geschenke, die neuesten Ledertaschen — Gürtel — Kleinlederwaren

Fette 3 **top-moden**
die tollsten Modehits in unserer Modeboutique

Arnsberg 2
Alter Markt 11
Apothekenstraße 11
Telefon (0 29 31) 30 38

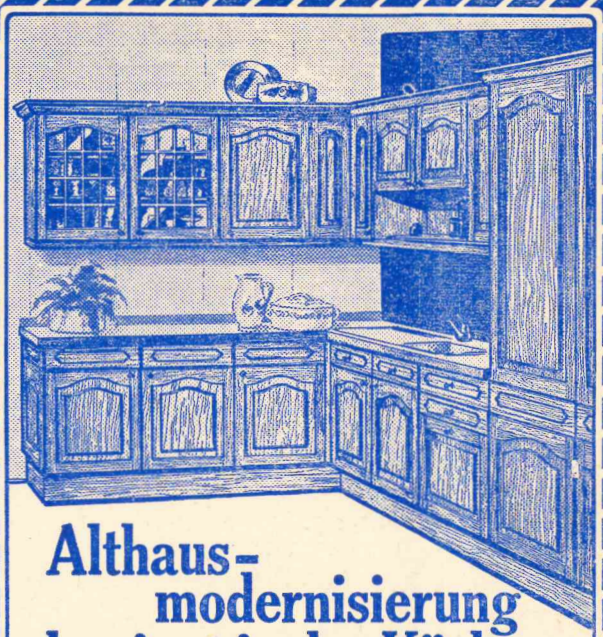

Althaus-modernisierung beginnt in der Küche.

Unsere Küchenberater zeigen Ihnen, wie Zeyko-Anbauküchen Altbauten verschönern, Wege verkürzen und Arbeit erleichtern.

Wir beraten Sie, wir planen für Sie, und wir sorgen für perfekten Einbau.

zeyko Anbauküchen

A2

MÖBEL Krause

Beratung — Planung — Montage

5760 ARNSBERG 2

Am Bahnhof **Telefon 1 07 09**



finden Sie in großer Auswahl bei

MASCHEN-MODEN

Pluth

Clemens-August-Straße 9

5760 Arnsberg 2

Winterkauf jetzt!



„Verschiebe nicht auf morgen, was Du heute kannst besorgen."
Mit anderen Worten:
Bestellen Sie Ihren Ruhrkohle-Vorrat jetzt!

RUHRKOHLE SERVICE
Heizwert ist mehr wert

Ihr Ruhrkohle-Service-Händler

Josef Sauerwald

Grafenstraße 28-29

5760 Arnsberg 2

Telefon 0 29 31 - 1 02 65

Weihnachtsgeschenk-Tip: Dr. Herbold erinnert sich!

Auf Grund der großen Nachfrage gibt der ARNSBERGER STADT-ANZEIGER diese beliebte Serie Ende November als kleinen Band heraus. Das Werk wird ca. 120 Seiten stark und nur in kleiner Stückzahl aufgelegt. Der Preis beträgt 9,50 DM. Das Buch ist ab Ende November in allen Arnsberger Buchhandlungen zu haben Sie können es aber auch schon jetzt schriftlich bei uns vorbestellen. Dieses Buch bietet sich als Weihnachtsgeschenk geradezu an.

Freienohl, Ortsbild im Wandel der Zeiten

Wenn die Freienohler so durch ihren Ort gehen fällt ihnen sicherlich (oder auch nicht) auf, daß zwei sehr alte Häuser aus dem Ortsbild verschwunden sind. Die Rede ist vom Haus Geißler (Ecke Bergstraße/Kerstholdgasse) und vom älteren Teil des Hauses Rocholl an der Ruhrbrücke.

Das erstgenannte Haus wurde im dreißigjährigen Krieg 1630 erbaut; Der derzeitige Besitzer und seine Vorfahren sind den Freienohlern unter dem Namen „Goeweln" bekannt. Die Fassade zur Kerstholdgasse hin war (Bild u.re.) in den sechziger Jahren erneuert worden. Trotzdem mußte das Gebäude einem Neubau weichen.

Das zweite Haus, auch unter dem Namen „Ruhrgarten" als ehemalige Gaststätte bekannt, dessen Eigentümer mit dem Namen „Öls" unter den vielen Rocholls näher bezeichnet, war, wie auf einer Balkeninschrift zu lesen ist, die man über dem ehemaligen Hauseingang unter Lehm verputzt vorfand, im Jahre 1805 von einem A. Vogt erbaut worden. Er hatte das Haus den Fürbitten der Patrone St. Agatha und St. Nikolaus gegen Wasserflut und Feuersbrunst anvertaut. Dort, wo heute noch der neuere Teil des Hauses steht, führte 1805 noch der Ohlweg entlang, so daß der jetzt abgebrochene Teil zwischen der Ruhr und dem Ohlweg lag. Die jetzige B 7-Brücke, 1868 erbaut, früher unter dem Namen Plastenbrücke bekannt, änderte die Ohlwegführung, so daß die Möglichkeit zur Erweiterung des alten Hauses gefunden wurde. Der alte Balken mit seiner Inschrift die nur leicht beschädigt war, wird in dem Neubau, der schon im Rohbau steht und dessen Giebel wieder im Fachwerk erstellt ist, seinen Ehrenplatz finden und so der Nachwelt erhalten bleiben. KL

Knirps

Koffer
Lederwaren
Schirme
preiswert
und gut

Knirps-Wetter

Rickert

Arnsberg, Promenade 2

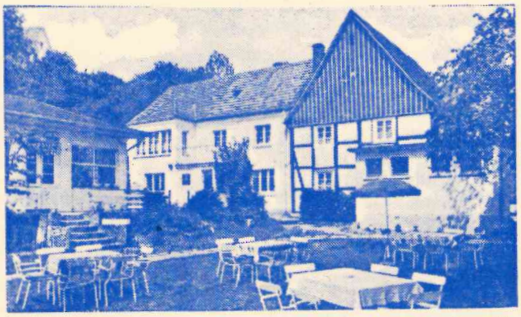

Haus Ruhrgarten: Der Fachwerkteil wurde abgerissen und durch einen Neubau ersetzt (Giebel in Fachwerk)

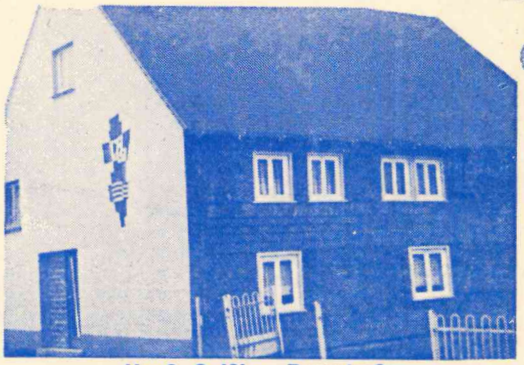

Hauß Geißler, Bergstraße

Jetzt ist's günstig!

Noch hindert uns kein Frost und auch kein Schnee, Ihnen Ihre Ruhrkohle umgehend zu bringen.

RUHRKOHLE SERVICE
Heizwert ist mehr wert

Ihr Ruhrkohle-Service-Händler

Josef Sauerwald

5760 ARNSBERG 2

Grafenstraße 28-29

Telefon (0 29 31) 1 02 65

Das **Reformhaus** bietet mehr!

Beste Qualität zum vernünftigen Preis.

Mein Angebot:

Eden Honig naturrein neue Ernte
im **500 gr. Glas nur 3,95 DM**

im **5 Pfd. Eimer nur 15,95 DM**

Natürlich nur in Ihrem **NEUFORM**

Reformhaus Jürgen Mommertz

5760 Arnsberg 2 Am Lindenberg Tel. 42 20

Ihr freundliches Fachgeschäft mit der guten Beratung.

Deutsche Angestellten-Gewerkschaft

Im Rahmen unserer Vortragsveranstaltungen spricht am **Dienstag, dem 27. November 1979, 17.00 Uhr,** im Vortragsraum der VEW, Hellefelder Straße 8, Herr Direktor Dipl.Ing. H.-Werner Riemer, VEW-Arnsberg, über **Aktuelle Energieprobleme.**

(Entwicklung des Weltbedarfs an Primärenergie, Vorräte und Reserven der Energieträger, Primär-Enegieverbrauch in der BRD, Pläne zur Lösung der Energieprobleme, Kohleverstromung, Kohleveredlung, Kohlekraftwerke, Geothermische Energie, Gezeitenenergie, Windenergie, Sonnenenergie, Kernenergie, Kernkraftwerke, Kernfusion, integriertes Versorgungssystem).

Die wenigen Stichworte zeigen schon, daß wir umfassende Inforformationen zu dem lebenswichtigen Thema erhalten. Wir laden Mitglieder und Gäste herzlich ein.

Denken Sie schon jetzt an Weihnachten!

Briefpapier mit Nameneindruck, ein ideales Geschenk.
Auch als Geschenkpackung erhältlich.

Danksagungskarten zu allen Anlässen sofort zum Mitnehmen.

Buchdruckerei Hans Busch

Arnsberg 2 Jägerstraße 23-25 Tel. (0 29 31) 30 71

„Um auf'n grünen Zweig zu kommen, muß man gut wirtschaften können. Deshalb Postscheckkonto."

Mein Girokonto: Postscheckkonto

Gut wirtschaften, daß heißt möglichst rationell und kostensparend. Und das trifft für das Girokonto bei der Post zu. Die pauschalen Kontoführungsgebühren sind sehr niedrig: Nur 1,– DM für 0 bis 10 Buchungen im Monat. Überweisungen, Daueraufträge, Barabhebungen und Einzahlungen beim Postamt auf das eigene Konto kosten Sie keinen Pfennig extra.
Und Ihre Überweisungen werfen Sie einfach in den nächsten Briefkasten. Im gelben Postscheckbrief. Portofrei! Die Auszüge bringt Ihnen der Briefträger kostenlos ins Haus – nach jeder Buchung.
Wo gibt's das sonst?

Falls Sie noch kein Postscheckkonto haben – Sie können es sich bei jeder Post einrichten lassen.

PostGiro

Baumarkt

Badezimmer farbig kompl.
mit Kaldewei Badewanne Saniform, 170 cm, Badebatterie, Ab- und Überlaufgarnitur, Fliesenrahmen, Waschtisch 60 cm, Ablage, Spiegel, WC mit Sitz und Spülkasten und allen dazugehörigen Befestigungen und Armaturen
nur 495,–

Die Preise verstehen sich incl. MWSt. bei Abholung von unserem Lager gegen Barzahlung.

Thermostat-Batterie 34.400
verchromt ½" Grohmix für Wandeinbau mit eingebauten Rückflußverhinderern und Schmutzfangsieben sowie Vorabsperrung nur **259,–**

Preisgünstige Fliesen neu eingetroffen!
z. B.

Wand-Dekor-Fliese
15/15 für Küche und Bad qm nur **14,99**

Wand-Dekor-Fliese
dt. Fabrikat, 1. Sortierung, mit Leerplatte
qm nur 15,16

Teppichboden
besonders unempfindlich, daher ideal für Kinderzimmer qm nur **7,98**

Jetzt zugreifen ! ! !

Velours
100% Polyamid, sehr strapazierfähig, für den Wohnbereich
qm nur 12,50

AKO – Sonne S 1500
für Decke und Wand S-Formsparend durch drei Heizstufen regelbar, bestückt mit hochwertigen Quarz-Elementen
nur 99,–

AKO Standkovenktor
2 m Zuleitung „automatic" im Soft-Design, dreifach schaltbar. Stromsparend durch Temperaturregelung über Thermostat H-185
nur 123,90

fb: macht bauen billiger

Öffnungszeiten:
Mo – Fr 8.30–18.00
Sa 8.00–13.00
langer Sa 8.00–17.00

NOEKE
5778 Meschede 3 - Freienohl
Freienohler Str. 124-128
Tel.: 02903/6651-54

Polstermöbel SONDERSCHAU

Element ohne Armteil: 597.–
Element mit 2 Armteilen: 1089.–
Element mit 1 Armteil: 842.–
Rundecke: 1154.–



Exklusive Elementgruppe- Feudal gepolstert, harmonisch gesteppt. Im handschuhweichen, anilingefärbten Softleder, das die natürliche Hautstruktur hervorragend zur Geltung bringt.

Element ohne Armteil
597.–



945.–

Der meistgekaufte Ruhesessel der Welt. Mit vielen technischen Raffinessen, auf deren Mechanik es 10 Jahre Garantie gibt. In 3 Positionen bis zur Horizontalen verstellbar



ohne Armlehnen-Tasche:
89.–

Stahlrohr-Sessel auf stabilem Chrom-Gestell. Im gemütlichen Cord-Dress.
Abhol-Preis mit Armlehnen-Tasche
Armlehnen-Tasche: **119.–**



665.–

Eleganter Fernsehsessel für hohe Ansprüche. In 3 Liegestellungen verstellbar



Fernseh-Sessel mehrfach verstellbar, mit Fußstütze. Lose Sitzkissen und attraktive Luxus-Fransen.
794.–



338.–

Mehrfach verstellbarer Fernseh-Sessel in Velours. Mit Federkern und Nosag-Unterfederung.

Wohnwelt Wortmann
5760 Arnsberg 1 / Hüsten, an der B 7, Telefon: 02932/4197

Fundgrube für Gelegenheiten in unserem Mitnahmemarkt | Große Teppich-Abteilung | Günstige Finanzierung durch unsere Hausbank | Großer Kundenparkplatz | Laufend gebrauchte Möbel ab Lager Bruchhausen, Westring 38

Das Neueste aus Uentrop . . .

. . . Dr. Ewald Franzmann und Rolf Wewer wurden beim Schnadegang gepohläst!“

UENTROPER FESTNACHLESE: „Mit einer solchen Beteiligung habe ich wirklich nicht gerechnet,“ sagte Stadtkämmerer Alex Streit als Gast des Uentroper Schnadeganges. In der Tat waren von den ca. 380 Dorfbewohnern 250 Personen erschienen, um die von Friedhelm Rath hervorragend abgesteckte Strecke zu laufen.
An der Dorfeiche begrüßte Schützenhauptmann Klaus Rappold alle Teilnehmer und Heinz Peus (Bütterken) blies mit seiner Bläsergruppe das Startsignal. Durch die Ruhrwiesen führte der Weg zum Wintroper Heiligenhäuschen. Dort hielt Ortsheimatpfleger Friedhelm Ackermann (inzwischen das jüngste Mitglied des Schützenvereins Uentrop e. V.) einen heimatkundlichen Vortrag der mit starkem Beifall bedacht wurde. An einem echten Grenzstein angekommen, mußten Dr. Ewald Franzmann und Rolf Wewer die Prozedur des „Pohläsens“ über sich ergehen lassen. Albert Drepper sprach die Vollzugsworte: „Für Kaiser und König, für Fürsten und Grafen, für Freiheit und Recht und für ein ehrliches Menschengeschlecht.“ Bei jedem Satzteil wurde der „Allerwerteste“ der Gepohlästen auf den Grenzstein gehievt. Daß alle Schnadegänger daran ihre helle Freude hatten, versteht sich von selbst.

Über den Plackweg ging es dann zur Stärkung ans Lagerfeuer, das Rath's Hermann sen. und Sohn Winni prima hergerichtet hatten. Das Holz für das Feuer (mehrere Festmeter) hatten die beiden in mühevoller Arbeit extra geschlagen. In der Schützenhalle erwartete der bewährte „Bierzapfer vom Dienst“ Rolf Wewer alle Teilnehmer zum Abschluß des Schnadeganges. Bei kühlen Blonden, Verlosung und Tanz wurde noch bis in die frühen Morgenstunden gefeiert.

Am Sonntagnachmittag hatte dann der Uentroper Schützennachwuchs seinen großen Auftritt. Kinderschützenhauptmann Martin Schulte führte den Festzug durch das Dorf an. Nach dem Umzug begann das mit viel Spannung erwartete Königswerfen. „Änne-Männe-Ö“, alias Rudolf Kunen, hatte den Königsvogel und den Geck mit frischem, duftenden Waldgrün eingerahmt welches ein besonders schönes Bild gab. Wolfgang Ernst war nach 30 minütigem Gefecht der „Glückliche“, dem der entscheidende Wurf gelang. Zur Königin erkor er sich Annette Rappold. Mit dem Geck machte Rene' Westermann kurzen Prozeß. Durch einen gezielten Wurf zwang er die Puppe in die Tiefe. Nach der Proklamation und dem Königstanz stärkten sich alle Kinder an der reichlich gedeckten Kaffeetafel. Auch für Spiele und Unterhaltung war bestens gesorgt. Lediglich Schüttlers Nikolaus hatte seine Mäuse vor dem Rennbeginn so stark gefüttert, daß diese einfach keine Lauflust verspürten. Selbst als Nikolaus drohte: „Gleich hole ich eine große Katze,“ ließen ihn seine Mäuschen im Stich und machten eher Reklame für Schlaftabletten.

Mit einer großen Polonaise und einem Bonbonregen durch das große und kleine Königspaar und mit dem Schützengeck fand das Kinderschützenfest einen krönenden Abschluß.
In Uentrop denkt man gern an diese beiden Festtage zurück.



Manches Proleken und Vertälleken wurde am knisternden Feuer bei gesunder Waldesluft und schönem Wetter während des Schnadeganges in Uentrop gehalten. (Foto: Rappold)

★

KOMMUNALWAHL: Die Kommunalwahl brachte im Stimmbezirk Uentrop (Kindergarten) folgendes Ergebnis:
Wahlbeteiligung: 88%
Stadtrat: 113 CDU; 91 SPD; 18 FDP; 3 Stimmen ungültig!
Kreistag: 113 CDU; 92 SPD; 18 FDP; 2 Stimmen ungültig!

★

MARTINSZUG: Alle Kinder und ihre Eltern treffen sich am Freitag, dem 9. November 1979, mit Laternen um 18 Uhr an der Dorfeiche zum Martinszug. Der Zug wird begleitet vom Spielmannszug der Bürgerschützen, dem Schützenkönig mit seinen Adjudanten, dem Schützengeck und dem gesamten Schützenvorstand in Uniform. Der Marschweg ist folgender: Dorfeiche, Zum Hainberg, Wende vor dem Haus Nimbs, Bergenrot, Dorfstraße und Dorfeiche. Anschließend erfolgt das Martinsspiel und die Brezelverteilung. Im Anschluß an den Martinszug treffen sich die Schützenbrüder mit Damen zu einem gemütlichen Umtrunk im Gasthof Weber.

★

SCHÜTZENKOMMERS: Der Schützenkommers wird in diesem Jahr von den Schützenbrüdern der Arnsberger Bürgerschützengesellschaft ausgerichtet. Er findet am Samstag, dem 17. November 1979, um 20.15 Uhr in der Schützenhalle in Arnsberg statt. Zur Teilnahme treffen sich alle Uentroper Schützenbrüder in Uniform mit ihren Damen und dem Königspaar um 19.15 Uhr an der Bushaltestelle.

★

KINDERGARTEN: Die Eltern der Kinder des Kindergartens Uentrop wählten in der letzten Elternversammlung Herrn Klaus Rappold zum 1. Vorsitzenden und Herrn Heinrich Schulte zum stellvertretenden Vorsitzenden. In den Elternrat wurden delegiert: Herr Hans Friedrich als Sprecher, Herr Heinz-Josef Reichling als stellvertretender Sprecher und Frau Elvira Westermann. K. R.

Wiedereröffnung!

Nach fast neunmonatigen Umbauarbeiten eröffnen wir am
Mittwoch, dem 31. Oktober 1979, um 18.00 Uhr
das bekannte

Hotel Goldener Stern

5760 ARNSBERG 2 · ALTER MARKT 6 · Telefon 36 62

Über Ihren Besuch freuen sich **Waltraud und Wolfgang Busch**

Und im gleichen Haus der gemütliche „Sternkeller“

DIE AKTUELLE INFORMATION

des DER-Reisebüros VOLLMER · Arnsberg 2 · Tel. 1841

Bus-Reisen:

Di. 27. 11. 79 / Do. 29. 11. 79 — **Werbefahrt nach Marburg a. d. Lahn 15,—**
(im Preis enthalten: Kaffee und Kuchen, 1 Mettwurst (300 g), 1 Frottee-Handtuch, 1 Waschhandschuh)

Fr. 30. 11. - Mo. 3. 12. 79 — komb. Bus-Schiffsreise Arnsberg - Kiel - Oslo
JULE-Bord-Fahrt 362,50
mit besonderen Leistungen

Sa. 1. 12. 79 / So. 2. 12. 79 / Sa. 8. 12. 79 / So. 9. 12. 79 — **Bus-Sonderfahrten 29,-/34,-**
zu „HOLIDAY ON ICE" Kd. 19,-/24,-
mit Marika Kilius und Hans-Jürgen Bäumler
(zu den Nachmittagsfahrten große Preisermäßigung für Kinder bis incl. 14 Jahre!)

Sa. 15. 12. 79 — **für Schalke-Anhänger: der HSV kommt 15,-**
(+ Eintrittskarte, die besorgt wird) **Kd. 10,-**

Sa. 15. 12. 79 / So. 16. 12. 79 / jeweils 10 Uhr — **„Hol' Dir Deinen Weihnachtsbaum!" 39,-**
Kd. 35,-
und zwar in BAD BERLEBURG — Leistungen: Busfahrt ab Arnsberg —gemeinsames Erbsensuppenessen, suchen Sie sich — unter fachlicher Anleitung — „Ihren" Baum aus (Axt nicht vergessen), Umtrunk beim Lagerfeuer, anschließend Wittgensteiner Schlachtplatte — Wissen Sie noch, was Ihr Baum im Vorjahr gekostet hat?

Sa. 22. 12. 79 — **in Gelsenkirchen: Deutschland - Türkei 15,-**
(+ Eintrittskarten, die zugesagt sind) **Kd. 10,-**

Aus dem Angebot unserer Partner:

Preiswerte Sonderfahrten Weihnachten/Neujahr mit der DB (Reba)

Festtagsreisen in über 90 Zielorte mit der DB (Ameropa)

Städtetouren vom 10. 79 - 30. 9. 80 und Festtagsprogramm der DB-touristik

34 europ. Städte und 60 ausgesuchte Kurz-Reisen von HUMMEL

Für Ihre Sommerplanungen 1980 liegen folgende Prospekte vor:

airtours (Linienflüge) „Fernreisen" und Traumstrände 80"
Dr. Tigges-Studienreisen — Studiosus-Fern-Studien-Reisen '80 — Terramar Fernreisen 1980 — Meiners Studienreisen '80 — Kreuzfahrten '80 mit „MS EUROPA" — Logbuch '80 der Baltic Shipping Co (die beliebten russischen Schiffe)

Im übrigen: Die Sommerkataloge der TUI sind für Anfang Dezember avisiert!

Für Ihre Bahnfahrt, — ob geschäftlich oder privat —
Sie erhalten hier sofort Ihre Bahnkarte, Seniorenpaß usw. zu amtlichen Schalterpreisen! Keine Mehrkosten — sofortige Bedienung.

Fliegen Sie doch in die

KARIBIK

Martinique · St. Lucia
oder Guadeloupe
wenn Ihnen das Wetter
am Mittelmeer
zu „bunt" ist.

ab DM 990.- direkt ab Frankfurt

Katalog kostenlos

Wöchentlich ab Frankfurt

Terramar
Der richtige Stil für Ihre Welt & Anschauung

Terramar-Qualität gibt's bei: **Reisebüro Vollmer · Arnsberg 2 · Clem.-Aug.-Str. 4**

Die günstigsten Gebrauchtwagen bekommen Sie bei uns!

Audi 80 GL, 2-trg., 85 PS, Radio, KD-Motor, Bj. 73 **DM 4.300,—**

Audi 60 L, 2-trg., 55 PS, äußerst gepflegtes Fahrzeug **DM 2.800,—**

Citroen GS Club, 58 PS, hohlraumversiegelt, Radio, Bestzustand, Bj. 76, 48.000 km, im Kundenauftrag **6.300,—**

Fiat 128, 45-PS-Sparversion, Bj. 76, 38.000 km, Radio, hervorragender Zustand, im Kundenauftrag **DM 5.200,—**

Fiat 127 CL, 50 PS, rot, Bj. 78, TÜV 2 Jahre, mit Lessol-Garantie, neuwertiges Fahrzeug, preisgünstig, im Kundenauftrag **DM 7.300,—**

Gelegenheitskauf: Fiat 132 GLS, 90 PS, 4-trg., mit Komplettausstattung, Bj. 77, 38.000 km, einwandfreies Fahrzeug, unter Schwacke-Listenpreis **DM 7.600,—**

Fiat 127, 2-trg., 45 PS, Bj. 74, TüV 2 Jahre, billiges Auto für Anfänger **DM 2.950,—**

Ford Granada Turnier L, 2,3 ltr./ 108 PS, Bj. 76, HD-Paket, Radio, sehr gepflegtes Fahrzeug, TÜV 2-Jahre **DM 8.200,—**

Ford Taunus XL, 4-trg., 72 PS, Bj. 72, Radio, TÜV 7/80 **DM 2.400,—**

Ford Taunus GXL Coupe, 88 PS, Bj. 74, Motor 40.000 km TÜV 2 Jahre, reichhaltige Sonderausstattung, im Kd-Auftrag **DM 4.800,—**

Ford Taunus, 4-trg., 55 PS, Bj. 77, 34.000 km, weiß, schwarzes Dach, TÜV 2/81, im Kundenauftrag zu verkaufen **DM 8.750,—**

Ringeltaube Ford Consul Coupe Automatik, Bj. 72, grün-metallic, 99 PS, äußerst gepflegtes Fahrzeug, im Kundenauftrag **DM 3.200,—**

Sonderangebot Ford Consul 1,7/75 PS, 4-trg., UKW-Radio, Sonderlackierung, Schonbezüge und weitere Extras, Bj. 74, 55.000 km, i. Kd-Auftrg. **DM 5.500,-**

Ford Taunus L 2-trg., 72 PS, Bj. 72, nur 52.000 km, Sitzfelle, Radio, Sonderlackierung, im Kundenauftrag **DM 3.600,—**

Spitzenmäßig: Ford Fiesta, 40 PS, Radio, Heckwischer u. weitere Extras, 29.000 km, Bj. 77, 1. Hand, Signalfarbe, i. Kd-Auftrag **DM 8.200,—**

Ford Taunus L, 4-trg., 72 PS, Bj. 77, 43.000 km, silber-blau, TÜV 3/81, im Kundenauftrag **DM 8.900,—**

Ford Escort L, 2-trg., 54 PS, Bj. 76, Frontspoiler, Radio, Stereo-Lautsprecher und viele weitere Extras, im Kd-Auftrag **DM 6.300,—**

Sonderangebot: Ford Taunus GL, 2-trg., 72 PS, Bj. 77, 39.000 km, super gepflegtes Fahrzeug, neu, im KD-Auftrag **DM 9.800,—**

Ford Consul L, 2-trg., 75 PS, Bj. 73, TüV 2 Jahre, einwandfreies Fahrzeug, im Kundenauftrag **DM 4.400,—**

Ford Taunus, 2-trg., 72 PS, Bj. 78, noch mit Werksgarantie, Extras, 19.000 km, unfallfrei, im Kd-Auftrag **DM 9.800,—**

Ford Capri II L, 72 PS, Heckwischer, Sitzfelle, Lederdach, Bj. 76, wunderbares Fahrzeug, im Kundenauftrag **DM 7.400,—**

Ford Capri II L, 68 PS, Radio, Lederdach, TÜV 2 Jahre, Bj. 76, im Kundenauftrag **DM 6.800,—**

Ford Taunus L, 2-trg., 72 PS, Automatik, Bauj. 77, nur **DM 7.600,—**

Ford Taunus, 2-trg., 55 PS, Bj. 75. 48.000 km, sehr preiswert **DM 5.200,—**

Ford Taunus L, 4-trg., 72 PS, Bj. 73, Sonderlackierung, 64.000 km **4.200,—**

Ringeltaube: Hervorragender Automatic-Wagen, Taunus XL, Baujahr 72, Bestzustand, TÜV 2Jahre **DM 4.200,—**

Sonderangebot: Ford Taunus L, 2-trg. 72 PS, Bj. 78, TÜV 2 Jahre, 20.000 km H-4-Scheinwerfer, Signal-Lackierung **DM 10.200,—**

Ford Consul L, 4-trg., 99 PS, Bj. 73, sehr gut **DM 4.800,—**

Billig-Modell: Ford 17 M, 60 PS, Bj. 71, 86.000 km **DM 1.100,—**

Eintagsfliege: Ford Taunus GL, 4-trg., blau/blau, 72 PS, Bj. 77, 42.000 km, Bestzustand **DM 10.200,—**

Granada GXL, Bj. 73, 108 PS, 4-trg., mit allem Komfort wie Servolenkung, Stahlkurbeldach, Lederdach, H-4-Scheinwerfer u. w. **DM 5.600,—**

Ford Consul L, 4 trg., 99 PS, sehr sparsam, Bj. 74, H-4-Scheinwerfer, Stahlkurbeldach **DM 4.800,—**

Opel Manta B „S“, 75 PS, Bauj. 75, 64.000 km, TÜV 10/81, Cassettenrecorder, aus Erstbesitz **DM 6.800,—**

Opel Kadett City, 55 PS, Bj. 77, Blaupunktradio, weitere Extras, unfallfrei zum Sonderpreis, im Kunden-Auftrag **DM 6.800,—**

Opel Kadett Coupe, 52 PS, Bj. 74, sehr gepflegtes Fahrzeug, mit div. Extras, im Kundenauftrag **DM 5.400,—**

Opel Ascona 1,2, 60 PS, Bj. 75 TÜV 2 Jahre, Bestzustand, im Kundenauftrag **DM 5.700,—**

Peugeot 504 L, Kombi, mit dem großen Laderaum, 73 PS, Bj. 77, sehr preiswertes Fahrzeug **DM 8.400,—**

Peugeot 204 GL, 4-trg., 55 PS, Bj. 74, 41.000 km, hohlraumversiegelt, Unterbodenschutz, TÜV 3/81, Bestzustand **DM 3.800,—**

Renault R 16 TL, 4-trg., 65 PS, Bj. 75, herrliche Familienkutsche, 2 Jahre TÜV-frei, weit unter Listenpreis **DM 4.200,—**

VW 1303 Käfer, 44 PS, Bj. 73, sehr gut erhalten und gepflegt, TÜV 2 Jahre frei **DM 5.800,—**

VW K 70, 4-trg., 90 PS, Bj. 72, sehr geräumig, zum Listenpreis **DM 2.200,—**

VW Passat L, 2-trg., grün, 55 PS, Bj. 73, 2 Jahre TÜV-frei, sehr preisgünstig im Kundenauftrag **DM 4.950,—**

Spitzenangebot: VW Golf GL, 2-trg., 50 PS, Heckwischer, Radio, Sonderlackierung grün, Erstzul. 4-78, unfallfrei, aus 1. Hand, im Kundenauftrag (Neupreis über 13.000,—) **DM 9.600,—**

VW Scirocco TS, 85 PS, Bauj. 74, div. Extras, im Kundenauftrag, unter Listenpreis **DM 5.600,—**

DB L 207 Kastenwagen, 70 PS, Bj. 73, techn. einwandfrei, AT-Motor, mit großem Laderaum **DM 3.200,—**

Unsere Gebrauchtwagen sind Spitze!

Ehrlich fährt am längsten.

Ford

technisch i. O.

optisch einwandfrei

besonders preisgünstig

Wir haben auch ständig Sonderangebote an Neufahrzeugen:

Prüfen Sie unsere Angebote, Sie werden erstaunt sein!

autohaus baum

Ford-Haupthändler

ARNSBERG 1
Im Ohl 4
Telefon 0 29 32 - 2 30 48

ARNSBERG 2
Wintroper Weg 12
0 29 31 - 1 20 38

Nr. 10 30. Jahrgang 20. November 1979 An alle Haushaltungen!



Arnsberger Stadtanzeiger

Kostenloses Anzeigenblatt für den Stadtteil Arnsberg 2 und Bruchhausen sowie Freienohl, Frenkhausen, Herblinghausen, Olpe.

ARNSBERGER THALER

. . . und wieder ARNSBERGER THALER!

Für DM 23.000,- Gesamtgewinne.

Geschäfte mit ARNSBERGER THALERN erkennen Sie am Aktionsplakat!

ARNSBERGER THALER

Wenn das Jahr sich neigt . . .

Vergangene Gegenwart von KLEMENS PRÖPPER

Bis zum Jahresschluß sind's nur noch 6 Wochen. Schon war wieder Volkstrauertag, der Tag, der seit 1962 in der Bundesrepublik als nationaler Trauertag für die Opfer des National-Sozialismus und die Gefallenen beider Weltkriege – zwei Wochen vor dem ersten Advent – begangen wird. Ihm folgt der Buß- und Bettag, der – nach Gesetzentwurf der preußischen Regierung von 1892 – „in den deutschen Landeskirchen Mittwoch vor dem letzten Sonntag im Kirchenjahr" – durch gemeinsame Buße gefeiert werden soll. Die November-Trauertage enden – am letzten Sonntag des Kirchenjahres – mit dem Totensonntag als Totengedächtnistag in der evangelischen Kirche (seit 1814), so wie ihn die röm.-kath. Kirche am Allerseelentag „als Gedächtnistag aller verstorbenen Gläubigen" begeht.

Alle diese Tage rücken so manche Vergangenheit wieder in die Gegenwart. Vor unseren Augen erstehen Bilder von einst, dereinst oder auch nur von gestern. Es sind Bilder pulsierenden Lebens, kraftvoller Freude, feierlicher Stunden derer, die unter uns lebten, mit uns, die so dachten und handelten wie wir, die mit uns „schen unter Menschen" waren. Ihnen war genau so wie uns das Sprichwort geläufig „Zwischen Freud' und Leid ist die Brücke nicht breit".

(Fortsetzung auf Seite 2)



Ein glücklicher Augenblick, als Bruchhausens 2. Jugend vor 40 Jahren (1939) gegen Arnsberg 4 : 0 gewann. Stolz stellen sich die jungen Männer dem Fotografen. – Sieben kehrten aus dem Krieg nicht zurück.
(v. l. Christel Otto, Ludwig Schomberg, Werner Otto, Karl Hense †, Otto Hahne, Josef Müller, Alfons Otto, Heinz Stutmann †,
(2. Reihe): Josef Gosse †, Karl-Heinz Bergmann †, Karl Wietfeld,
(3. Reihe:) Werner Hahne †, Karl Hecking †, Edmund Otte †.

Weihnachtsmarkt in Arnsbergs „Guter Stube"!

Fette 1

GARDINEN-STUDIO

Gardisette –
Cordima –
ADO-Gardinen
Schaukelstühle
Wäschekörbe
Fußsäcke
Schaffelle

Fette 2

GESCHENKBOUTIQUE

Das neueste aus Leder
Taschen – Gürtel –
Kleinlederwaren
Riesenangebot in Korb und Glas
Weihnachtsschmuck aus dem Erzgebirge
Liebenswerter Krims-Krams.

Fette 3

top-moden

Schicke junge Mode zu kleinen Preisen

Bei uns rollt der Thaler!

So neigt sich zwar das Jahr. Aber es neigt sich nicht in Traurigkeit. Es stehen immer noch kleine und große Festlichkeiten in Freude an wie z. B. eigene wichtige Geburtstage oder die Namenstage. Am 19. 11. ist „Elisabeth" (Betty, Libeth, Lisbeth, Lisebeth, Lisa), die wegen ihrer Mildtätigkeit schon Anno 1235 heilig gesprochen wurde. Die heilige Cäcilia (Cilly), am 22. 11., ist Schutzpatronin der Musik; ihr folgt im Namenskalender der hl. Klemens (Klemmenz), dann die Käthe (Katharina am 25. 11.), der gute Andree (Andreas = der Mannhafte am 30.11.) und die hl. Barbara (Bärbel) am 4.12., wo man Kirschzweige ins Wasser steckt, die Weihnachten blühen. Und ehe die Adventszeit beginnt, gibt es auch noch familiäre Feiern, große und kleine, alljährlich den Hochzeitstag, dann auch die silberne Hochzeit und, ehe man sich's versieht, sogar goldene Hochzeit. Schnell eilt die Zeit! Und goldene Hochzeiten gibt's zum Glück heute viel mehr als früher. Wir leben ja gesünder! — Dann kommt zur Großfeier die Großfamilie mit Kindern, Enkeln, Onkeln und Tanten, Schwägern und Schwägerinnen, Neffen und Nichten. Es wird gescherzt, gelacht und pokuliert. Einer hält eine wohl formulierte Rede, einer erzählt, und einer deklamiert ein Gedicht, das vielleicht keine geringere als Johanna Baltz vor 88 Jahren (1891) schon den Großeltern schrieb, als sie Gold-Brautpaar waren:

" . . . Verklärend liegt auf Euch der Abendfriede!
Die goldne Myrthe grüßt im frohen Liede
der Kinder und der jungen Enkel Schaar.
Und alle Freunde, die Euch treu gesonnen,
die Ihr durch emsig Wirken Euch gewonnen,
sie stimmen ein: Ein Hoch dem Jubelpaar!"

Die Vergangenheit wird wieder gegenwärtig. Und der Seelenhirte in der Familie, der auch in seinem hohen geistlichen Amt dem Fußball Freundschaft hielt, erzählt von dem Goldbräutigam, dem Onkel, der ihm damals — vor der grünen Hochzeit — seine Fußballschuhe vermacht habe, damit er siegreich das Tor verteidige, was ihm, wie man weiß, in der DJK auch gelang. Und der andere Onkel, im Herzen jung gebliebener Sportbegeisterter, nickt bedächtig dazu . . . Das Leben geht weiter seinen Gang, wunderbar, wunderlich, verwunderlich. Aber schon morgen ist das Heute eine vergangene Gegenwart. Wer weiß, wie schnell wir ihr angehören!

Darauf muß man sich einrichten, um wie der gute Fußballpastor zufrieden sagen zu können:

"Hiärrchott, wenn Diu mi halen welst,
ich sey prot,
et brüiket jo nit säo bius te seyn . . ."


Zur Feier der goldenen Hochzeit
der Eheleute
Konrad Arnold Müller
und
Anna Maria Müller geb. Sauerhoff
getraut am 27. November 1841.

Am frühen Morgen trug ein helles Klingen
Der frische Wind auf seinen kühlen Schwingen
Weit durch die Luft mit silberklarem Laut.
Von Bodenreigen klangen hell die Glocken
Und redeten in tönendem Frohlocken
Vom Paar, das Gottes Segen neu getraut.

Verklärend liegt auf Euch der Abendfriede:
Die goldne Myrthe grüßt im frohen Liede
Der Kinder und der jungen Enkel Schaar.
Und alle Freunde, die Euch treu gesonnen,
Die Ihr durch emsig Wirken Euch gewonnen,
Sie stimmen ein: Heil, Heil dem Jubelpaar!

J. B.

Die sauerländische Dichterin dieses Gedichtes Johanna Baltz (Pseudonym Helene Busch) starb — hochgeehrt in preußischen Landen — vor genau 60 Jahren (am 31. Dezember 1919).

Arnsberger Bilderbuch

von KLEMENS PRÖPPER **(47)**

Kennen Sie den (?): Zwei Schlaue druckten nagelneue Fünfzig-Mark-Scheine. Es waren prima Blüten. Da sagte der Schlaueste der beiden Schlauen: „Komm, wir machen jedesmal 'ne „1" vor die 50, dann kriegen wir für jeden Schein 150,— DM. Bedenk mal! Hundert Mark mehr!"

Nää, sprach drauf der andere, „das sieht doch gleich jeder."

— „Längst nicht," war die Antwort, „die geben wir ins Sauerland. Die da merken das gar nicht." —

Gesagt, getan. — Im Sauerland angekommen, geht einer der beiden sogleich ins erste Bauernhaus und verlangt mit einem Hundertfünfzig-Mark-Schein ein Pfund Butter.

Als er nach draußen wieder zu seinem Kumpanen zurückkommt, fragt der sogleich: „Na, hat's geklappt?" — „Und wie", sagt der andere, „sieh hier: Ein Pfund Butter, und dieses Geld habe ich wiedergekriegt: Zwei Sechzig-Mark-Scheine und drei Acht-Mark-Stücke!" —

Froher Klang

Auch der triste November hat ein paar lustige Tage. Sankt Hubertus bläst sein fröhliches Halali schon gleich als Einleitung (3. 11.), er äugt und windet, spricht an und sichert und sein braver Hund stellt das Wild . . . — Später dann, im frohen Kreise, kommt die lustige Sprache zu ihrem Recht: das Jägerlatein . . . Halali!

Wald und Jägerei sind übrigens auch die Themen des großen neuen Herbstkonzertes der guten alten Liedertafel, die (gegründet 1846) schon ihre 133 Jahre auf dem Buckel hat und ältester Männerchor des Sauerlandes ist. Arnsbergs Konzerte der Männerchöre — frohsinnig, fröhlich und beschwingt und oft — wie manche andere Chöre auch — im Dienste der guten Tat — waren durch die Zeitläufe hindurch immer besondere Akzente im Geschehen der Glockenturm-Stadt. Beim Liedertafel-Konzert wirkt dieses Mal auch die Jagdhorn-Bläsergruppe Olsberg (Hegering Bigge, Leitung Dieter Lube) mit, die schon voriges Jahr in der Propsteikirche den Dankgottesdienst zu Ehren des hl. Hubertus — die Hubertus-Messe — so nachhaltig erfolgreich gestaltete. Ob bei den vielen Klängen von Wald und Jägerei auch das uralte Arnsberger Lied „Ein schüchternes Reh, ein harmloses Wild" einmal ertönen wird? Für Solostimme und Chor bearbeitet müßte es gut klingen und manche Erinnerung für manchen heraufbeschwören. — Halali! —

Lustige Lieder

Vom frohen Hubertus-Halali bis zum lustigen Prinz-Herbert-Helau und -Mäntau ist es nur ein Katzensprung durch die Stunden. Nach dem bewährten KLAKAG-Motto „Seid fröhlich, aber brav!" gab

(Bitte umblättern)

Mode kaufen — trotzdem sparen!

Velour-Ledermantel 295,-
Pelzbesatz und Steppfutter

Velour-Lederjacke 295,-
Pelzbesatz und Steppfutter

Junger
Leder-Velour-Blouson 229,-
Strickbesatz, mit warmem Schottenfutter

Rundum-Faltenröcke 98,-
Wollflanell, grau

Plissee-Rock 85,-
Woll-Schotten

Modische Hemdbluse 39,90
in aktuellen Farben

Specht
Ihr Modehaus in Arnsberg

Nutzen Sie Ihre Freizeit sinnvoll
gehen Sie zu

SAUNA-MAND ARNSBERG

Arnsberg, Königstraße 9

Finnische Sauna
Schwimmbad m. Jetstream

Erfrischungsbar
Kaminraum

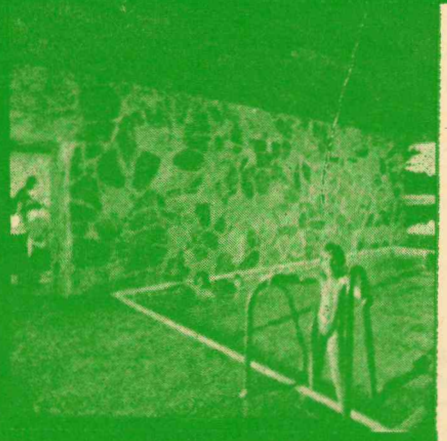

Bräunungs-STUDIO

Bei uns die WELTNEUHEIT - das Schnell-bräunungsgerät.

Auch für Gäste, die nicht saunabaden.

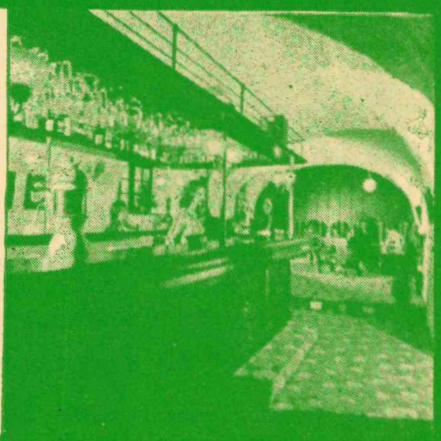

Ruheraum
FKK
Sonnenterrasse

Massage-Sprudelbad
Das müssen
Sie erleben

Auskunft und Terminvereinbarung Tel. 0 29 31 / 39 89

Öffnungszeiten:
montags-freitags 14-22 Uhr
samstags 10-18 Uhr
täglich Gemeinschaftssauna

Unsere Gäste bezeichnen uns als First-Class-Sauna

Das Spielwaren-Fachgeschäft

Schwartekopp

Zum Schützenhof 7 — **Im Zentrum von Arnsberg 2** — Tel. (0 29 31) 1 03 33

hat jetzt die größte Auswahl für Ihren Weihnachtseinkauf.

● Angezahlte Waren werden auf Wunsch bis zum Fest zurückgelegt. ●

FÜR DEN WINTERSPORT BIETEN WIR AN: Schlitten, Bobs und Schneegleiter.

(Fortsetzung: Arnsberger Bilderbuch)

aus Anlaß des Elften im Elften im Ständesaal des alten Rathauses das glänzende Ordensfest des Prinzen „Herbert von der Meistergilde“ (Metzgermeister Herbert Haumer).

KLAKAG-Kanzler (Vorsitzender) Rudolf Wentrup begrüßte eine stattliche Anzahl fröhlicher Freunde der Fastnacht, insbesondere auch den vor wenigen Jahren gegründeten Senatorenzirkel, dem allerhand bekannte Arnsberger Bürger angehören: Dr. Ludwig Korte, Dr. Hermann Herbold, Willi Herbst (Vizebürgermeister), Rechtsanwalt Hans Rupp, Stadtdirektor Günter Cronau, Jüppa Hoevel, Klemens Pröpper, Toni Mayer, Walter Bertmann, Günter Wewel, Dr. Wilhelm Werker, Friedrich Bachtenkirch, Rik Claes, Pierre Boogaerts. Im festlichen Rahmen verlieh Prinz Herbert unter Assistenz seiner guten „Tollitute Trudel“ Haumer – man könnte hier auch freundlich „Tollitrudel“ sagen – seinen Prinzenorden an seine Getreuen. Und dann fand auch noch die feierliche Taufe der neuen Ehrensenatoren statt, als da sind: Obereimers heimlicher Bürgermeister und Mitbegründer der KLAKAG, Meister Karl Bücker, sowie Meister Franz Göppert als „vielverdientes Mitglied und KLAKAG-Umzug-Aufbau-Aktiver“, des weiteren Orthopädiemeister Curt Sittler, bewährter Verbindungsmann zum Fastnachtsverein „Freudenthal Münster von 1833“. Erstmalig gibt es auch eine „Frau Senator“ in Frau Liesel Hansknecht, Schöpferin der Kinderprinzen-Aktionen, Ideengestalterin so mancher fröhlicher Figuren im Fastnachts-Umzug-Geschehen von Arnsberg. –

Es gab viel Beifall, viel Glanz und Fröhlichkeit, nach den Worten unseres großen Goethe: „In unser' Vaters Apotheke gibt es viele Rezepte!“ –

115 Jahre Concordia

Beim Männergesangverein „Concordia 1864“ – zweitältester Gesangverein im alten Arnsberg (Vorsitzender Hans Gerbracht) gab es zum 115. Stiftungsfest für 60jähriges Singen in froher Gemeinschaft eine goldene Ehrennadel mit Schleife und Urkunde des deutschen Sängerbundes für Heinz Burgardt aus der Hand des Sängerkreisvorsitzenden Helmut Hänsel. Karl Niehaus – 60 Jahre förderndes Mitglied – bekam eine Sonderehrennadel. Solche Treue zum Verein ist bemerkenswert.

Die Concordia in ihrer sorgsam gehüteten Tradition zur besonderen Pflege von Chorgesang und Geselligkeit hat in ihrer Geschichte manches aufzuweisen, was bemerkenswert ist. Ein schöner Zufall ist gewiß, daß das diesjährige (115.) Stiftungsfest genau auf den Tag fiel, da vor 109 Jahren (am 27. 10. 1870) der Concordia-Begründer, der hochbegabte Rektor der Arnsberger Knabenschule, Coelestin Leonh. Vieth, nach 42jährigem erfolgreichen, segensreichen Wirken starb. Sein hochaufragendes Grabmal auf dem Eichholz-Friedhof, ein Ehrenmal unter einer mächtigen Linde, trägt auf der Rückseite eine Lyra (altgriechisches Saiteninstrument). Auf der Vorderseite ist eingemeißelt: „ . . . unvergeßlich seinen dankbaren Schülern wegen seiner großen Verdienste als Lehrer, Tondichter, Organist und Förderer der Musik und des Gesanges . . . in seinen Liedern lebt er fort.“

Coelestin Vieth wurde am 8. Oktober 1808 als Sohn des Lehrers Bernhard Vieth zu Westkirchen, Pfarrei Warendorf, geboren, legte am 17. 4. 1828 in Büren seine Lehrerprüfung mit gutem Erfolg ab, worauf er noch im gleichen Jahr – nach kurzem Übergang – Rector der Arnsberger Knabenschule wurde. Auch das Laurentianum wurde auf den jungen Magister aufmerksam und verpflichtete ihn ab 1. 10. 1828 als Lehrer für Musik und Gesang (nebenamtlich). Dieses Amt versah Vieth volle 25 Jahre (bis 1853). Erst dann stellt das Laurentianum auf staatliche Anordnung eine volle Lehrkraft (mit Nebenfächern) für ihn ein. Director Franz Xaver Hoegg vom Gymnasium schrieb damals: „ . . . auch hat sich Vieth den Anerkennung seiner geleisteten Dienste und seiner schriftstellerischen Tätigkeit zu erfreuen. Ihm steht noch die volle Kraft zu rüstigem Wirken zu Gebote, so groß auch schon die Zahl der ihm in Dankbarkeit ergebenen Schüler ist . . . “

Erstes Liederbuch aus Arnsberg

Die volle Kraft des Wirkens zeigte sich bei Vieth damals u. a. in der Herausgabe eines eigenen Liederbuches – gedruckt bei H. F. Grote, dessen Druckerei sich noch im Hause (heute Schäfer / Ernst Schulte / Miederwaren-Freitag) am alten Markt befand. Von den rund 75 Text- und Notenaufzeichnungen für Männerchöre u. „zum Gebrauch in höheren Lehranstalten“ waren allein 20 eigene beachtenswerte Bearbeitungen, Texte und Kompositionen. Das Liederbuch fand großen Beifall und erschien schon 1864 in „dritter, vermehrter Auflage“.


Vier- und fünfstimmige
Lieder für Männerchöre
insbesondere zum Gebrauch
in
höheren Lehranstalten
und
Gesangvereinen.
I. Abtheilung:
Choräle, Motetten, Hymnen und geistliche Lieder.
II. Abtheilung:
Lieder für König und Vaterland;
III. Abtheilung:
Turn- und Wanderlieder, und Lieder vermischten Inhalts.
III. Theil
der theoretisch-praktischen
Gesangschule
für den gemeinschaftlichen Gesangunterricht
von
L. E. Vieth,
Rector an der Bürgerschule zu Arnsberg.
Dritte, verbesserte und sehr vermehrte Auflage.
Preis 10 Sgr.
Arnsberg, 1864.
Druck und Verlag von H. F. Grote.

Just in diesem Jahre (1864) als eine „fröhliche ungezwungen zusammengekommene Musikgesellschaft mit Zitherspiel u. Liedern“ gesellig beisammensaß, erstand daraus die „Concordia für vierstimmigen Männergesang, Solo- und Instrumental-Vorträge“, deren erster Dirigent und Vorsitzender der „Initiator“ Rector Coelestin Leonhard Vieth wurde: „Die Concordia strebt nach Eintracht, wie ihr Name andeutet. Sie strebt überall zur Vereinssache, welche heißt: Musik!“ –

Mitbegründer Baumeister Carl Elis, der „im Auftrag“ der Preuß. Regierung“ die Umbauarbeiten der aufgehobenen Klosterkirche St. Laurentius-Propstei leitete und auch die schöne Kreuzbergkapelle nach Vorbild der Apollinariskirche Remagen (Zwirner) baute – entwarf das erste Concordia-Banner, Maler Arndts (Arnsberger in Düsseldorf) schuf die Bilder (den Arnsberger Wappen-Adler und eine goldene Leier (Lyra) mit Eichenkranz). Urvater Tischlermeister Joh. Menge lieferte den Fahnenstock, Urvater Meister „Möler“ Padberg verlieh ihr Lack und Glanz, wogegen die Kordeln und Quasten sorgsam von Frau Maria Vieth gezwirbelt und gedreht wurden . . . –

Sechs Jahre später starb Coelestin Vieth. Sein Grabstein besagt: „Dornenvoll war sein Leben, doch sanft und voll Ergebung sein Ende.“

Honoratioren

Vieths Nachfolger am Gymnasium wurde ab 1854 bis 1879 Friedr.



Sioux-Schuhe.
Welch ein
Unterschied!



Schuh Prange
Arnsberg 2 Steinweg

Ein ideales Geschenk:
» Bedrucktes Briefpapier «

Danksagungskarten zu allen Anlässen sofort zum Mitnehmen.

Buchdruckerei Hans Busch
Arnsberg 2 Jägerstraße 23-25 Tel. (0 29 31) 30 71

Die Handwerkerseite

Hier inserieren und empfehlen sich ausschließlich Handwerksbetriebe!

DAS HANDWERK – Deutschlands vielseitigster Wirtschaftsbereich

ALUMINIUM — FENSTER — TÜREN

Franz Klute, Freienohl, An der B 7, ☎ 0 29 03 - 4 24

AUGENOPTIKER

OPTIK-MARX — Rumbecker Str. 16, ☎ (0 29 31) 1 02 67

OPTIK AVERBECK, Brückenplatz 5, ☎ 0 29 31 - 1 04 86

Brillen Etzler Steinweg 10, ☎ 0 29 31 - 31 79

AUTOLACKIERERE I

Karl-Heinz Arnold, Clem.-Aug.-Str. 93, ☎ 1 09 47

H. Hoevel, Eichholzstraße 20, ☎ 0 29 31 - 40 11

BETTFEDERNREINIGUNG

Betten Masseck · Brückenplatz · ☎ 0 29 31 - 1 02 21

DACH — WAND — UND ABDICHTUNG

Willy Hesse, Dammstraße 3-7, ☎ 0 29 31 - 40 46

ELEKTROGERÄTE + ELEKTRO-INSTALLATION

Elektro B. Burmann - Inhaber F. J. Kölsch
Arnsberg 2, Wetterhofstr. 15/17 - ☎ 0 29 31 - 1 05 64

ELEKTRO-*Siebert* Königstraße 2, ☎ (0 29 31) 35 24

Polentz & Weisgerber, Niedereimer, ☎ 0 29 31 - 73 59

FOTOGRAFIE

Bruno Küper, Clemens-Aug.-Str. 74 und Neumarkt 4
Industrie- u. Werbefotografie, Amateurarbeiten ☎10776

FRISEUR-SALON

Kurt Benfer jun., Clemens-August-Str. 12, ☎ 1 06 72

HAUSGERÄTE — KUNDENDIENST

SIEMENS **BRUNO KÖNIG**
Constructa Bergstr. 19, 5760 Arnsberg 2, ☎ 35 55

ZANKER LIEBHERR ESTA — Karl Friedrich Niggeloh
Alter Markt 32 · Telefon (0 29 31) 35 44

HÖRGERÄTE-AKUSTIKER

OPTIK-MARX — Rumbecker Str. 16, ☎ (0 29 31) 1 02 67

OPTIK AVERBECK, Brückenplatz 5, ☎ 0 29 31 - 1 04 86

INNENDEKORATION / GARDINEN-REINIGUNG

FETTE — Raumausstatter - Fachbetrieb
Arnsberg 2, Alter Markt 11, ☎ 0 29 31 - 30 38

Gardinenfachgeschäft H. Müller — 5760 ARNSBERG 2
Clemens-August-Straße 3
☎ (0 29 31) 1 20 44

KFZ-HANDEL / REPARATUR / ABSCHLEPPDIENST

DATSUN Gerhard Deubel, Oev., Glösinger Str., ☎ 6562

VW + AUDI, Auto-Düring, Grafenstraße 60, ☎ 1 22 46

H. Hoevel, Ruhrstr. 70-72, ☎ 40 11-15 - MERCEDES - VW - AUDI

BMW-Vertragshändler und Abschlepp-Dienst
Günter Trüller, Rumbecker Straße 44+47, ☎ 1 20 21

LADA-Händler Gerhard Ebbers, ☎ 1 23 25

Renault-Service J. Toch, Hammerweide 24, ☎ 41 29

KÜRSCHNEREI

Pelzmoden REISS — Clemens-August-Straße 19, ☎ (0 29 31) 1 04 40

KLEMPNER / INSTALLATEURE

Josef Liesenfeld, Jägerstraße 46, ☎ 0 29 31 - 35 14

Bruno Bause, Unterm Römberge 4, AR 2, ☎ 37 48

MALERBETRIEBE

Paul Droste, Burgweg 11a, 0 29 31 - 43 96
Fassadenanstriche, Moderne Anstrich- und Tapezierarbeiten

Gerd Betten, Abg. 2-Oev., Dinscheder Str. 11, ☎ 315
Kunststoff-Fassadenanstriche, Malerarbeiten, PVC- u. Teppichverlg

MARKISEN-SONNENSCHUTZ

Herbert Müller, Clemens-August-Straße 3, ☎ 1 20 44

MASSKONFEKTION VOM FACHMANN

Norbert Brüggemeier, City-Center, ☎ 0 29 31 - 1 06 74

METALLBAU — STAHLBAU — SCHLOSSEREI

Huß & Knauer, 5760 Arnsberg 2, Apostelstr. 5, ☎ 3414

METZGEREI / FLEISCHEREI

Bernh. Buchheister, Steinweg 4, ☎ 0 29 31 - 36 55

Günter Stein- Wetterhofstraße 20, ☎ 0 29 31 - 1 35 07

RADIO / FERNSEHEN / PHONO

RADIO BUCHARDT — Gutenbergplatz und Alter Markt ☎ 1 07 31

F.J. Hanses — Oeventrop - 02937-6696
Glösinger Straße 98

radio-hensel — Kirchstraße 27
☎ 0 29 37/ 402 + 63 33

radio karbe — . . . mit dem 100%igen Kundendienst
5760 Arnsberg 2, Clem.-Aug.-Str. 13, ☎ 10490

Fernsehschnelldienst MOMMERTZ — 5760 Arnsberg 2 - 0 29 31 - 47 31
Apostelstraße 8

tele-dienst piwinski — 5760 Arnsberg 2 — Tel. 1 02 77
Clemens-August-Straße 55

SCHREINER

Josef Beleke, Clem.-Aug.-Straße 69, ☎ 1 05 15

SCHUHE / VERKAUF / REPARATUR / MASSANFERT.

Schuh-Linn: Orthopädie-Reparatur-Verkauf
Efeuweg 8 u. Kirchstr. 35, Oeventrop, ☎ 0 29 37/6372
Lieferant aller Krankenkassen!

STEIN- UND BILDHAUER

Grabmale Max Hein, Hellefelder Str. 59a, ☎4459-6815

Grabmalgestaltung Reinhard Hilligsberg, ☎ 1 08 24
Werkstatt und große Ausstellung Clem.-Aug.-Str. 72

UHRMACHER

Uhren Etzler Steinweg 10, ☎ 0 29 31 - 31 79

Gust. Hartung, ein hervorragender Gesanglehrer und Zeichner, ihm folgte ebenso tüchtig Joseph Hesse von 1879 bis 1910. Dieser wiederum war bei der Concordia auch Nachfolger von Vieth von 1871 bis 1889. Hesse war außerdem Mitbegründer und erster Dirigent (1878-1895) des Propsteikirchenchores (Cäcilien-Verein).

Qualität vom Fachmann...

HOOVER SERVICE
Reparaturen
Ersatzteile
STIEBEL ELTRON

Elektro
Siebert
5760 ARNSBERG 2
Königstr. 2 · ☎ 35 24

. . . muß nicht teuer sein.

Die Concordia selbst wuchs weiter durch die Jahre hindurch mit viel Gesang, Fröhlichkeit, Geselligkeiten, Ausflügen, Rinderpümmelessen (heute Wildbraten und andere Spezialitäten), Faßpartien und sonstigen heiteren Dingen eines „festlichen Alltages".
Vor genau 90 Jahren, beim silbernen Stiftungsfest (1889), als „Neuhäusers Wind" (August Neuhäuser sen.) schwungvoll den Taktstock übernahm, zählte sie 130 (!) Mitglieder und acht Ehrenmitglieder, bewährte Männer der Concordia, z. B. Mitbegründer Baumeister Carl Elis, der inzwischen als Professor nach Berlin berufen wurde, oder Carl Arndts Arnsberger Maler in Düsseldorf, oder Heinrich Westermann, Arnsberger Provinzialverwaltungsdirektor in Münster, oder Verlagsbuchhändler Josef Stahl, oder Joseph Hesse, der Ehrendirigent. Einzige Dame war niemand anders als die derzeit so berühmte Johanna Baltz, die so viele liebenswürdige Geschichten zu erzählen wußte, wie etwa die damals gerade veröffentlichte „Düsseldorfer Musikantengeschichte" und „Im Zeichen der hl. Cäcilia" und andere mehr. Sie schrieb zum Jubiläum:

„ . . . Und weiter webte der Einigkeit Hand
ein wunderfestes, ein einiges Band
vom Dirigenten zum Chore;
von den singenden Männern zu lauschenden Frau'n . . . –

Das Tambourcorps Freienohl war für eine Woche in Wien

Erlebnisreiche Fahrt für alle Teilnehmer

Freienohl. Eine Woche war das Kolpinghaus Wien Favorieten das zu Hause für 80 Mitglieder des Tambourcorps und der Kolpingsfamilie. Bereits bei der Abreise morgens um 4.30 Uhr vom Bahnhof Freienohl wurde der Zug „erstürmt". Seit mindestens 20 Jahren sind soviele Reisende nicht mehr vom Bahnhof Freienohl in einen Zug eingestiegen. Nach 13 stündiger angenehmer Bahnreise erreichte die Gruppe das Kolpinghaus in Wien.
Ein umfangreiches Programm war zu absolvieren.
Eine ganztägige Busreise führte die Teilnehmer zum Neusiedler See bis zur ungarischen Grenze. Schloß Forchtenstein wurde besichtigt, das Haydnmausoleum, Schloß Schönbrunn, der Stephansdom, die Hofburg mit der spanischen Hofreitschule, Schloß Belvedere und selbstverständlich der Prater, die Karlskirche und ein ausgedehnter Stadtbummel durch die Geschäftsstraßen durfte nicht fehlen.

Ein Abend war auch reserviert für ein gemütliches Beisammensein im „Spinnradl" im Kolpinghaus. Eine Drei-Mann-Kapelle die „Original-Praterbuam" sorgte für die ausgezeichnete Stimmung.

Tambourmajor Heinz Eickelmann ehrte das Mitglied Franz Josef Zacharias für seine 20 jährige Treue zu Tambourcorps.

Pater Paul, der auch zu den Teilnehmern zählte, zelebrierte eine gemeinschaftliche heilige Messe in der Kapelle des Kolpinghauses. Die Geschichte Österreichs, die Kaiserzeit usw., die teils auch mit der deutschen Geschichte verbunden ist, ist allen Teilnehmern während dieses Aufenthaltes erst richtig zum Bewußtsein gekommen. Dann hieß es aber auch schon wieder Abschied nehmen von Wien und alle Teilnehmer wären noch gerne einige Tage länger geblieben. Alle dankten den beiden Leitern, Herbert Krick und Martin Beule, für die hervorragende Organisation der Reise. H. K.



Für eine Woche hatten sie Wien fest in „deutscher Hand": Das Tambourcorps Freienohl.

perobox-Rolladenkästen
vollisoliert, für Neu- und Altbauten



- für alle Mauerstärken
- Putz- und Verblendmauerwerk

Außerdem kann jede gewünschte Sonderanfertigung geliefert werden!

Josef und Erich Peetz oHG
5778 Meschede-Freienohl
Bergmeckeweg – Ruf (0 29 03) 63 62

Bausparverträge zum Verschenken.



Die rettende Weihnachtsgeschenk-Idee: Der Geschenkbausparvertrag von der Leonberger Bausparkasse. Hübsch verpackt in der Geschenk-Mappe. Vielleicht die schönste Idee, jemandem zu sagen: „Für Dich tu' ich alles." Tun Sie's.

Rufen Sie gleich den Leonberger Bausparberater an und vereinbaren Sie einen unverbindlichen Gesprächstermin mit ihm.

Leonberger Bausparkasse

Wir helfen Ihnen, sich etwas aufzubauen.

Generalvertreter H.-D. Claes

Beratungsbüro: Zur Friedrichshöhe 15
Arnsberg 2 - Niedereimer, Tel. 02931-76 76
Beratungsstunden:
montags von 17-19 Uhr, donnerstags von 9-11 Uhr und nach telefonischer Vereinbarung.

EILAGENVERTEILUNG im STADTANZEIGER ab 0,06 DM p. Stück

MARKISEN
FENSTER
GELÄNDER
TÜREN
GARAGENTORE

RAINER FINKE
KUNSTSCHMIEDE · METALLBAU
5760 ARNSBERG 2
RUHRSTRASSE 27a · RUF 3006

M. Kracht GmbH MEISTERBETRIEB
Heizung · Sanitär · Solartechnik
Lüftung · Wärmepumpen · Schwimmbadtechnik
Planung - Projektierung - Lieferung - Montage - Wartung
5760 ARNSBERG 2, Schürholzstraße 10, Telefon (0 29 31) 62 66

VICTORIA

VERTRAUEN GEGEN VERTRAUEN.

Empfehle mich als Ihr Versicherungsfachmann Paul Mura

Agentur der VICTORIA Versicherungs-Gesellschaften
Büro: 5760 Arnsberg 1, Bahnhofstraße 116, Tel. (0 29 32) 3 36 06
Privat: 5760 Arnsberg 2, Haarstraße 22, Tel. (0 29 31) 1 36 46
Bürozeit: 9.00–13.00 und 14.00–15.30 Uhr
samstags nach Vereinbarung

Versicherungen in guter Hand

VELTINS

Getränkefachgroßhandel

Josef Korte

5760 ARNSBERG 2
Wennigloher Straße 4 — Ruf (0 29 31) 35 03

Winterkauf jetzt!



„Verschiebe nicht auf morgen, was Du heute kannst besorgen."
Mit anderen Worten:
Bestellen Sie Ihren Ruhrkohle-Vorrat jetzt!

RUHRKOHLE SERVICE
Heizwert ist mehr wert

Ihr Ruhrkohle-Service-Händler

BERNHARD Grüne + Sohn
Inh. Bernhard Grüne
Hellefe… 5760 Arnsberg 2 · Tel. (0 29 31) 1 07 35

Bankservice · Bastelartikel
Drogerie · Eisenwaren
Feinkost · Fernsehen
Handarbeit · Herrenausstatter

Die CITY lädt z

Schuhe kauft man nun mal bei Prohas

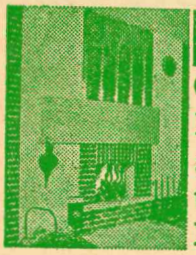

KA-BE
Offene KAMINE aus Fertigbauteilen.

MODERNE BAUELEMENTE
pesch
ARNSBERG 2 Zur Feldmühle 12 (0 29 31) 1 04 80
WERKSHÄNDLER
Lieferung + Einbau
Kamingeschirre + Zubehör

Audi
von
H.HOEVEL
seit 1852

SALAMANDER

Aktuelle Stiefelmode in Großauswahl bei Salamander Josi mit Reißverschluß 199,–



Menne's Laden

Die Damen- und Herren-Boutique am Gutenbergplatz 42 in Arnsberg 2

Quelle AGENTUR

Hier sind die kleinen Quelle-Preise zuhause!

- Günstige Katalogfestpreise für 40.000 qualitätsgeprüfte Angebote
- keine Portokosten
- Umtausch- und Rückgabegarantie
- günstige Zahlungsmöglichkeiten
- äußerst preisgünstige Sonderangebote
- größter Elektrokundendienst des Handels in Deutschland

QUELLE-AGENTUR
Roswitha Kampschulte
5760 ARNSBERG 2
Grafenstr. 72 · ☎ 14169

SCHUHHAUS
PROHASKA

ARNSBERG 2

Brückenplatz

+

Gutenbergplatz

Ihr Fachgeschäft
für feine Zuchtperlen
und edle Steine

Goldschmied Juwelier KRÜGER

5760 Arnsberg 2
Brückenplatz 16

FRISÖR

DRALLE COIFFEUR-DIVISION

Alpina SPECIAL

Ihr Damen- und Herren-Salon
für individuelle Bedienung

city-salon wagner

telefon 15655

FÜR MÄNNERMODE EIN BEGRIFF

Herrenausstatter

N. Brüggemeier

Telefon (0 29 31) 1 06 74

» City-Center «

5760 Arnsberg 2 · Rumbecker Straße 4

...m Einkauf ein!

Innendekoration · Jeans Shop
Frisiersalon · Boutique
Schmuck · Schuhe
Sanitäranlagen · Malerbedarf

...a ● Schuhe kauft man bei Prohaska ●

CHALLPLATTEN – SCHALLPLATTEN

Angebot des Monats:

GRUNDIG RPC 340 DM 1.368,–
mit original Grundig-Boxen

Wega PSS 200 DM 968,–
Plattenspieler: Direktantrieb, Recorder mit Dolby-System, Receiver 56 Watt mit Rack

Aus unserem Programm empfehlen wir:

A. Harasiewicz spielt Chopin, 14 LP'S DM 98,–

Zwischen Tag und Traum, 7 LP's DM 59,–
mit Hans Carste und dem großen Streichorchester

radio karbe

. . . mit dem 100%igen Kundendienst
Clem.-Aug.-Str. 13 5760 ARNSBERG 2 Tel. 1 04 90

● SCHALLPLATTEN ●

CHALLPLATTEN – SCHALLPLATTEN

Sie sind gut beraten, wenn Sie schon jetzt Ihre WEIHNACHTSEINKÄUFE bei uns zurücklegen lassen- in

Ihrem großen Spielwarenfachgeschäft im Zentrum von Arnsberg!

Schwartekopp
5760 ARNSBERG 2
Zum Schützenhof 7 – Telefon (0 29 31) 1 03 33

Delikatessen und Party-Service aus einer Hand
☎ 0 29 31-14 6 20



FEINKOST
heiermann
IHR FACHGESCHÄFT IM SAUERLAND
ARNSBERG-2 · RUMBECKER STR. 4

Haben Sie Hautprobleme?
Kosmetische Beratung und Behandlung finden Sie in Ihrem Kosmetiksalon

Parfümerie – Kosmetik
MECHTHILD Humpert
5760 ARNSBERG 2
Brückenplatz 10 · Fernruf 1 07 95

Polstermöbel-Reparaturen

- Matratzen
- Betten
- Teppichboden

Klaus König
5760 Arnsberg 2 - Rumbecker Str. 9a - ☎ 02931-15405

Handarbeits Stube
Ingrid Kannengießer

5760 ARNSBERG 2
Brückenplatz 16
Telefon (0 29 31) 1 46 22

?

Haben Sie schon Ihr Weihnachtsgeschenk?
Schauen Sie mal bei uns herein!

Unsere **Bastelabteilung** bietet:
Tauchlack – Glasmalerei – Schmelzgranulat
Emaillieren – Brennmalerei – Macramee
Bastelfilz – Holzperlen

Gardinenfachgeschäft
Herbert Müller
Arnsberg 2 · Clemens-Aug.-Str. 9

Wand- und Bodengestaltung

TAPETEN BODEN-BELÄGE FARBEN
HELLMICH
Clemens-August-Straße 60
Tel. (0 29 31) 1 23 27
5760 ARNSBERG 2



Dr. Herbold erinnert sich

(Unter diesem Titel erzählt uns Dr. rer. pol. Hermann Herbold, Stadtdirektor Arnsbergs vom 1. 9. 1950 bis zum 31. 8. 1975, Unternaltendes und Wissenswertes vom Leben (Erleben) und Walten (Verwalten) im Nachkriegs-Arnsberg.)

23. Folge

Abbruch-Neubau-Erweiterungsbau

Dann war es soweit. Im Jahre 1902 wurde das Wohnhaus abgebrochen. Im Jahr 1903 begann der Neubau. Neben dem Haus stand die alte Halle. Zur Stadt hin war eine große offene Terrasse eingerichtet.

Wenige Jahre später, 1907, verschwand auch die Geißlersche Halle und das Kur-Hotel erhielt seine heute noch erhaltene äußere Form. Weil aber die große offene Terrasse bei der sauerländischen Witterung nicht genutzt werden konnte, wurde sie 1933 im Zeichen wachsenden Fremdenverkehrs mit Bauförderungsmitteln überdacht und zur „Terrasse des Sauerlandes", damals sicher berechtigt, proklamiert. Sie bietet einen herrlichen Blick auf das Ruhrtal, die Alt- und die Neustadt. Von hier aus erblickte der damalige Ministerpräsident Dr. Franz Meyers am Tage der feierlichen Einweihung in der Neustadt ein großes graues neues Gebäude, das bei ihm offensichtlich Mißfallen erregte. Als Regierungspräsident Schlensker ihm auf seine Frage erläuterte, daß er gerade dieses auf seine Initiative errichtete neue Regierungs-Gebäude eingerichtet habe, wandte er sich schnell anderen Problemen zu. Seinen neuen Regierungsbau – Arnsberg war trotz aller städtebaulichen Bedenken sehr, sehr froh darüber – hatte er bisher nur von unten gesehen.

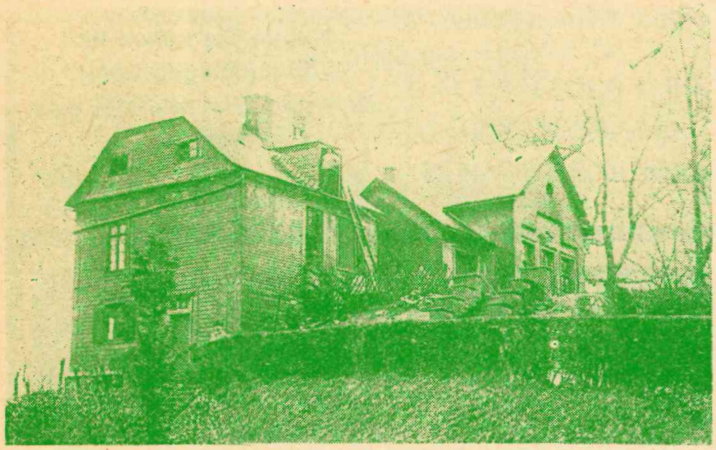

Abbruch 1902 – Von Stadtbaurat Steinhoff

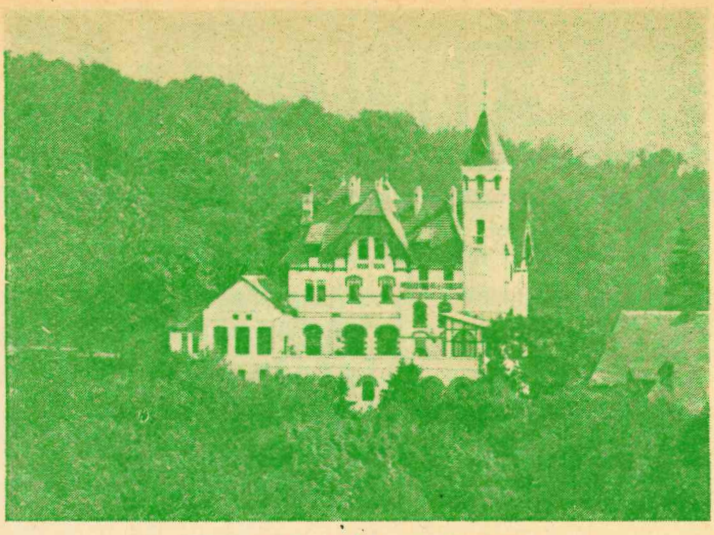

Das neue Kur-Hotel mit alter Halle

Das Schicksal des Kur-Hotels

Als erster Pächter zog 1904 Edmund Ludewig in's „Kur-Hotel auf dem Klosterberg". Es war unter der Nr. 51 fernmündlich erreichbar. Zehn Jahre lang muß der neue Betrieb gut floriert haben, denn nach eigenen Aussagen hat sich Herr Ludewig in diesen Jahren ein ansehnliches Vermögen erarbeitet.

Bevor noch Herr Ludewig den Neubau übernahm, hatte der Gärtnermeister Schaper die alten Wirtschaftsgebäude und die Gärtnerei übernommen. Gymnasiasten nutzten die herrenlose Zeit zu mancherlei Unsinn, zerschnitten eine Bierleitung und ließen 10 ltr. Bier auslaufen. Herr Schaper blieb auf den Gärtnereigrundstücken, die seine Nachfahren erst für die Erweiterung des Laurentianums 1958 räumen mußten.

Kriegs- und Nachkriegsschicksal

Im ersten Weltkrieg wurde das Kurhotel als Reservelazarett eingerichtet. Herr Ludewig verstarb. Als das Haus 1920 freigegeben wurde, stand die Stadt vor einem Scherbenhaufen. Die Bausubstanz war verfallen, das Inventar verschwunden oder abgenutzt. Zunächst bewarb sich der „Oberkellner" Albert Schulte um die Anpachtung, um im Haus ein Ledigenheim einzurichten. Doch die Stadt hatte andere Sorgen: Flüchtlinge und Wohnungssuchende mußten unter gebracht werden. 11 Familien zogen ein. Der Turm mit Nebenräume wurde als Jugendherberge eingerichtet, Arnsbergs Jugendverein

(bitte umblättern)

PFITZNER
FACHSPORT

Zum Weihnachtsfest bieten wir Ihnen eine Riesenauswahl an

Geschenkartikeln!

Hüsten · Möthe 4 (Am Hüstener Markt) · Tel. 4502

Wir haben den LADA.

1500 Jubiläum

DM 10.795,–

unverbindliche Preisempfehlung zuzügl. Überführungskst. ab Neu Wulmstorf bei Hamburg



Mit einem LADA kann man leben

Lada

LADA-DIREKTHÄNDLER

Gerhard Ebbers

Elf Apostel 11 - Tel. 02931-12325

5760 ARNSBERG 2

immer wenn ein Auto fehlt...

PKW · LKW · Möbelwagen

GUNKEL GUNKEL GUNKEL Autovermietung

Arnsberg Sundern 6171 5333

Lkw-Mietwagen von 1 t bis 4,5 t Nutzlast, als Plan- und Kofferwagen, Pkw, alle Klassen, Pkw-Mietanhänger mit und ohne Plane, 1 t Nutzlast.

Arnsberg 2, Grimmestr. 72 · Sundern, Haupstr. 154

Knirps

Koffer
Lederwaren
Schirme
preiswert
und gut

Knirps-Wetter

Rickert

Arnsberg, Promenade 2

„Um auf'n grünen Zweig zu kommen, muß man gut wirtschaften können. Deshalb Postscheckkonto."

Mein Girokonto: Postscheckkonto

Gut wirtschaften, daß heißt möglichst rationell und kostensparend. Und das trifft für das Girokonto bei der Post zu. Die pauschalen Kontoführungsgebühren sind sehr niedrig: Nur 1,– DM für 0 bis 10 Buchungen im Monat. Überweisungen, Daueraufträge, Barabhebungen und Einzahlungen beim Postamt auf das eigene Konto kosten Sie keinen Pfennig extra.
Und Ihre Überweisungen werfen Sie einfach in den nächsten Briefkasten. Im gelben Postscheckbrief. Portofrei! Die Auszüge bringt Ihnen der Briefträger kostenlos ins Haus – nach jeder Buchung.
Wo gibt's das sonst?
Falls Sie noch kein Postscheckkonto haben – Sie können es sich bei jeder Post einrichten lassen.

PostGiro

Individuelle Küchengestaltung mit den besten System-Küchen

Küchentenne

F. H. Sindern · Eigene Werkstätten
5760 Arnsberg 2 - Niedereimer
Stephanusweg 35 · Tel. 02931-6141

Bauknecht-Zuverlässigkeit.

KOMPLETTKÜCHEN

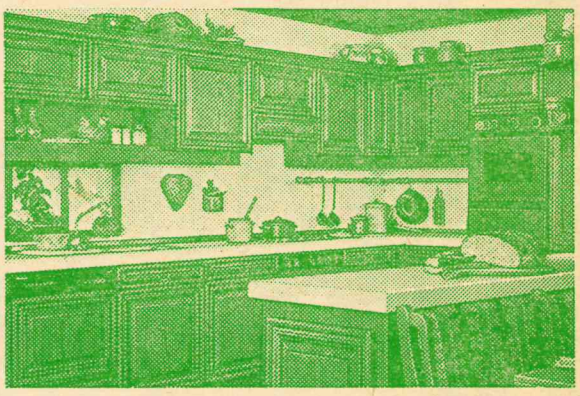

Von Anfang an komplett

Sie bieten, was eine Küche schön und gut macht: pflegeleichte Oberflächen, edle Hölzer, perfekten Schrankkomfort und hervorragende Verarbeitung. Und sie bieten, was eine Küche komplett macht: moderne Einbaugeräte, speziell für diese Küchen geschaffen.
Ein Partner – von der Herstellung bis zum Kundendienst.

Bauknecht weiß, was Frauen wünschen

Bedachungsartikel aller Art
Isolierbaustoffe

Burkhard Weber

Industriegebiet-Brumlingsen

Zum Wasserturm 12 ☎ 0 29 37 - 63 98

Ab sofort ständig auf Lager:

gebündelte Briketts

BERNHARD Grüne+Sohn

Inh. Bernhard Grüne

Hellefelder Straße 84 · 5760 Arnsberg 2 · Tel. (0 29 31) 1 07 35

● Gebrauchte Autoteile ● Abschleppdienst Tag und Nacht ● Ankauf Unfallwagen

AUTOVERWERTUNG SCHLINKMANN

ARNSBERG 1, ☎ (0 29 32) 3 16 99 - Nacht 3 12 12 + 3 34 92

Hörmann & Co.

5760 ARNSBERG 2

Hansastraße 6 Telefon 0 29 31 / 30 20 + 31 26

Geschäftszeiten: montags-freitags 8.00–17.00 Uhr
samstags 8.00–13.00 Uhr

(Fortsetzung: Dr. Herbold erinnert sich)
tagten dort. Zuletzt kam noch die Polizei dazu, die Jugendherberge und Tagesraum als Notherberge für Obdachlose gebrauchte.

Ein neuer Anfang
Im Jahre 1925 war es dann soweit. „Oberkellner" Herr Schulte, zog in das freigemachte Kurhotel. Doch es war schwer, den Hotelbetrieb wieder in Gang zu setzen. Besonders nachteilig war es, daß dem Kurhotel im Sommer die ausreichende Wasserversorgung fehlte. Das städt. Wassernetz brachte bei Trockenheit und großem Verbrauch im Stadtgebiet kein Wasser bis auf die Höhe des Klosterberges. Zeitweilig mußte Wasser im Tankwagen herangekarrt werden.
1933 verstarb Herr Schulte. Seine Witwe führte das Haus weiter, hatte aber offensichtlich zuwenig Glück dabei. Mit dem Terrassenbau wurde das Haus wesentlich verbessert. Mit der Belebung der Wirtschaft ab 1933 regte sich auch der Fremdenverkehr. Besonders die Holländer waren Gäste in Arnsberg und im Kurhotel.

Kneipp-Kurhotel-Klosterberg
Eine Episode stellte der Versuch dar, Arnsberg zum Kneipp-Kurort zu machen. In Arnsberg gab es seit geraumer Zeit den Kneipp-Verein, in dessen Spitze sich damals Lehrer Schröter eifrig betätigte. Storchennest sowie Licht- und Luftbad an der Badeanstalt waren Stätten Kneippscher Anwendungen. Nun sollte Arnsberg auch regelrechter Kneipp-Kurort werden.
Bürgermeister Isphording nahm Verbindung mit dem Kneipp-Arzt Dr. Fey aus Füssen auf. Er sollte nach Arnsberg kommen, das sich schon Briefbogen mit der Bezeichnung: „Kneippbad Arnsberg (Westfalen)" und „Luft- und Kneippkurort Arnsberg (Westf.)" zugelegt hatte. Unter anderen Leistungen sollte die Stadt das Kurhotel für Kneippsche Anwendungen einrichten. Das Kurhotel sollte „Kneipp-Kurhotel" heißen.
Doch Bürgermeister Isphording versprach viel und hielt zuwenig. Es gab mit Dr. Fey langen Schriftverkehr, der immer gereizter wurde und schließlich zur sang- und klanglosen Beerdigung des Kneipp-Kurortes führte. Auch Bürgermeister Isphording muß damals schon gespürt haben, daß man aus einer Verwaltungsstadt mit ihren Beamten keinen Kurort mit dienstfreudigen Hobby-Hoteliers machen kann.
1938 zog Frau Schulte aus. Sie wollte oberhalb des Schreppenberges am Alten Soestweg ein neues Hotel errichten. Der angefangene Bau blieb wegen finanzieller Schwierigkeiten als Ruine stecken. Im Kriege trafen ihn Bomben. Flaksoldaten fanden darin den Tod. Nach dem Kriege erwarb der Bauunternehmer Zimmermann die Ruine und baute sie zum Wohnhaus aus.

Das Kurhotel unter Leitung der Familie Großkort
Im Jahre 1938 zog Herr Adolf Großkort mit Frau in das Kurhotel. Doch sein Wirken wurde bald durch den zweiten Weltkrieg unterbrochen. Mit kurzen Zwischenräumen wurde es Reservelazarett, in dem die Clemensschwestern Verwundete betreuten. Die Schwestern fanden auch hier Zuflucht, als in Münster ihr Mutterhaus zerbomt wurde. Bürgermeister Isphording nahm Schwestern in seine Wohnung auf. Von Arnsberg fuhren Mutter Ottokara und Generaloberin Gieselhilda auf dem Fahrrad nach Münster, um dort wieder aufzubauen. 1943 verkaufte die Stadt das Haus, mit dem sie so wenig Freude und Erfolg gehabt hatte, an Herrn Großkort. Aus dem Erlös wurde der Ankauf der Hammerweide finanziert.

Neubeginn 1945
Als der Krieg zu Ende war, wagte Herr Großkort, unterstützt von seiner Frau, den Wiederaufbau des Hotelbetriebes. Es wurde modernisiert, erweitert und verbessert. Die städtische Wasserversorgung kam in Ordnung.
Das Kurhotel Klosterberg – in dem übrigens nie gekurt worden ist – wurde beliebter Aufenthalt für Fremde, besonders auch wieder der holländischen Gäste, sowie Ort jährlicher, fröhlicher Feste in Saal und Terrasse. Was vor 80 Jahren die Stadt plante und erstrebte, ist heute im Familienunternehmen unter der Leitung von Herrn Henke und Frau Helga geb. Großkort erreicht: An hervorragender Stelle des Stadtgebietes ein Haus, das den Fremden und der Bürgerschaft schönen Aufenthalt und frohe Stunden bietet. (Forts. folgt)

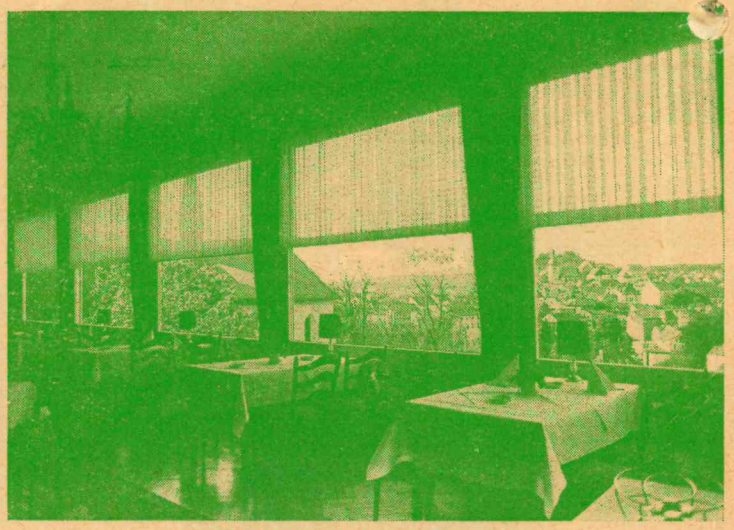
So festlich ist's im Kurnotel

Der nächste ARNSBERGER STADTANZEIGER erscheint
am 4. Dezember 1979.
Anzeigenannahmeschluß ist am 30. November 1979.

ARNSBERGER STADTANZEIGER
Herausgeber: Molitor + Partner GbR
Verantwortlich für den Gesamtinhalt: Annemarie Molitor
Redaktion: Oberglösinger Straße 55a, 5760 Arnsberg 2, Tel. (0 29 37) 65 13 + 4 25
Auflage: 15.000 verteilte Exemplare
Erscheinungsweise: Wird kostenlos an die Haushaltungen in Alt-Arnsberg, Breitenbruch, Bruchhausen, Frenkhausen, Freienohl, Herblinghausen, Niedereimer, Oeventrop, Olpe, Rumbeck, Uentrop und Wennigloh verteilt.
Zur Zeit gilt die Anzeigenpreisliste Nr. 2 vom 1. August 1977.
Die Verwertung von Mitteilungen, Anzeigenlayouts etc. durch andere als die Herausgeber ist – auch auszugsweise – nur mit Genehmigung derselben zulässig.

VEW Fortschritt durch Energie
Wir liefern nicht nur Strom und Gas.
Wir bieten zusätzlich
einen informativen Beratungs- und Planungs-Service. Kostenlos.
strom
erdgas
Vereinigte Elektrizitätswerke Westfalen AG
Hellefelder Straße 8, 5760 Arnsberg 2
Telefon (0 29 31) 8 41
G 42

Mobil Schmierstoffe · Mobil Heizoel
B. Grüne & Sohn oHG
5760 ARNSBERG 2
Hellefelder Str. 84 - Ruf (0 29 31) 1 07 35

Richtig schenken ist eine kleine Kunst.

Wir haben die Erfahrung und die guten Ideen.

Wir sind für Sie da, wenn es um gute Geschenk-Ideen geht. Mit der sicheren Auswahl, mit der hilfreichen Beratung, mit allen neuen und bewährten Geschenk-Ideen, die zu Weihnachten gehören. Eben so, wie Sie es bei einem wirklichen Geschenk-Fachmann erwarten dürfen.



CARL SCHMIDT
Bürobedarf, Büroeinrichtung, Buchhandlung
5760 Arnsberg 2
Clemens-August-Str. 27
Ruf 1 05 75 + 18 09, Tx 8 42 78

FRIED. HÖLTER
Bürobedarf, Bürosysteme, Büroservice
5760 Arnsberg 1
Bahnhofstraße 32
Ruf (0 29 32) 3 12 17



Das Farbporträt
Das netteste Geschenk
für sich und andere.
Kommen Sie zu uns.

Wir beraten Sie gern. Ihr Porträtfotograf:

Kleinsorge
FOTO-LABOR-STUDIO

Arnsberg 2, Gutenbergplatz, Telefon 0 29 31 / 1 52 82

Pelze,
eine angenehme Art
sich wohlzufühlen.





Pelzmoden
REISS
Arnsberg 2 Clemens-August-Str. 19
Telefon (0 29 31) 1 04 40

1. Preis für Kinder- und Jugendchor

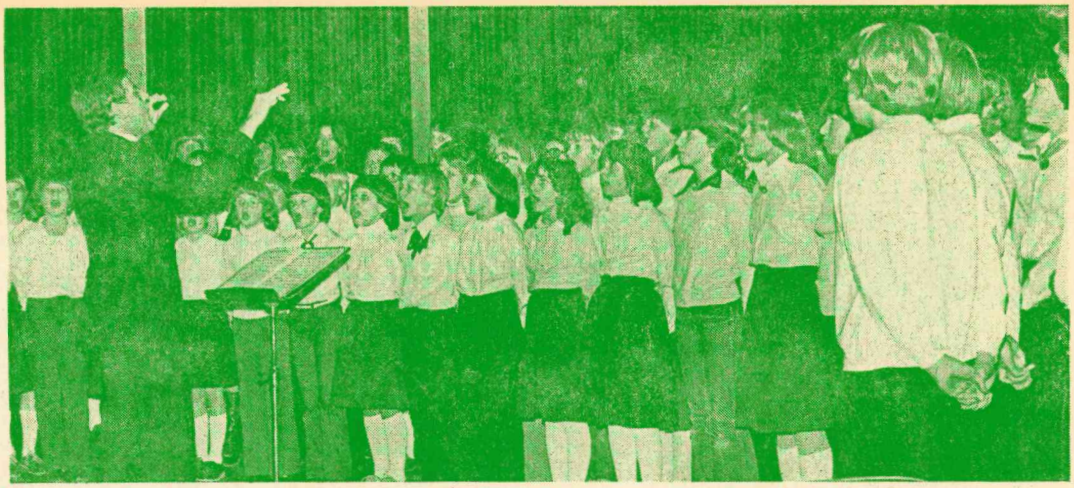

Mit lautem Jubel und Freudentränen löste sich die Spannung, die alle 80 kleinen und großen Sängerinnen und Sänger gepackt hatte, als am letzten Samstag in Brilon verkündet wurde, daß der Kinder- und Jugendchor der Musikschule des Hochsauerlandkreises – in Arnsberg – Mitglied im DSB – unter Leitung von Chordirektor Gerd Schüttler den ersten Preis errungen hatte. Im Rahmen der „Sauerländer Kulturtage" war ein Kinder- und Jugendchor-Wettbewerb ausgeschrieben worden, an dem sich 20 Chöre aus dem Hochsauerland beteiligten. Schon bei den Regionalausscheidungen am Montag, dem 5. November 1979 in Winterberg, Dienstag, 6. November 1979 in Bestwig und Mittwoch, 7. November 1979 in Sundern zeigten sich überaus erfreuliche Leistungen, so daß es für die Jury unter Leitung von Prof. Knauer (Folkwangschule Essen) keine leichte Aufgabe war, unter Berücksichtigung vieler Gesichtspunkte die besten Chöre zu ermitteln. Bei der Entausscheidung am Samstag, dem 10. November 1979 in Brilon war es dann auch ein musikalischer Genuß, die neun besten Kinder- und Jugendchöre des Hochsauerlandkreises zu hören. Daß der Arnsberger Chor hier mit dem ersten Preis ausgezeichnet wurde, bedeutet einen Höhepunkt in der 12-jährigen Geschichte des Chores. Jahrelange chorerzieherische Arbeit fand ihre Würdigung und Belohnung. Für den Wettbewerb hatte Chordirektor Gerd Schüttler ein Werk ausgewählt, das der Arnsberger Komponist Gustav Biener dem Chor und seinem Leiter gewidmet hatte: „Vom Singen und Wandern", ein Zyklus nach deutschen Volksliedern für Kinderchor und Klavier. Der Komponist spielte selbst den Klavierpart. Am Abend sang der preisgekrönte Chor sein Werk noch einmal im Rahmen eines Heimatabends im Briloner Kolpinghaus.

Den tüchtigen Sängerinnen und Sängern, dem Chorleiter und dem Komponisten herzlichen Glückwunsch!

Das Bild zeigt den Siegerchor unter der Leitung von Kreisjugendchorleiter Gerd Schüttler beim Auftritt im Rahmen eines Heimatabends im Festsaal des Kolpinghauses in Brilon. Der Chor sang einen Zyklus von Gustav Biener und wurde von den Zuhörern stürmisch gefeiert.

1. Stadtmeisterschaft der Alte Herren im Hallen-Fußball in Oeventrop

Vom 6.-8. 12. 1979 finden in der Ruhrtalhalle Oeventrop die 1. Stadtmeisterschaften der Alten-Herren im Hallen-Fußball statt. Anpfiff am Donnerstag, 6. 12 u. Freitag 7. 12. um 18.15 Uhr, am Samstag, 8. 12. bereits um 14.00 Uhr. Das Spiel um den 3. Platz beginnt um 18.15 Uhr, das Endspiel um 18.45 Uhr.

An diesen 1. Stadtmeisterschaften beteiligen sich 13 Mannschaften aus dem gesamten Stadtgebiet.

PFITZNER FACHSPORT

Was schenken?

Wenn Sie nicht wissen, was „Ihr" oder „Ihm" gefällt, sollten Sie nicht auf Bargeld verfallen.

Denn das zeugt von mangelnder Phantasie!

Schenken Sie doch einen

GESCHENK-GUTSCHEIN von PFITZNER FACHSPORT!

Und so wird's gemacht:

1. Sie überweisen den gewünschten Betrag auf das Konto Nr. 5000.800 von Pfitzner bei der Spadaka Oeventrop. Adresse nicht vergessen!
2. Wir schicken Ihnen den ausgefüllten und quittierten Gutschein sofort zu.

PS.: Gutscheine können Sie natürlich auch in unserem Geschäft „kaufen"

Hüsten Möthe 4 · ☎ 4502 (Hüstener Markt)

VOLLTREFFER

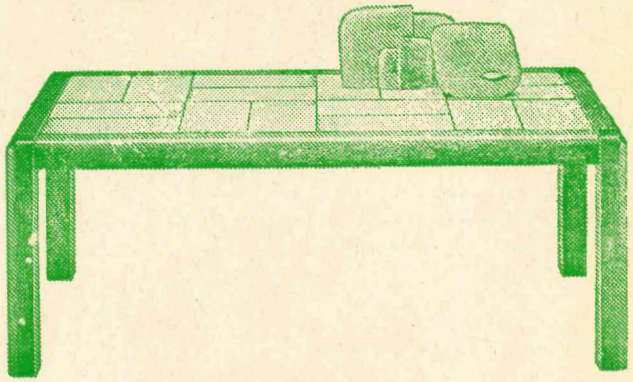

Moderner Eiche-Couchtisch. Vierfuß-Untergestell mit eleganten Rundungen. Handverlegte, echte Keramikkacheln. Maße ca. 135x75 135x75 cm, Höhe ca. 55 cm.

289,-

Jetzt ist die Auswahl am größten. Denken Sie daran, in fünf Wochen ist Weihnachten.

MÖBEL Krause

5760 ARNSBERG 2

Am Bahnhof Telefon 1 07 09



. . . rechtzeitig streuen ist besser als später zahlen!

Wenn Streusalz, dann von . . .

Josef Sauerwald

Feste und flüssige Brennstoffe · Streusalz

5760 ARNSBERG 2

Grafenstraße 28 · Telefon **10265**

Sicher sein: der Preis ist klein!

Je kleiner, je lieber.



DAMEN-STEPP-JACKEN
mit angeschnittener Kaputze, warm gefüttert, vollwaschbar, Diolen-Baumwolle in beige, kaki, schwarz
nur **98,—**

HOCHWERT. DAMEN-RÖCKE
in uni und kariert, aus schwerem Winterkammgarn, in vielen aktuellen Formen
nur **59,—**

MÄDCHEN CORD-JACKEN
mit Steppfutter
nur **39,—**

KINDER WOLLSTRETCH-HOSEN
bis Gr. 182
nur **39,—**

KINDER STEPPJACKEN
mit Kaputze und ausreißbarem Futter, Diolen-Baumwolle
nur **79,—**

MÄDCHEN FLANELL-BLUSEN
in flotten Formen z. T. mit Schal, bis Gr. 182
nur **39,—**

CRUSE
ARNSBERG · OLSBERG

v. Look-Lindau-F 9-1861

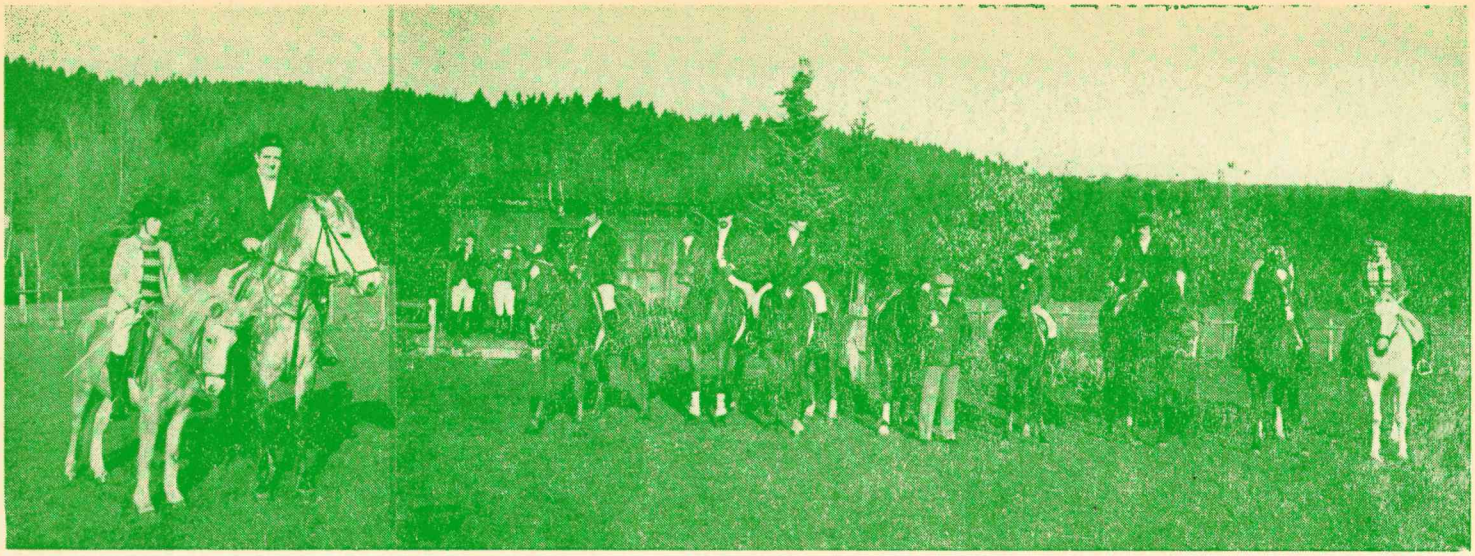

Herbstritt des Oeventroper Reitervereins mit großer Beteiligung

Nach zünftigem Bügeltrunk für die „alten“ und Brezeln für die jüngeren Reiter wurde am Sonntagmorgen auf Kraas (Liuers) Wiese in Dinschede zum sogenannten Fuchs- oder Herbstritt in Richtung Lattenberg angeblasen. 25 Oeventroper und Wennetaler Reiterfreunde boten auf ihren blanken Pferden den interessierten Zuschauern einen prächtigen Anblick.
Nach einer kurzen Begrüßungsansprache durch den Vorsitzenden Friedhelm Steinke gings in Richtung Plackweg zum Reiterbiwak auf Pfeifkes Wiese; für die „Sattelpause“ hatten einige Reiterfrauen Würstchen (natürlich von Wirths Leo) und Glühwein vorbereitet. Aktive (und wiederum einige Sehleute) ließen sich nicht lange bitten. Der Rückweg, vorbei an der Jungfernbuche, führte über den Hasenackerweg zur Insel. Hier bei Miesen Bubi wurden die Fuchsmajore ausgeritten; bei den Jugendlichen siegte Martina Spiegel, bei den Senioren Frl. von Korff vom Reiterverein St. Hubertus Wennetal.
Der Ausklang wurde am Lagerfeuer in echter Reiterkameradschaft gefeiert.

Schwarz und Gelb wie lieb ich dich

Während der Sommerpause der Fußball-Bundesliga hatten Heribert Kordel und Eugen Kraas die Idee, den in Oeventrop weit verbreiteten Sympathien für Borussia Dortmund durch die Gründung eines Fan-Clubs sichtbar Ausdruck zu verleihen. Und das zu einem Zeitpunkt, als niemand in kühnsten Träumen damit rechnete, daß der BVB 09 die neue Saison mit einem so furiosen (inzwischen allerdings gebremsten) Auftakt beginnen würde.
Die Zeichen bei der Gründung des Clubs am 1. 8. 1979 standen günstig, es meldeten sich spontan 35 meist jugendliche Fans. Heute sind es bereits 58 Mitglieder,darunter 12 Mädchen. Der jüngste Fan ist 15, der älteste scheut sich nicht, mit 55 Lenzen seine Begeisterung für die Dortmunder Borussia zu demonstrieren.
Man freut sich über jeden „Neuen“; das 50. Mitglied, Walter Kremer, wurde sogar beim Eintritt in den Fan-Club mit einem Blumenstrauß begrüßt. Der Club vermeldet auch schon ein Ehrenmitglied, man sieht, es ist an alles gedacht! Josef Jürgens, „der eiserne Jupp“ und Schalke-Fan (!), bekam die Würde der Ehrenmitgliedschaft. Insider vermuten, weil er die Fans mit Heribert Kordels Bus, dem „Hochdecker Super Pullmann Eurostar“, stets sicher durch die deutschen Lande fährt.
Die Frage, ob alle Fans auch dann weiter zur Borussia stehen, wenn der Bundesligist mal wieder auf einem der unteren Tabellenplätze steht, weisen die Fans entrüstet von sich. Sie hätten sich schließlich zu einer Zeit organisiert, als der BVB noch am Tabellenende stand!
Es soll nicht beim Daumendrücken für „ihren“ Dortmunder Verein bleiben. Seit der Club-Gründung waren Fans aus Oeventrop bei allen Heim- und Auswärtsspielen der Borussia dabei. Nach einem Spiel diskutieren sie schon auf der Heimfahrt im Bus, um dann

(bitte umblättern)

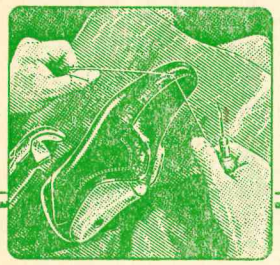

Sioux-Schuhe.
Welch ein
Unterschied!





Modell Elvira

Modell Axolotl

märchenhaft bequem

SCHUHHAUS KLEMM

SCHUH-, SPORT- UND LEDERWAREN

Glösinger Straße 19/21
Arnsberg 2-Oeventrop
Telefon: 60 60

Breiter Weg 5
Meschede 3-Freienohl
Telefon: 64 56

TRIMM-TREFF
ARNSBERG 2

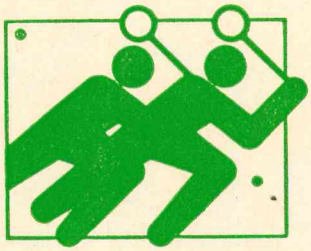

RINTELENSTR. 1

DAS ANGEBOT
sollten Sie kennenlernen:
Gymnastik
für jung und alt
JAZZ-BALLET
Ski-Gymnastik
SQUASH u. FAMILIEN-TENNIS
ANMELDUNGEN ab 16.00 Uhr in der Sporthalle
Telefon (0 29 31) 17 41 und 1 52 61

RÖHRIG

BAUMSCHULEN - GARTENCENTER

— Ihr echter Partner in allen Gartenfragen —

Zur Adventszeit

finden Sie bei uns ein ausgesuchtes Sortiment in

- **Gesteckartikeln, Trockenblumen, Kranzunterlagen, Kerzen, Schalen und Vasen**
- **Formschöne Kübel in Holz und Kunststoff zum Eintopfen von Dekorationspflanzen und Weihnachtsbäumen**

5760 Arnsberg 2 · Altes Feld · Ruf (02931) 3201

Wir haben geöffnet: Täglich von 7-18 Uhr durchgehend
Samstag 7-12 Uhr

Ruhrkohle aktuell!



In einer Zeit der allgemeinen Energie - Unsicherheit geben Ihnen Ruhrkohle, Ruhrkoks und Ruhr-CS-Briketts absolute Sicherheit. Wir liefern sofort!

Ihr Ruhrkohle-Service-Händler

RUHRKOHLE SERVICE
Heizwert ist mehr wert

Josef Sauerwald

Grafenstraße 28-29
5760 Arnsberg 2
Telefon 0 29 31 - 1 02 65

Lieber gleich was Gutes.

Lieber gleich ein HERCULES-Rad. Zum Beispiel das Leichtlauf-Sportrad „Estrella". Mit Torpedo-3-Gang-Nabe. Bei uns finden Sie die richtige Auswahl.



HERCULES FACHHÄNDLER

ARNSBERGER STADTANZEIGER
der ideale Werbeträger!

Auch in Arnsberg

Egal wo Sie Ihr Fernsehgerät oder HiFi-Anlage gekauft haben. Wir sind Ihre Adresse für den guten Kundendienst.

radio-hensel

Kirchstraße 27
Tel. (0 29 37) 4 02
ab 18.00 Uhr ☎ 63 33

Das große HiFi-Erlebnis bei Radio-Mommertz

NEU EINGETROFFEN: Mini-Hifi-Türme von Hitachi, Sony, TEC, Kraus.

WEITER FÜHREN WIR: Akai, Blaupunkt, Braun, Crown, Dual, Grundig, Nikko, Saba, Schneider, Silver, Sharp, Transonic, Visonik, Wega.

- Die neuen Musik-Cassetten von Arcade und Ketell sind da.

Das junge moderne Fachgeschäft in Arnsbergs Altstadt

Radio Mommertz

Fernseh + HiFi-Studio
Apostelstraße 8 · Telefon (0 29 31) 47 31
5760 Arnsberg 2

Artikel, die das Wohnen erst vollkommen machen

Malkästen - Malvorlagen
Wohnaccessoires (passend zur Tapete und Dekostoff) **Badegarnituren**
Berber-Brücken und Teppiche **Dusch- und Wanneneinlagen**
Tischdecken - Wachstuch

finden Sie bei uns in reicher Auswahl.

Tapeten Schlicker Arnsberg

Hansastraße und Gutenbergplatz

im Vereinslokal Wrede ausgiebig zu feiern und sich – wie nach dem 0 : 4 gegen Hamburg – auch gegenseitig zu trösten und auf bessere Zeiten u. Spiele zu hoffen.

Jedenfalls haben sich die Fans vorgenommen, den Spielern der Borussia beim „Kampf um Tore, Punkte, Meisterschaft" die Unterstützung zu geben, die eine Mannschaft für ein erfolgreiches Abschneiden in der Bundesliga in gleichem Maße braucht wie die Kondition der Spieler auf dem grünen Rasen. Jeden ersten Mittwoch im Monat versammeln sich die Fans im Vereinslokal Wrede, um über die „herrlichste Nebensache der Welt", den Fußball, zu reden.



Unser Bild zeigt die Mitglieder des BVB-Fanclubs Oeventrop, vor ihrer Abfahrt zum Spiel in Hamburg, das allerdings nicht so verlief wie sie es sich vorgestellt hatten.

1. Arnsberger Stadtmeisterschaften im SQUASH

Am Mittwoch, dem 21. November 1979 (Buß- und Bettag) findet in der Sporthalle Rintelenstraße 1, Arnsberg 2 die 1. Stadtmeisterschaft im Squash statt. Meldungen für dieses Turnier werden noch am Veranstaltungstag entgegengenommen, können aber auch unter den Telefon-Nummern (0 29 31) 17 41 und 1 52 61 vorgenommen werden.

Zu diesen 1. Stadtmeisterschaften sind auch Zuschauer herzlich eingeladen.

Kordel-Reisen stellt vor:

47-SITZER-SUPER-PULLMANNBUS-EUROSTAR

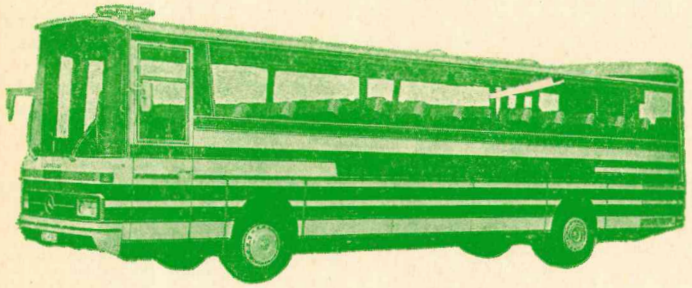

- Kühlschrank
- Küche
- Stereoanlage
- WC
- Leselampen
- Jet-Belüftung
- Garderobe
- Hostessenruf
- Pullmann-Schlafsessel

Außerdem bieten wir 30- und 20-Sitzer Reisebusse an.

UNSER NEUER SCHLAGER:

5 Tage Silversterfahrt nach Schweden vom 29.12-2.1.
incl. Vollpension **Gesamtpreis 560,– DM**

ACHTUNG FUSSBALLFANS!
Fahrt zum Länderspiel am 22. 12. 1979 nach Gelsenkirchen
Deutschland – Türkei
Fahrpreis 15,– DM – Karten nach Wunsch

Außerdem ständig Fahrten zu den Heim- und Auswärtsspielen der BVB Borussia Dortmund!

KORDEL-REISEN
5760 Arnsberg 2 - Oeventrop
ZUM SIEPENBACH 5 TELEFON (0 29 37) 62 24 + 64 00

Unseren Super-Pullmann-Bus können Sie am 1. Dezember auf dem Oeventroper Weihnachtsmarkt besichtigen.

Nikolausfeier in Uentrop

NIKOLAUSFEIER: Zu einem Familiennachmittag am Sonntag, dem 9. Dezember 1979, ab 16.00 Uhr in der Schützenhalle, lädt der Schützenverein Uentrop e. V. ein.

Die Kinder des Kindergartens unter Leitung von Frau Hella Stamen und die Schulkinder unter Leitung von Frau Annegret Kühn werden den Nachmittag adventlich gestalten. Ihren Besuch haben auch St. Nikolaus und Knecht Ruprecht angemeldet. Wie in jedem Jahr w... Sankt Nikolaus nicht nur tadeln sondern bestimmt auch einige L... lobigungen aussprechen. Höhepunkt für alle Kinder ist der Empfang einer großen Nikolaustüte aus der Hand des heiligen Mannes.

Anmeldungen für den Familiennachmittag nehmen bis Dienstag, den 4. Dezember 1979 entgegen:

Herr Josef Schulte, Dorfstraße 18, Telefon (0 29 31) 67 66
Herr Rudi Franke, Zum Hainberg, Telefon (0 29 31) 73 63

Aus organisatorischen Gründen werden alle Eltern gebeten, den Anmeldetermin unbedingt einzuhalten. Später eingehende Anmeldungen müssen leider unberücksichtigt bleiben.

AUDIO
VIDEO
SERVICE
HOBBY NEU
HENSEL
OEVENTROP
Telefon: 402 + 6333

Tageslicht-Projektions-Wand

silber, 150 x 150 cm, mit Metalltubus und Stativ:

DM 99,—

KÜPER FOTO

ARNSBERG 2
Neumarkt 4
Telefon 1 07 76

Große Auswahl in:

MOFAS
MOKICKS
FAHRRÄDERN
KINDERFAHRZEUGEN

- Wir stellen angezahlte Ware bis zum Weichnachtsfest zurück!
- Wir liefern frei Haus!

Denken Sie daran: auf den SERVICE kommt es an!

Herbert Rösner
HONDA-VERTRAGSHÄNDLER
Clemens-August-Straße 41
5760 Arnsberg 2
Telefon (0 29 31) 1 40 49

TOYOTA MATTEN

TOYOTA- Vertragshändler

Autoreparaturen aller Art
Karosseriearbeiten, Abschleppdienst
Ständig Neufahrzeuge und geprüfte Gebrauchtwagen vorrätig

Besuchen Sie uns doch einfach mal.

Meschede-Freienohl, Bahnhofstraße 40
Telefon (0 29 03) 62 51

TOYOTA Vertrauen Sie Ihrem Verstand.

Das große Möbelhaus an Rhein und Ruhr
Arnsberg 2 Widayweg 4



Achtung!

Am letzten Sonntag im Monat immer

Freie Möbelschau mit Probewohnen

von 11.00 bis 18.30 Uhr

Am ersten Samstag im Monat ist FAMILIENEINKAUFSTAG, unser Haus ist für Sie bis 18.00 Uhr geöffnet.

Unsere Schlager!

Jugendschreibtische bei Mitnahme ab	79,-
Französisches Bett mit Federkern und Bettkasten, ca. 150x200 cm	498,-
Elementengruppe mit Federkern im Sitz, bestehend aus: 6 Elementen 1 Rundecke 4 Armlehnen	1.998,-
Polstergarnituren 4-sitzig und 2 Sessel ab	998,-
Eckbankgruppe Echt Eiche rustikal, Eckbank, Tisch, 2 Stühle	898,-

Und für Ihre Weihnachtswünsche hält unsere Mitnahmeabteilung Kleinmöbel in ECHTHOLZ Nußbaum mit Intarsien in verschiedenen Ausführungen bereit.

EUROPA MÖBEL

MÖBEL TIGGELBECK

ESSEN Viehofer Str 62, Schützenbahn 39, Schützenbahn 11-13 · Kölner/Berliner Str, Hirtsieferstr 3-5, Inselstr 13a · VELBERT Oststr 15 · HOLZWICKEDE Wilhelmstr 6, Abfahrt B1 · HAGEN Bahnhofstr 29 · ISERLOHN im Flake Center · ARNSBERG 2 Widayweg 4 · STADTLOHN Eschstr 101 · REES/Niederrhein · NEUWIED Friedrich Rech Str 1

Das große Möbelhaus an Rhein und Ruhr

Kinder spendeten für die Bewohner des Durchgangslagers in Massen

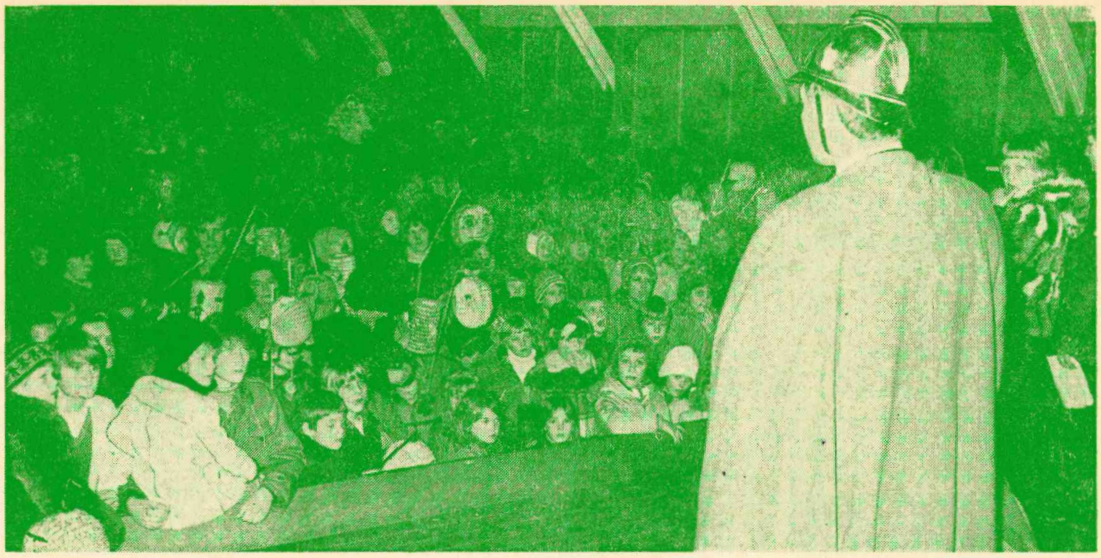

Ein nachahmenswertes Beispiel gaben beim diesjährigen Martinszug die Oeventroper Kinder und ihre Eltern. Auf Anregung des Pfarrgemeinderates der kath. Kirchengemeinde brachten sie zum traditionellen Umzug zu Ehren Sankt Martins gebrauchte Kinderkleidung mit. So sollte der schöne Brauch des Teilens, dem der Martinszug zugrunde liegt, in Oeventrop erstmals in die Tat umgesetzt werden.

Bevor sich nach dem Spiel mit St. Martin und dem Bettler die Kinder mit ihren bunten Lampions zum Zug durch einige Straßen Glösingens u. Dinschedes in Bewegung setzten, gaben sie ihre mitgebrachten Sachen in der Schützenhalle ab.

Man hielt es nicht für möglich, aber es konnten danach zehn große Plastic-Säcke mit durchweg gut erhaltener Kinderkleidung gefüllt werden.

Als Lohn fürs Mitbringen und Mitmachen winkte den Kindern auf dem Dinscheder Schulhof der obligatorische Brezel. Es waren 1.200 Stück, die bis auf einen kleinen Rest verteilt wurden. Sie gingen weg wie „warme Semmel"!

Schon zwei Tage nach dem Martinszug brachten zwei Herren vom Pfarrgemeinderat die Kleidungsstücke in das Durchgangslager Unna-Massen. Dort war die Freude über die Kleiderspende groß. Eine Vertreterin der Caritas sagte dankend, hiermit könne „manches Loch" gestopft werden.

Im Durchgangslager Massen mit Platz für 2.700 Menschen halten sich in diesen Tagen rund 2.000 „Insassen" auf, die vorwiegend aus den ehemals deutschen Ostgebieten, der Tschechoslowakei und der Sowjetunion gekommen sind, zum großen Teil ohne persönliche Habe. Es mangelt ihnen am Nötigsten.

Die Herren vom Pfarrgemeinderat sind überzeugt, daß in Oeventrop – vielleicht aus anderem Anlaß – noch einmal, auch für Erwachsene gute Kleidung gesammtelt wird.

Die Idee einiger Oeventroper, konkret und spontan zu helfen, hat Früchte getragen.

GARDINENHAUS

Johannes Schwefer

5778 MESCHEDE-FREIENOHL

St.-Nikolausstraße 2 (Am Kirchplatz)

Telefon 0 29 03 - 7 53

Vorhangstoffe — Teppiche — Teppichböden

Eig. Polstermöbel-Werkstatt — Gardinen-Reinigung

Lederwaren — Betten — Heimtextilien

Ab 3. Dezember auch als Buch im Handel:

Dr. Herbold erinnert sich

Die Nachfrage übersteigt alle Erwartungen. Trotzdem wird die vorgesehene Auflage nicht erhöht.

Ab Anfang Dezember ist das 104 Seiten starke Buch in folgenden Arnsberger Geschäften zu beziehen: Arnsberger Buchladen (Steinweg), Günter Elkemann (Jägerstraße), Hartgenbusch (Alter Markt), Hölter (Clem.-Aug.-Straße) und Walter Röhrig (Gutenbergplatz).

Der empfohlene Verkaufspreis: 9,80 DM.

Das Buch bietet sich als persönliches Geschenk an – auch für ehemalige Arnsberger in der Fremde. Hunderte von Arnsberger Namen und Familien werden erwähnt, seltene Bilder ergänzen den Text. Ein Geschenk von bleibendem Wert.

Die bereits bestellten Bücher werden in der 1. Dezemberwoche zugestellt.

VERKEHRSVEREIN

DB DER IATA

Amtliches Reisebüro

5760 Arnsberg 1

Verkehrspavillon am Bahnhof

Telefon (0 29 32) 44 88

Zweigstelle Hauptstraße 15

Telefon (0 29 32) 2 52 77

VEREINSAUSFLÜGE · KEGELTOUREN · SONDERREISEN 1980

Bitte fordern Sie Prospekte an.

Das aktuelle Angebot!

Rolli für Damen und Herren, Feinstrick/Acryl — **11,90**

Herren-Shetlandpullover aus Acryl/Schurwolle, mit V-Ausschnitt, hochgeschlossen und Rollkragen — **29,90**

Rolli für Kinder, Acryl — **3,90**

Strumpfhosen, Acryl, Gr. 1-12 — **3,90**

Cordlatzhosen für Kleinkinder, Gr. 74-110 — **19,90**

Fancy-Cordhosen für Kinder, aus Trevira/Baumwolle — **34,90**

Neu eingetroffen:
Breitcordhosen für Damen und Herren, original Monsieur B — **44,90**

Modische Röcke, Blusen und Strickwaren in großer Auswahl zu bekannt kleinen Preisen.

Strickmoden Lackner

Hüsten, Bahnhofstraße 125 - **Neheim,** Hauptstraße 15
Arnsberg, Ruhrstraße 13 - **Sundern,** Hauptstraße 60

Jetzt ist's günstig!

Noch hindert uns kein Frost und auch kein Schnee, Ihnen Ihre Ruhrkohle umgehend zu bringen.

RUHRKOHLE SERVICE
Heizwert ist mehr wert

Ihr Ruhrkohle-Service-Händler

Josef Sauerwald
5760 ARNSBERG 2
Grafenstraße 28-29
Telefon (0 29 31) 1 02 65



Gutes aus dem Sauerland

H.&F. SCHNEIDER KORNBRENNEREI
NUTTLAR – HOCHSAUERLAND

Wir führen für Sie:

- **Teppichbrücken und abgepackte Teppiche in großer Auswahl**
- **Teppichboden in verschiedenen Farben und Qualitäten**
- **Tapeten der neuen Kollektion 80/81**
  Stark reduzierte Preise der alten Tapeten-Kollektion 79/80

Besuchen Sie uns einmal. Wir beraten Sie gerne!

GLASSCHLIMBACH

Farben - Tapeten - Bodenbeläge und Zubehör
5760 ARNSBERG 2
Ruhrstraße 64-68
— Eigener Kundenparkplatz —

KEIMDIÄT GmbH · Postf. 11 16 49 · 8900 Augsburg 11

Gutschein

über 1 kostenlose Geschmacksprobe
MOLAT-schlank

Ausschneiden, auf frankierte Postkarte kleben und mit genauem Absender an Hersteller einsenden!

Kein Hungern - kein totales Fasten
keine Mangelerscheinungen -
keine Nervösität

Reformhaus Jürgen Mommertz
5760 Arnsberg 2 Am Lindenberg Tel. 42 20
Ihr freundliches Fachgeschäft mit der guten Beratung.

Ein Begriff modischer Frisurengestaltung!

FRISIERSALON AM GLOCKENTURM
HANSKNECHT

Bei Voranmeldung:
0 29 31 - 30 47

Mein Team und ich sind Spezialisten für Krankenfahrten!

ZUVERLÄSSIG

Stadtbruch 6,00 DM
Gierskämpen 6,00 DM
Stadtgebiet 5 DM
Wolfschlucht 6,00 DM
Schreppenberg 6,00 DM

PROMPT

Neu!
HEXE
Mietwagen
Ruf 3535

Unseren Taxibetrieb erreichen Sie weiterhin unter 4050

Das Neueste aus Uentrop . . .

. . . vom Altentag waren 70 Altbürger begeistert!“

RÜCKBLICK ALTENTAG: Zum Altentag hatten sich 70 Altbürger aus Uentrop in der Schützenhalle eingefunden. Eingeladen hatte die Kapellengemeinde, deren Vorsitzender Friedhelm Rath alle Teilnehmer herzlich willkommen hieß. Grüße der Muttergemeinde Propstei überbrachte Propst Karl-Gerhard Kopshoff und für den Schützenverein Uentrop sprach Hauptmann Klaus Rappold die Grußworte. Mit einer Überraschung wartete das Schützenkönigspaar Heinz Nimbs und Käthe Drepper auf. Es überreichte dem dienstältesten Mitglied des Kapellengemeinderates Frau Maria Schüttler, die seit vielen Jahren auch caritativ in der Gemeinde arbeitet, unter großem Beifall ein Präsent.

Als dann die vielen Helferinnen selbstgebackenen Kuchen und gutbelegte Schnittchen auftrugen, ließen es sich alle Teilnehmer im Kerzenschein, in der festlich geschmückten Halle gutschmecken.

Viel Beifall gab es für den gekonnten Vortrag von Gabriele Schmidt und Käthe Drepper als „Anton und Luise“. Durch diese Darbietung wurden alle Senioren noch einmal an ihre eigene Jugendzeit erinnert. Mit großem Interesse verfolgten die Altbürger den von Manfred Grossert vorgeführten, dreiteiligen Tonfilm, in dem alle wesentlichen dörflichen Jahresereignisse wieder lebendig wurden.

Eine schwungvolle spritzige und sehr gut einstudierte Show boten die Damen des dorfeigenen Ballett's „Stramme Waden“. Sie führten auch als Abschluß ihres Vortrages eine große Polonaise durch die Schützenhalle an. Nach der Polonaise erhielt jeder Altbürger ein Fläschchen „Kreislaufregler“ und jede Altbürgerin ein „Blümchen für das Fensterbrett“. Das Ballett „Stramme Waden“ aber erntete viel Beifall und wurde so für die kommenden Aufgaben (Prinzenproklamation 1980) ermutigt.

Gelungen war auch der Abschluß des Altentages. Gemeinsam sang man das Lied: „Kein schöner Land in dieser Zeit . . .“ welches von Frau Annegret Kühn auf der Orgel begleitet wurde. Dankesworte zum Abschluß sprachen Frau Ingrid Ernst für den Kapellengemeinderat und Frau Josefa Rappold im Namen aller Altbürger.

„Es war ein schöner Tag, den wir nicht vergessen werden,“ war die Meinung aller Teilnehmer beim Abschied.

HUBERTUSJAGD: Eine sehr gute Schußausbeute und eine bunte Strecke hatten die Uentroper Jäger bei der diesjährigen Hubertusjagd. Sie erlegten zwei Rehe, zwei Hasen, drei Kaninchen, einen Fuchs und eine wildernde Katze. Jagdkönig wurde das Namenstagskind Hubert Keweloh. Waidmannsheil ! ! ! ! K. R.



Als „Anton und Luise“ (Bild links) erfreuten Gabriele Schmidt und Käthe Drepper (Geschwister Brüggemann) alle Altbürger und ernteten dafür viel Applaus. Bühnenreif waren auch die Darbietungen des dorfeigenen Ballett's „Stramme Waden“, die auf grund der Begeisterung die sie beim Publikum hervorriefen, sofort für die Karnevalsveranstaltung „unter Vertrag genommen wurden. Fotos: Rappold u. Thüner

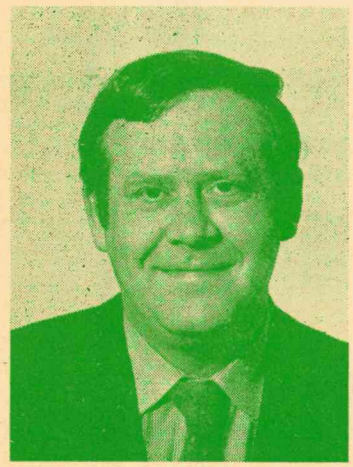

Hans Ellguth, Leiter der Sparabteilung in der Niederlassung Clemens-August-Straße fragt:

Warum nutzen einige Kunden nicht alle Vorteile der staatlichen Sparförderung?

Viele Kunden sparen bereits **vermögenswirksam** und nutzen damit eine Form der staatlichen Sparförderung: das 624-DM-Gesetz.

Der Arbeitgeber hilft dabei mit, die Sparraten aufzubringen. Der Gesetzgeber zahlt die Sparprämien.

Mit weiteren Sparleistungen können Sie nach dem Sparprämien-Gesetz Ihren Sparerfolg noch verbessern. Hierzu gibt es ebenfalls staatliche Sparprämien (14% plus 2% für jedes Kind) und Zinsen von uns.

Für alle, die nicht mehr in den Genuß der staatlichen Sparförderung kommen, oder die darüber hinaus sparen wollen, haben wir mit dem Raten-Zuwachssparen eine gewinnbringende Geldanlageform geschaffen. Welche Möglichkeit gerade **Sie** noch haben, sagen Ihnen gerne unsere Geldberater.

Sprechen Sie doch einmal in den nächsten Tagen mit Ihrem Geldberater, und lassen Sie sich eine **persönliche Gewinnberechnung** aufstellen.

SPARKASSE Arnsberg-Sundern

das kundenfreundliche Geldinstitut

1000 Geschenkideen

aus dem Fachgeschäft

Walter Röhrig

BÜROMASCHINEN MECH.-MEISTER

Gutenbergplatz 58 — Tel. (0 29 31) 1 49 42

Wir halten eine große Auswahl von Schreibgarnituren — Schreibgeräten — Fotoalben — Dokumentenmappen — Briefpapier-Ausstattungen — Kleinschreibmaschinen — Taschenrechner — Bild- und Terminkalender für 1980 und viele andere Artikel für Sie bereit.

~~Briefpapier mit Druck rechtzeitig bestellen.~~

~~Fotokopien sofort zum Mitnehmen.~~

Winterkauf jetzt!



„Verschiebe nicht auf morgen, was Du heute kannst besorgen."
Mit anderen Worten:
Bestellen Sie Ihren Ruhrkohle-Vorrat jetzt!

RUHRKOHLE SERVICE
Heizwert ist mehr wert

Ihr Ruhrkohle-Service-Händler

Josef Sauerwald

Grafenstraße 28-29

5760 Arnsberg 2

Telefon 0 29 31 - 1 02 65

Beilagenverteilung

im
ARNSBERGER STADTANZEIGER
besonders preiswert:

Stück ab 6 Pf.

interfunk

Qualität zum Günstigpreis

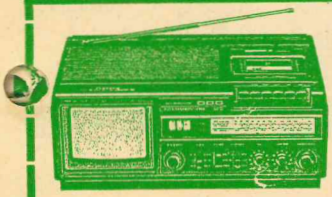

Interfunk-Color-Portable-Kombination.

14 cm-Color-Portable mit eingebautem Rundfunkteil und Cassettenrecorder. Netz/Batterie/12-V/Akkubetrieb möglich.

DM 998.-

RADIO BUCHARDT

5760 ARNSBERG 2

Gutenbergplatz und Alter Markt

Guter Rat ist kostenlos. Bei den drei Wüstenrot-Beratern in Arnsberg.



Siegfried Eulig **Marlies Matheja** **Heinz-Günter Siebgen**

Was wir Ihnen bieten können? Guten Rat und wertvolle Tips in allen Finanzfragen. Weil Wüstenrot inzwischen mehr ist als »nur« eine Bausparkasse. Lebensversicherung, Bank, Wohnungsbau, Immobilien-Zertifikate, Fertighäuser, Häuser zum Selberbauen, Sachversicherungen rund ums Haus – das alles gibt es heute im großen Wüstenrot-Programm. Sprechen Sie uns doch einfach mal an.
Einen von uns erreichen Sie immer in der **Wüstenrot-Beratungsstelle**

5760 Arnsberg 1, Hauptstraße 40, Tel. 0 29 32/21 3 43. Öffnungszeiten: Montag bis Freitag von 9–12.30 und 14.30–18 Uhr, Samstag von 9–12.30 Uhr.
Außerdem erreichen Sie mich, Marlies Matheja, freitags von 14.30–16.30 Uhr in der Volksbank Sauerland eG, Arnsberg 2, Gutenbergplatz 34, Tel. 0 29 31/19 01 und dienstags von 15.30–16.30 Uhr in der Volksbank Sauerland eG, Oeventrop, Kirchstraße 36, Tel. 0 29 37/360.

wüstenrot

Der gute Grund für Ihr Eigentum.

Fotosachen - laß Schulte machen!

Gerade zu Weihnachten gilt dieses Motto, denn wir haben tolle Geschenkideen und eine große Auswahl — und daß Sie bei uns sehr günstig kaufen, das wissen Sie ja schon!

Unser besonderer Weihnachtsservice: Kamera-Umtauschrecht bis zu 3 Monaten.

POCKET-KAMERAS:

AGFA Pocket 508	49,–
AGFA Pocket 2008	79,–
AGFA Pocket 2008 tele	119,–
AGFA Pocket 4008	169,–
AGFA Pocket 4008 tele	199,–
AGFA Pocket 5008	249,–
AGFA Pocket 6008	289,–
Motor Pocket 901	119,–
Motor Pocket 901 S	139,–
Motor Pocket 901 E	199,–
KODAK Pocket A 1	35,–
KODAK Ektra 12	49,–
KODAK Ektra 22	69,–
KODAK Ektra 22 EF	119,–
KODAK Ektra 32 tele	99,–
KODAK Ektra 42 tele	139,–
KODAK Ektra 52	149,–
MINOX Pocket	395,–
ROLLEI A 110 Pocket	299,–

KLEINBILD-KAMERAS:

AGFA 335	199,–
AGFA 535	229,–
AGFA 1035	279,–
AGFA 1535	299,–
ROLLEIMAT F	229,–
ROLLEI 35 T	269,–
ROLLEI 35 S	349,–
OLYMPUS	ab 190,–
CANONET	ab 180,–
MINOX 35 GL	325,–
OLYMPUS X A	495,–

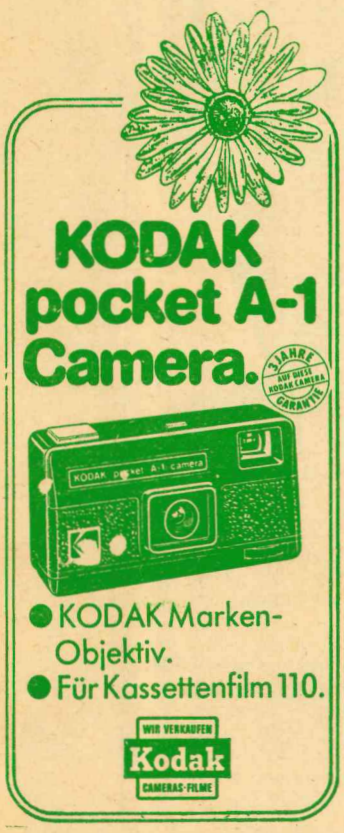

SPIEGELREFLEX-KAMERAS:

Olympus OM - 1 N	599,–
Olympus OM - 2 N	1050,–
Olympus OM - 10	630,–
Canon AV - 1	550,–
Canon AE - 1	639,–
Canon A 1	1150,–
Rollei SL 35 E	650,–

Zupack-Preise

ROLLEI Diaprojektor P 360 AF
Vollautomatik, Autofocus, Timer,
DM 199,–

Kodak Pocket A - 1 **DM 35,–**
mit Kodak-Marken-Objektiv

Polaroid 1000 **DM 59,–**
autom. Sofortbildkamera

Kodak EK 2 **DM 49,–**
Sofortbildkamera

Kodak EK 8 **DM 169,–**
die beste Sofortbildkamera von Kodak

Außergewöhnliche Geschenkideen:

Fotozierkissen, Weihnachtskarten
vom Lieblingsbild fertigen wir Zierkissen oder Weihnachtsgrußkarten an:

Fotozierkissen	ab DM 49,–
Weihnachtskarten	10 Stck. 12,–
Poster	ab 9,–
Diaserien von Arnsberg	DM 5,0
Arnsberger Stich a. Leinwand	DM 35,–
Fotoalbum mit Ihren Motiven	DM 40,00

ALS BEIGABE KOSTENLOS:

- Weihnachts-Verpackungs-Service (Besonders wichtig, wenn es sich um Geschenke handelt)
- Jahreskalender mit Ihren Fotos
  Monatkalender, auf das Trägerblatt kleben wir im Mosaik und Oval Ihre Lieblingsbilder
- Minispiele
- Malblocks DIN A 4
- Malkatzen
- Ferien-Malkasten
- Quartetts „Tiere — Technik“
- Arnsberger Thaler

Arnsberger Fotoshop

Franz-Jörg Schulte

Foto- und Kosmetik-Shop GmbH

Steinweg 2 — Telefon (0 29 31) 34 64

SOFORTBILD-KAMERAS:

SX - 70 Polatronic AutoFocus	425,–
SX - 70 Alpha	289,–
SX - 70 5000 AutoFocus	199,–
SX - 70 2000	99,–
SX - 1000	69,–
SX - 70 1000 Set	99,–

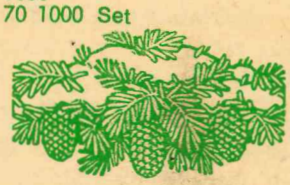

BLITZGERÄTE:

AGFA 201 B	39,–
AGFA 261 B	49,–
AGFA 221 CB	59,–
AGFA 261 CB	79,–
AGFA 301 CB	99,–
AGFA 341 CBS	149,–
AGFA 271 A	99,–
AGFA 341 CA	159,–
BRAUN 200 B	49,–
BRAUN 200 CB	79,–
BRAUN 260 BC	99,–
BRAUN 310 BVC	129,–
BRAUN 410 VC	279,–
BRAUN 370 BVC	229,–
BRAUN 42 VC	179,–
ROLLEI 121 BC	79,–
ROLLEI 128 BC	89,–
ROLLEI 134 REB	99,–
ROLLEI 140 RES	199,–

FILME:

zahlreiche Sonderangebote, z. B.:

Agfachrome 50 S m. E.	8,90
Fudji-Color 135-24	2,95

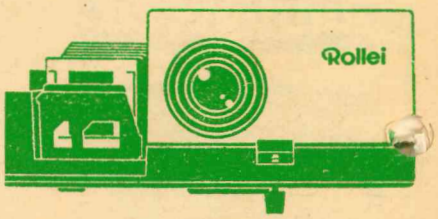

DIA-PROJEKTOREN:

ZEISS Perkeo compact	159,–
ZEISS PERKEO compact AF	249,–
ZEISS Perkeo S 150 AF	295,–
ZEISS Perkeo S 250	325,–
ZEISS Perkeo S 250 AF	395,–
ROLLEI P 300	149,–
ROLLEI P 340 AF	199,–
ROLLEI 360 AF	369,–

FILMKAMERAS:

BRAUN Nizzo 136	450,–
BRAUN Nizzo 148 Macro	678,–
BRAUN Nizzo 156 Macro	769,–
BRAUN Nizzo Integral 7	1295,–
BRAUN Nizzo Integral 3048	1.195,–

Große Auswahl an Film-Projektoren der Firmen BRAUN, EUMIG, BOLEX
FOTOLEINWÄNDE · FILMLEUCHTEN
Zubehör der Firmen Hama und Rewi

Nr. 11 30. Jahrgang 5. Dezember 1979 An alle Haushaltungen!



Arnsberger Stadtanzeiger

Kostenloses Anzeigenblatt für den Stadtteil Arnsberg 2 und Bruchhausen sowie Freienohl, Frenkhausen, Herblinghausen, Olpe.

Glocken, Glanz und Gloria

von KLEMENS PRÖPPER

...klingen die Glocken wieder viel verheißungsvoller. Der Glanz der ...chter im Advent spiegelt sich in den Augen der Kinder. Alles ist ausgerichtet auf das große Gloria der Weihnacht. –

Glocken

Selbst der gute Glockenturm, über sechs Jahrhunderte alt, 48 m hoch, der schon 1914 mit 12.000 Mark im Stadtvermögen zu Buche stand und auch nach Inflation (1923) und Währungsreform (1948) Wert und Ansehen behielt, hat nun sein Stahlkorsett abgelegt. Die kosmetische Behandlung ist beendet.

Schon 1977 hatte der Heimatbund eine Fassaden-Erneuerung des Turmes angeregt. Der „Denkmalspfleger" sagte eine Bezuschussung zu, wenn der „vorhandene häßliche Außenputz entfernt werde und das Mauerwerk ähnlich wie das der Propsteikirche behandelt würde". So wurde erst einmal auf den Putz gehauen. Zum Glück! Denn große Flächen waren hohl und drohten jederzeit gefahrvoll herunterzustürzen. Inzwischen hatten neue Denkmalpfleger, Beauftragte des Landeskonservators, festgestellt, daß der Turm ursprünglich mit Kalkputz versehen war und einen leicht-grauen Anstrich gehabt hatte. – Jetzt also strahlt der Turm im „neuen Außenputz mit ...draulischem Kalk" und der Anstrich ist „in Mineralfarbe im leichten ...auton" gehalten. – Wie das Gesetz es befahl. –

So freut sich der frisch eingekleidete Glockenturm, der Stadtwächter ... seinen zwei Glocken, wenn er bald schon in das festliche Ge... aller Kirchenglocken zu Weihnachten und Neujahr mit einstimmen kann. – Die schwere St. Georgs-Glocke, 340 Jahre alt (1639), ist die älteste der Arnsberger Glocken überhaupt. Die St. Marienglocke stammt von 1767.

Nach einer Sage aus der Grafenzeit haben Arnsberger Glocken einem im alten Lüerwalde im Schneegestöber verirrten und zu Tode erschöpften Grafen das Leben gerettet, als er sie plötzlich

(Bitte umblättern)

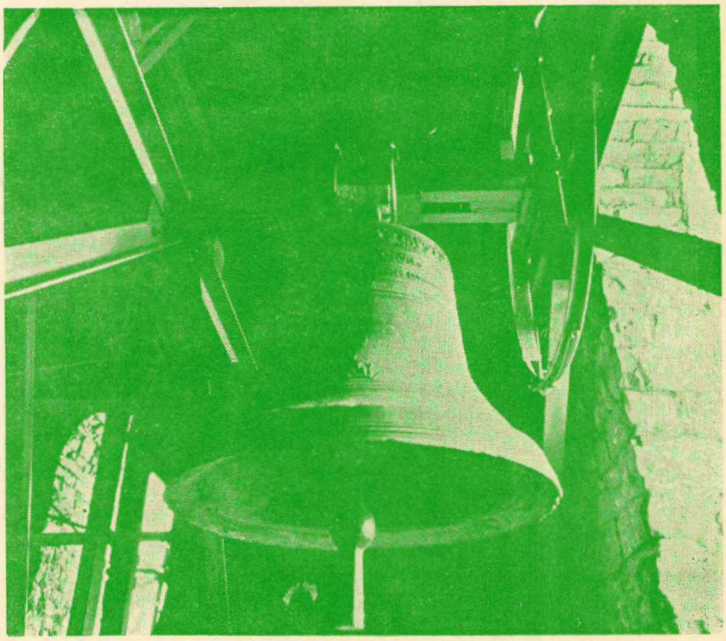

Glockenturmwächter in Freud und Leid seit Jahrhunderten . . .
(Foto: Friedhelm Ackermann)

GESCHIRRTÜCHER:

Geschenkpackung 3 Tüch. 50 x 70 cm Halbleinen **7,95**

Geschenkpackung 3 Tücht. 50 x 70 cm Halbleinen **9,95**

Frottier-Küchentücher 50 x 70 cm **3,95**

BETT- UND KISSENBEZÜGE:

Bettwäsche in herrlichen Druckmustern

80 x 80 und 135 x 200

29,80 39,00 49,00

usw.

80 x 80 und 155 x 200

49,00 59,00 69,00

und viele weitere sehr günstige Preise

Praktische Geschenke.

Hier stimmen Preis und Qualität!

Specht
Ihr Modehaus in Arnsberg

BETTÜCHER:

Haustuch-Bettücher 150 x 200 cm mit verstärkter Mitte, sanf. in vielen Farben **9,90**

in weiß **13,90**

Biber-Bettuch weiß und farbig 150 x 200 cm **15,75**

Biber-Bettuch mit Karo **12,95**

Biber-Bettuch mit Blumen **16,90**

Biber-Spannbettuch in farbig **18,90**

Frottee-Stretch-Spannbettuch weiß und farbig **27,90**

. . . und wieder ARNSBERGER THALER!

Für DM 23.000,- Gesamtgewinne.

Geschäfte mit ARNSBERGER THALERN erkennen Sie am Aktionsplakat!

(Fortsetzung von Seite 1)

läuten hörte und ihrem Klang folgte. Fortan und zum Dank für Errettung wurde in einer Urkunde bestimmt, daß die Glocken im Wahrzeichen der Stadt von Oktober bis zum Ostertage morgens um 4 und abends um 8 läuten mußten, was dann auch durch Jahrhunderte hindurch – getreu überliefert – geschah. Erst vor wenigen Jahren gab's eine Klage wegen Behinderung beim Schlaf. Seitdem ist „die Ruhestörung" – nach einem Urteil – behördlich untersagt. Des Menschen Wille . . .

Glanz

Leuchtende Giebel am Alten Markt, glänzende Sterne über der Neustadt, Lichtergirlanden locken die Vorweihnachtsfreude. Allenthalben stehen strahlende Weihnachtsbäume. In den Geschäften geht es sehr geschäftig zu. Manches Kind drückt sich an Spielwarenschaufenstern das Näschen platt. Manches Kind wiederum zählt die elektrischen Lichter der Tannenbäume. Auf dem Neumarkt zu Arnsberg wurde vor fünfzig Jahren (1928) zum ersten Mal ein großer (elektrischer) Weihnachtsbaum eingeschaltet.

Der Lichterbaum kam allgemein erst im vorigen Jahrhundert ins Weihnachtsbrauchtum. Freilich spricht schon der gute Goethe im „jungen Werther 1774" von einem brennenden Weihnachtsbaum, aber 1815 wurde der Baum „echt" an vielen Orten gemeldet.

Gloria

Nun bringt er aller Welt den Glanz, unter dem die Menschen sich singend auf das große Gloria der Weihnacht vorbereiten.

Neben offiziellen Vorweihnachtskonzerten gibt es viel öffentliches Singen und Klingen. Der Orchesterverein z. B. nimmt schon mehr als 26 Jahre musizierend am „Hirtenamt" (Weihnachtsmorgen) in der Propstei teil, um dann anschließend auf allen Marienhospital-Stationen mit frohen Weihnachtsgrüßen aufzuwarten. Zuvor (Freitagabend) trägt er Weihnachtsklänge in den „Guten Hirten" und das Caritas-Heim.

In Niedereimer zieht der Musikverein – nach jahrzehntealtem Brauch – zum „Weihnachtsblasen am Heiligabendnachmittag" durch das Dorf und auch in Oeventrop ist es Tradition des Musikvereins, am Heiligabend die Einwohner mit Weihnachtsliedern zu erfreuen.

Eine Krönung dieses Reigens ist sicherlich das Turmblasen des Evangelischen Posaunenchores oben am Turm der Auferstehungskirche, nach der Christvesper am Heiligen Abend.

Fern und nah klingen Glocken im hellen Glanz der Lichter festlichen Gloria. Weihnachten ist . . .

Arnsberger Bilderbuch

von KLEMENS PRÖPPER **(47)**

Schon ist der zweite Adventssonntag. Sankt Nikolaus, der gute Heilige, besonders für die Kinder, hat seine Stutenkerle verteilt. Vielleicht hat er ein wenig geseufzt, wenn er dabei an früher dachte. Früher war nämlich der Nikolaustag das Hauptgeschenkfest für die Kinder. Außer Obst und Süßigkeiten brachte der „Sente Kloos" (der heilige Nikolaus) vor allem Kleidungsstücke und dazu ein wenig zum Spielen. – Am Vorabend des 6. Dezember stellten die Kinder – wie vielfach heute noch – Teller und Schuhe auf, damit Nikolaus sie mit guten Gaben fülle; das Fenster wurde ein wenig geöffnet, sonst würde der gute Heilige ja nicht ins Haus können. Und für das brave Grauschimmelchen legte man Heu und Häcksel, unter den Tisch. Die Nikolausbescherung stammt aus dem Mittelalter. Sie wurde – als Hauptbescherung – mehr und mehr verdrängt. Bei uns, aber auch in den Niederlanden, an der Nordseeküste und im Rheinland findet man das ausgeprägte Nikolausbrauchtum noch Anfang des 20. Jahrhunderts. Das alte „Laßt uns froh und munter sein . . ." ist bei uns etwas abgewandelt:

„Nikolaus komm in unser Haus,
pack die großen Taschen aus;
stell das Schimmelchen unter den Tisch,
daß es Heu und Hafer frißt . . ."

Fridrich Wilhelm Grimme (1827-1887) schrieb in seinen „Sitten und Gebräuchen" aus dem Sauerland: „ . . . erscheint am Abend vor St. Nikolaus der „Sente Kloos" mit Flachsbart und Bischofsstab und streuet, gütig wie der hl. Bischof von Myra, vor den Kindern, nachdem sie gebetet, Äpfel und Nüsse aus, verehrt jedem dabei zugleich eine Rute und drohet mit seinem Sack, worein er alle unartigen Kinder steckt . . . In jüngster Zeit jedoch ist diese Nikolausbescherung in den Hintergrund getreten vor der mehr und mehr zur Gewohnheit gewordenen Weihnachtsbescherung, die ursprünglich dem Sauerlande fremd war." –

Nun singet und seid froh

Die bescheidene „Bescherung" zu Nikolaus ist längst der großen Beschenkung zu Weihnachten gewichen. Der Nikolausbrauch des Schenkens wurde dem vom Weihnachtsfest geprägtem Festkreis eingepaßt. Und allenthalben wurde dann froh gesungen: „O, du fröhliche . . ." und etwas geschenkt. Aus dem „etwas Schenken" wurde immer mehr, dafür aber verschwand nach und nach häufig d… Singen unterm Weihnachtsbaum.

Das Allensbacher Institut für Demoskopie (Erforschung öffentlicher Meinung) schrieb schon im Jahre 1965: „Das Singen von W…nachtsliedern ist beträchtlich aus der Mode geraten. Anfang … erklärten noch 54 Prozent der erwachsenen Bundesbürger, bei der Bescherung habe man gemeinsam Weihnachtslieder gesungen. Diese Auskunft aber gaben 1975 nur noch 39 Prozent. Man hat ja einfach dafür keinen Sinn und keine Zeit, denn zunächst müssen erst einmal all die vielen guten Gaben, die „Weihnachts-Geschenke" b e g u t achtet (oder b e s c h l e c h t achtet?) werden. Außerdem aber – daß

(bitte umblättern)



Edeltannen

zu verkaufen (auf Wunsch auch mit Ballen), Hotel Schloßterrasse Altstadt.

Samstag, 15. 12. 79 11-16 Uhr
Mittwoch, 19. 12. 79 14-17 Uhr
Samstag, 22. 12. 79 11-16 Uhr

ARNSBERGER STADTANZEIGER der ideale Werbeträger!

Wolf Mäher Center · WOLF Geräte · Wolf Mäher Center

Auch zu Weihnachten sind Wolf-Gartengeräte und Rasenmäher das ideale Geschenk für den Hobbygärtner. Schon jetzt haben wir für Sie die neuen Modelle für 1980, mit den neuesten Sicherheits- und Lärmschutz-bestimmungen am Lager.

Achten Sie beim Kauf besonders auf unseren guten KUNDENDIENST.

Im Zentrum von Arnsberg!

Wolf Mäher Center
Schwartekopp
5760 ARNSBERG 2
Zum Schützenhof 7 — Telefon (0 29 31) 1 03 33

Nutzen Sie Ihre Freizeit sinnvoll gehen Sie zu

SAUNA-MAND ARNSBERG

Arnsberg, Königstraße 9

Finnische Sauna
Schwimmbad m. Jetstream

Erfrischungsbar
Kaminraum



Bräunungs-STUDIO

Bei uns die WELTNEUHEIT - das Schnell-bräunungsgerät.

Auch für Gäste, die nicht saunabaden.

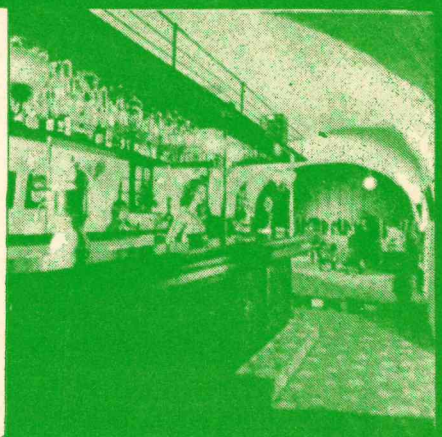

Ruheraum
FKK
Sonnenterrasse

Massage-Sprudelbad
Das müssen Sie erleben

Auskunft und Terminvereinbarung Tel. 0 29 31 / 39 89

Öffnungszeiten:
montags-freitags 14-22 Uhr
samstags 10-18 Uhr
täglich Gemeinschaftssauna

Unsere Gäste bezeichnen uns als First-Class-Sauna

(Fortsetzung: Arnsberger Bilderbuch)

man es nur nicht übersehe – läuft ja vielleicht im Fernsehen ein schöner, guter, alter Film: „Da kann man so nett bei „knabbern!" Zum Liede unterm Christbaum reicht es nicht mehr. – Der Sang ist (fast) verschollen . . .

Klänge zum Advent

Zum Glück gibt es aber noch Chorgesänge. Unsere versierten heimischen Männergesangvereine – es gibt auch einige Frauenchöre – wetteifern zur Adventszeit in der sorgfältigen Vorbereitung und Darbietung von Vorweihnachtskonzerten. Das erfolgt nicht nur einfach „mit Lust und Liebe", sondern mit Hingabe, Fleiß und Stolz. Und Probe und Aufführung dienen gar löblichen Zwecken, nämlich der eigenen Freude und der guten Sache. Das ist bei uns schon eine Tradition in der Vorweihnachtszeit geworden.

Der **„Männerchor 1880 e. V."** – der in Kürze hundert Jahre alt wird und sich in dieser langen Zeit viele Lorbeeren erwarb – macht mit seinem diesjährigen Weihnachtskonzert das Dutzend voll. Das wohleinstudierte Programm muß wegen des großen Interesses, das es alljährlich findet, wieder zweimal aufgeführt werden.

Die Langspielplatte „Advents- und Weihnachtsmusik aus Arnsberg", im vorigen Jahr mit großer Sorgfalt frisch aufgelegt, war im Nu vergriffen. Sie wird nunmehr nicht nur neu aufgelegt, sondern ist zugleich allerbester Werber für den guten Zweck, dem die Weihnachtskonzerte des Männerchores dienen. Man muß sich die Daten merken: Samstag und Sonntag (15./16. Dez.) 17 Uhr im festlichen Sauerland-Theater. –

In Bruchhausen . . .

Ein erlesenes Programm gibt es auch diesmal wieder beim Weihnachtskonzert in der St. Magdalenenkirche in Bruchhausen (am 3. Adventssonntag, den 16. 12., 17 Uhr). Es ist das vierte Konzert dieser Art, und der Erlös für den Missionsring der Frauengemeinschaft – als Dank für die hervorragende caritative Arbeit dieser Gruppe – bestimmt. Anerkennung gebührt dem federführenden Verein MGV Eintracht (Vors. Karl-Heinz Meyer, Dirigent Josef Conredel) für das ausgezeichnete Programm, an dem auch der Musikverein (Vors. Theo Wortmann, Dirigent Karl Hagedorn), der Singekreis der Frauengemeinschaft (Leitung Ursula Fabri) und ein Holzbläsertrio (Klarinetten, Fagott) des Polizeiorchesters Dortmund mit ausgesuchten Darbietungen beteiligt sind. Vor dem Beginn des Konzertes erfolgt die musikalische Einstimmung, wie schon voriges Jahr, durch die Jugendbläsergruppe des Musikvereins (Leitung Andreas Miles), der man besondere Beachtung schenken soll, weil gerade die Jugend des Lobes bedarf, den sie sich durch ihre Bereitschaft verdient. Anerkennung und Applaus sind Ansporn!

. . . das Soester Gloria

Ein Höhepunkt des Weihnachtskonzertprogramms ist diesmal das „Soester Gloria", von dem niemand weiß, wer es im großen Jubel zur heiligen Nacht geschrieben hat. Für die Soester Bürger ist es immer ein besonderer, gern gehörter Bestandteil des weihnachtlichen Turmsingens und Turmblasens hoch oben am Rundgang des Turmes der St. Petri-Kirche.

Über das „Gloria" selbst ist viel geschrieben und gerätselt wor[illegible]. Kantor Ludwig Prautzsch in Treysa, der fünf Jahre am St. Petri tätig war, schrieb ein Büchlein „Das Soester Gloria" (1958, Jah[illegible]

(Bitte umblättern)

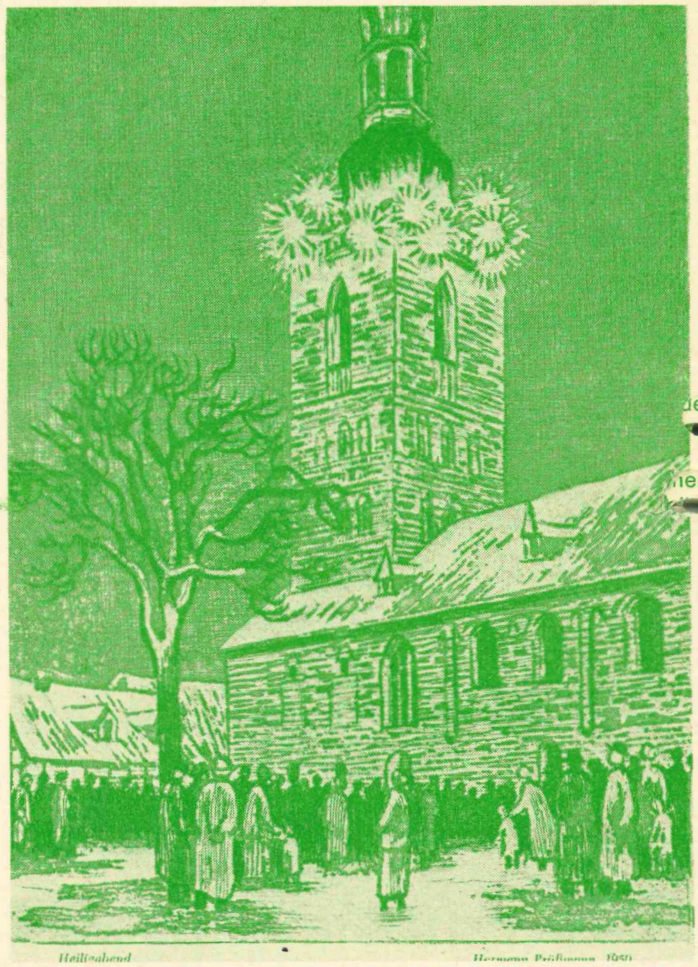

Das Soester Gloria am Heiligabend auf dem St. Petri-Turm zu Soest. Oben leuchten lauter Lichter und es ertönt das jubelnde „Gloria". (Zeichnung von Hermann Prüßmann-Wamel, 1950, dessen Werke in hervorragender Auswahl noch in diesen Tagen in einer Sonderausstellung des Sauerland-Museums gezeigt wurden.)

Der nächste ARNSBERGER STADTANZEIGER erscheint 30. Januar 1980.

Anzeigenannahmeschluß ist am 22. Januar 1980.



Jetzt kaufen. Zeit und Geld sparen.

interfunk

Sanyo 3240, tragbares Farbfernsehgerät, 36, cm	**nur 698,–**
Fisher Videorecorder	**nur 1798,–**
Metz Kreta, 66 cm, Farbe	**nur 1649,–**
Philips Kompaktanlage (3er), mit Boxen SX 6970	**nur 698,–**
Dual CS 491, direct drive, bel. Stroboskop	**nur 398,–**
Fisher Tape Deck Front-Lader, Dolby	**nur 298,–**

Besuchen Sie unsere 2 HiFi-Studios am Gutenbergplatz!

Unsere Schallplattenabteilungen bieten an:

Boney M – Oceans of Fantasy	**15,90**
Der große Preis – Ufo-Hitparade	**12,50**
James Last – Träum was schönes	**22,90**
Bach Violinkonzerte 1-3 Yehudi Menuhin	**12,50**
DP-LP Beethoven – Berühmte Overtüren Otto Klemperer	**19,90**



»interfunk« Weihnachtsgeschenke – wenn man für lange Zeit Freude schenken will!

interfunk

RADIO BUCHARDT

Gutenbergplatz und Alter Markt

Anerkannter Fachberater Deutsches High-Fidelity-Institut

Kundendienst von 8-21 Uhr, samstags bis 18.00!

VICTORIA

VERTRAUEN GEGEN VERTRAUEN.

Empfehle mich als Ihr
Versicherungsfachmann **Paul Mura**

Agentur der VICTORIA Versicherungs-Gesellschaften
Büro: 5760 Arnsberg 1, Bahnhofstraße 116, Tel. (0 29 32) 3 36 06
Privat: 5760 Arnsberg 2, Haarstraße 22, Tel. (0 29 31) 1 36 46
Bürozeit: 9.00–13.00 und 14.00–15.30 Uhr
samstags nach Vereinbarung

Versicherungen in guter Hand

M. Kracht GmbH MEISTERBETRIEB

Heizung · Sanitär · Solartechnik
Lüftung · Wärmepumpen · Schwimmbadtechnik
Planung - Projektierung - Lieferung - Montage - Wartung
5760 ARNSBERG 2, Schürholzstraße 10, Telefon (0 29 31) 62 66

● Gebrauchte Autoteile ● Abschleppdienst Tag und Nacht ● Ankauf Unfallwagen

AUTOVERWERTUNG SCHLINKMANN

ARNSBERG 1, ☎ (0 29 32) 3 16 99 - Nacht 3 12 12 + 3 34 92



Gutes aus dem Sauerland

H.&F. SCHNEIDER KORNBRENNEREI
NUTTLAR – HOCHSAUERLAND

---

immer wenn ein Auto fehlt...

PKW · LKW · Möbelwagen

GUNKEL GUNKEL GUNKEL Autovermietung

Lkw-Mietwagen von 1 t bis 4,5 t Nutzlast, als Plan- und Kofferwagen, Pkw, alle Klassen, Pkw-Mietanhänger mit und ohne Plane, 1 t Nutzlast.

Arnsberg 2, Grimmestr. 72 · Sundern, Haupstr. 154

Arnsberg Sundern
6171 5333

Knirps

Koffer
Lederwaren
Schirme
preiswert
und gut

Knirps-Wetter

Rickert

Arnsberg, Promenade 2

Guter Rat ist kostenlos. Bei den drei Wüstenrot-Beratern in Arnsberg.



Siegfried Eulig Marlies Matheja Heinz-Günter Siebgen

Was wir Ihnen bieten können? Guten Rat und wertvolle Tips in allen Finanzfragen. Weil Wüstenrot inzwischen mehr ist als »nur« eine Bausparkasse. Lebensversicherung, Bank, Wohnungsbau, Immobilien-Zertifikate, Fertighäuser, Häuser zum Selberbauen, Sachversicherungen rund ums Haus – das alles gibt es heute im großen Wüstenrot-Programm. Sprechen Sie uns doch einfach mal an.
Einen von uns erreichen Sie immer in der **Wüstenrot-Beratungsstelle** **5760 Arnsberg 1, Hauptstraße 40,** Tel. 0 29 32/21 3 43. Öffnungszeiten: Montag bis Freitag von 9–12.30 und 14.30–18 Uhr, Samstag von 9–12.30 Uhr.
Außerdem erreichen Sie mich, Marlies Matheja, freitags von 14.30–16.30 Uhr in der Volksbank Sauerland eG, Arnsberg 2, Gutenbergplatz 34, Tel. 0 29 31/19 01 und dienstags von 15.30–16.30 Uhr in der Volksbank Sauerland eG, Oeventrop, Kirchstraße 36, Tel. 0 29 37/360.

wüstenrot
Der gute Grund für Ihr Eigentum.

(Fortsetzung: Arnsberger Bilderbuch)

Soest), worin er manches zum Gloria untersucht und Betrachtungen über den musikalischen Wert des Werkes anstellt: „ . . . kein Lied, kein Volkslied, sondern die Oberstimme einer mehrstimmigen homophonen Motette, . . . flächig angelegt, wie es ein Musizieren im Freien auch erfordert, . . . Melodie, die deutlich verrät, daß sie vom akkordischen Satz her erfunden ist, . . . besonderen Einfallsreichtum vermißt man . . .“ Vom überlieferten Latein des „Ehre sei Gott“ sagt er „Wahrscheinlich hat hier ein Soester Erzlateiner versucht, den liturgischen Gloriatext der Vulgata der Lutherübersetzung anzugleichen“. (Vulgata = älteste lat. Bibel).

Eine schöne Erzählung, ein hübsche weihnachtliche Geschichte um das „Soester Gloria“, die aber in keinem einschlägigen Literaturverzeichnis zu finden ist, gab es im Soester Heimatkalender von 1928. Der unbekannte Verfasser erzählt vom Kantor Johannes, der just des Apotheker Walthers Töchterlein ehelichte, woran man — wenn man will — vermuten kann, wann ungefähr das „Gloria“ entstand. Denn von unserem guten Féaux (S. 429) wissen wir, daß die „älteste Arnsberger Apotheke eine Filiale der Waltherschen Apotheke in Soest“ (um 1700) war.

Kurzum, Kantor Johannes wollte das große Lob Gottes zum Heiligen Abend einmal besonders darbringen, nämlich mit Chorknaben und Bläsern gemeinsam. Und es sollte weithin ertönen und deshalb hoch oben vom Turm des ehrwürdigen St. Peter aus, so wie weiland in allen Landen Turmwächter ihre Fanfaren bei großen öffentlichen Feiern, oder gar beim Einzug des Landesfürsten erklingen ließen. — So schrieb er begeistert und fromm seine musikalischen Gedanken zu den Anfangsworten des uralten jubelnden Glorias der Weihnachtsliturgie, mit denen die Engelscharen den neugeborenen Welterlöser feierten, nieder. —

Nach gewissenhaften Proben, als der Heiligabend herandunkelte, bestiegen dann Sänger und Musikanten die schmalen Steintreppen zum Umgang des Petri-Turmes, wo sich ein Lichtlein zum anderen gesellte, Lichtlein „die hin und hergeschwenkt wurden und das Sternenheer am Firmament übertreffen wollten“. Erwartungsvoll stand unten die Menge und schaute hinauf. — Da schallte es in feierlichen Tönen kraftvoll: Gloria, Gloria, Gloria! „Dreimal! Das erste Gott dem Vater, das zweite dem Sohne und das dritte dem heiligen Geist!“ Gloria — — — in excelsis — — — Deo!

Das berühmte Soester Gloria erklingt immer noch. —

Wiehe Nahten

Weit zurück in die germanische Glaubenswelt reicht die Zeit der rauhen Nächte, die auch wir noch als die zwölf heiligen Nächte kennen, in denen die Götter wilde Jagd durch die Lande hielten. Es waren für die Germanen die geweihten Nächte, die sie „wiehe Nahten“ nannten, woraus in christlicher Zeit „Weihnachten“ wurde. Man durfte nach altem Volksglauben in dieser Zeit (vom 25. 12 bis 6. 1., zwischen Weihnachten und Hl.-Drei-Königstag) keine Wäsche waschen, geschweige denn aufhängen, das ganze Haus mußte verschlossen sein und die Bauern legten den Pferden Stroh und Heu vor das Haus. Es durfte sich kein Rad bewegen, auch kein Spinnrad. Was gefahren werden sollte mußte man tragen. Das Rad, als Symbol für die Sonne, mußte ruhen! Und so mußte größte Stille herrschen. — Aber nachts um 12 kam das wilde Heer angesaust und wetterte, so wie es auch heute noch bei uns in stürmischen Nächten wettert.

Knüppelhund

In Webers „Dreizehnlinden“ kann man's nachlesen:

„Kliff und Klaff und heiseres Wiehern:
Ho to to! auf fahlen Rossen
Durch die Luft wie Dunst und Schemen
braust das Heer der Jagdgenossen . . . .“

Wodan, der Germanen-Gott, saß auf einem achtfüßigen Pferd, das nie müde wurde. — Aber man konnte Wodan auch — wenn man Glück hatte — im Wald verkleidet gehen sehen als Köhler oder gar als Wanderer, den breitkrämpigen Hut tief ins Gesicht gedrückt. Er kam dann von Wiggentrop (Wintrop), dem geweihten Dorf, wo Wodans Oberpriester wohnte, heraufgekeucht, um hier auf der Höhe die Frau Holda zu rufen, den guten Geist, der im Wald am Quell wohnt, den man heute „Dr. Quall“ nennt; diese Frau Holda (Frau Holle) hat Macht über die Wolken. Sie schüttelt die Federbetten auf. Dann schneit es . . . .

Aber wenn das wilde Heer durch die Lüfte saust, muß Frau Holda mit. Und Wodan läßt an jedem Abend der heiligen Nächte seinen Hund in Arnsberg zurück. Der muß den vergrabenen Schatz an der Wodanseiche bewachen. Unablässig muß der Hund, wenn's vom Glockenturm Mitternacht schlägt, von der alten Schmiedestraße, die „Helle“ hinauf, über die kleine Karrenstraße (die Kar) und „Unterm Tempel“ her rennen, dann über die Schloßstraße, schließlich noch dreimal um den Platz, wo die Wodanseiche stand, bis weit hinaus zur „Wiggenscheid“, der geweihten Grenze, dort, wo die Laurentianer vor 100 Jahren (Okt. 1879) die Studenteneiche pflanzten.

Leißners Hännes, der neulich 75 Jahre alt wurde, der immerzu mit Wohlbehagen an seiner halblangen Tabakspfeife suckelt und schmaucht, soll den Knüppelhund einmal hoch oben auf der Evenhoe hinter dem Schloß — wo Hännes sein Gärtchen hat — gesehen haben. Wer den Hund anspricht und ihn fragt:

„Den Schatz, den möcht ich haben! — Wo liegt er denn begraben?“, dem knurrt er entgegen:

„Huwau! Huwau! Huwau! Ich weiß es ganz genau!“

Johanna Baltz, die Arnsberger Dichterin, erzählte: „Damit der Hund nicht weiterläuft, trägt er am Halsband einen derben Knüppel. Wer den Hund dreimal vom Schwanz bis aufwärts zu den Ohren streichelt, dem muß er den verborgenen Schatz zeigen.“

Das mit dem Streicheln hat noch niemand fertiggebracht. Aber der Hund hat schon als Wetterfahne, wo Lölleken auf der Schloßstraße wohnt, sein Denkmal, das sich nach dem Winde dreht. —

Immer auf Jagd

In der letzten „Nacht der Zwölfen“ konnte man Wodans Stimme deutlich durch das Toben und Sausen nach dem Hund rufen hören: „Äulke, wilte met?“ Da schwang sich der Hund schleunigst in die Lüfte. Im Sturmwind gings nochmal zum Eichholz, wo schnell noch ein paar Bäume umgeknickt wurden. Oben aber, am Lüerwalde, auf der alten Schafsweide von Deusings, rissen die Tobenden „Tilmanns Sürke“, den schönen uralten wilden Apfelbaum, in Stücke.

Dann verschwand Wodan mit den Seinen. —

Sicherlich kommt er jetzt wieder. Dann sausen sie alle wieder über dieses Land, das die Götter lieben . . .

Doch viele Menschen haben dafür heute kein Auge mehr. Sie sehen nur ihre Geschenke und rufen sich zu: Fröhliche Weihnachten! Ab an Weihnachten denken sie auch nicht. —

VEW Fortschritt durch Energie

Wir liefern nicht nur Strom und Gas.
Wir bieten zusätzlich
einen informativen Beratungs-
und Planungs-Service. Kostenlos.

strom erdgas

Vereinigte Elektrizitätswerke Westfalen AG
Hellefelder Straße 8, 5760 Arnsberg 2
Telefon (0 29 31) 8 41

G42

Wir führen für Sie:

- Teppichbrücken und abgepackte Teppiche in großer Auswahl
- Teppichboden in verschiedenen Farben und Qualitäten
- Tapeten der neuen Kollektion 80/81
  Stark reduzierte Preise der alten Tapeten-Kollektion 79/80

Besuchen Sie uns einmal. Wir beraten Sie gerne!

GLAS SCHLIMBACH

Farben - Tapeten - Bodenbeläge und Zubehör

5760 ARNSBERG 2
Ruhrstraße 64-68

— Eigener Kundenparkplatz —

VERKEHRSVEREIN

VEREINSAUSFLÜGE · KEGELTOUREN · SONDERREISEN 1980

Bitte fordern Sie Prospekte an.

VELTINS

Getränkefachgroßhandel

Josef Korte

5760 ARNSBERG 2
Wennigloher Straße 4 — Ruf (0 29 31) 35 03

„Um auf'n grünen Zweig zu kommen, muß man gut wirtschaften können. Deshalb Postscheckkonto."

Mein Girokonto: Postscheck-konto

Gut wirtschaften, daß heißt möglichst rationell und kostensparend. Und das trifft für das Girokonto bei der Post zu. Die pauschalen Kontoführungsgebühren sind sehr niedrig: Nur 1,– DM für 0 bis 10 Buchungen im Monat. Überweisungen, Daueraufträge, Barabhebungen und Einzahlungen beim Postamt auf das eigene Konto kosten Sie keinen Pfennig extra.
Und Ihre Überweisungen werfen Sie einfach in den nächsten Briefkasten. Im gelben Postscheckbrief. Portofrei! Die Auszüge bringt Ihnen der Briefträger kostenlos ins Haus – nach jeder Buchung.
Wo gibt's das sonst?
Falls Sie noch kein Postscheckkonto haben – Sie können es sich bei jeder Post einrichten lassen.

PostGiro

Pelze –

eine angenehme Art sich wohlzufühlen.





Pelzmoden REISS

Arnsberg 2 Clemens-August-Str. 19
Telefon (0 29 31) 1 04 40

Bankservice · Bastelartikel
Drogerie · Eisenwaren
Feinkost · Fernsehen
Handarbeit · Herrenausstatter

Die CITY lädt z

Treppen aus:
MARMOR
GRANIT
SCHIEFER
KUNSTSTEIN
Freitragende Treppen

PESCH
ARNSBERG 2 Zur Feldmühle 32 (0 29 31) 1 04 68
Fliesenverlegung

von
H. HOEVEL
seit 1852

Ulrima

Guder
SANITÄTSHAUS
Umstands-Moden
Gummistrümpfe - Leibbinden
und Bruchbänder
Miederwaren neu eingetroffen
Zulassung aller Krankenkassen.
5760 Arnsberg 2
Clem.-Aug.-Str. 35 ☎ 1 07 60

Menne's Laden

Die Damen- und Herren-Boutique am Gutenbergplatz 42 in Arnsberg 2

Quelle AGENTUR
Hier sind die kleinen Quelle-Preise zuhause!

- Günstige Katalogfestpreise für 40.000 qualitätsgeprüfte Angebote
- keine Portokosten
- Umtausch- und Rückgabegarantie
- günstige Zahlungsmöglichkeiten
- äußerst preisgünstige Sonderangebote
- größter Elektrokundendienst des Handels in Deutschland

QUELLE-AGENTUR
Roswitha Kampschulte
5760 ARNSBERG 2
Grafenstr. 72 · ☎ 14169

Beilagenverteilung
im
ARNSBERGER STADTANZEIGER
besonders preiswert:
Stück ab 6 Pf.

Ihr Fachgeschäft
für feine Zuchtperlen
und edle Steine

Goldschmied Juwelier **KRÜGER**

5760 Arnsberg 2
Brückenplatz 16

Individuelle Küchengestaltung mit den besten System-Küchen
Küchentenne
F.H. Sindern · Eigene Werkstätten
5760 Arnsberg 2 - Niedereimer
Stephanusweg 35 · Tel. 02931-6141

FRISÖR

DALLE COIFFEUR-DIVISION

Alvina SPECIAL

Ihr Damen- und Herren-Salon
für individuelle Bedienung

city-salon wagner

telefon 15655

FÜR MÄNNERMODE
EIN BEGRIFF

Herrenausstatter
N. Brüggemeier
Telefon (0 29 31) 1 06 74
» City-Center «

5760 Arnsberg 2 · Rumbecker Straße 4

n Einkauf ein!

Innendekoration · Jeans Shop
Frisiersalon · Boutique
Schmuck · Schuhe
Sanitäranlagen · Malerbedarf

e im city-salon wagner



LLPLATTEN – SCHALLPLATTEN

Angebot des Monats:

RB-FERNSEHGERÄTE	
t Fernbedienung	ab DM 998,–
r STEREO-ANLAGEN	ab DM 898,–
TEREO-RADIO-RECORDER	ab DM 398,–
DIO-RECORDER	ab DM 148,–
REN-RADIO	ab DM 59,–

SCHALLPLATTEN

radio karbe

. . . mit dem 100%igen Kundendienst
em.-Aug.-Str. 13 5760 ARNSBERG 2 Tel. 1 04 90

LLPLATTEN – SCHALLPLATTEN

Haben Sie Hautprobleme?
Kosmetische Beratung und Behandlung finden Sie in Ihrem Kosmetiksalon

Parfümerie – Kosmetik
MECHTHILD Kumpert
5760 ARNSBERG 2
Brückenplatz 1 · Fernruf 1 07 05

Polstermöbel-Reparaturen

- Matratzen
- Betten
- Teppichboden

Klaus König
5760 Arnsberg 2 - Rumbecker Str. 9a - ☎ 02931-15405

Waren Sie schon in unserer **NEU** eröffneten Eisenwarenabteilung?
Profitieren Sie von unseren Sonderangeboten!

Schwartekopp
5760 ARNSBERG 2
m Schützenhof 7 – Telefon (0 29 31) 1 03 33
as große Eisenwarenfachgeschäft im Zentrum von Arnsberg!

Handarbeits Stube
Ingrid Kannengießer
5760 ARNSBERG 2
Brückenplatz 16
Telefon (0 29 31) 1 46 22

?

Haben Sie schon Ihr Weihnachtsgeschenk?
Schauen Sie mal bei uns herein!



Unsere **Bastelabteilung** bietet:
Tauchlack – Glasmalerei – Schmelzgranulat
Emaillieren – Brennmalerei – Macramee
Bastelfilz – Holzperlen

Gardinenfachgeschäft
Herbert Müller
Arnsberg 2 - Clemens-Aug.-Str. 9

---

becker ü. Königsberger Marzipan
Lambertz und
aeberlein Metzger Erzeugnisse!
☎ 02931-146 20



FEINKOST
heiermann
HR FACHGESCHÄFT IM SAUERLAND
RNSBERG-2 · RUMBECKER STR. 4

Wand- und Bodengestaltung

TAPETEN BODEN-BELÄGE FARBEN
HELLMICH
Clemens-August-Straße 60
Tel. (0 29 31) 1 23 27
5760 ARNSBERG 2



(Unter diesem Titel erzählt uns Dr. rer. pol. Hermann Herbold, Stadtdirektor Arnsbergs vom 1. 9. 1950 bis zum 31. 8. 1975, Unterhaltendes und Wissenswertes vom Leben (Erleben) und Walten (Verwalten) im Nachkriegs-Arnsberg.)

Dr. Herbold erinnert sich

24. Folge

Haus „Waldfrieden" bei Arnsberg
Ein neuer Versuch

Architekt Seibertz war mit seinen Ideen auf dem Schloßberg und dem Klosterberg gescheitert. Aber Arnsberg hatte es ihm angetan. So erwarb er weit draußen „bei Arnsberg" im Hasenwinkel im Jahre 1906 ein Grundstück, wo sich 1877 der Ökonom Röhrig aus Linnepe angesiedelt hatte. Dort sagten sich zu dieser Zeit wirklich noch Füchse und Hasen „Gute Nacht". Seibertz erwarb das Grundstück für seine Frau und baute ihr darauf das Haus „Waldfrieden" bei Arnsberg. 1907 konnte es bezogen werden. Es war wohl als Kapitalanlage und Spekulationsobjekt gedacht, um bald wieder preisgünstig verkauft zu werden.

Bis 1918 war es im Besitz der Familie Seibertz. Dann erwarb es ein Fabrikant Cordes aus Bielefeld.

Idylle im Hasenwinkel

Es muß damals schon romantisch in dem großen Haus gewesen sein. Waserleitung und Gas oder Strom gab es nicht. Auf dem Hofe war ein großer Brunnen, der mit einem Handrad betrieben wurde. Wochenweise hatten die Bewohner des Hauses „Pumpendienst". Es mußte ein großer Wasserbehälter auf dem Hausboden stets voll gehalten werden. Von dort wurden Wasserzapfstellen und Badewannen „bewässert". Für Beleuchtung sorgten Petroleumlampen.

Einer der Bewohner war um 1920 der Oberlandforstmeister Schlemmer – heute nennt er sich im Zuge der forstlichen Verweltlichung „Oberforstdirektor". – Sein Vater hatte als Reichsbeamter das Elsass verlassen müssen und war in Arnsberg bei der Regierung untergekommen. Mit der Familie fand er im Hasenwinkel Unterkunft. Das war so weit draußen von seinem Arbeitsplatz in der alten Regierung entfernt, daß er mit Erlaubnis seines Chefs nach der Mittagspause nicht zu seinem Arbeitsplatz zurückkehren brauchte. Er durfte „zu Hause" Akten bearbeiten. Das waren noch Zeiten.

Alarm im Hasenwinkel

Unser heutiger Herr Schlemmer, damals 6-7 Jahre, wurde im übrigen noch Zeuge einer besonderen Tradition in Arnsbergs Beamtenschaft. Sonntags, von 11.00 Uhr bis 12.00 Uhr, wurde er auf Beobachtungsposten in's obere Geschoss gestellt. Wenn dann auf dem Feldweg, heute Ringstraße, eine Kutsche mit zwei Paaren, Männer im Zylinder, zwei Kutscher auf dem Bock, erschien, gab es Alarm: ein Antrittsbesuch war fällig!

Damals war es noch Pflicht eines jeden nach Arnsberg versetzten Beamten oder Richters, Antrittsbesuche mit Frau bei den Kollegen zu machen. Es gab den „kleinen Kreis" und den „großen Kreis". Zum ersteren gehörten nur die höheren Reg.-Beamten, zum zweiten „auch" die Herren Richter. Zur Ersparnis von Kosten mieteten sich in der Regel zwei Ehepaare eine Kutsche mit Fahrer und „Lohndiener". Lange Jahre war dies Vater Hansknecht. Er hatte die Namensliste für die beiden Kreise der zu Besuchenden und bekam eine Anzahl Besuchskarten. Dann ging es im „steifen Staat" von Wohnung zu Wohnung. Der Wagen hielt, die Herrschaften blieben sitzen. Vater Hansknecht stieg aus und warf die Besuchskarten in den Briefkasten. Hinter den Fenstern wurden die „Neuen" begutachtet und gemustert. Dann ging es weiter zum „nächsten Besuch". Wer aber je versucht hätte, bei einer Besuchsfahrt die Grenze zwischen kleinem und großem Kreis aus Gründen der Rationalisierung zu überschreiten, um mit einer Klappe zwei Fliegen zu schlagen, der verfiel der schwersten Verachtung von Vater Hansknecht. Daß der Hasenwinkel als Domizil eines höheren Regierungsbeamten bei den Antrittsbesuchern nicht besonders geschätzt wurde, war verständlich.

(bitte umblättern)

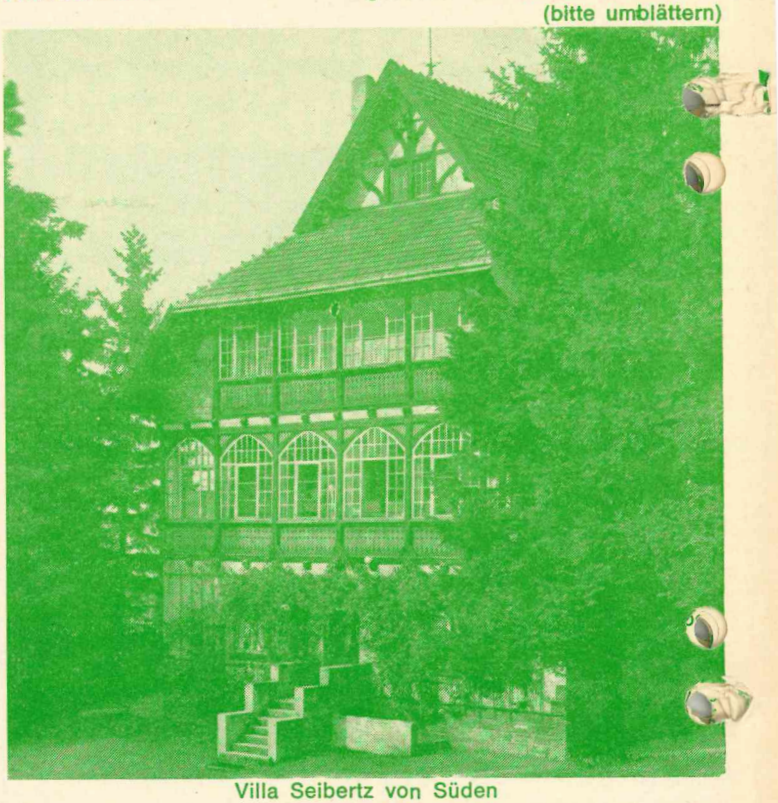

Villa Seibertz von Süden

PFITZNER
FACHSPORT

Wenn Sie nicht wissen, was Sie IHR oder IHM sckenken, dann sollten Sie mal bei uns reinschauen, da finden Sie z. B.:

Tennisschläger, Tenniskoffer, Tenniskleidung, Tennisschuhe für Platz und Halle, Badminton-, Squash- und Federballschläger, Tischtennis-Garnituren, Turnschuhe, Jogging- und Trainingsanzüge, Freizeitbekleidung, Fußbälle, Handbälle, Rollschuhe, Skatboards, Alpin- und Langlaufski, Ski-Bekleidung, Daunenjacken, Brillen, Schlitten, Bobs und Gleitschuhe; dazu erfüllt unsere große Reitsportabteilung die geheimsten Wünsche von Roß und Reiter.

Hüsten · Möthe 4 (Am Hüstener Markt) · Tel. 4502

13. - 22. Dezember 1979

Ia schlagfrische, Sauerländer

Weihnachtsbäume

aus über 700 m Höhenlage:

Blautannen — Ballenpflanzen — Fichten

VERKAUF: Neben dem Landgericht in Arnsberg und am Fliesencenter Lübke (Nähe Famila)

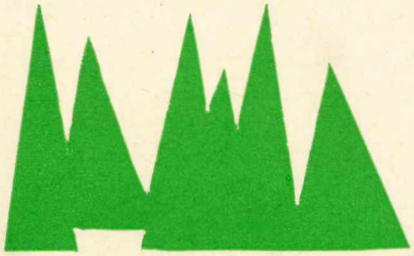

Fa.
Eschbach & Weber
5760 Arnsberg 2
Portensiepen 4
Tel. (0 29 37) 67 71

Schenken Sie Musik

Riesenangebot an Kleininstrumenten:

Mundharmonika — Glockenspiele — Blockflöten — Panflöten — Gitarren — Akkordeons — usw.

Heimorgel- Superangebot:
2 Manuale, Pedalbaß, Rhythmusgerät, Begleitautomatik, Wha-Wha, Piano und weitere Effekte nur DM 1295,–

Das gesamte Programm der neuen YAMAHA-Heimorgeln am Lager!

Eigene Werkstatt + Musikschule
Neue Kurse beginnen im Januar.

Musik Kech

5760 ARNSBERG 2, Vinkestraße 31
Telefon (0 29 31) 1 01 01

GEBRAUCHTWAGEN

VW 1200 34 PS
Modell 1973 **3.890,–**

Audi 50 LS 50 PS
Modell 1975 **5.950,–**

VW 412 IE Var. 80 PS
Modell 1973 **2.750,–**

VW 1600 L Var. 54 PS
Modell 1971 **1.350,–**

IM KUNDENAUFTRAG

Audi 80 LS 85 PS
Modell 77, 44.000 Km **9.750,–**

Golf S 70 PS
Modell 75, 87.000 Km **6.280,–**

Sirocco GT 85 PS
Mod. 78, 21.000 Km **13.680,–**

VW Passat LS Var. 75 PS
Mod. 78, 62.000 Km **10.980,–**

VW Polo LS 50 PS
Modell 78, 23.000 Km **8.680,–**

Opel Ascona 60 PS
Modell 77, 31.000 Km **9.750,–**

VW K 70 L 75 PS
Modell 74, 72.000 Km **4.480,–**

Audi 80 S 75 PS
Modell 78, 26.000 Km **9.780,–**

VW Golf L 50 PS
Mod. 79, 8.000 Km **10.380,–**

V·A·G

Audi VW

Ludwig Jost KG
Clem.-Aug.-Str. 75-77 ☎ 10407
5760 ARNSBERG 2

Neu bei Schwäbisch Hall:

Zuwachs-Bausparen

Ein neues Modell. Das gibt es nur bei unserer

Bausparkasse Schwäbisch Hall

Einfach super — vor allem für junge Leute. Spielend leicht kommt man dabei zum Ziel. Schon kleine Sparbeiträge reichen aus . . .

Geschenktip — Bausparen

Darauf haben Eltern und Großeltern schon gewartet.

Suchen Sie ein originelles Geschenk für Ihre Kinder, Enkel oder Patenkinder? Bei unserer

Bausparkasse Schwäbisch Hall

gibt es jetzt den GESCHENK-BAUSPARVERTRAG.
Das ist eine neue Geschenkidee von hohem Wert und Nutzen.

LASSEN SIE SICH GLEICH JETZT BERATEN.
DURCH

Bezirksleiter WERNER WEIGL
PRIV. 5778 MESCHEDE-WENNEMEN,
GARTENSTRASSE 12 · TEL. (0 29 03) 61 82

Bankensprechtag: Jeden Donnerstag von 16-18 Uhr in der
VOLKSBANK SAUERLAND E.G.
Filiale Steinweg 9 · Tel. (0 29 31) 37 00

25 Jahre Kleinsorge

FOTO-LABOR-STUDIO



Ein Blick in die Farbbildproduktion

93 % aller Haushalte in der BRD besitzen mindestens einen Fotoapparat. Farbfotografieren ist heute ohne technische Vorkenntnisse möglich. In einem Jahrzehnt steigender Kosten wurden durch rationalisierte Massenproduktion die Farbbildpreise drastisch gesenkt. 1978 konnten in der BRD 1,4 Milliarden Farbbilder hergestellt werden. Um den heutigen Bildkonsum zu bewältigen, wären beim technischen Stand von vor 25 Jahren, ca. 100000 Laboranten notwendig gewesen. Auf der Basis der neuen Produktionsmaschinen könnte die gleiche Leistung von 250 Personen erbracht werden.
Im Kleinsorge-Labor können heute auf einer Produktionsfläche von 2000 qm etwa 100000 Farbbilder pro Tag hergestellt werden. Das Unternehmen erweiterte ständig sein Einzugsgebiet (heute ca 100 km im Umkreis) und richtete einen nächtlichen Abholdienst ein, der es ermöglicht, die Tagesproduktion den zahlreichen Fotofachgeschäften und Drogerien innerhalb von 24 Stunden zu liefern.

Wie arbeitet ein modernes Fotolabor?

Zunächst werden alle Filme nach Filmfabrikaten sortiert und anschließend typengerecht entwickelt. Vollautomatisch durchlaufen die Filme die verschiedenen Chemikalienbäder und werden der Entwicklungsmaschine im Tageslichtraum trocken entnommen. Ständige elektronische Auswertung von Testfilmen sowie Chemikalienanalysen garantieren eine optimale Entwicklungsqualität.



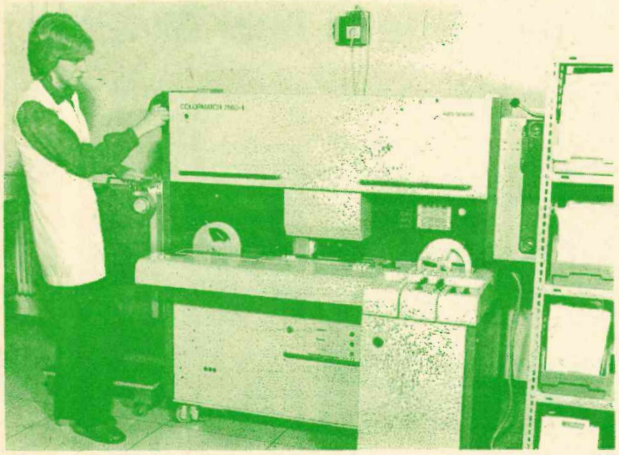

Dies ist Voraussetzung für die Herstellung der Kleinsorge-TOPKOPIE; so nennt sich das technisch einwandfreie Qualitätsfoto des Kleinsorge-Labors. Das Zusammenkleben der Filme zu Filmrollen (bis zu 600 Filme pro Std.) ist eine weitere Bedingung zum vollautomatischen Kopieren von je 8000 Negativen pro Std. Diese Spitzenkopiergeräte der Verarbeitungsstraße halten jedes Negativ automatisch an und belichten auf kunststoffbeschichtetes Fotopapier. Die belichteten Papierrollen werden den Printern in Tageslichtkassetten entnommen und in die Positiventwicklungsmaschine eingegeben. Diese Maschine entwickelt 4 Rollen Papier gleichzeitig mit einer Geschwindigkeit von 4 m pro Bahn und Minute. Um die verbrauchten Chemikalien zu ersetzen, lösen Mikroschalter eine Regenerierungsanlage aus.

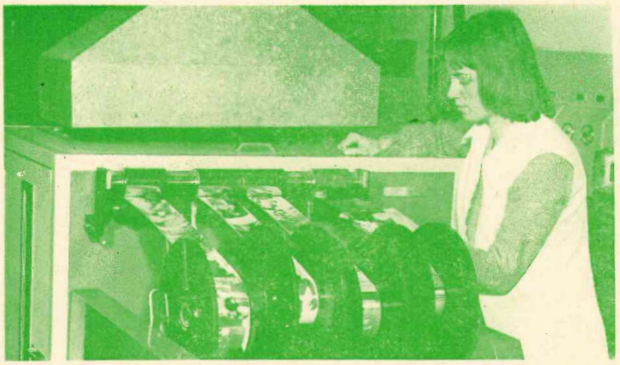

Qualitätskontrolle!

Das Kleinsorge-Labor hat sich voll auf die Wünsche Ihrer Kunden eingestellt. Deshalb wird jedes Foto an einem Kontrollpult auf Qualität geprüft. Erfahrenes Fachpersonal schreibt bei nicht einwandfreien Fotos Farbkorrekturen auf die Bildoberseite. Automaten schneiden die Bildrollen (15000 Bilder pro Std.). Gleichzeitig werden hierbei die farbkorrigierten Fotos aussortiert. Eine Wiederholkopie und somit ein weiterer Arbeitsgang ist erforderlich. Die notierten Korrekturdaten werden manuell in die Elektronik des Printers eingegeben. Nach der Fertigstellung dieser Wiederholkopien werden die Film- und Bildrollen gleichzeitig geschnitten und in die Auftragstaschen sortiert. Hiermit sind die Aufträge für die Versandvorbereitung fertig. Eine EDV-Anlage sortiert und speichert die eingegebenen Daten, die zur Erstellung der Tageslieferscheine erforderlich sind. Ein eigener Tourendienst gewährleistet die pünktliche Auslieferung der Fotoarbeiten, so daß jeder Kunde schon nach einem Labortag im Besitz seiner fertigen Farbfotos ist.

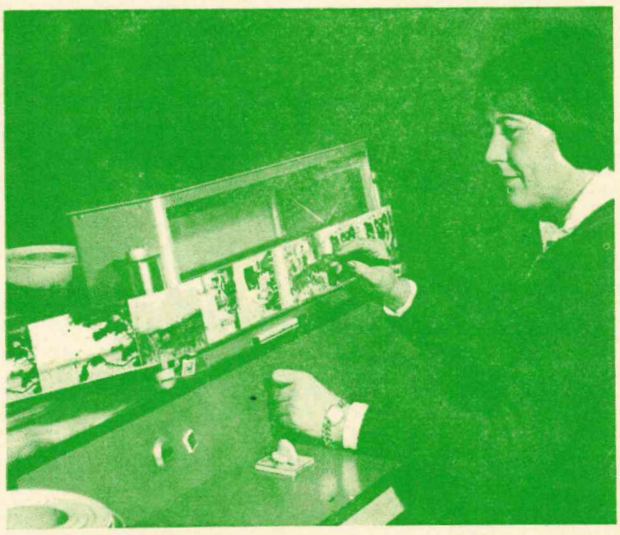

Geschenk-Ideen!

Weihnachtsangebote!

Schenken Sie in diesem Jahr einmal Dinge, die man schon lange gern hätte und die man sich doch nicht so schnell kauft.

Hochwertige und sehr weiche Lamahaardecke
150/200 **DM 139,–**

Daunendecke
Ia orig. leicht fedr. Daune
135/200 **DM 259,–**

Handarbeits Mitteldecke bestickt
85/85 **DM 12,90**

Bettwäschegarnitur Florex Frottier
135/200 **DM 49,–**
155/200 **DM 55,–**

Betten Mersseck

Betten - Aussteuerwäsche - Frottier
Bettfedernreinigung
5760 Arnsberg 2, Brückenplatz
Telefon (0 29 31) 1 02 21

Wir sind umgezogen!

Radio - Fernsehen - Schallplatten

Heinemann

5760 Arnsberg 2

Auf der Alm 61 · Ruf (02931) 15389

Ein tolles Geschenk
Marken-Rennrad
10-Gang, Mittelzugbremse, extra leicht
DM 349,-

WIERLEUKER

Hauptgeschäft Bruchhausen
Telefon (0 29 32) 46 76
Bruchhauser Straße 67
Filiale Neheim,
Apothekerstraße 10
Telefon (0 29 32) 2 29 60

Kleinsorge FOTO-LABOR-STUDIO

Jubiläumsangebote

Meschede · Brilon · Arnsberg · Olpe Attendorn



YASHICA FR DM 469,-
35 mm-SLR mit LED-Belichtungskontrolle, Belichtungsmessung über Zeit und Blende.

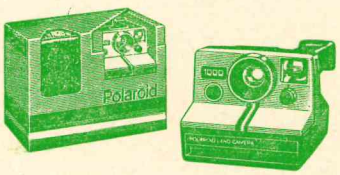

Polaroid 1000 Set DM 98,-
Im Geschenkset.
Mit Sofortbildkamera, SX-70 Farbfilm, Blitzschiene und Kameratasche.



VIVITAR 265 DM 98,-
Zoom-Thyristor-Computer-Blitz
Computer-Blitz mit Zoom-Reflektor. Zwei Automatikbereiche zur Tiefenschärfewahl. Automatischer Blitzbereich 1,2 bis 7,8 Meter.

Ein Stück Stadtgeschichte geht zu Ende „Winkel ade! Scheiden tut weh . . .“

Arnsberg. Von achtundzwanzig Wohnungen am Franz-Keßler-Platz sind jetzt zwanzig ausradiert. Nur die beiden Eckhäuser nah an der Johanna-Baltz-Straße wurden verschont.

Die fünf holzverkleideten Häuser



einundeinehalbe Woche, um diese Häuser auf dem jetzigen Gelär eich zu machen. Zwei davon hatten früher der Firma Papenkort ge- hnungsgenossenschaft Arnsberg-Sundern. E. Thüner

innerungen. Ja, wenn man nur an die Kinderschützenfeste denkt, die hier mit so großer Begeisterung und Freude, so manches Jahr ge- Rütteln und Zugreifen des Abbruch- ren Häusern waren, und eine Urein- a schlagen sie die Stätte unserer e „verpflanzte Winkelanerin“ sagte: ig nie!“ E. Thüner



Wenn Du immer gut aufpaßt und eifrig trainierst kannst auch Du einmal Nationalspieler werden, scheint Helmut Schön dem Jungen aus Arnsberg gerade zu sagen. Ehrfurchtsvoll schaut dieser den Ex-Nationaltrainer dabei an. Foto: Thüner

Ganz neu bei uns:
Erlesene rumänische Weine!

5760 ARNSBERG 2 · STEINWEG 3

Viele Sparer verdienen dieses Jahr bei uns eine dicke Gewinnprämie.

„Sparen und für sich sparen lassen, das ist auch in diesem Jahr wieder die Devise für Millionen von Sparern, die nichts verschenken wollen. Deshalb lassen sie sich beim Sparen vom Staat Jahr für Jahr mit dicken Prämien unter die Arme greifen. Wie man das macht? Ganz einfach – durch Ausnutzung der Höchstbeträge bei den staatlich geförderten Sparformen. Und davon gibt es eine ganze Menge. Mit welcher Sie in Zukunft Vater Staat auch zur Kasse bitten können, erfahren Sie bei Ihrem Geldberater.

SPARKASSE Arnsberg-Sundern

das kundenfreundliche Geldinstitut

DIE AKTUELLE INFORMATION

des DER-Reisebüros VOLLMER · Arnsberg 2 · Tel. 1841

Bus-Reisen: (TRD und Reda ab Dortmund)

Weihnachts- und Sylvesterreisen

16 Tage Finale Ligure — Vollpension DM 798,–

18 Tage nach Lloret de Mar — Vollpension DM 645,–

16 Tage nach TIROL

Fügen (Zillertal)	ÜF ab DM 400,–
Oberndorf (Wilder Kaiser)	ÜF ab DM 455,–
Kreith (Stubaital)	ÜF ab DM 465,–
Mayrhofen (Zillertal)	ÜF ab DM 420,–
Zell am Ziller	ÜF ab DM 400,–

8 Tage ins Salzburger Land (26. 12. 79 — 6. 1. 80)

St.Koloman HP ab DM 410,– VP ab DM 499,–
Gmunden (Traunsee) VP ab DM 445,–



7, 12 und 15 Tage in den SCHWARZWALD
Aichhalden Tennenbronn und Lauterbach
ÜF, HP und VP zwischen DM 229,– bis 620,–

11 Tage Elisabethszell (Bay. Wald) VP ab DM 519,–

Sylvesterparty an der Mosel (Programm) ab DM 329,–

10 Tage ins Murgtal (Schwarzwald) ÜF ab DM 293,–

Baden-Baden vom 23. 12. 79 — 1. 1. 80 HP ab DM 549,–

Salzburg vom 26. 12. 79 — 1. 1. 80 VP ab DM 425,–

ab Arnsberg:

Sa. 22. 12 79 Gelsenkirchen: DEUTSCHLAND — TÜRKEI
Fahrpreis incl. Eintritt: **DM 26,– / 48,– / 53,50**
(Kinder bis 14 Jahre DM 5,– Preisnachlaß)

Sa. 19. 1. — Sa. 26. 1. 80 und Sa. 26. 1. — Sa. 2. 2. 80
je 7 Tage Pulverschneewoche
in St. ANTON — Gelegenheit für Sie, Ihr Können in der Skischule von KARL SCHRANZ aufzumöbeln bzw. zu verbessern!

Unterbringung in zentral gelegenen Pensionen, **ÜF ab DM 426,–**
Verlängerungswoche möglich **DM 180,–**

Hin- und Rückfahrt in einem modernen Fernreisebus mit allem Komfort.

Für Ihre Vereins- und Firmenfahrt können Sie unseren hochmodernen 53-Sitzer VETTER-Luxusbus anmieten.

Unser Motto: Busreisen zu vernünftigen Preisen!

Wir sind Ihnen auch bei der Zusammenstellung Ihrer Fahrtroute, der Reservierung der benötigten Quartiere, evtl. Fährbuchungen usw. mit unserem DER-DB-Reisebüro behilflich.

PREISSENSATION auf dem Reisemarkt 1980!

ideal-flugreisen

GROSS IN DER LEISTUNG — KLEIN IM PREIS!

Machen Sie den Preis-Leistungsvergleich — er wird auch Sie überzeugen.

Alleinvertretung für Arnsberg-Alt und Neu.

Die Kataloge für den Somer 1980 der TUI-Gruppe sind ab 7. Dezember 1979 hier erhältlich!

Artikel, die das Wohnen erst vollkommen machen

Wohnaccessoires (passend zur Tapete und Dekostoff) **Badegarnituren**
Berber-Brücken und Teppiche **Dusch- und Wanneneinlagen**
Tischdecken - Wachstuch

finden Sie bei uns in reicher Auswahl.

Tapeten Schlicker Arnsberg

Gutenbergplatz

(Fortsetzung: Wie der Skilauf in das Sauerland kam)

der Einführung seinen Siegeslauf anzutreten.

Im Sauerland stand zum ersten Male im Winter 1893/94 ein Mann auf Skiern. Dem Förster Herber auf dem Jagdhaus bei Schmallenberg schickte sein Jagdherr, der sowohl in Deutschland als auch in Norwegen eine Jagd besaß, ein Paar Norweger Ski zu. Der Jagdherr hatte im Lande des Skilaufs gesehen, wie rasch man auf Brettern an das Wild herankommen konnte; da dachte er an die fürchterlichen Schneewinter im Rothaargebirge und an seinen Förster.

So entstand aus dem Werk eines warmen Menschenfreundes jener Sportzweig, dem heute viele Tausende huldigen. Denn dem ersten Skiläufer im Sauerland, dem Förster Herber, folgten bald weitere. Der Wirt des Jagdhauses, dessen Familie heute noch dort wohnt, Herr Wiese, ließ noch im nächsten Winter ein paar Schneeschuhe nach dem Norweger Modell von einem Schreiner in Fleckenberg anfertigen, die er seinem Sohne schenkte. Er hatte den Wert dieses Verkehrsmittels erkannt; tagelang war er dort oben im Jagdhaus eingeschneit gewesen, und der Junge mußte die Schule schwänzen, weil er mit seinen Stiefelchen nicht durch die hohen Schneewälle kam, die der Winter auf den Weg nach Fleckenberg getürmt hatte. Wenn schon es dem Jungen recht willkommen war, so einige Tage von dem drückenden Schuljoch befreit zu sein, so bereitete ihm die Abfahrt nach Fleckenberg doch ebensoviel Freude, brauchte er doch für den Weg nur 17 Minuten, während man im Sommer dafür eine Stunde zu rechnen hatte. Von diesem erste Paar im Sauerland gefertigten Skier ist nur bekannt, daß sie aus Ulmenholz waren, das man heute nur vereinzelt verarbeitet. Der Fleckenberger Schreinermeister aber hat nach dem ersten Paar in seiner Werk noch viele Bretter fertiggestellt, denn immer mehr Bewohner der Berge kamen und bestellten sich solche, um die importierte Kunst des Sneelaufens zu lernen und sich in harten Wintern manche Mühe zu sparen. Vor allem waren es natürlich die Forstbeamten und Jagdaufseher, die das Schneeschuhlaufen auch in andere Gegenden des Sauerlandes einführten.

Der sportliche Skilauf, wie er heute gepflegt wird,ist allerdings verhältnismäßig spät ins Sauerland gekommen. Den Bewohnern des oberen Sauerlandes war er eine Notwendigkeit, den sie nicht so sehr zur Freude denn aus dem Zwange heraus ausübten. Von Arnsberg aus gingen 1905/06 die ersten westdeutschen Städter ins Sauerland hinauf.. Damals ging die Bahn nur erst bis Niedersfeld, von dort mußte man, um ins obere Sauerland zu kommen, den Schlitten benutzen. Auch die Gasthofsverhältnisse waren mehr als primitiv. Wenn die ersten sportlichen Skiläufer vom Übungshang in den Gasthof zurückkamen, fanden sie kaum ein geheiztes Zimmer vor. Das Entgegenkommen und die Liebe, die heute die Skiläufer da droben genießen, waren unbekannt. Vielmehr lachten die Gebirgler recht häufig über die Stadtgecken, die ihre Knochen anscheinend durch ehrliche Arbeit nicht müde bekommen konnten. Aber die Pioniere des westdeutschen Skilaufs traf dieser derbe Spott nicht. Sie unternahmen trotz mangelnder Ausbildung längere Touren, die sie immer mehr in die Seligkeit des Skilaufens brachten. Und ganz allmählich wußten sie, ohne den Namen zu kennen, was Telemarks und Christianis sind.

Bald waren die ersten Skisportler so begeistert, daß sie sich am 23. Februar 1907 zusammenschlossen und in Arnsberg den Skiklub Sauerland gründeten. Nun marschierte der Skisport ununterbrochen. Winterberg und Willingen und all die anderen Orte des hohen Sauerlandes wurden beliebte Wintersportgebiete. Die Bevölkerung dort begann sich darauf einzustellen und richteten sich für den Fremdenverkehr im Winter ein. Bald war das einsame Sauerland ein Netz von Wegemarkierungen und Skitouren. Die Sportzüge wurden notwendig für die Menge. Der Skiclub Sauerland wurde eine große Organisation mit Wetterdienst und Presseamt und Arbeitsausschüssen. Und noch genau so wie vor vierzig Jahren, da der Förster Herber zum ersten Mal mit seinen Brettern ins Gebirge stieg, wettern um den Astenberg die Weststürme, decken Wälder und Höhen mit dichtem Schnee. Doch die Einsamkeit jener Zeit ist vorbei. Die Ebene steigt in die Berge. Mit Ski Heil und Hallo fegt die Jugend über Hänge und Weiten. Braungebrannt von warmer Wintersonne und wetterfest von den Tagen im Schnee, ein neues Geschlecht, das Stubenhocken und Ofensitzen überwunden hat. Ihre Sehnsucht werden die weißen Kuppen fern im Blauen bewahren.

Sankt Nikolaus ist nun unterwegs

Zur Erinnerung an den heiligen Nikolaus, den wohltätigen Bischof von Myra, der vor vielen, vielen Jahren in der fernen Stadt bescheiden lebte und mit dem Geld und Gut, das ihm seine Eltern hinterlassen hatten, die bittere Hungersnot von den Armen abwendete, feiern wir immer am 6. Dezember das Fest des heiligen Nikolaus.

Gewiß, weil Sankt Nikolaus oft – wie es die Legende erzählt – ganz unauffällig in der Nacht, den Bedürftigen einen bis an den Rand gefüllten Sack mit Getreide durch das Fenster in die Stube stellte, daß sie sich Brot backen konnten und auch in zugebundenen Säcken warme Kleidung und Schuhe brachte – sogar in der richtigen Größe – in denen die Kinder, als sie hineinschlüpfen wollten, zu Überraschung noch Süßigkeiten und Spielzeug fanden, stellen noch heute die Kinder am Nikolaustag der durch Beschenken der Kinder gefeiert wird, einen Schuh auf die Fensterbank – denn vielleicht . . .

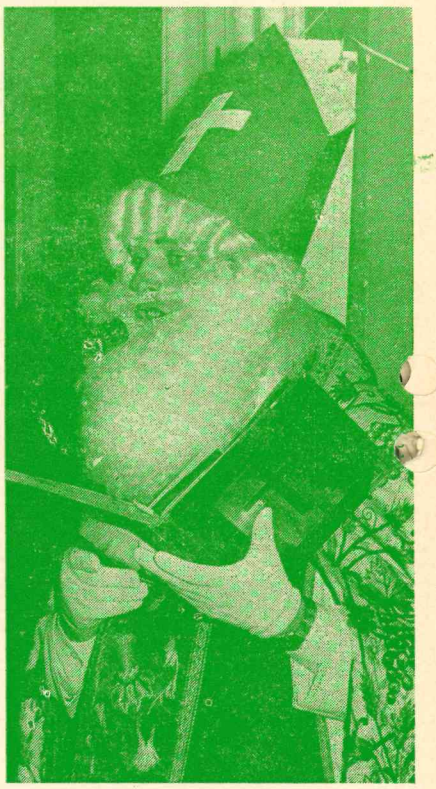

In der Schule singen die Kinder: „Nikolaus ist ein guter Mann . . .“ Zu Hause und auch in Familienfeiern der vielen Vereine, bei adventlicher Atmosphäre, kommt der heilige Mann mit einem großen Sack voller Geschenke für die Kleinen wobei ihm sein Knecht Ruprecht tragen hilft. Überall hört man Kinder erwartungsfroh singen „Nikolaus komm in unser Haus, pack deine großen Taschen aus . . . “

Auch bei der Nikolausfeier der 4. Kompanie der Bürgerschützengesellschaft, am Sonntagnachmittag 9. Dezember in der Arnsberger Schützenhalle wozu auch die Portugiesenkinder herzlich eingeladen sind, soll es wieder viel Freude geben. Ria Hülsmann's Theatergruppe will mit dem Märchenspiel „Hänsel und Gretel“ den Nachmittag bereichern.

E. Thüner

HEIMSTATION
CB-FUNK
Sommerkamp
zu verkaufen.
Telefon 0 29 37 - 4 60

Flokati
Hirtenteppiche
z. B. 70 x 140 cm 26,80
90 x 160 39,80
Berber-Brücken
Gardinenfachgeschäft H. Müller
5760 ARNSBERG 2, Cl.-Aug.-Str. 9
Telefon (0 29 31) 1 20 44

Darüber freut sich der Zweiradfahrer!
Motorradhandsch.
warm gefüttert, 5 Finger
DM 19,50
WIERLEUKER
Hauptgeschäft Bruchhausen
Telefon (0 29 32) 46 76
Bruchhauser Straße 67
Filiale Neheim,
Apothekerstraße 10
Telefon (0 29 32) 2 29 60

SONDERANGEBOT
Doppelseitige
Chenille-Velours-Vorhänge
als Kälteschutz bestens bewährt!
Gardinenfachgeschäft H. Müller
5760 ARNSBERG 2, Cl.-Aug.-Str. 9
Telefon (0 29 31) 1 20 44

Makramee-Garne
Sisalschnur
fertige Blumenampeln
fertige Makramee-Wandbilder
Gardinenfachgeschäft H. Müller
5760 ARNSBERG 2, Cl.-Aug.-Str. 9
Telefon (0 29 31) 1 20 44

SONDERPOSTEN
Orient-Brücken
Gr. 40 x 60 cm schon ab 53,-
Gr. 60 x 90 cm schon ab 119-,
und in weiteren Größen
Gardinenfachgeschäft H. Müller
5760 ARNSBERG 2, Cl.-Aug.-Str. 9
Telefon (0 29 31) 1 20 44

SONDERANGEBOT
Schmelzgranulat
50% reduziert
Gardinenfachgeschäft H. Müller
5760 ARNSBERG 2, Cl.-Aug.-Str. 9
Telefon (0 29 31) 1 20 44

Wir haben den LADA.

NIVA 5000

DM 16.795,–

unverbindliche Preisempfehlung zuzügl. Überführungskst. ab Neu Wulmstorf bei Hamburg



Mit einem LADA kann man leben

Lada

LADA-DIREKTHÄNDLER

Gerhard Ebbers

Elf Apostel 11 - Tel. 02931-12325

5760 ARNSBERG 2

Die Geschenkidee: Zum Fest ein Familienporträt.

Persönlicher können Sie nicht schenken.

Ihr Porträtfotograf:

KÜPER FOTO

TALBOT SIMCA HORIZON

Gut in Form, genügsam im Verbrauch

Horizon LS, 1,1 l, 40 kW (55 PS), 7,0 l/100 km bei 90 km/h. Wirtschaftlicher Fünftürer für Komfortbewußte. Jetzt 6 Jahre Garantie gegen Durchrostungsschäden. **00 000 DM,** inkl. Überführungskosten.

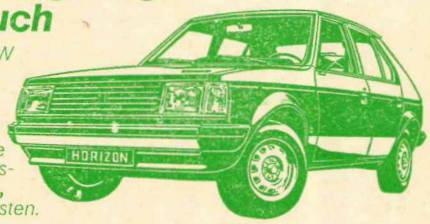

Horizon – ein guter Grund, umzusteigen.

Bei Ihrem Vertragshändler

DIE FREUDE AM AUTOMOBIL

TALBOT

Achtung!

Neu in unserem Reformhaus.

Wir haben eine Kräuterteeabteilung mit über **100 Einzelsorten** in kleine Beuteln zum selbermischen. Kommen Sie und stöbern Sie in unserer Kräuterecke.

Reformhaus Jürgen Mommertz

5760 Arnsberg 2 Am Lindenberg Tel. 42 20

Ihr freundliches Fachgeschäft mit der guten Beratung.

RÖHRIG

BAUMSCHULEN - GARTENCENTER

– Ihr echter Partner in allen Gartenfragen –

Zur Adventszeit

finden Sie bei uns ein ausgesuchtes Sortiment in

- **Gesteckartikeln, Trockenblumen, Kranzunterlagen, Kerzen, Schalen und Vasen**
- **Formschöne Kübel in Holz und Kunststoff zum Eintopfen von Dekorationspflanzen und Weihnachtsbäumen**

5760 Arnsberg 2 · Altes Feld · Ruf (02931) 3201

Wir haben geöffnet: Täglich von 7-18 Uhr durchgehend

Samstag 7-12 Uhr

LBS. Auch im Dienste des Öffentlichen Dienstes.

Der Öffentliche Dienst weiß, worauf es ankommt: viel Leistung und wenig Bürokratie. Auf Fragen sollte man schnell und ohne umständlichen Papierkrieg eine Antwort bekommen. Also keine großen Formalitäten, keine Terminanmeldungen und keinen Schriftwechsel mit einer Hauptverwaltung.

Die LBS bietet gerade hier viele Pluspunkte. Das sollten alle im Öffentlichen Dienst nutzen.

Lassen Sie sich in der nächsten LBS-Beratungsstelle oder Sparkasse einmal erläutern, was die LBS-Pluspunkte für Ihre eigenen Vorstellungen und Zukunftswünsche bringen.

Karl Wintz

in der Sparkasse Arnsberg 2

Clemens-August-Straße **Telefon (0 29 31) 46 95**

Spezialberatung zum Jahreswechsel.

Samstags von 9.00-12.30 Uhr

Basare für einen guten Zweck

Innerhalb weniger Tage hatten Oeventroper zweimal Gelegenheit, schöne Dinge für den weihnachtlichen Gabentisch zu erwerben. Frauengemeinschaft und Kolpingfamilie stellten in getrennten Basars „Gebasteltes" aus. Wobei unter diesem Begriff durchaus auch künstlerisch wertvolle Sachen zu verstehen sind.

Die Erlöse aus beiden Ausstellungen sollen guten Zwecken zugeführt werden. Handelte es sich beim Basar der Frauengemeinschaft in der Schützenhalle vorwiegend um Handarbeiten verschiedener Art, so stand im Kolpinghaus die arabische Knüpfkunst, das „Makramee" auf dem Verkaufsprogramm. Im August faßten acht Frauen von Mitgliedern der Kolpingfamilie den Entschluß, ihren Beitrag für Kolping auf diese Weise zu leisten.

„Konkurrenzdenken" gab es nicht, beide Veranstaltungen erlebten einen unerwartet großen Besucherstrom. Viele interessierte und kauflustige Oeventroper beherrschten das Geschehen in der Schützenhalle und im Kolpinghaus. Die Ergebnisse können sich sehen lassen.

rieden:
sagte
rkauft.
er die
urden

9.600,– DM eingenommen! Nach Abzug unvermeidbarer Kosten werden Pater Raulf in Brasilien und Father Joseph Nwankwo in Nigeria einen schönen Batzen harter D-Mark erwarten.

Die acht Frauen der Kolpingfamilie waren zunächst, wie Gabriele Schneider bemerkte, ein wenig skeptisch, ob sie wenige Tage nach dem Basar der Frauengemeinschaft ihre Ausstellungsstücke überhaupt „an den Mann" bringen würden. Sie hatten sich im August schon daran gegeben, ihre im letzten Winterhalbjahr bei einem Makrameekursus gewonnenen Fertigkeiten zu nutzen und für einen Adventsbasar zugunsten der Kolpingfamilie zu arbeiten. Doch auch ihre Erwartungen in puncto Besuch und Verkauf beim Basar wurden weit übertroffen. Die ausgestellten Wandbehänge, Glockenstränge, Adventskränze und andere schöne kostbare Dinge aus Makramee fanden schon bald nach Beginn des Verkaufs ihren Besitzer. Viele Kauflustige gingen schon nach einer Stunde leer aus.

Einigen von Ihnen konnten die Frauen noch helfen, indem sie auf Bestellung „nacharbeiten". So werden auch noch weitere Adventsgestecke und -kränze zu Beginn der Vorweihnachtszeit Wohnungen in Oeventrop schmücken.

Der genaue Erlös aus diesem Basar stand bei Redaktionsschluß noch nicht fest, da noch Materialrechnungen ausstanden. Die Frauen aber mit dem finanziellen Ergebnis jetzt schon sehr zufrieden. Es ist ein solider Beitrag für die Jugend- und Bildungsarbeit des und Männer(!) der Kolpingfamilie, die den Basar ausrichteten, sind Kolpingwerkes.

Energiestreit wurde beigelegt

Die Verärgerung des Musikvereins und des Tambourcorps Oeventrop über den Fast-Rausschmiß seitens der Stadt Arnsberg aus den Übungsräumen (wir berichteten in unserer letzten Ausgabe) hat sich nach Einschalten des Bezirksausschusses inzwischen gelegt. Bezirksausschußvorsitzender Alfred Hachmann machte sich, verärgert über diese unverständliche Anordnung, sofort auf nach Neheim-Hüsten und erreichte dort, was man sonst von Behörden leider nicht gewohnt ist. Die Stadt schaltete sofort und teilte den beiden Vorsitzenden umgehend mit:

„Im Nachgang zu meinem Schreiben vom 15. 10. 1979 teile ich zur Klarstellung bzw. um Mißverständnisse auszuräumen mit:

Der Inhalt des v. g. Schreibens ist weder als Kündigung zu verstehen, noch soll er irgendeine Verschlechterung Ihrer Übungsmöglichkeiten zum Ausdruck bringen. Ihre Übungsabende sollen sichergestellt bleiben.

Lesen Sie aus diesem Schreiben lediglich die Bitte, gemeinsam zu überlegen, ob Ihre Übungsabende in irgendeinem anderen geeigneten Raum oder, wenn nicht verfügbar, in dem bisher genutzten Raum so energiesparsam wie möglich, gestaltet werden kann. Insofern darf ich um Ihre kurze Rückäußerung bitten."

Fazit: Wäre das erste Schreiben in ähnlicher Weise formuliert gewesen hätten wahrscheinlich alle Betejligten Verständnis für diese Energie-Sparmaßnahme gehabt. Aber es ist ja nie zu spät.





Foto links: Kritisch wurden die angebotenen Handarbeiten beim Basar der Frauengemeinschaft in der Schützenhalle Oeventrop unter die Lupe genommen. Nach eingehender Musterung wurde dann zugeschlagen. Man bekam kein „Bein an die Erde". Foto rechts: Die Teilnehmer des Makrameekurses der Kolpingsfamilie stellten ihre Erzeugnisse aus. Nur wenigen Besuchern bot sich dieses vollständige Bild.



. . . rechtzeitig streuen
ist besser
als später zahlen!

Wenn Streusalz, dann von . . .

Josef Sauerwald

Feste und flüssige Brennstoffe · Streusalz

5760 ARNSBERG 2
Grafenstraße 28 · Telefon 10265

Nicht nur für den Zweiradfahrer:
LEDERJACKEN
in sportl. Pilotform
DM 249,50
WIERLEUKER
Hauptgeschäft Bruchhausen
Telefon (0 29 32) 46 76
Bruchhauser Straße 67
Filiale Neheim,
Apothekerstraße 10
Telefon (0 29 32) 2 29 60

Stil & Rustikal

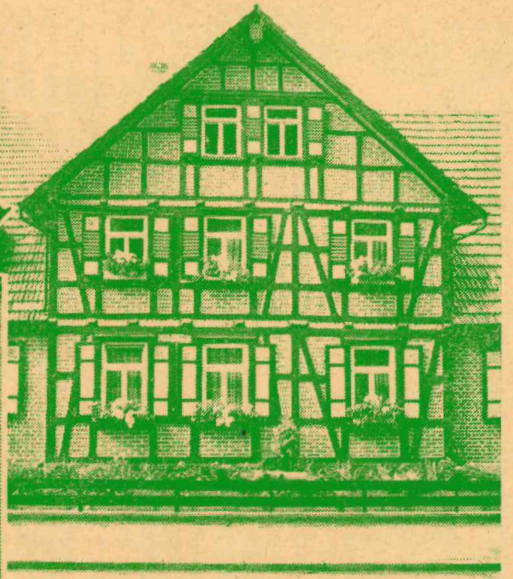

Die Wohnwelt Wortmann – beispielhaft im ganzen Sauerland!

Hänge-Vitrine ca. 156 cm breit:
735.-

6-Eck-Vitrine, ca. 182 cm breit:
2498.-

Tisch:
627.-

Stuhl:
268.-

Armlehnensessel:
340.-

Echt Eiche

Lieben Sie Stil oder Rustikal? Lieben Sie Möbel, die durch zeitlose Eleganz und faszinierende Schönheit überzeugen? Dann sind Sie bei uns genau richtig. Denn in der Wohnwelt Wortmann finden Sie die Riesenauswahl, die fachkundigen Experten und die reellen Netto-Preise die Sie suchen!
Stilmöbel kauft man nicht eben so – gute Stilmöbel sind eine Wertanlage, Stücke an denen man ein Leben lang hängt und die zu einem passen! Wie zum Beispiel dieses rustikale Speisezimmer in echter Eiche!

Die Tischgruppe im flämischen Stil mit kunstvollen Drechselarbeiten sowie Mohair-Bezug, mit massiven Untergestellen.
Das Sideboard, die Hängevitrine und die 6-Eck-Vitrine in Eiche rustikal.
Die Butzenverglasung mit Holzsprossen und indirekter Beleuchtung.
Und die Preise sprechen erst recht für die Wohnwelt Wortmann!

Wohnwelt Wortmann

5760 Arnsberg 1 / Hüsten, an der B 7, Telefon: 02932 / 4197

Fundgrube für Gelegenheiten in unserem Mitnahmemarkt

Große Teppich-Abteilung

Günstige Finanzierung durch unsere Hausbank

P Großer Kundenparkplatz

Laufend gebrauchte Möbel ab Lager Bruchhausen, Westring 38

© Atelier Hüper

Kegelmeisterschaft ist entschieden

Der Keglerball zum Abschluß einer Kegelmeisterschaft ist heute unbestritten das gesellschaftliche Ereignis zum Jahresausklang in Oeventrop. So war auch das Fest der Kegler nach der 9. Ortsmeisterschaft in der Schützenhalle mit über 300 Besuchern eine Klasse für sich. Der Vorjahresmeister „Goldener Kegel" hatte den Ablauf der Meisterschaft, an der sich 293 Kegler aus 23 Klubs beteiligten, zum zweiten Mal gut organisiert. Es war aber auch das Verdienst der Kegler selbst, daß alle 74 Wettkämpfe, auf den verschiedenen Bahnen ausgetragen, immer harmonisch verliefen. Manchmal „sehr lange harmonisch", wie Hans-Herman Spindeldreher als Sprecher des ausrichtenden Klubs bei der Begrüßung in der Schützenhalle schmunzelnd bemerkte. Einige Begegnungen sollen bis morgens um 4 Uhr gedauert haben!

Hans-Hermann Spindeldreher dankte allen Helfern für ihren uneigennützigen Einsatz. Er sagte, es komme den Keglern nicht allein darauf an, ob nun ein Klub 1. oder 23. wurde, sondern auch, daß durch die Meisterschaft die einzelnen Klubs untereinander Anschluß fänden und sich kennenlernten. Selbstverständlich sei auch der sportliche Ehrgeiz nicht von der Hand zu weisen. Besonders in den Spitzenpositionen werde um jedes Holz gekämpft. Spindeldreher würdigte einen ganz besonders eifrigen Kegler, der zudem noch die Einzelmeisterschaft der Herren für sich entschieden hatte: Heinrich Höhmann, der vor Abschluß der Meisterschaft zur Kur fahren mußte, aber am Tage des Keglerballs 600 km weit aus dem Allgäu anreiste, nur um Urkunde und Pokal selbst in Empfang nehmen zu können. Am Sonntag war sein Kur(z)urlaub schon wieder zu Ende.

Ja, die Oeventroper sind schon ein kegelfreudiges Volk.

Man schätzt, daß es in den „Vereinigten Staaten" an der Ruhr etwa 50 Kegelklubs mit mehr als 500 aktiven Keglern gibt. Wenn sie alle bei der nächsten Meisterschaft mitmachen, und Hans-Hermann Spindeldreher rechnet bei zwei neuen Bahnen im nächsten Jahr mit weiterem Zulauf, ja, dann wird beim nächsten Keglerball die kleine Schützenhalle die Gäste wohl nicht mehr aufnehmen können.

Ehe nun in diesem Jahr die Meister bei den Damen-, Herren- und gemischten Klubs feststanden, mußte vom 4. September bis zum letzten Wettstreit am 18. November 48.720 mal die Kugel rollen. Dabei wurden insgesamt 204.370 Hölzer geworfen, ein Spitzenergebnis!

Die Favoriten entschieden auch in diesem Jahr die Meisterschaft für sich. Die „Süßen Bienen" holten mit 6.566 Holz zum dritten Mal den Titel des Ortsmeisters bei den Damen, Platz zwei erreichte „Lustige Pumpen" (6.215 Holz), dahinter kam die „Spätlese" – ein wenig spät mit 6.093 Holz.

„Goldener Kegel" beherrschte bei den Herren wieder das Feld und wurde mit 7.945 Holz Meister, auf den nächsten Plätzen "Frei weg" mit 7.465 Holz und nur knapp geschlagen mit 7.461 Holz „Solide Jungs". „Ruhige Kugel", Vorjahreszweiter, enttäuschte ein wenig, der Klub landete mit 7.444 Holz auf dem vierten Platz.

Bei den gemischten Klubs hatte „Kunterbunt" in allen Jahren die Nase vorn, auch diesmal. Mit 6.975 Holz gaben sie als Ortsmeister sogar einem Herrenklub das Nachsehen. „Fuchs, Luchs, Dachs" (kegeln die im Walde?) lagen genau 300 Holz dahinter, und „Schlümpfe" nennt sich der Klub auf Platz drei mit 6.470 Holz.

Die Einzelsieger sollten aber nicht vergessen sein. Hier Sieger und Plazierte:

Herren: Heinrich Höhmann, Ortsmeister mit 1.034 Holz, Ferdi Lehmenkühler 1.023 Holz, Siegfried Schneider 1.004 Holz. Mit diesem Ergebnis wurde Heinz Schröder voriges Jahr noch Einzelmeister.

Damen: Christel Siebert (wie erwartet) 911 Holz, Leni Wrede 907 Holz und Helga Kraas 863 Holz. Pech für Ursula Feldmann, die „nur" 862 Holz warf.

Einer Erwähnung wert sind aber auch die anderen Klubs, die das „Klassenziel" diesmal nicht erreichten. Sie haben sich auch so – weil dabei gewesen – verdient gemacht.

Herren: 5. „Flotte Jungs" 7.271 Holz, dahinter „Fritz 70" 7.248 Holz, „Alle Neun" 7.088 Holz, „Große Strolche" 7.000 Holz, „Pumpe" 6.836 Holz.

Damen: 4. „Rollendes Glück" (von der Eisenbahn?) 6.089 Holz, „Kleine Strolche" 5.954 Holz, „Die Hüpfer", Neulinge, die am Ende der Tabelle stehend für die von Willi Blome überreichte rote Laterne besonderen Beifall erhielten.

Gemischten Klubs: „Hans Kranz" Vierter mit 6.427 Holz, „Schlaffies" 6.388 Holz, „Dinscheder Holzfäller" 6.337 Holz, „Wilde 13" 6.303 Holz und „Laß wackeln" 6.294 Holz.

Den festlichen Abend umrahmte die Tanzband der Musikkapelle Oeventrop, Paul Kett sorgte in den Tanzpausen mit humoristischen Einlagen für Unterhaltung, und Kegelbruder Willi Röttger, ansonsten nur karnevalistisch engagiert, hob sein neues Lied aus der Taufe: „Allen Oeventroper Kegelklubs gewidmet zum Keglerball am 24. November 1979".

Die Festgesellschaft stimmte ein: „Oeventroper Kegler haben frohen Mut, kegeln, trinken, lachen, singen und versteh'n sich gut! Wenn die Kugeln rollen, stimmt man gern mit ein, Oeventroper Kegler woll'n wir immer sein." Ob das von Wili Röttger selbst getextete und vertonte Lied für die Oeventroper Kegler ein Hit wird, muß man abwarten. Hans-Hermann Spindeldreher jedenfalls meinte vor der Uraufführung, „vielleicht gefällt es uns, daß wir es hineintragen in

(bitte umblättern)



„Rote Laterne" für die „Hüpfer", überreicht von Willi Blome
Foto: H.Hesse

Ein Begriff modischer Frisurengestaltung!
FRISIERSALON AM GLOCKENTURM
HANSKNECHT
Bei Voranmeldung:
☎ 0 29 31 - 30 47

Ein tolles Geschenk
Marken-Kinderrad
16", mit Felgenbremse
DM 159,-
WIERLEUKER
Hauptgeschäft Bruchhausen
Telefon (0 29 32) 46 76
Bruchhauser Straße 67
Filiale Neheim,
Apothekerstraße 10
Telefon (0 29 32) 2 29 60

Mobil Schmierstoffe · Mobil Heizoel
B. Grüne & Sohn oHG
5760 ARNSBERG 2
Hellefelder Str. 84 - Ruf (0 29 31) 1 07 35



27.50 Charly der Chipsschlucker
batteriebetr. lustiges Gesellschaftsspiel bis 4 Spieler.



49.90 Zinngießen in Formsand

Kaufen Sie günstig bei Spielwaren

Schwartekopp

Bausparverträge zum Verschenken.



Die rettende Weihnachtsgeschenk-Idee:
Der Geschenkbausparvertrag von der Leonberger Bausparkasse. Hübsch verpackt in der Geschenk-Mappe. Vielleicht die schönste Idee, jemandem zu sagen: „Für Dich tu' ich alles." Tun Sie's.

Rufen Sie gleich den Leonberger Bausparberater an und vereinbaren Sie einen unverbindlichen Gesprächstermin mit ihm.

Leonberger Bausparkasse

Wir helfen Ihnen, sich etwas aufzubauen.

Generalvertreter H. D. Claes

Beratungsbüro: Zur Friedrichshöhe 15
Arnsberg 2 - Niedereimer, Tel. 02931-76 76
Beratungsstunden:
montags von 17-19 Uhr, donnerstags von 9-11 Uhr und nach telefonischer Vereinbarung.

R+N Großauswahl

Weil wir in diesem Jahr so erfolgreich im Neuwagenverkauf waren, haben wir jetzt eine besonders große Auswahl an attraktiven und gepflegten

Gebrauchtwagen

aller Typen und Preislagen anzubieten. Wir haben unsere Preise teilweise stark herabgesetzt.

Beachten Sie deshalb unsere

Sonderangebote

Kommen Sie und überzeugen Sie sich. Alle Fahrzeuge sind TÜV-abgenommen. Eintausch ist möglich.

Samstags + sonntags durchgehend Besichtigung

ARNSBERG 1
An der B 7
Tel. (0 29 32) 44 41

OPEL GM

ROSE + NADOL

Das sind Angebote!

UNSER KNÜLLER: **Damen-Stretchcordhosen** in modischen Farben, beste Qualitäten	nur	**69,90**
Damen- und Herren-Nickis beste Scherplüschqualität		**39,90**
Kinder-Rollis, Acryl		**3,90**
Kinder-Strumpfhosen, alle Größen, Acryl		**3,90**
Damen- und Herren-Cordhosen Original Monsieur B		**44,90**
Kinder-Cordhosen in Trevira/Baumwolle	nur	**34,90**

Modische Röcke und Blusen
in großer Auswahl zum kleinen Preis

Strickmoden Lackner

Hüsten, Bahnhofstraße 125 - **Neheim,** Hauptstraße 15
Arnsberg, Ruhrstraße 13 - **Sundern,** Hauptstraße 60

Vor dem günstigen Einkauf steht der Preisvergleich

ALDI-Preisinformation:

Albrecht-Coffeinfrei, gemahlen	500-g-Ds.	9,59
Albrecht-Mild, gemahlen	500-g-Ds.	8,59
Albrecht-Gold, gemahlen	500-g-Ds.	7,59
Albrecht-Gold, ganze Bohnen	250-g-Pckg.	3,69
Kaffeefilter, Gr. 2	80 St.	1,09
Kaffeefilter, Gr. 4	40 St.	–,69
Ali-Expreßkaffee	200-g-Gl.	8,39
Expreßkaffee, coffeinfrei	100-g-Gl.	5,89
Expreßkaffee-Gold, gefriergetrocknet	100-g-Gl.	4,79
Expreßkaffee	100-g-Gl.	3,89
K-Pur, Kaffee-Surrogat-Extrakt	125-g-Gl.	1,69
Milsani-Dosenmilch, 10%	340-g-Ds.	–,89
Milsani-Dosenmilch, 10%	170-g-Ds.	–,46
Milsani-Dosenmilch, 7,5%	340-g-Ds.	–,69
Milsani-Dosenmilch, 7,5%	170-g-Ds.	–,37
Lachsschinken, Pariser Art, ca. 300-g-St.	je kg	19,98
Yano poln. Krakauer, ca. 350-g- bis 400-g-St.	je kg	15,98
Pfeffersalami	400-g-St.	14,98
Cervelatwurst I A, 350-g- bis 400-g-St.	je kg	14,49
Landrauchschinken in Stücken	je kg	12,98
Holl. Champignons in Scheiben, I. Wahl	315-ml-Gl.	1,99
China-Champignons, ganze Köpfe, I. Wahl	425-ml-Ds.	1,89
Champignons, geschnitten, III. Wahl	315-ml-Ds.	–,99
Formosa-Stangenspargel, geschält, mit grünen u. weißen Köpfen	840-ml-Ds.	3,19
Formosa-Spargelabschnitte mit grünen und weißen Köpfen	460-ml-Ds.	1,39

76/77er Kreuzritter Mönchhofer Beerenauslese, Österreich	0,7-l-Fl.	7,98
76er Rheinhessen-Auslesen, versch. Lagebezeichnungen	0,7-l-Fl.	5,59
76/78er Rheinhessen-Spätlesen, versch. Lagebezeichnungen	0,7-l-Fl.	4,49
78er St. Georgener Auslese, Österreich	0,7-l-Fl.	4,49
76er Monoszloer Traminer Ausbruch, Ungarn	0,7-l-Fl.	3,98
78er St. Margarethener Spätlese, Österreich	0,7-l-Fl.	3,49
78er Weißherbst, Q.b.A., Pfalz	1-Liter-Fl.	3,49
77/78er Rheinhessen-Kabinett-Wein, versch. Lagebezeichnungen	0,7-l-Fl.	2,59
77/78er Rheinhessen-Q.b.A.-Wein, versch. Lagebezeichnungen	0,7-l-Fl.	2,39
78er Pfalz-Q.b.A.-Wein, versch. Lagebezeichnungen	0,7-l-Fl.	2,29
Winzerschoppen, Tafelwein, EWG-Weißwein	1-Liter-Fl.	1,89
Schaumwein Asti Spumante	0,75-l-Fl.	5,29
Franz. Schaumwein	0,75-l-Fl.	3,49
Deutscher Schaumwein, 0,2-l-Fl.	3er-Pckg.	3,49
Deutscher Schaumwein	0,75-l-Fl.	3,19
Sekt Stolzenfels, trocken	0,75-l-Fl.	4,79
Sekt Stolzenfels, trocken	0,2-l-Fl.	1,49
Sekt Graeger Cabinet	0,75-l-Fl.	3,98
Karlsquell-Pils	0,33-l-Ds.	–,45
Portwein	0,7-l-Fl.	5,49
Franz. Bordeaux, rot	0,7-l-Fl.	3,98
Amselfelder Wei[illegible] Ro[illegible]ein	1-Liter-Fl.	3,69
Sherry Amontill[illegible]	0,7-l-Fl.	3,49
Ital. Wermut Ravi[illegible] weiß	0,7-l-Fl.	2,89



Pea-Dragee
Pistazien, g
und gesalze
cocktail-nü
feinste Man
exotische C
Crockets-S
Fruchtnuß-
Cashew-/H
Erdnußkern
Salzstange
Kartoffelge
Paprika-Ch
Erdnuß-Fli 125-g-Btl. –,59

ALDI-aktuell

Diese Artikel empfehlen wir Ihrer besonderen Aufmerksamkeit. Verkauf, solange der Vorrat reicht.

Rommé-Spiel
ALDI-aktuell St. **3,49**

Dolan-Decke, ca. 150×200 cm, für Wohnen, Schlafen, Reisen –

mit Möhren	850-ml-Ds.	1,19
Jg. Erbsen, fein, mit Möhren	720-ml-Gl.	–,99
Jg. Erbsen, sehr fein	850-ml-Ds.	–,99
Schnittbohnen I	850-ml-Ds.	–,89
Jg. Erbsen, extra fein	425-ml-Ds.	–,69
Jg. Wachsbrechbohnen I	425-ml-Ds.	–,59
Delikateß-Bohnen	425-ml-Ds.	–,69
Brechbohnen I	850-ml-Ds.	–,69
Jg. Erbsen, sehr fein, mit Möhren	425-ml-Ds.	–,69
Rotkohl	720-ml-Gl.	–,59
Weinsauerkraut	850-ml-Ds.	–,59
Geschälte Tomaten	425-ml-Ds.	–,49
Gurkentopf	1700-ml-Gl.	2,69
Argent. Salat	370-ml-Gl.	1,79
Kürbis	720-ml-Gl.	1,49
Mixed Pickles	370-ml-Gl.	1,49
Delikateß-Gewürzgurken, Auslese	720-ml-Gl.	1,49
Gurkenhappen, schlesisch	580-ml-Gl.	1,39
Karottensalat	580-ml-Gl.	–,99
Budapester Salat	370-ml-Gl.	–,99
Gewürzgurken, wie gewachsen	720-ml-Gl.	–,89
Tomaten-Paprika	370-ml-Gl.	–,89
Selleriesalat in Streifen	370-ml-Gl.	–,79
Waldheidelbeeren	580-ml-Gl.	2,29
Schattenmorellen o. Stein	720-ml-Gl.	1,99
Preiselbeeren	370-ml-Gl.	1,99
Erdbeeren	850-ml-Ds.	1,79
Ananas, ganze Scheiben	850-ml-Ds.	1,49
Pfirsiche, gleichm. ausges. Früchte	850-ml-Ds.	1,69
Williams-Christ-Birnen, halbe Früchte	850-ml-Ds.	1,39
Aprikosen, halbe Früchte	850-ml-Ds.	1,09
Pflaumen ohne Stein	720-ml-Gl.	–,99
Griech. Pfirsiche	850-ml-Ds.	–,89
Apfelkompott mit Stücken	370-ml-Gl.	–,79
Ananas in Stücken	580-ml-Ds.	–,69
Mandarin-Orangen	315-ml-Ds.	–,69
Apfelmus	720-ml-Gl.	–,55
River-Bitter Lemon	1-Liter-Fl.	–,89
River-Kola, coffeinhaltig	1-Liter-Fl.	–,69
Zitronen-/Orangen-Limonade	1-Liter-Fl.	–,69
Mineralwasser	1-Liter-Fl.	–,59
River-Citro in Dosen	0,33 l	–,39
River-Orange in Dosen	0,33 l	–,39
River-Kola in Dosen, coffeinhaltig	0,33 l	–,39

Franz. Landwein, rot	1-Liter-Fl.	2,39
Spätburgunder [illegible]	1-Liter-Fl.	2,29
Spanienglut, [illegible] Rotwein	0,7-l-Fl.	1,89
Grand Marnier Cordon Jaune, franz. Orangenlikör, 40 Vol. %	0,7-l-Fl.	13,49
Kruškovac, jugosl. Likörspezialität, 32 Vol. %	0,7-l-Fl.	10,49
Amaretto, ital. Mandellikör, 30 Vol. %	0,75-l-Fl.	9,98
Combier, franz. Orangenlikör, 40 Vol. %	0,7-l-Fl.	9,98
Jagdbitter Mümmelmann, Kräuterlikör, 35 Vol. %	0,7-l-Fl.	9,49
Cherry-Liqueur, ein herzhafter Edelkirschlikör, 26 Vol. %	0,7-l-Fl.	9,49
Wiener Café, Mocca-Edellikör, 28 Vol. %	0,7-l-Fl.	8,98
Stonsdorfer, 30 Vol. %	0,7-l-Fl.	8,59
Schw. Johannisbeerlikör, 25 Vol. %	0,7-l-Fl.	7,59
Rückforth Advocaat-Eierlikör, 20 Vol. %	0,7-l-Fl.	6,59
Black & White, alter schott. Whisky, 43 Vol. %	0,7-l-Fl.	12,98
Clarke's Bourbon-Whiskey, über 6 Jahre alt, 43 Vol. %	0,7-l-Fl.	11,98
Statesman, alter schott. Whisky, 43 Vol. %	0,7-l-Fl.	10,98
Johnsen-Club-Gin, 40 Vol. %	0,7-l-Fl.	9,49
Aquavit Gorch Fock, 40 Vol. %	0,7-l-Fl.	9,49
Himbeergeist, 40 Vol. %	0,7-l-Fl.	8,98
Wodka Zaranoff, 40 Vol. %	0,7-l-Fl.	8,59
Bergbauer-Doppelweizen, 38 Vol. %	0,7-l-Fl.	7,98
Echter Steinhäger, 38 Vol. %	0,7-l-Fl.	7,98
Meckstädter alter Doppelkorn, 38 Vol. %	0,7-l-Fl.	7,98
Silberling-Weizenkorn, 32 Vol. %	0,7-l-Fl.	7,59
Pampelmo, Citrus-Bitter mit Wodka, 25 Vol. %	0,7-l-Fl.	6,98
Leuchtenburger Doppelkorn, 38 Vol. %	0,7-l-Fl.	6,98
Apfel mit Weizenkorn, 25 Vol. %	0,7-l-Fl.	5,98
Burgenthaler Korn, 32 Vol. %	0,7-l-Fl.	5,98
Robby 54, Jamaica-Rumverschnitt, 54 Vol. %	0,7-l-Fl.	9,98
Old Hopking, weißer Rum, 38 Vol. %	0,7-l-Fl.	8,98
Robby-Rumverschnitt, 40 Vol. %	0,7-l-Fl.	7,98
Steuerrad, echter Rum, 40 Vol. %	0,7-l-Fl.	7,98

ALDI MARKT

ALDI GmbH & Co.KG Essen

Den für Sie nächstgelegenen ALDI-Markt erfahren Sie unter der Telefon-Nr. 02 01/56 21

MK W 21/79

Pralinen

Stollwerck:

Larose, ausgewä[illegible] Pra[illegible]n-Spezialitäten	250-g-Pckg.	4,98
Süßes Feuer, Alkohol-Pralinen	200-g-Pckg.	4,98
Knuspermischung, Mandel u. Nuß-Spezialitäten	200-g-Pckg.	4,98

Trumpf:

Gute Geister in Nuß	250-g-Pckg.	5,69
Pralinen-Party, eine Auswahl der beliebtesten Pralinensorten	250-g-Pckg.	4,98
Siegelmarke	400-g-Pckg.	4,89
After Eight	300-g-Pckg.	3,79
Storck-Toffifee	250-g-Pckg.	2,98
Choco Crossies	250-g-Pckg.	2,98
Pralinen-Mischung	400-g-Pckg.	2,98
Weinbrandbohnen	250-g-Pckg.	1,99
Trumpf-Vollmilch-Schogetten	150-g-Tfl.	1,35
Knusperone	200-g-Tfl.	1,19

Aus unserem Weihnachtssortiment

Mandel-Spekulatius von Brandt in altbewährter Qualität	350-g-Pckg.	1,99
Gewürz-Spekulatius	500-g-Pckg.	1,29
Lebkuchenherzen, gefüllt	150-g-Btl.	–,99
Lebkuchenherzen mit Schoko-laden-Überzug	150-g-Btl.	–,79
van Melle-Weihnachts-Sterne	125-g-Btl.	–,99
Schoko-Dominosteine, doppelt gefüllt, 12 St.	150-g-Fensterpckg.	1,09
Kaiserpfalz – Echte Aachener Honigprinten, weich-zart	125-g-Fensterpckg.	1,29
Bunte Schokoladenkränze	200-g-Rolle	1,39
Vollmilch-Schoko-Kugeln	200-g-Netz	1,69
Bunte Weihnachtsmischung	250-g-Btl.	2,98
Christstollen mit 100 g Marzipanfüllung	1000 g	4,29
Marzipan-Kartoffeln	125-g-Btl.	–,85
Marzipan-Brot	125-g-St.	–,79
Marzipan-Brot	300-g-St.	1,69
Gold-Dollar, Kaubonbons von Trumpf	150-g-Netz	1,49
Baum- und Tellersortiment, 8 Teile	175 g	1,99
Weihnachtsmischung, Gelee, Fondant, Creme und Schokolade	125-g-Pckg.	1,49
Weihnachtskartensortiment, (5 Postkarten, 2 Umschlagkarten)		–,49
Weihnachtsgeschenkpapier	4 Bogen à 50×70 cm	–,65

beige, grün und gold

ALDI-aktuell St. **19,75**

Damen- und Herren-Shetlandpullover,
100% Schurwolle, Wollsiegelqualität, mit rundem und V-Ausschnitt oder Rollkragen, in aktuellen Farben

ALDI-aktuell St. **17,98**

Sonnenblumenöl	1-Liter-Fl./Ds.	2,49
Maiskeimöl	0,5-l-PVC-Fl.	1,89
Tafelöl	1-Liter-Fl./Ds.	1,69
Kokosfett	250-g-Pkt.	–,89
Pflanzenfett	200-g-Be.	–,75
Buttella-Sonnenblumen-Margarine	500-g-Schale	1,39
Buttella-Pflanzen-Margarine	500-g-Be.	1,09
Margarine Holstensegen	500-g-Be.	–,79
Buttella-Bio-Reform-Margarine	250-g-Be.	–,79
Tortenguß, klar	3er-Pckg.	–,45
Vanillin-Zucker	10er-Pckg.	–,35
Backpulver	6er-Pckg.	–,35
Mandeln, gehobelt	100-g-Btl.	1,79
Mandeln	200-g-Faltschtl.	2,29
Haselnußkerne	200-g-Faltschtl.	1,49
Sultaninen	200-g-Btl.	–,89
Citronat-Succade, gew.	100-g-Pkt.	–,69
Schokoladenstreusel	200-g-Btl.	1,39
DOMINO Backmischung für Sand- oder Rührkuchen	500-g-Faltschtl.	1,49
Speisestärke	400-g-Faltschtl.	–,79
Weizenmehl, Type 405	1-kg-Btl.	–,69
Kakao, schwach entölt	200-g-Pkt.	2,39
Zucker-Raffinade I	1-kg-Btl.	1,45
Puderzucker	250-g-Pkt.	–,59
H-Schlagsahne, 30% Fett	0,2-l-Pckg.	–,89
H-Vollmilch, 3,5% Fett	1-Liter-Tetrabrik-Pckg.	–,87
H-Milch, 1,5% Fett	1-Liter-Tetrabrik-Pckg.	–,69

Omo	4,5-kg-Tragepckg.	10,98
Super-Luzil	4,5-kg-Tragepckg.	9,98
Unamat-Vollwaschmittel	4,5-kg-Tragepckg.	8,98
Korall-Feinwaschmittel	1,5-kg-Tragepckg.	6,98
Firn, Vorwaschmittel bis 60°	3-kg-Tragepckg.	6,39
Tandil-Vollwaschmittel	3-kg-Tragepckg.	5,79
Luhns fein, Feinwaschmittel	1,5-kg-Tragepckg.	4,19
Wäscheweich	4-Liter-Fl.	3,79
Una-Wäschesteife	500-ml-Fl.	1,99

(Fortsetzung: Kegelmeisterschaft)

unsere Kegelabende oder sogar hinaustragen im Rahmen unserer Kegeltouren". –

Beim Keglerball wurde auch für einen guten Zweck gesammelt. Rund 555 DM kamen für die siebenköpfige libanesische Familie zusammen, die seit einigen Wochen – ohne sprachliche Verständigungsmöglichkeit – auf der Egge eine Bleibe gefunden hat, (den Flüchtlingen aus dem vorderen Orient wurde Asyl gewährt). Die Musikkapelle stockte den gesammelten Betrag um weitere 200 DM auf, ein schönes Nikolausgeschenk für eine leidgeprüfte Familie. –

Es war eine gute nachamenswerte Geste der Kegler, die nicht nur zu feiern, sondern auch zu helfen verstehen, wenn Not am Mann ist.

A propos feiern, es hat beim Keglerball lange gedauert, bis Mesters Josef in der Halle das Licht ausmachen und die Türen schließen konnte!

Nun freuen sich die jungen und alten Kegler schon auf die nächste Saison. Vielleicht auch schonauf den nächsten Keglerball, der am 22. November 1980 stattfindet.

Bis dahin dürfen Sie auch mal ruhig eine Pumpe werfen.

Bemerkenswertes aus Oeventrop

(D. C.) Zu einer Beat- und Jazzgymnastik-Vorführung eingeladen sind die Bewohner des Caritas-Altenheimes aus Arnsberg und die Besucher der Altentagestätte Oeventrop. Unter der Leitung von Frau Helma Hannebaum wollen drei Mädchengruppen des TuS Oeventrop den älteren Mitbewohnern zeigen, wie sich junge Mädchen heute bewegen. Die Vorführung findet am Sonntag, dem 16. Dezember um 16.00 Uhr in der Ruhrtalhalle statt.

★

(D. C.) Es ist schon ein beachtliches Werk – weit über 500 Seiten dick, – welches die Stadt Arnsberg mit ihrem Verwaltungsbericht 1975-1979 vorgelegt hat, zweifellos auch eine Fundgrube für jeden kommunalpolitisch Interessierten, der sich über Personen, Fakten und Daten informieren will oder muß.

Da gibt es beispielsweise eine lückenlose Aufstellung sämtlicher Arten von Sportstätten im Bereich der Stadt vom Schießstand bis zum „Stadion Große Wiese" und das mit Voßwinkel beginnend bis Oeventrop. Denkste! Genau bis zur Rumbecker Schützenhalle reicht die Übersicht, dann senkt sich scheinbar ein Vorhang. Oeventrop ist nicht mehr erwähnt.

In die Reihenfolge gebracht gibt es dort immerhin einen Segelflugplatz, eine Schießanlage, drei Tennisplätze mit Clubheim, einen (zwar alten) Sportplatz, eine Sporthalle, die Ruhrtalhalle, das Lehrschwimmbecken, eine Reitanlage und eine Reithalle.

Verglichen mit anderen Stadtteilen gar nicht so wenig!

Nun ist das Auslassen Oeventrops keineswegs absichtlich geschehen! Aus dem Rathaus hört man, daß es sich um einen bedauerlichen Fehler handelt, das Stück Papier mit der Oeventroper Aufstellung ist wohl unter den Tisch gefallen. Gemeinhin wird ja vor dem Druck Korrektur gelesen. Hier befürchtet der Chronist, daß da jemand gelesen hat (vielleicht aus der Stadt Meschede), der 5 Jahre nach der Neugliederung von der mittlerweile auch älter werdenden neuen Stadt Arnsberg immer noch keine Ahnung hat.

★

(D. C.) Am 2. Weihnachtstag um 17 Uhr veranstaltet die Pfarrgemeinde in der kath. Pfarrkirche ein weihnachtliches Konzert.

Die Mitwirkenden sind: Klaus Remy, Orgel; Markus Leonhardt, Flöte; der gemischte Chor unter der Leitung von Hubert Enste; der Kolpingchor und der Kinderchor der Grund- und Hauptschule unter der Leitung von Erhard Jaekel. Die Bevölkerung ist herzlich eingeladen.

★

Insgesamt 84 Mitglieder des TuS Oeventrop haben in diesem Jahr die Prüfung zum Erwerb des Sportabzeichens abgelegt.

Das ist besonders auch ein Verdienst von Traute Schmidt, Hasenackerweg. Allerdings ist sie der Meinung, daß bei der Größe des TuS Oeventrop noch viel mehr Mitglieder das Sportabzeichen erwerben sollten.

Hier Art des Sportabzeichens und Erwerber:

Schülersportabzeichen Bronze:
Ilona Schwager, Verena Schmidt, Frank Petersmann, Susanne Klute, Christina Hensel, Olaf Köster, Hartmut Graefe, Jürgen Spiegel, Britta Tschepel, Petra Schulte, Boris Koßmann, Peter Pöttgen, Astrid Rüther, Jörg Frontschak, Carsten Fluck, Bernd Wiesehöfer, Sascha Kolle, Heike Kraas, Bettina Schulte, Mabel Rickes, Jörg Bräutigam, Andreas Nimbs, Thorsten Bohleber.

Schülersportabzeichen Bronze, Wiederholer:
Anja Kuske, Manuela Wiesehöfer, Thomas Pietz, Silke Spindeldreher, Marion Sommer, Panja Prein, Karina Brouwer, Stefanie Güttel, Markus Arl.

Schülersportabzeichen Silber:
Sabine Spiegel, Bernd Siedhoff, Dirk Pinke, Jan-Dirk Hennig, Anja Ufermann, Barbara Spielmann, Bernd Wegener, Kerstin Zenker, Rüdiger Klute, Franzis Adam.

Schülersportabzeichen Gold:
Stefanie Kutnar, Anke Becker, Thomas Höhmann.

Jugendsportabzeichen Bronze:
Claudia Hachmann, Birgit Pöttgen, Gaby Hennig, Christian Klute, Andrea Vieth, Marianne Weiß, Susanne Hachmann, Björn Winkler, Silvia Wolff, Stefan Spies, Norbert Schmidt.

Wiederholer:
Thomas Müller, Susanne Müller.

Jugendsportabzeichen Bronze mit Silberkranz:
Simone Brüggemann, Hartmut Petersmann, Barbara Vielhaber,

(bitte umblättern)

Günther Elkemann

TABAKWAREN · AUTOMATENDIENST

Tabakwaren + Zigarren in größter Auswahl
Lotto-Toto-Annahmestelle + Schreibwaren
Zu Sylvester: Feuerwerk in größter Auswahl aus dem ältesten Fachgeschäft am Platze!

5760 ARNSBERG 2 · JÄGERSTRASSE · RUF 30 29

Mein Team und ich sind Spezialisten für Krankenfahrten!

ZUVERLÄSSIG

Stadtbruch 6,00 DM
Gierskämpen 6,00 DM
Stadtgebiet 5 DM
Wolfschlucht 6,00 DM
Schreppenberg 6,00 DM

PROMPT

Neu!
HEXE
Mietwagen
Ruf 3535

Unseren Taxibetrieb erreichen Sie weiterhin unter 4050



Ein tolles Geschenk
Alu-Sportrad
3-Gang
DM 459,-

WIERLEUKER
Hauptgeschäft Bruchhausen
Telefon (0 29 32) 46 76
Bruchhauser Straße 67
Filiale Neheim,
Apothekerstraße 10
Telefon (0 29 32) 2 29 60

Moha-Moden

bietet immer etwas Besonderes

Spitzenqualität zu günstigen Preisen:

Lambswool-Pullover
Gr. 36 bis 46, Wolle mit Synthetik in 3 verschiedenen Formen, auch mit Rollkragen — **29,90**

Flanell-Blusen
Gr. 36 bis 46, in vielen, modischen Dessins
DM 29,90 — **20,-**

Flanell-Stretchhosen
Gr. 36 bis 46, Ia-Qualität, Wolle mit Polyester
DM 79,— — **69,-**

Wir brauchen Platz für neue Ware, daher haben wir schon jetzt einige Artikel sehr stark im Preis ermäßigt!

Moha modern

Ein Besuch lohnt sich stets!

576 Arnsberg 2
Alter Markt 17

GARDINENHAUS

Johannes Schwefer

5778 MESCHEDE-FREIENOHL
St.-Nikolausstraße 2 (Am Kirchplatz)
Telefon 0 29 03 - 7 53

Vorhangstoffe — Teppiche — Teppichböden
Eig. Polstermöbel-Werkstatt — Gardinen-Reinigung
Lederwaren — Betten — Heimtextilien

Das große HiFi-Erlebnis bei Radio-Mommertz

NEU EINGETROFFEN: Mini-Hifi-Türme von Hitachi, Sony, TEC, Kraus.

WEITER FÜHREN WIR: Akai, Blaupunkt, Braun, Crown, Dual, Grundig, Nikko, Saba, Schneider, Silver, Sharp, Transonic, Visonik, Wega.

■ Die neuen Musik-Cassetten von Arcade und Ketell sind da.

Das junge moderne Fachgeschäft in Arnsbergs Altstadt

Radio Mommertz
Fernseh + HiFi-Studio
Apostelstraße 8 · Telefon (0 29 31) 47 31
5760 Arnsberg 2

Sport Schneider

Clem.-Aug.-Str. 10 · ARNSBERG 2 · ☎ (02931) 10791

● fachgerecht · qualitätsbewußt · erfahren ●

Besuchen Sie unsere Filiale in Arnsberg 2, Ecke Henzestraße/Clemens-August-Straße, mit:

- **PUMA SHOP**
- **REITEN**
- **JAGD**
- **LANGLAUF**
- **TRIMMGERÄTEN**

mit führenden Qualitätsartikeln von:

KLEPPER — HOLA — ELHO — EUROTURNIER — BLIZZARD — TRAK — RAICHLE und GLORIA.



Ein schöner Tag. Im 5. Gang.

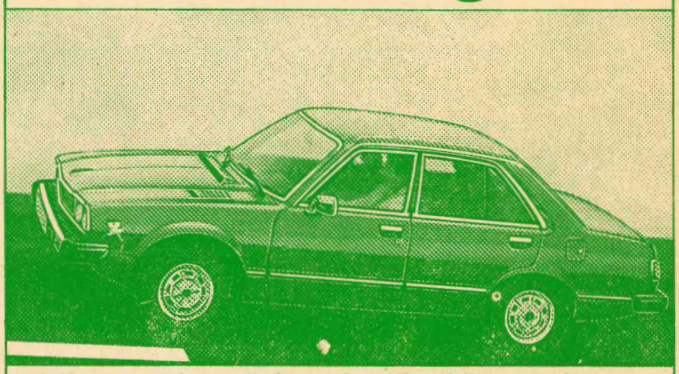

Mit Frontantrieb und 5-Gang-Getriebe. Mit neuartigem optischen Kontrollsystem und Wartungsintervall- Anzeige. Dazu Drehzahlmesser, Digital-Quartzuhr, UKW/MW-Radio... Wartungsarmer 1590 cm^3/59 kW (80 PS)-Motor, Normalbenzin (DIN 51600). Probefahrt bei uns!

HONDA ACCORD
Limousine

Autohaus Toch

5760 ARNSBERG 2
Hammerweide 24 · Ruf 4129

Frank Schnürch, Andrea Wolff, Andrea Weiß, Susanne Ludewig, Roger Loberg.

Jugendsportabzeichen Silber:
Ursula Kraft, Michael Hilmerich, Olaf Spindeldreher, Thomas Güttel.

Jugendsportabzeichen Gold:
Susanne Schmidt (5. Prüfung).

Deutsches Sportabzeichen Bronze:
Gerd Beule, Wilfried Büttner (2. Prüfung), Wolfgang Schmidt, Dirk Masslow (6. Prüfung), Karl Tebbe, Ansgar Leonhardt.

Deutsches Sportabzeichen Silber:
Hannelore Schmidt.

Deutsches Sportabzeichen Gold:
Rudolf Pöttgen (3. Prüfung), Helga Krause (8. Prüfung), Günter Schmidt (12. Prüfung), Hans Masslow (Gold mit Zahl 15), Diethelm Müller (Gold mit Zahl 5), Traute Schmidt (8. Prüfung).

Die Post informiert

Im Mai dieses Jahres berichtete der Arnsberger Stadtanzeiger ausführlich über den Telefon-Nahdienst, der im Januar 1980 auch in Arnsberg und Umgebung eingeführt wird. Damit die Telefonkunden in Alt-Arnsberg wissen, mit welchen Orten sie demnächst im 8- oder 12 Minuten-Takt telefonieren können, veröffentlichen wir diese Skizze

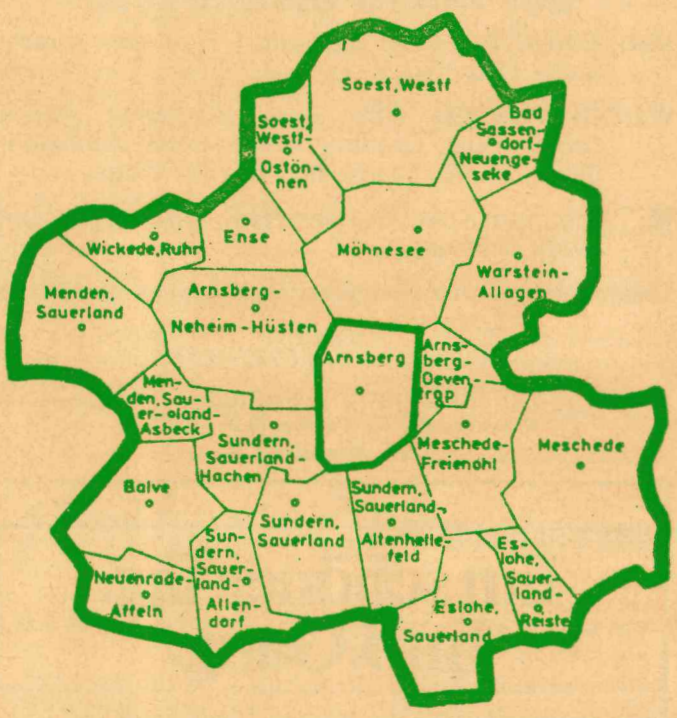

über den Nahbereich Alt-Arnsberg, dessen Mittelpunkt auch die Ortsteile Breitenbruch, Niedereimer, Rumbeck und Uentrop umfaßt. Alle hier aufgeführten Orte außerhalb der genannten Stadtteile sind wie bisher nur durch das Wählen der Ortskennzahl, der „Vorwählnummer", erreichbar. Die Sprechdauer pro Gebühreneinheit beträgt dann montags - freitags von 6-18 Uhr und samstags von 6-14 Uhr acht Minuten, zu den anderen Zeiten zwölf Minuten. Als Zeipunkt der Umstellung auf den „Telefon-Nahdienst mit Zeittakt" ist der 23. Januar 1980 für folgende Ortsnetze vorgesehen: Arnsberg-alt, Arnsberg-Neheim-Hüsten, Sundern, Sundern-Altenhellefeld, Sundern-Hachen, Ense und Arnsberg-Oeventrop.

Carl Narberhaus, 60 Jahre treues Mitglied der Concordia

erhielt nun, von seinem Kuraufenthalt zurückgekehrt, die ihm aus Anlaß des 115. Stiftungsfestes der Concordia zugedachte ehrenvolle Auszeichnung, die Concordia-Ehrennadel mit Urkunde, aus der Hand des Vorsitzenden Hans Gerbracht feierlich im Kreis der Sangesbrüder überreicht. Carl Narberhaus, der heute noch an jeder fröhlichen Sängerfahrt und an jedem Sängertreffen teilnimmt, hat weit über 50 Jahre aktiv im Chor mitgesungen und war schon dabei, als noch Lehrer August Neuhäuser sen. (Wind sen.) und später Lehrer Adolf Böhmer den Taktstock führten. Längst ist er Träger der goldenen Ehrennadel des Deutschen Sängerbundes und war wegen seiner Verdienste um den Verein schon beim 100. Stiftungsfest (1964) Concordia-Ehrenmitglied.

TANZSPORTABTEILUNG IM TV ARNSBERG 1861 e. V.

Im Turnverein Arnsberg 1861 e.V. soll eine Tanzsportabteilung für Gesellschaftstanz ins Leben gerufen werden. Tanzfreudige Paare sind zur Teilnahme herzlich eingeladen.
Die Abteilung wird Mitglied des Deutschen Tanzsportverban[illegible] NRW e. V. sein. Talentierte bzw. interessierte Paare können auch an Turnieren teilnehmen; auf Wunsch kann sogar das Tanzsportabzeichen erworben werden.
Die neue Tanzsportabteilung im TV Arnsberg 1861 soll **keine Konkurrenz** zu den öffentlichen Tanzschulen darstellen. Grundkenntnisse im Tanzen sollten daher in Tanzschulen bereits erworben worden sein.
Interessenten wollen sich bitte melden bei: A. und S. Kantorek, Wedinghauser Straße 26 in 5760 Arnsberg 2, Telefon (0 29 31) 36 96 **oder** (0 29 31) 42 71 (nur tagsüber).

ARNSBERGER STADTANZEIGER
Herausgeber: Annemarie Molitor + Partner GbR
Oberglösinger Straße 55 a, 5760 Arnsberg 2, Telefon: (0 29 37) 65 13 + 4 25
Verantwortlich für den Gesamtinhalt: Annemarie Molitor
Auflage: 16.000 verteilte Exemplare
Erscheinungsweise: Wird kostenlos an die Haushaltungen in Alt-Arnsberg, Breitenbruch, Bruchhausen, Frenkhausen, Freienohl, Herblinghausen, Niedereimer, Oeventrop, Olpe, Rumbeck, Uentrop und Wennigloh verteilt.
Zur Zeit gilt die Anzeigenpreisliste Nr. 2 vom 1. August 1977.
Die Verwertung von Mitteilungen, Anzeigenlayouts etc. durch andere als d[illegible] Herausgeber ist — auch auszugsweise — nur mit Genehmigung derselb[illegible] zulässig.

Porzellan
KALTHOFF
Inh. Werner Schupp
Möhnestraße 10
5760 Arnsberg 1-Neheim-Hüsten
Telefon 0 29 32 - 2 27 49

Die richtige Adresse für Ihre Weihnachtsgeschenke.

Porzellanhaus
BRUSIS
Inh. Helga Schupp
Alter Markt 8
5760 ARNSBERG 2
Telefon 0 29 31 - 37 78

Auch in diesem Jahr haben wir wieder eine Fülle neuer Geschenkideen zusammengetragen. Völlig andere Sortimente von neuen Lieferanten. So finden Sie jetzt z. B. Orig. Schweizer Spieluhren in wertvollen Schatullen mit echten Intarsien und klassischen Melodien.
Oder Porzellan-Ikonen von „Heinrich" in limitierter Auflage für den anspruchsvollen Sammler. Verspielte Schalen, Dosen oder Pokale von der Manufaktur Dresden - jedes Teil handgemalt. Vielleicht suchen Sie auch rustikale Keramik in warmen Erdtönen, natürlich handgetöpfert.
Besuchen Sie uns doch einfach. Wir sind die Spezialisten für das richtige Geschenk.

Die Handwerkerseite

Hier inserieren und empfehlen sich ausschließlich Handwerksbetriebe!

DAS HANDWERK – Deutschlands vielseitigster Wirtschaftsbereich

ALUMINIUM – FENSTER – TÜREN

Franz Klute, Freienohl, An der B 7, ☎ 0 29 03 - 4 24

AUGENOPTIKER

OPTIK-MARX Rumbecker Str. 16 ☎ (0 29 31) 1 02 67

OPTIK AVERBECK, Brückenplatz 5, ☎ 0 29 31 - 1 04 86

Brillen Etzler Steinweg 10, ☎ 0 29 31 - 31 79

AUTOLACKIEREREI

Karl-Heinz Arnold, Clem.-Aug.-Str. 93, ☎ 1 09 47

H. Hoevel, Eichholzstraße 20, ☎ 0 29 31 - 40 11

BETTFEDERNREINIGUNG

Betten Masseck · Brückenplatz · ☎ 0 29 31 - 1 02 21

...CH – WAND – UND ABDICHTUNG

Willy Hesse, Dammstraße 3-7, ☎ 0 29 31 - 40 46

...LEKTROGERÄTE + ELEKTRO-INSTALLATION

Elektro B. Burmann - Inhaber F. J. Kölsch
Arnsberg 2, Wetterhofstr. 15/17 - ☎ 0 29 31 - 1 05 64

ELEKTRO-*Siebert* Königstraße 2, ☎ (0 29 31) 35 24

Polentz & Weisgerber, Niedereimer, ☎ 0 29 31 - 73 59

FOTOGRAFIE

Bruno Küper, Clemens-Aug.-Str. 74 und Neumarkt 4
Industrie- u. Werbefotografie, Amateurarbeiten ☎10776

FRISEUR-SALON

Kurt Benfer jun., Clemens-August-Str. 12, ☎ 1 06 72

HAUSGERÄTE – KUNDENDIENST

SIEMENS **BRUNO KÖNIG**
Constructa Bergstr. 19, 5760 Arnsberg 2, ☎ 35 55

...ANKER LIEBHERR ESTA Karl Friedrich Niggeloh
Alter Markt 32 · Telefon (0 29 31) 35 44

HÖRGERÄTE-AKUSTIKER

OPTIK-MARX Rumbecker Str. 16 ☎ (0 29 31) 1 02 67

OPTIK AVERBECK, Brückenplatz 5, ☎ 0 29 31 - 1 04 86

INNENDEKORATION / GARDINEN-REINIGUNG

FETTE Raumausstatter - Fachbetrieb
Arnsberg 2, Alter Markt 11, ☎ 0 29 31 - 30 38

Gardinenfachgeschäft H. Müller 5760 ARNSBERG 2
Clemens-August-Straße 3
☎ (0 29 31) 1 20 44

KFZ-HANDEL / REPARATUR / ABSCHLEPPDIENST

DATSUN Gerhard Deubel, Oev., Glösinger Str., ☎ 6562

VW + AUDI, Auto-Düring, Grafenstraße 60, ☎ 1 22 46

H. Hoevel, Ruhrstr. 70-72, ☎ 40 11-15 - MERCEDES - VW - AUDI

BMW-Vertragshändler und Abschlepp-Dienst
Günter Trüller, Rumbecker Straße 44+47, ☎ 1 20 21

LADA-Händler Gerhard Ebbers, ☎ 1 23 25

Renault-Service J. Toch, Hammerweide 24, ☎ 41 29

KÜRSCHNEREI

Pelzmoden REISS
Clemens-August-Straße 19, ☎ (0 29 31) 1 04 40

KLEMPNER / INSTALLATEURE

Josef Liesenfeld, Jägerstraße 46, ☎ 0 29 31 - 35 14

Bruno Bause, Unterm Römberge 4, AR 2, ☎ 37 48

MALERBETRIEBE

Paul Droste, Burgweg 11a, 0 29 31 - 43 96
Fassadenanstriche, Moderne Anstrich- und Tapezierarbeiten

Gerd Betten, Abg. 2-Oev., Dinscheder Str. 11, ☎ 315
Kunststoff-Fassadenanstriche, Malerarbeiten, PVC- u. Teppichverleg

MARKISEN-SONNENSCHUTZ

Herbert Müller, Clemens-August-Straße 3, ☎ 1 20 44

MASSKONFEKTION VOM FACHMANN

Norbert Brüggemeier, City-Center, ☎ 0 29 31 - 1 06 74

METALLBAU – STAHLBAU – SCHLOSSEREI

Huß & Knauer, 5760 Arnsberg 2, Apostelstr. 5, ☎ 3414

METZGEREI / FLEISCHEREI

Bernh. Buchheister, Steinweg 4, ☎ 0 29 31 - 36 55

Günter Stein- Wetterhofstraße 20, ☎ 0 29 31 - 1 35 07

RADIO / FERNSEHEN / PHONO

RADIO BUCHARDT Gutenbergplatz und Alter Markt ☎ 1 07 31

F.J. Hanses Oeventrop - 02937-6696
Glösinger Straße 98

radio-hensel Kirchstraße 27
☎ 0 29 37/ 402 + 63 33

radio karbe ... mit dem 100%igen Kundendienst
5760 Arnsberg 2, Clem.-Aug.-Str. 13, ☎ 10490

Fernsehschnelldienst **MOMMERTZ** 5760 Arnsberg 2 - 0 29 31 - 47 31
Apostelstraße 8

tele-dienst piwinski 5760 Arnsberg 2 – Tel. 1 02 77
Clemens-August-Straße 55

SCHREINER

Josef Beleke, Clem.-Aug.-Straße 69, ☎ 1 05 15

SCHUHE / VERKAUF / REPARATUR / MASSANFERT.

Schuh-Linn: Orthopädie-Reparatur-Verkauf
Efeuweg 8 u. Kirchstr. 35, Oeventrop, ☎ 0 29 37/6372
Lieferant aller Krankenkassen!

STEIN- UND BILDHAUER

Grabmale Max Hein, Hellefelder Str. 59a, ☎4459-6815

Grabmalgestaltung Reinhard Hilligsberg, ☎ 1 08 24
Werkstatt und große Ausstellung Clem.-Aug.-Str. 72

UHRMACHER

Uhren Etzler Steinweg 10, ☎ 0 29 31 - 31 79

(Fortsetzung: Dr. Herbold erinnert sich)

Wechselvolle Geschichte

Das Haus erlebte eine wechselvolle Geschichte. 1925 erwarb es die Westdeutsche Versicherungsanstalt für selbständige Handwerker und Gewerbetreibende zu Dortmund. In den Jahren der großen Wirtschaftskrise war dort ein „Freiwilliger Arbeitsdienst" untergebracht. 1934 ging es auf die „Stiftung Hindenburghaus" über. Dahinter stand die Gauleitung der „N. S. Hago" – das war die Parteiorganisation der Kaufleute. – Sie richteten dort die „Führerschule Josef Wagner" ein. Ein Jahr später wurde die Gauleitung der NSDAP in Bochum Eigentümer.

Die Stadt erwirbt die Villa Seibertz

Als Arnsberg Garnisonstadt wurde und Behelfsunterkünfte für die Truppen gesucht wurden, mußte die Landwirtschaftsschule aus der Sauerstraße weichen. Sie zog in die Villa Seibertz, die 1938 von der Stadt erworben wurde. Dann kam der Krieg. Das Marienhospital mußte Platz für Lazarettbetten schaffen. Erneut erhielt die Villa eine andere Aufgabe: sie wurde Hilfskrankenhaus. Als der Krieg vorbei war, brauchte man zwar keine Lazarettbetten mehr, dafür wurden aber Krankenbetten für die durch Flüchtlinge und Vertriebene stark gewachsene Bevölkerung gebraucht. Der „Hasenwinkel" mußte als Hilfskrankenhaus beibehalten werden.

Sankas im Einsatz

Das „Hilfskrankenhaus Hasenwinkel" war schon ein abenteuerliches Unternehmen. Im Haupthaus und im 1934 errichteten Wohnhaus waren die Betten untergebracht, die beliebtesten auf der großen Südveranda. In der Küche wurde das „Beste vom Besten" von der Küchenschwester zubereitet. In der eigenen Ökonomie wurden Schweine gemästet.

Schwestern und Personal schliefen im Spitzboden beider Häuser in Räumen, die mit Feldmühle-Karton behelfsmäßig abgeteilt waren. Wie Dr. Baumeister, so fuhren auch die Kranken täglich bei Bedarf zwischen Nordring und Hasenwinkel hin und her. Unter dem Kommando von Riesen Franz im Landsberger Hof – Hansknechts Josef von der Feuerwache ist noch einer der „Aktiven" von damals – standen zwei alte Wehrmachts-Sankas. Einer war für vier Liegen eingerichtet und „soff" auf 100 km so um die 30 Ltr. Benzin. In diesen beiden Krankenwagen fuhren die Patienten zurBehandlung ins Haupthaus und später zurück. Nun war damals die Ringstraße aber keine Autobahn, zwischen Auf der Alm und Ehmsenstraße nur ein befestigter Feldweg. So war es auch gar nichts Besonderes, daß mal ein Sanka mit Patienten im Schlamm stecken blieb und dort mit fremder Kraft wieder flott geacht werden mußte.

Ende im Hasenwinkel

Das Hilfskrankenhaus war trotz aller Beschwernisse bei Patienten und Schwestern beliebt. Als die Stunde der Auflösung mit der Fertigstellung des Erweiterungsbaues am Nordring kam, gab es großes Wehklagen besonders bei den Schwestern. Dem Stadtdirektor nahmen sie es sehr übel, daß er ihre Idylle störte. So passierte es, daß die Stallschwester an einem schönen Sonnenmorgen aus der Stalltür trat und eben noch den „bösen Mann" im Haupthaus verschwinden sah. Ihren Mißmut über das Ende des Hauses vertraute sie mit beredten Worten einer Frau an, die sie nicht weit vom Stall antraf. Dabei wurde der Stadtdirektor nicht geschont. Sie kehrte in den Stall zurück, nachdem sie ihrer Seele Luft gemacht hatte. Doch wer beschreibt ihr Entsetzen, als sie kurze Zeit später sah, wie besagte Frau Arm in Arm mit dem zurückkommenden Stadtdirektor fortging. Als sie sich von dem ersten Schreck erholt hatte, konnte sie nur noch rufen: „Trau, schau, wem! Trau, schau, wem!"

Ein Neubeginn

Zur Finanzierung des Krankenhausbaues am Nordring mußte der Hasenwinkel verkauft werden. Aber wer interessierte sich schon für das alte, abgewohnte unmoderne Gebäude. Mal war gedacht, darin die Deula-Schule unterzubringen. Dann wurde es den Clemens-Schwestern in Münster als Erholungsheim angeboten. Doch alle winkten ab.

Zu dieser Zeit war der Alt-S.G.V.-er Wilh. Münker auch im Raum Arnsberg als „Reklame-Schreck" sehr aktiv. Bauämter und Gewerbetreibende fürchteten den unerbittlichen Verfechter sauberer Werbung und Kämpfer gegen stillose Schilderwälder. Zu irgendeinem Zeitpunkt wurde in Kreisen des Arnsberger SGV der Gedanke eines eigenen Heimes geboren. Daran war Herr Sluet nicht unbeteiligt. Als der Gedanke Boden gewann, galt es nur noch, das Geld zu beschaffen. Und dafür gab es auch einen Mann: der den Arnsbergern noch bekannte Dr. Spellsberg, bis 1950 Sparkassenchef in Arnsberg, dann in Hagen.

1954 erwarb der SGV. das Gebäude mit großem Grundstück und richtete es als Jugendhof ein. Der erste Betreuer, Herr Dörnfeld, baute auf, sein Nachfolger, Herr Schnadt, erlebt nun in unseren Tagen den großzügigen Ausbau einer Einrichtung, die von Jahr zu Jahr größerer Bedeutung für die Wanderer im SGV. erhält.

1956 verkaufte die Stadt noch weitere 24.000 qm an den SGV. war ursprünglich Hintergelände des Hofes Röhrig. Die Feldmühle erwarb es, um darauf Wohnungen für ihre Betriebsangehörigen zu errichten. Als man Dr. Thier von Düsseldorf das Gelände vorführte, lehnte er den „Schwindsuchtshang" als Baugelände ab. Dort lag am längsten der Schnee. Die Stadt sprang ein. Sie hatte gerade Hörsters Farmer ins Seufzertal umgesiedelt. Aus dessen Gelände stellte sie im Tausch der Feldmühle den „Dornbusch" zur Verfügung. Den „Schwindsuchtshang" bekam der SGV. als Sommerzeltplatz. Zusammen mit dem Hauptgrundstück war damit ein breiter Schutzstreifen vor den Stadtwald gelegt, der sicher ein weiteres Vordrängen der Bebauung auf Dauer verhindert.

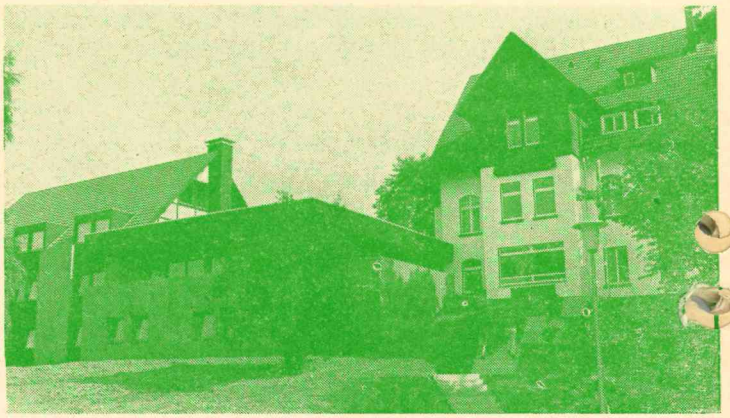

Der SGV-Jugendhof mit Neubau 1979

TOYOTA Matten

TOYOTA- Vertragshändler

Autoreparaturen aller Art
Karosseriearbeiten, Abschleppdienst
Ständig Neufahrzeuge und geprüfte Gebrauchtwagen vorrätig

Besuchen Sie uns doch einfach mal.

Meschede-Freienohl, Bahnhofstraße 40
Telefon (0 29 03) 62 51

TOYOTA Vertrauen Sie Ihrem Verstand.





finden Sie bei Spielwaren

Schwartekopp

FARBEN·TAPETEN

BODENBELÄGE

Wir überzeugen durch Leistung und Qualität:
Unser Teppichbodenlager und die neuen Kollektionen müssen Sie unbedingt einmal anschauen.
Wir bieten Ihnen Qualitätsware zu weit herabgesetzten Preisen. – Wir möchten Sie überzeugen, darum schauen Sie einmal unverbindlich bei uns rein.

Herrliche Brücken in vielen Größen und Farben
Echte handgeknüpfte Berber
Bundesliga Matten und Fußmatten
P. V. C. - Böden in vielen Breiten

Alfred
HACHMANN
Malermeister

Hohe Straße 19
5760 Arnsberg 2 – Oeventrop 0 29 37 / 723

AUDIO
VIDEO
SERVICE
HOBBY NEU

HENSEL
OEVENTROP
Telefon: 402 + 6333

baumarkt

System Wolff
Exklusive Sonnenbank mit dem großen Bestrahlungsfeld 1.800 mm geringer UV-B Anteil Kopf- und Fußpolster mit umlaufendem Holzdekorrahmen, Größe 205 x 65 cm steckfertig installiert
DM 1.498,–

Überzeugen Sie sich!
Ein wirklich einmaliger 52tlg. Chrom-Vanadium-polierter Steckschlüsselsatz
. . .zum einmaligen Preis
DM 118,–

Doppelschleifer
mit 125 mm Scheiben, GS geprüft **89,90**

Heimwerker-Schweißgerät
in Profi-Qualität kompl. mit Schweißplatzausrüstung **149,–**

AEG-Zweigang-Elektronic-Schlagbohrer
SB2E - 680 mit 13 mm Bohrfutter
Materialgerechte Drehzahlanpassung
339,–

Modernes Wohnraumleuchten-Sortiment

Exklusiver Wand- und Decken- „Spot“
1 flammig, max. 60 W in massiv eiche-messing rustikal **24,95**

3-flammiger exklusiver Decken-„Spot“
mit runder Deckenplatte, max. 3 x 60 W in massiv eiche-messing-rustikal
99,90

Unser Leuchten-Hit!
Exklusive Außenleuchte
ein echtes Top-Modell in rustikaler Ausführung
49,90

Wand- und Deckenspot
kompl. mit 100 WReflektorlampe **9,90**

Rustikale Bodenfliesen
für gehobene Wohnräume Format 20 x 20cm
1. Wahl **pm 22,95**

Preiswerte Dekorfliesen Format 15 x 15 cm
1. Wahl **pm 9,95**

1. Wahl Kleinmosaik
in dezenter Farbe
pm 17,40

Knauf-Fliesenkleber
25 kg Sack für innen und außen nach DIN 18156 **16,90**

Auto-Batterie-Ladegerät
ideal für jeden Autobesitzer **26,95**

Starthilfekabel 10 qmm
starke Ausführung für PKW, LKW und Schlepper geeignet **11,95**

Auto-Kompressor 12 V
zum Aufpumpen von Autoreifen, Schlauchbooten, Luftmatratzen usw. Druck bis 4 bar, komplett mit Luftschlauch und 4 Spezialdüsen **76,25**

die sichere Alarmanlage
für jeden PKW, einfache Montage **49,90**

: macht bauen billiger

Öffnungszeiten:
Mo – Fr 8.30 – 18.00
Sa 8.00 – 13.00
langer Sa 8.00 – 17.00

NOEKE
5778 Meschede 3 - Freienohl
Freienohler Str. 124-128
Tel.: 02903/6651-54

Das Neueste aus Uentrop . . .

. . . die Dorfeiche wird 110 Jahre alt!

Wo in Uentrop die Straßen „Zum Hainberg" und die „Dorfstraße" aufeinandertreffen, steht vor dem Haus Schüttler die alte, ehrwürdige Dorfeiche. 1980 ist es 110 Jahre her, als Opa Schüttler damals eine kleine Sommereichenpflanze in die Erde steckte. Bis heute ist daraus ein mächtiger, harter und fester Laubholzbaum gewachsen, der für alle Uentroper ein Begriff ist. Beleuchtet man die verflossenen 110 Jahre einmal, so muß feststellt werden, daß die Eiche mehrere Kriege heil überlebte und daß die Dorfbewohner in dieser Zeit viel Freud und Leid an ihr vorbeigetragen haben. Für manchen Uentroper werden aber auch Kinds- und Jugenderinnerungen wach, wenn er an das Leben um und unter der Eiche zurückdenkt. Einen Riesenspaß machte da das Knickern. Mit einem angewinkelten Zeigefinger wurden bunte Glaskugeln in kleine Löcher im Erdboden befördert. Opa Schüttler ärgerte sich immer wahnsinnig, wenn er die Erdlöcher unter der Eiche wieder füllen mußte. Von dem großen Lärm, den die Kinder beim Knickern verursachten, wurde er einmal so in Rage gebracht, daß er eine ganze Portion frische Pflaumensteine auf die Knickernden herabrasseln ließ. Die Kinder allerdings hatten ihre helle Freude daran und knippelten anstatt der Glaskugeln die Pflaumensteine in die Erdlöcher.

Um den Fußstamm der Eiche baute später Altbürgermeister Johannes Schüttler (Napfel) eine rustikale, feste Bank. Häufig war dann diese Bank Treffpunkt Jungverliebter. (Man bedenke, daß die Straßen in der damaligen Zeit noch dunkel und unbeleuchtet waren.) Vielleicht könnte die Eiche selber zu diesem Thema viel sagen. Sie aber schweigt diskret!

Das Laub- und Astwerk der alten Eiche bot in der Vergangenheit manchem Vogel und vielen Eichhörnchen Unterschlupf. Aber nicht nur daran erfreuten sich die Dorfbewohner sondern auch die gestielten Früchte wurden für die verschiedensten Bastelarbeiten verwand. Oft sammelte man die Früchte auf und fütterte damit im Winter das Wild im Wald.

Die Dorfeiche spielte also selbst im Winter eine Rolle. So wurde die Dorfstraße bei glatter und eisiger Fahrbahn von der B 7 bis zur Dorfeiche mit Flugasche bestreut. Diese Asche bremste das unheimliche Tempo der Schlitten- und Bobfahrer, die ihre Fahrt immer oben am Friedhofseingang (in Höhe des heutigen Hauses Karl Lenze) begannen, so stark ab, daß sie nicht auf die B 7 fuhren und meistens in Höhe des Hauses Lange (bei Balbo) zum Stillstand kamen. Aber höher als bis zur Eiche wurde nie gestreut.

Auch Leid und Schmerz haben in der Vergangenheit unter der Dorfeiche nicht gefehlt. So mußte die Familie Johannes Schüttler ertragen, daß Sohn Hans-Günter von einer explodierenden Brandbombe getroffen wurde und verstarb.

Vieles hat sich in den vergangenen 110 Jahren geändert, nur die Dorfeiche ist der Mitelpunkt geblieben. Noch heute beginnen an diesem Platz viele Veranstaltungen (Schnadegang, Kinderschützenfest, Martinszug, Martinsspiel usw.). Was für Alt-Arnsberg die „Gute Stube" (Alter Markt) ist, bedeutet für Uentrop der Platz um und unter der Dorfeiche. Die Uentroper werden alles daransetzen, daß dieses auch nach dem Bau der neuen Autobahn (sie teilt Uentrop bekanntlich in zwei Hälften) so bleibt. Möge die Dorfeiche noch viele Jahre dem Dorf Uentrop und seinen Bewohnern erhalten bleiben.

Ein herzliches Dankeschön gilt Opa Schüttler dafür, daß er vor 110 Jahren das kleine Sommereichenpflänzchen pflanzte.

★

ZUM JAHRESWECHSEL: Nur noch wenige Tage und wir schreiben das Jahr 1980. Schon jetzt möchte sich der Verfasser dieser Zeilen bei allen die „Das Neueste aus Uentrop" lesen und kritisch verfolgen bedanken. Es wurde in der Vergangenheit versucht ausführlich und neutral zu berichten, und ein wenig humorig zu klatschen. Auch in der Zukunft soll dieses so bleiben. Allen Lesern und deren Familien gesegnete Weihnachten und ein gutes Jahr 1980. K. R.



Die alte, ehrwürdige Dorfeiche in Uentrop vor dem Haus Schüttler.
Foto: Rap

MARKISEN
FENSTER
GELÄNDER
TÜREN
GARAGENTORE

RAINER FINKE
KUNSTSCHMIEDE · METALLBAU
5760 ARNSBERG 2
RUHRSTRASSE 27a · RUF 3006

Qualität vom Fachmann

HOOVER SERVICE
Reparaturen
Ersatzteile
STIEBEL ELTRON

Elektro Siebert
5760 ARNSBERG 2
Königstr. 2 · ☎ 35 24

. . . muß nicht teuer sein.

Wir haben die beste Glatteis-Versicherung:
Streusalz!

BERNHARD Grüne + Sohn
Inh. Bernhard Grüne
Hellefelder Straße 84 · 5760 Arnsberg 2 · Tel. (0 29 31) 1 07 35

Bauknecht-
Zuverlässigkeit.

KOMPLETTKÜCHEN

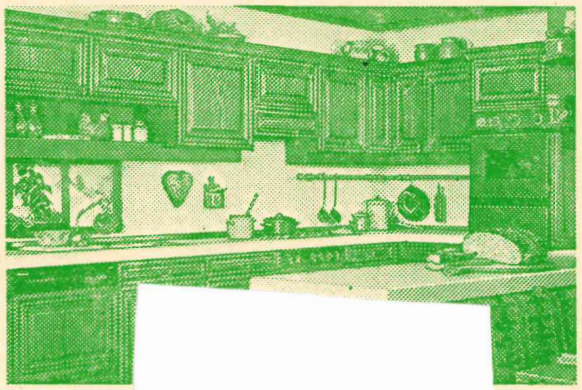

Von A… …plett

Sie bieten, was … …t macht: pflegeleichte Oberflächen, edle Hölzer, perfekten Schrankkomfort und hervorragende Verarbeitung. Und …eten, was eine Küche komplett macht: moderne Einbaugeräte, speziell für diese Küchen geschaffen. …in Partner – …on der Herstellung bis zum Kundendienst.

Bauknecht
weiß, was Frauen wünschen

Hörmann & Co.

5760 ARNSBERG 2
Hansastraße 6 Telefon 0 29 31 / 30 20 + 31 26
Geschäftszeiten: montags-freitags 8.00–17.00 Uhr
samstags 8.00–13.00 Uhr

…LAGENVERTEILUNG im STADTANZEIGER ab 0,06 DM p. Stück

Winterkauf jetzt!



„Verschiebe nicht auf morgen, was Du heute kannst besorgen."
Mit anderen Worten:
Bestellen Sie Ihren Ruhrkohle-Vorrat jetzt!

RUHRKOHLE SERVICE
Heizwert ist mehr wert

Ihr Ruhrkohle-Service-Händler

BERNHARD Grüne + Sohn
Inh. Bernhard Grüne
Hellefelder Straße 84 · 5760 Arnsberg 2 · Tel. (0 29 31) 1 07 35

Große Auswahl in Damen-Nachthemden und Damen und Herren-Bademäntel.

An allen 4 Samstagen vor Weihnachten durchgehend bis 18.00 Uhr geöffnet!

RÖSCH
WÄSCHE & BADE CREATION



CRUSE
ARNSBERG

Zu Weihnachten in unseren Spezialgeschäften über 70 Düfte zur Auswahl

Für die Dame:

Privat Collection	– Estee Lauder
Super Parfum	– Estee Lauder
Alliage	– Estee Lauder
Azuree	– Estee Lauder
Cinnabar	– Estee Lauder
J'ai Ose	– Guy Laroche
Fidji	– Guy Laroche
Eau Folle	– Guy Laroche
Fath de Fath	– Jacques Fath
Ellipse	– Jacques Fath
Expression	– Jacques Fath
Sikkim	– Lancome
Climat	– Lancome
O de Lancome	– Lancome



Magie Noir	– Lancome
Empreinte	– Courreges
VU	– Ted Lapidus
Y	– Yves St. Laurent
Rive Gauche	– Yves St. Laurent



Eau Libre	– Yves St. Laurent
Opium	– Yves St. Laurent
Cacharel	– Anais, Paris
Calandre	– Paco Rabanne
Douceline	– Guy Laroche
Blue Grass	– Arden
Cabriole	– Arden
Courant	– Rubinstein
Blazer	– Rubinstein
Apple Blossom	– Rubinstein
Kiry	– Marbert
Wong Ling	– Marbert
Kölnisch Wasser	– 4711
Inspirex	– 4711
My Melody	– 4711
Jacaranda	– 4711
Janine D	– 4711
Tosa	– 4711
Carat	– 4711
Eau de Lavanda	– 4711
Noncholance	– Mäurer + Wirtz
Suggestion	– Mäurer + Wirtz
Ravissa	– Mäurer + Wirtz

zahlreiche Accessoires und Taschen bekannter Firmen

Für den Herrn:

Aramis	– Estee Lauder
Aramis 900	– Estee Lauder
Aramis Devin	– Estee Lauder
Balafre Brun	– Lancome
Balafre Vert	– Lancome
Arden for men	– Arden
AF 77	– Courreges
Drakkar	– Guy Laroche
Mens-Club	– Rubinstein
Marbert Man	– Marbert
Green Water	– Jacques Fath
Ted Lapidus P. H.	– Ted Lapidus
Yves St. Laurent P. H.	– Yves St. Laurent
Paco Rabanne	– Paco Rabanne
Old Spice	– Shulton
Old Spice bounty	– Shulton
Old Spice lime	– Shulton

Tabak	– Mäurer + Wirtz
Granvalor	– Mäurer + Wirtz
Turnier	– Mäurer + Wirtz
Irisch Moos	– 4711
Canada Ceder	– 4711
Champaca	– 4711
Tarr	– 4711
Hattric	– 4711
Speick	– 4711
Blues Stratos	– 4711

CRÉATION PIERRE CARDIN MONSIEUR PARIS

Frottee- und Lederaccessoires:
Ted Lapidus - Andre Courreges - Dreika

Bademoden:
Felner - Spitzner - Dreika

Pulover und Westen:
Pierre Cardin - Carrucci - Courreges - Bonair

Herren-Unterwäsche:
Home - Carrucci

Herren-Oberhemden:
Claude Vigo - Home

Feuerzeuge für Herren:
Maruman

Kosmetik - Parfümerie

Steinweg 6

MEN-SHOP SPECIAL

Alter Markt 15

Franz-Jörg Schulte

FOTO- UND KOSMETIK-SHOP GMBH

5760 Arnsberg 2 · Telefon (0 29 31) 34 64