Nr. 1 32. Jahrgang 4. Februar 1981 An alle Haushaltungen



ARNSBERGER POST

Grußwort

Im Namen des Rates und der Verwaltung der Stadt Arnsberg möchten wir Ihnen auf diesem Wege für das Jahr 1981 die herzlichsten Grüße übermitteln.

Damit verbinden wir unseren Dank für Ihre vielfältige Mitarbeit bei der Gestaltung unseres Gemeinwesens.

Ein Jahreswechsel ist immer wieder Anlaß, Rückschau zu halten und das Erreichte kritisch zu beurteilen.

Wir meinen, daß wir eine kritische Rückschau für unsere Stadt nicht zu fürchten brauchen.

Rat und Stadtverwaltung sind auch 1980 den zahlreichen und unterschiedlichsten Aufgaben nicht aus dem Weg gegangen. Es wurden viele Entscheidungen gefällt und in die Tat umgesetzt, die man als zukunftsweisend bezeichnen kann. Alle Entscheidungen sind unter sorgfältiger Abwägung der verschiedenen Interessen aller Bürger dieser Stadt getroffen worden. Sofern einzelne Maßnahmen nicht die ungeteilte Zustimmung fanden, bitten wir um Verständnis dafür, daß solche Angelegenheiten wegen der übergeordneten Bedeutung dennoch verfolgt werden mußten.

Namens des Rates und der Verwaltung bitten wir um Ihre aktive und kritische Mitarbeit auch im Jahre 1981.

Zum neuen Jahr wünschen wir Ihnen alles Gute, Gesundheit und Zufriedenheit.

Ihre
GERHARD TERIET
Bürgermeister

DR. GÜNTER CRONAU
Stadtdirektor

KLAKAG-Helau und auch „Gut Holz!"

Hans (Willmes), »der Fidele Landsberger« regiert nun Narrensberg

Arnsberg. Der Karneval 1981 wurde mit der glanzvollen Prinzenproklamation am 17. Januar eröffnet. Hans (Willmes) der »Fidele Landsberger«, Inhaber der beliebten Kegelgaststätte am Alten Markt, schwingt nun das Narrenzepter über unsere Stadt.

In der dichtbesetzten, viel zu kleinen Schützenhalle, wurde Prinz Hans, dessen Sohn Hans-Peter zugleich Arnsberger Kinderprinz ist, unter Eskorte der Münsteraner Stadtwache zur Bühne geleitet und dort von Sitzungspräsident Paul Mura feierlich proklamiert. Der donnernde Applaus im Saal bekundete die Sympathie für den neuen

Der Ford Fiesta festival

Serienmäßig mit Festival-Extra-Ausstattung

- 4½-Zoll-Stahlfelgen mit Zierringen
- Heckscheiben-Wisch- und -Waschanlage
- Elektrische Scheibenwaschanlage
- Sitzbezüge im Sonderdesign
- Teppichboden wie im L-Modell
- Markante Dreifarben-Lackierung

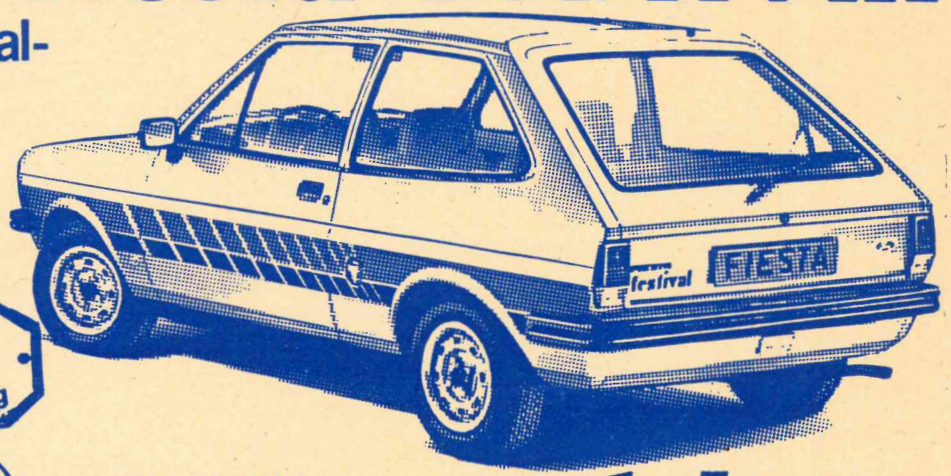

Das Millionending: FIESTA – 3 Jahre hintereinander von Verbrauchern als das Auto der Vernunft gewählt. – Gibt es einen besseren Beweis seiner Wirtschaftlichkeit?

UNSER PREIS: Ab DM 9.999,– incl. Überführung

Begrenzte Auflage.

Arnsberg 1, Im Ohl 4
Telefon (0 29 32) 2 30 48

Arnsberg 2, Wintroper Weg 12
Telefon (0 29 31) 1 20 38

autohaus baum

Prinzen und seine Devise :
»Frohsinn ist nicht alles, aber ohne Frohsinn ist alles nichts !«
Dann ließ Paul Mura souverän, unter Mitwirkung der seit Jahren bewährten, rührigen Musiker der Arnsberger Werdite Combo, ein großes karnevalistisches Programm abrollen, das alle Besucher vollauf begeisterte.
Landrat und Advokat Füllgräbe lieferte sich einen humorvollen Bütten-Dialog mit Regierungspräsident Richard Grünschläger. Ritter Conny nahm in einer langen Litanei alles aus dem kommunalen Bereich auf's Korn. Als neues Schloßtäubchen präsentierte sich Angelika Volz und später noch als Tanzpaar mit Rüdiger Franke sowie Nachwuchspaar Beatrix Volz und Uta Reith vor der großen und kleinen Tanzparade der KLAKAG. Und natürlich tanzte sich auch wieder Carola Schmidt – das Konditionswunder – in die Herzen aller Zuschauer. Auch die Stadtwache Münster mit Funkenmariechen und Tanzmajor, boten zu Ehren des Prinzen einen rasanten Auftritt. Tonius Wendel brachte mit seinen Liedern den ganzen Saal zum Schunkeln. Mia Müller aus Winterberg las den Männern die Leviten und löste dabei wahre Lachsalven aus. Heinz-Günter Stobbe gab sein Bütten-Debüt als gestreßter Bauherr. Star des Abends aber war der Schweizer Magik-Zauberkünstler Edrino, der den meisten Beifall erntete für seinen großen Spaß mit den geknoteten Spaghettis. Billy Mo brachte noch Stimmung zu später Stunde und die Werdite Combo sorgte, daß nach dem großen Finale die prächtige Fröhlichkeit bis zum frühen Morgen andauerte.



Führt das Narrenschiff durch die Session 80/81 : »Hans, der Fidele Landsberger«

Erstmalig in Arnsberg:

Prinzenbiwak der KLAKAG

Prinz Hans, der fidele Landsberger und sein Sohn Hans Peter vom alten Markt, werden auch beim erstmalig durchgeführten Prinzenbiwak der Klakag das Regiment führen.
Das Biwak, welches am 7. Februar gegen 11.11 Uhr beginnt, wird allen Arnsbergern die Gelegenheit geben, die Klakag mit Prinzen, Fanfarenzug und anderen Akteuren einmal hautnah zu erleben, ohne sich um die leider immer recht knappen Eintrittskarten zur Prinzenproklamation raufen zu müssen.
Es wird im Herzen der Altstadt, rund um den Maximilianbrunnen veranstaltet, und soll zu einer festen Einrichtung im Terminplan der heimischen Karnevalisten und ihrer Freunde aus allen Kreisen der Bevölkerung werden ; zumal der Erlös im Jahr der Behinderten einer Einrichtung des Kreiscaritasverbandes zufließen soll.
An einem großen Holzfeuer, mit viel Musik, bei knusprigen Würstchen und heißem Glühwein wird das ganze sicherlich eine ebenso runde Sache, wie die gerade erst mit großem Erfolg durchgeführte Prinzenproklamation.


Reisen in den Frühling
– Osterferien vom 4.-26.4. –
–Ostern 17.-20.4. –

4.- 9.4.	Zillertal	250,-
9.-12.4.	London	460,-
6.-15.4.	Rom	899,-
14.-26.4.	Meran	899,-
17.-20.4.	Prag	430,-
17.-20.4.	Vierw. See	299,-
17.-20.4.	Ruhpolding	240,-
17.-20.4.	Dinkelsbühl	315,-
17.-20.4.	Berlin	299,-
22.-26.4.	Gardasee	299,-

Reiseprogramm bitte anfordern. Buchungen in allen Reisebüros mit Henneke-Vertretung.
Henneke Reisen
Tel. (0 29 31) 70 41

SCHROTT und METALLE
werden laufend abgeholt von :
Rohproduktenhandel JOSEF WULFF, Arnsberg 2, Seißenschmidtstraße 8, Telefon (0 29 31) 1 06 46

ERGO-Leuchten, 12 St. mit Birnen und 2 Schinen a 3 m, zu verkaufen. Tel. (02931) 14612 oder 13892.

Hifi-Turm NORDMENDE 2 x 80 W **1875,–**

36er SABA COLOR 748,–

Heimradio NORDMENDE 198,–

RADIO HEINEMANN
5760 ARNSBERG 2
Auf der Alm 61 · Ruf (02931) 15389

Jetzt Gelegenheiten nutzen!

Wir renovieren unsere 1. Etage und brauchen Platz. Daher bieten wir Ihnen zu **stark reduzierten Preisen** qualitativ hochwertige Möbel bekannter Hersteller Einige Beispiele

De Sede Polstergarnitur in Neckleder braun ~~11715,–~~ **8780,-**

Schwerer Stilwohnschrank Eiche rustikal, mit Handschnitzerei 380 cm breit ~~9899,–~~ **6890,-**

Pötter Paneelwand in Teak, mit Lichtband ~~5225,–~~ **3110,-**

Eckbankgruppe in Eiche rustikal ~~5686,–~~ **3396,-**

Poggenpohl Anbauküche in massiver Eiche mit Elektrogeräten ~~7998,–~~ **4790,-**

Interlübke Schiebetürenschrank in Lack, beige/braun ~~3525,–~~ **1760,-**

Ruf Polsterbett mit Kissen ~~2355,–~~ **1410,-**

Himolla Fernsehsessel in Nappaleder ~~1498,–~~ **940,-**

DESIGNO EINRICHTUNGEN

MÖBEL SCHRÖER
an der B7 am Bahnhof
Meschede – Freienohl

SCHNEEPREISE

Schnee und Eis lassen unsere Fahrradpreise schrumpfen!

Angebot der Woche!

Markensportrad mit 3-Gang-schaltung, geschl. Kettenschutz, Speichenreflektoren, Keiltret-lager und Polstersattel, nur 275,-

FAHRRÄDER-MOTORRÄDER

WIERLEUKER

Hauptgeschäft:
BRUCHHAUSEN
Bruchhauser Straße 67
Telefon (0 29 32) 46 76

Filiale:
NEHEIM
Apothekerstraße 10
Telefon (0 29 32) 2 29 60



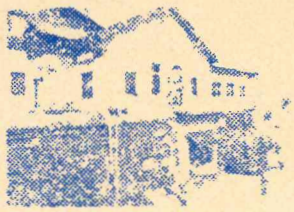

Speiserestaurant
„ZUR BÖRSE"
Eigentümer: Ludwig Gesing
5760 Arnsberg 2 / Sauerland
Alter Markt 2 · Tel. (0 29 31) 3712

Ein Restaurant mit behaglicher Atmosphäre erwartet Sie in der Stadtmitte von Arnsberg

Unsere anerkannt gut bürgerliche Küche wird auch Sie zufriedenstellen.

Mittag- und Abendtisch!

Räumlichkeiten für Familienfeiern aller Art, Tagungen und kleine Betriebsausflüge.

Wir suchen

haupt- und nebenberufliche Mitarbeiter

für Neheim-Hüsten, Arnsberg und Meschede
Gute Ausbildung, Unterstützung und zeitgemäße Provisionen.
Bestandsübertragung vorgesehen.
Interessenten wenden sich an:
Herrn Bezirksleiter H.-D. Schlinkmann,
5760 Arnsberg 1/Holzen, Bornenkamp 13,
Tel. (02932) 35515, oder an die **Bezirksdirektion der Alten Leipziger Lebensversicherungs a.G., 4600 Dortmund,**
Telefon (0231) 147085

UHREN-REPARATURSERVICE

Alle Reparaturen an Markenuhren ob Mechanische- oder Quartzuhren werden schnell, preiswert und zuverlässig von uns ausgeführt.

ZentRa
UHREN-ZEPIN
Oeventrop · Kirchstraße 48

VICTORIA

VERTRAUEN GEGEN VERTRAUEN.

Empfehle mich als Ihr Versicherungsfachmann Paul Mura

Agentur der VICTORIA Versicherungs-Gesellschaften
5760 Arnsberg 2, Haarstraße 22, Tel. (0 29 31) 1 36 46

Bürozeit: 9.00 – 13.00 und 14.00 – 15.30 Uhr
samstags nach Vereinbarung

Versicherungen in guter Hand

Der KLAKAG-UMZUG rollt!

Am Sonntag, dem 1. März ist es wieder so weit. Dann setzt sich der diesjährige Karnebalsumzug der KLAKAG am ehemaligen Kreishaus an der Eichholzstraße in Bewegung.

Aber bis dahin gibt es noch viel zu tun. Während die Umzugsleiter Ludwig Gesing und Klaus Luig bereits seit Wochen damit beschäftigt sind, die richtigen (und auch zahlenmäßig genügenden) Kapellen auszuwählen und zu engagieren, macht man sich in Vereinen, Schulklassen und Kegelclubs Gedanken darüber wie denn der diesjährige Beitrag, sei es jetzt ein Wagen oder eine Fußgruppe, aussehen könnte.

Während die abschließende Besprechung erst in etwa zwei Wochen stattfinden wird, können sich interessierte Gruppen schon jetzt in der Börse (Tel. 3712) oder beim Reisebüro Klaus Luig (Tel. 3320) anmelden.

Für die erforderlichen Fahrzeuge und das zu verbauende Material sorgt wie in jedem Jahr die KLAKAG, die hierbei von der Arnsberger Geschäftswelt tatkräftig und vor allem finanziell) unterstützt wird.

werde Mitglied in der KLAKAG

Arnsberger Bilderbuch

von KLEMENS PRÖPPER **(61)**

„Einszweidrei! Im Saueseschritt läuft die Zeit; wir laufen mit." Schon sind es bis zum Jahresschluß nur noch elf ganze Monate. So schnell geht das, obwohl wir das Jahr 1980 noch gar nicht recht verdaut haben. In der Tat, wenn man sich zurückerinnert, so hat es uns doch in seiner Geschichte, mit seinen Geschichten und Geschichtchen manche Überraschung gebracht. Zum letzten Monat des Jahres aber – zum Advent und zur Weihnacht – ward manches Händereichen, manche Hilfsbereitschaft offenbar. So ist das Bestreben, im Rahmen freudvoller Zerstreuung und eigener Erbauung gleichzeitig dem Guten zu dienen, höchst lobenswert.

Wirken für Flores

Da ist im neuen Groß-Arnsberg mit seinen alten ehrwürdigen Bezirken manches herausragend, wie z. B. die großherzige, großartige tätige Hilfe des Missionskreises am Rodentelgen zu Bruchhausen. Dieser Kreis wirkt und wirbt durch das Jahr hindurch. Das Werben aber wird alljährlich mit der Ausrichtung eines Weihnachtskonzertes mehrerer Vereine gekrönt, das diesmal besonders zu loben war, wohl auch durch die Bereicherung mit der HaKoGe (Mandolinen-Konzert-Gesellschaft Neheim) Dieses Konzert war wohl eines der besten bisher und die Dirigenten (Josef Conredel/MGV Eintracht; Karl Hagedorn/Musikverein; Ursula Fabri/Frauensingkreis; Günter Pergher/Ma-Ko-Ge) können sich gratulieren, nicht zuletzt aber auch die junge Solistin Ute Langer (Flöte/AIR von Bach).

Die fundierte Begründung „helfen zu wollen", das Miteinander aller Vorbereitungen und schließlich der Erfolg - musikalisch und in klingender Münze - haben ein bedeutsames Echo, ein besonderes Echo, das von weit her kommt. Es sind die Grüße und rührenden Dankschreiben der Missionsschwestern auf Flores (Indonesien) die dort still und voller Aufopferung Samariter-Dienste leisten, ohne einen Dank zu erwarten. Ihr großer Dank bezieht sich aber auf die Sendungen von Kleidung, Wäache, Decken, von Medikamenten, Verbandsmitteln und anderen Bedarfsartikeln des Lebens für die Ärmsten im Lande voller Not und Elend. Es sind erschütternde Zeilen, die Berichte geben von den Missionsstationen und den Verhältnissen auf Flores: „Gestern ist hier ein Dorf abgebrannt, 13 Häuser und der gesamte Mais-Vorrat" (Badjawa) . . . „ in der Hilfe aus der Heimat sehen wir Gottes Auftrag an uns . . . ; was wir in Lela so fürchten, ist die schnelle Ausbreitung der Krankheit (Tuberkulose) infolge der ungünstigen Wohn-, Lebens- und Ernährungsbedingungen der Menschen auf unserer Insel . . . (schwester Maripacis); . . . der Dachstuhl unserer Kinderstation, erst vor 8 Jahren erneuert, ist schon wieder von Termiten ganz zerfressen . . . die Brut muß beseitigt, eine neue Station errichtet werden . . . mehr als 300 Tbc-Kranke in 5 ambulanten Behandlungsstellen . . . Schwester Clementine berichtet von ihren Geschenkkisten, die sie für die Schwestern und die einzelnen Stationen mitgenommen hatte: „ . . . meine sämtlichen 6 Kisten sind ausgeraubt und geplündert . . . von 40 Paar Wörishofener Sandalen war nur ein linker Schuh vorhanden! Ja, das war wirklich ein Schock für uns! Sie schließt ihren Seufzer mit: „Hoffentlich waren es wenigstens arme Diebe . . "

Konzerte

Neben den Sachspenden steht aber auch noch die bereitwillige finanzielle Hilfe, Geldspenden und der Gewinn der Konzerte. So konnte jüngst Frau Gisela Müller (als Vorsitzende des Missionskreises Bruchhausen), Paul Wirth (für den Gesangverein Bruchhausen) und Max Ziegler (für den Musikverein) wiederum den Erlös des letzten Weihnachtskonzertes, das allein 3.100,- DM erbrachte, an Schwester Monika von der Missionsprokur des Mutterhauses in Wimbern überreichen. Insgesamt sind nun schon mehr als 40.000,- DM aufgebracht worden.

Das ist ein stolzes Ergebnis, das weiter aneifern sollte. Die ehrenamtliche Tätigkeit der rund 30 Damen des Missionskreises der Frauengemeinschaft, die sich regelmäßig im Hause Kiwitt am Rodentelgen trifft, um mit Stricken, Häkeln, Instandsetzen, Sortieren und Packen tätige Hilfe zu leisten, kann nicht hoch genug gewertet werden. Und drüben, auf Flores, wird wieder geholfen werden können. So ruft auch Frau Gisela Müller als Vorsitzende des Missionskreises weiterhin auf: „Helft alle mit! Schon für 50 Pfennig pro Tag kann dort ein Kind ernährt werden." Die 30 Damen aus dem „Entendorf" indes stricken und häkeln wacker weiter . . .

So wie dieser Kreis tätig wirkt, findet man aber auch manche, die in aller Stille dabei sind, nützliche Dinge zu sammeln und Pakete zu packen, die weit fortgeschenkt werden, dorthin wo Not ist. Es gibt ja so viele Adressen . . .


PFITZNER
FACHSPORT


WSV · WSV · WSV · WSV · WSV · WSV · WSV · WSV
Letzte Meldung: Pfitzner senkt im Winter-Schluß-Verkauf noch einmal die Preise bei sämtlicher Wintersportbekleidung.
Jetzt Preissenkungen bis ca.
40%
WSV · WSV · WSV · WSV · WSV · WSV · WSV · WSV
Hüsten · Möthe 4 (Tel. 02932) 4502 · Freienohl · Bahnhofstr. 25 · Tel. 6669

TOYOTA

MOTTEN

TOYOTA- Vertragshändler

Autoreparaturen aller Art.
Karosseriearbeiten, Abschleppdienst.
Ständig Neufahrzeuge
und geprüfte Gebrauchtwagen vorrätig.

Besuchen Sie uns doch einfach mal.

Meschede-Freienohl, Bahnhofstraße 4o
Telefon (0 29 03) 62 51

TOYOTA Vertrauen Sie Ihrem Verstand.

Potempa Metallbau

HAUSTÜREN · FENSTER
MARKISEN · VERGLASUNGEN
ROLLADEN

Hammerweide 25 · Arnsberg 2 · ☎ 0 29 31 / 37 18

Prüfen Sie unser Angebot ...

... bevor Sie irgendwo, irgendeinen Pelz kaufen. Ein Besuch bei uns wird sich lohnen.



Pelzmoden REISS

Arnsberg 2 Clemens-August-Str. 19
Telefon (0 29 31) 1 04 40

Das Vertrauen in unsere Leistung und die gute Zusammenarbeit mit unseren Kunden im Jahre 1 9 8 0 machten uns so stark.

Eine Partnerschaft die sich bezahlt macht. Lassen wir Zahlen sprechen:

Geschäftsvolumen:	690,2 Mio.DM
Bilanzsumme:	677,4 Mio.DM
Einlagen:	595,1 Mio.DM
Kredite:	467,6 Mio.DM

DM 23.430.000 Zinsen haben wir unseren Sparern gutgeschrieben!

SPARKASSE Arnsberg-Sundern

Das Größte Kreditinstitut im Sauerland

Öffnungszeiten: Niederlassungen Abg. 1, Goethestraße und Abg. 2, Clemens-August-Straße **durchgehend** Montag, Dienstag, Mittwoch und Freitag von 8.30-16.3o Uhr, Donnerstag 8.30-18.00 Uhr.

Sonstige Geschäftsstellen: Montag, Dienstag, Mittwoch und Freitag von 8.30 - 12.15 Uhr, und 13.30 - 16.30 Uhr, Donnerstag von 8.30 - 12.15 Uhr und 13.30 - 18.00 Uhr.

Einträchtigkeit

Nun bereitet sich die Bruchhausener „Eintracht" zum großen Jubel vor, denn 1981 hat sie ihr „Hundertstes". Viele Pläne wurden schon in der Jahreshauptversammlung bekanntgegeben. Vorher aber war der gesamte Chor zum Ständchen bei „Onkel Heini" (Heinrich Hecking) versammelt, der just an diesem Tage, am 11.11.1981 – die Quersumme dieses Datums ergibt die Schnappszahl 22 – volle 80 Jahre wurde. Onkel Heini war es, der am Tage seiner grünen Hochzeit (1929) seine damals heißgeliebten Fußballschuhe seinem Neffen Josef Müller – dem später so bekannt gewordenen Sauerländer Fußball-Pastor (+) – schenkte und fortan ein treuer, immer aktiver Sänger seiner bewährten „Eintracht" war. Das fröhliche Ständchen des Chores erklang sicherlich auch zur Freude des zur Gratulation anwesenden elf Tage älteren Freundes und Nachbarn von Onkel Heini: Josef Winkelmann, der 1901 der erste neugeborene Bruchhausener (1.1.1901) war. Heckings Haus war pickepackevoll von Gratulanten, sogar Schiedsrichter Josef Bunsen kam hurtig zwischen zwei Spielen (hie Bruchhausen, da Soest), um seine Aufwartung zu machen.

Und dann tagte die Bruchhausener „Eintracht" schon wieder einträchtig im Probelokal bei Simons Fritz. Doch ehe es ans Grünkohlessen ging, gab es noch eine Jahreshauptversammlung. Vorsitzender Mayer und Chorleiter Conredel gaben Ausblicke auf die Hundertjahrfeier 1981 und auf das Kreissängerfest. Jupp Stiefermann und Gerhard Winkelmann erhielten Sonderlob, weil sie bei keiner Probe fehlten.

Als die „Eintracht" 1906 ihr „Silbernes" feierte, schrieb Arnsbergs berühmte Dichterin Johanna Baltz den begeistert lodernden Prolog für's Festheft:

„Es geht ein Rauschen
durch die alte Linde . . .
Legende, Sage, Tonkunst, Poesie!
Für Rodentelgen
haben sie gewoben
Schon seit Jahrhunderten . . ".

Der vielsagende Leitspruch des schmucken Festheftes regt zum Nachdenken an: „Bin ich von der Arbeit müde, bleibt noch Krfat zu einem Liede".

Klingen und Singen

Es ist schon etwas Besonderes um die belebende Kraft in der Gemeinsamkeit des Gesanges, etwas Besonderes um die Treue und Beharrlichkeit der Sänger. Immer wieder berichten Zeitungen davon, z. B. jetzt aus Niedereimer, wo Erich Kelle, wiedergewählter Vorsitzender des MGV Niedereimer, die alten Kämpen Wilhelm Nelskamp und Josef Sonntag für 50-jährige und Dietmar Brakel für 25-jährige Vereinstreue auszeichnen konnte.

Das traditionelle, von Sängervater Helmut Haensel ins Leben gerufene Arnsberger Freundschaftssingen richtete die „75-jährige Jubilarin Sauerlandia" mit Bravour aus, so wie der „Männerchor 1880 e. V." die Ausrichtung des Kreissängerfestes innehatte. Dieser feierte nämlich schon sein 100jähriges Jubiläum mit hervorragenden Konzerten und Freundschaftssingen unter der Schirmherrschaft des Landrates Rolf Füllgräbe. Es gab „grenzenlose Begeisterungen . . ." und Ewald Risse kann mit seinem gesamten Vorstand voll stolz in die nächsten hundert Jahre hineinsingen, auf daß das famose Festheft in neuen Ausgaben erneut berichten kann, daß der Reinerlös aller ausverkauften Weihnachtskonzerte sozialen Zwecken zugeführt wird, wie es nun schon seit 12 Jahren der Fall ist. Besonders Lob gebührt dabei dem Jugendchor der Musikschule, den Kindern.

Die Kinder sind wieder mit dabei, wenn die 135jährige Arnsberger „Vaterländische Liedertafel 1846" am 14. Februar 1981 mit Günter Wewel ein festliches Konzert im Sauerland-Theater gibt, wieder unter Gesamtleitung des quirligen erfolgreichen Chordirektors Gerd Schüttler.

Bei uns klingt und singt es überall. Man könnte schöne dicke Bücher darüber schreiben.

Der, die, das

Doch jetzt klingen erst mal wieder allüberall die Fastnachtslieder.

„Neu Regiment bringt neue Menschen auf, und früheres Verdienst veraltet schnell." (Schiller). **Der** neue Prinz, **die** neue Tollität, **das** neue närrische Oberhaupt Narrensbergs ist „Hans, der fidele Landsberger", Hans Willmes, und der Kinderprinz ist Sohn „Hans Peter vom Alten Markt", an dessen Seite die reizende Kinderprinzessin „Katja vom Alten Schloß" fröhliches Regiment führt. Der gastliche Prinz Hans ist wiederum ein närrischer Regent, **der die – das** sei vermerkt – volle Sympathie aller Narrensperger, Frau und zwei gesunde Buben und dazu die bekannte Kegelgaststätte am Landsberger Hof besitzt.

Der Abend der Inauguration, **die** Prinzenproklamation, **das** Einführen in Würde und Bürde dieses Prinzen, war ein lichterloh brennendes Freudenfeuer, das Paul Mura präsidierend schürte. Brillante Zündstoffe legten sogleich hochlöblich Landrat Füllgräbe und „unvorbereitet, wie ich bin" Regierungspräsident Grünschläger hinzu, indes größte Bewunderung die kleinste Solistin, Carola, tanzend einheimste. Es ist über alles schon allenthalben ausreichend berichtet. – Weit nach Mitternacht kam – doch noch – Billy Mo. Er kam, sah und siegte, meist improvisierend, dennoch und trotzdem meisterhaft begleitet von der Werdite-Combo (was er auch lobend bemerkte)! Die flammende Begeisterung loderte noch lange. –

Dennoch sah man anderntags, Sonntagmittag, manchen der Begeisterten bei der Eröffnung der Ackermann-Ausstellungen „Burgen, Schlösser und Klöster" im Sauerland-Museum bei exzellenter Musik aus Gotik und Renaissance des Mescheder Instrumentalkreises für alte Musik, mit Flösten, Fideln und Krummhörnern aus alter Zeit. –

„Einszweidrei! Im Saueseschritt...„





Wir fahren Sie bequem nach Österreich

vom 8. Mai - 3. Oktober jeden Freitagabend

Aus unserem vielseitigen Angebot einige Beispiele:

Kitzbühel, Pension Ludwig	1. Wo 450,-	VW 180,-
St. Johann, Pension Meixner	1. Wo 430,-	VW 170,-
Ried, Zillertaler Grillhof	1. Wo 480,-	VW 225,-
Westendorf, Haus Wetti	1. Wo 375,-	VW 120,-
Zell a. Ziller, Maximilian	1. Wo 440,-	VW 175,-
Reith im Alpbachtal	1. Wo 420,-	VW 170,-

Unsere Vertragshäuser sind sorgfältig ausgesucht. Alle Zimmer mit Dusche oder Bad/WC. Reichhaltiges Frühstück.
Bei allen Fahrten setzen wir modernste Busse mit WC und Schlafsesseln ein.

Die Preise für die 1. Woche sind incl. An- und Rückreise.
VW = Verlängerungswoche jeweils 8 Tage.
Buchungen in allen Reisebüros mit Henneke-Vertretung.
Programm bitte anfordern.

Henneke-Reisen
Arnsberg
Telefon 70 41

Knirps

Koffer
Lederwaren
Schirme
Handschuhe
preiswert
und gut

Knirps-Wetter

Rickert

Arnsberg, Promenade 2

med. Fußpflege

Hans-Dieter Degen
5760 Arnsberg 2 · Alter Markt 32

Geschäftszeiten:
Mo, Di, Do u Fr 8.30-12.30 u. 14.00-18.00 Uhr
samstags 8.30-12.30 Uhr
mittwochs geschlossen
Termine nach Vereinbarung

Tel. (02931) 4455 Privat (02931) 16650

Ist Ihr Fernseher entzwei, wähle schnell 4-6-3-3!

bild + tonstudio

schubert

5760 arnsberg 2
jägerstr. 23-25
tel. 02931/4633

Quelle AGENTUR
Bestell-Annahme und Verkauf
Roswitha Kampschulte
5760 Arnsberg 2, Grafenstr. 72, Tel. 1 41 69

- ★ ***Wir bestellen für Sie:*** Alle Waren aus allen Katalogen von Europas größtem Versandhaus!
- ★ ***Wir bieten Ihnen:*** Katalog- und Sonder-Angebote gleich zum Mitnehmen!
- ★ ***Wir erledigen für Sie:*** Alle Film- und Fotoarbeiten sowie Urlaubs-Buchungen bei Reise-Quelle!
- ★ ***Wir garantieren Ihnen:*** Kostenlose Bestellabwicklung und volles 14-Tage-Umtauschrecht bei Quelle!

Wir freuen uns auf Ihren Besuch!

Die nächste ARNSBERGER POST erscheint am 4. März!

---

immer wenn ein Auto fehlt...

PKW · LKW · Möbelwagen

GUNKEL GUNKEL GUNKEL Autovermietung

Lkw-Mietwagen von 1 t bis 4,5 t Nutzlast, als Plan- und Kofferwagen, Pkw, alle Klassen.

Arnsberg 2, Grimmestr. 72 · Sundern, Haupstr. 154

Arnsberg Sundern
6171 5333

Das große Möbelhaus an Rhein und Ruhr

Arnsberg 2 Widayweg 4



Achtung!

Jeden Sonntag:
Freie Möbelschau mit Probewohnen
von 13.00 - 18.00 Uhr

Am ersten Samstag im Monat ist FAMILIENEINKAUFSTAG unser Haus ist für Sie bis 18.00 Uhr geöffnet.

Neu · Neu · Neu

Die Mitnahme-Sensation,

Möbel abholen, selbst aufbauen,

Geld sparen!

Lieferung + Aufstellung gegen geringen Aufpreis.

EUROPA MÖBEL

MÖBEL TIGGELBECK

ESSEN, Viehofer Str 62 Schützenbahn 39 Schützenbahn 11-13 · Kölner Berliner Str Hirtsieferstr 3-5 Inselstraße 13 a · **VELBERT:** Oststr 15 · **HOLZWICKEDE:** Wilhelmstr 6 Abfahrt B 1 · **HAGEN:** Bahnhof-str 29 · **Iserlohn:** Im Flake-Center · **ARNSBERG 2/ OEVENTROP** Widayweg 4 · **STADTLOHN:** Eschstr 101 · **REES/** Nieder-rhein · **Neuwied:** Friedrich-Rech-Str 1

Das große Möbelhaus an Rhein und Ruhr

Bankservice · Bastelartikel
Drogerie · Eisenwaren
Feinkost · Fernsehen
Handarbeit · Herrenausstatter

Die CITY lädt z

Hotel Menge

„an der Schlacht"

5760 Arnsberg 2 · Ruhrstraße 60 · Telefon 4044

Lassen Sie sich von unserer vorzüglichen Küche verwöhnen –
dazu gepflegte Biere vom Faß.

Unsere Fremdenzimmer sind mit Dusche, WC, Zimmertelefon und schallisolierenden Fenstern ausgestattet.

Eine Atmosphäre wohltuender Gastlichkeit erwartet Sie!



KA-BE

Offene KAMINE aus Fertigbauteilen.

MODERNE BAUELEMENTE
PESCH
ARNSBERG 2 Zur Feldmühle 12 (0 29 31) 1 84 88

EINBAU
LIEFERUNG
WERKSHÄNDLER

Angebote des Monats:

Schraubstock, 100 mm Backenbreite, nur	DM 36,90
Black & Decker Stichsäge DN 34, nur	DM 158,00
Black & Decker Vibrationsschleifer DN 44, nur	DM 89,00
Black & Decker Kettensäge DN 302, nur	DM 189,00
Spritzpistole, nur	DM 59,00

Schwartekopp
Im Zentrum von Arnsberg 2
Telefon (02931) 10333

Ihr Fachgeschäft
für feine Zuchtperlen
und edle Steine

Goldschmied
Juwelier
KRÜGER
KRÜGER

5760 Arnsberg 2
Brückenplatz 16

FRISÖR



Neu
Die schonenden
Softline
Dauerwellen
mit Pflegegarantie.

Ihr Damen- und Herren-Salon
city-frisör wagner
für individuelle Bedienung
telefon 15655 » City-Center « · Rumbecker Straße 4

FÜR MÄNNERMODE EIN BEGRIFF
Herrenausstatter
N. Brüggemeier
Telefon (02931) 10674
5760 Arnsberg 2

m Einkauf ein!

Innendekoration · Jeans Shop
Frisiersalon · Boutique
Schmuck · Schuhe
Sanitäranlagen · Malerbedarf



Der Urlaubstip

14.4.-26.4. Meran-Obermais	HP/DU/WC	899,-
22.4.-26.4. Gardasee/Malcesine	VP/DU/WC	299,-
6.5.-14.5. Lloret de Mar/Spanien	VP/DU/WC	550,-
6.5.-14.5. Mallorca per Bus	VP/DU/WC	850,-
9.5.-24.5. Opatija/Jugoslawien	VP/DU/WC	1.150,-
16.5.-24.5. Lugano	HP/DU/WC	770,-
24.5.- 6.6. Gardasee/Malcesine	VP/DU/WC	950,-
26.5.-30.5. Meran-Obermais	HP/DU/WC	380,-
9.6.-23.6. Lloret de Mar/Spanien	VP/DU/WC	899,-
9.6.-23.6. Mallorca per Bus	VP/DU/WC	1.410,-
27.6.- 3.7. Kleinwalsertal	HP/DU/WC	550,-
25.7.- 8.8. Reit im Winkl	ÜF/DU/WC	750,-
1.8.-17.8. Lloret de Mar/Spanien	VP/DU/WC	1.199,-

Weitere Urlaubsreisen in unserem Programm '81.
Bitte anfordern.

Buchungen in allen Reisebüros mit Henneke-Vertretung.

Henneke-Reisen

Tel. 02931-7041

Haben Sie Hautprobleme?
Kosmetische Beratung und Behandlung finden Sie in Ihrem Kosmetiksalon

Parfümerie — Kosmetik
MECHTHILD Kumpert
5760 ARNSBERG 2
Brückenplatz 10 · Fernruf 1 07 06

Polstermöbel-Reparaturen

- Matratzen
- Betten
- Teppichboden

Klaus König
5760 Arnsberg 2 · Rumbecker Str. 9a · Tel. 02931-15405

Handarbeits Stube
Ingrid Kannengießer

5760 ARNSBERG 2
Brückenplatz 16
Telefon (0 29 31) 1 46 22

Gibt's schöneres als Selbersticken und -stricken?
Lassen Sie sich von uns beraten!

Tanken Sie Sonne und Wohlbefinden in der

Sonnenfarm
mit der gemütlichen Atmosphäre!
Telefon (0 29 31) 1 49 02 oder 1 07 92
Ringstraße 70-72
5760 Arnsberg 2

Im Hause: ELEKTRO-RIESE
Fachkundige Beratung und Verkauf von Sonnenliegen und Sonnenflutern.

Unsere Bastelabteilung bietet:

Jutegarne für Macramee – Holzperlen – Bastelfilz –
Strumpfgewebe in allen Farben – Batikfarben –
Holzmalfarben f. Bauernmalerei

GARDINENFACHGESCHÄFT
HERBERT MÜLLER
Arnsberg 2 – Am Brücken-Center

SCHUHHAUS PROHASKA

Reste! Reste! Reste!

an den 3 letzten WSV-Tagen!

SCHUHHAUS PROHASKA
Brückenplatz
+
Gutenbergplatz

UMSTANDS MODEN

SANITÄTSHAUS
Guder
Umstands-Moden
Gummistrümpfe - Leibbinden
und Bruchbänder
5760 Arnsberg 2
Clem.-Aug.-Str. 35 ☎ 1 07 60
Montag-Freitag von 8.30-13.00 Uhr
und 14.30-18.00 Uhr geöffnet.

INDIVIDUELLE BEDIENUNG in
Ina's Frisiersalon
Ich bitte freundlichst um Voranmeldung
Ingrid Rading
Von-Bernuth-Straße 86
5760 ARNSBERG 2 · Tel. (02931) 10402

TAPETEN · BODENBELÄGE · FARBEN

Strukturtapeten	Teppichböden	Anstrichfarben
Textiltapeten	Kunststoffböden	Mal- u. Bastelfarben
Grastapeten	Naturfaserbeläge	Auto-Lack-Spray
Korktapeten	Teppiche + Brücken	Pinsel + Werkzeuge

TAPETEN BODEN-BELÄGE FARBEN
HELLMICH

ARNSBERG 2 · Clemens-August-Str. 60, Tel. 1 23 27

Das Neueste aus Uentrop:

Karnevalssamstag steht Uentrop wieder Kopf!

Wenn am Karnevalssamstag, dem 28 Februar 1981, um 20 11 Uhr, der „BAZII I US CARNEVAI EN-SIS" die Bewohner des Ortsteils Uentrop infiziert, sind die Straßen wie leergefegt Groß und Klein befinden sich dann in der bunt geschmückten Schützenhalle um die karnevalistische GALA-Sitzung des Schützenvereins Uentrop e V mitzuerleben Jung und alt möchten original an Ort und Stelle sehen, wer im Rampenlicht der närrischen Bühne als VI Prinz Karneval von Uentrop proklamiert wird und damit die Nachfolge von Prinz „BERTI DER SCHNEIDIGE" (Berti van Raay) antritt

Bezüglich der Prinzennachfolge lagen in den vergangenen Jahren selbst die meisterhaften Gerüchteverbreiter und die geübten Prognosenaufsteller auf dem falschen Dampfer Auch in diesem Jahr werden die Verantwortlichen bis zur letzten Zehntelsekunde dicht halten und nicht verraten, wer den hohen Thron besteigt

Nach der Prinzenproklamation wird unter dem Sitzungsmotto „UENTROP ANNO 1911" ein ca zweistündiges NONSTOP-Programm Schlag auf Schlag von der Bühne in die närrische Halle rollen Die einzelnen Programmpunkte werden wie eh und jeh ausschließlich von vereinseigenen K Kräften gestaltet, welche erfahrungsgemäß für viel Humor und eine Bombenstimmung sorgen Nur weil die Akteure auf jegliches Honorar verzichten, sind die niedrigen Eintritts- und Getränkepreise möglich Neben den bekannten Büttenassen Hans Friedhoff (Thekensteher), Dietmar Kunen (Blöder Heini), Horst Montag (Kritischer Dorfbeobachter), Ralf Nimbs (Lustiger Mitbürger), Gabriele Schmidt (Mausi), Männi Stamen (Schützenbruder), Elvira Westermann (Putzfrau) und dem Stimmungsgirl ANDREA wird auch das Ballett „Stramme Waden" nicht fehlen und dem Narrenvolk eine schwungvolle Tanzshow bieten Unter Leitung von Annegret Kühn laufen die Proben der Schützendamen schon seit einigen Wochen auf Hochtouren

Das Motto der GALA-Sitzung „UENRTOP ANNO 1911" wurde gewählt, weil der Schützenverein in diesem Jahr sein 70jähriges Vereinsjubilaum feiert und 1911 das Gründungsjahr ist Deshalb bilden die ehemaligen Vorstandsmitglieder den Elferrat

Durch das närrische Programm führt auch im 10 Jahr Sitzungspräsident Klaus Rappold Als Zeremonienmeister fungiert Franz-Josef Kühn Zum Tanz bis in die frühen Morgenstunden spielt das bewährte und für echte Karnevalsstimmung sorgende „WEEKEND-DUO" auf

Zu der Karnevals-Show in Uentrop sind Freunde und Gäste von nah und fern herzlich eingeladen Die Eintrittskarten sind nur an der Abendkasse ab 19 00 Uhr erhältlich Ein Kartenvorverkauf findet nicht statt



So war es im Vorjahr! Eine Bombenstimmung herrschte in der Schützenhalle, als Prinz „BERTI DER SCHNEIDIGE" zum V Prinzkarneval von Uentrop proklamiert wurde. Unser Bild zeigt ihn unmittelbar nach der Sitzung inmitten der AKTIVEN und den Damen des Balletts „STRAMME WADEN" (Foto: Thüner)

Generalversammlung

Der Schützenverein Uentrop e V hält seine diesjährige Generalversammlung am Samstag, dem 7 Februar 1981, um 20 Uhr im Gesellschaftsraum der Schützenhalle ab Es geht u a um die Gestaltung des 70jährigen Vereinsjubiläums Dei genaue Tagesordnung wird durch Aushänge bekanntgegeben

Alle Vereinsmitglieder werden um ihr Erscheinen hertlich gebeten

GRÜNER ABEND in Uentrop

Der GRÜNE ABEND des Hegerings Arnsberg findet in diesem Jahr am Samstag, dem 14 Februar 1981, um 20 Uhr in der Schützenhalle in Uentrop statt Alle Mitglieder mit Damen, Freunden und Gästen sind herzlich eingeladen

Besondere Anlässe:

Das Fest der „SILBERNEN HOCHZEIT" feierten die Eheleute Heinz und Maria Reuther

85 Jahre wurde der Mitbegründer des Schützenvereins Uentrop e V Kaspar Bornemann

Dem Jubelpaar und dem Geburtstagskind nachträglich herzliche Glückwünsche von der ARNSBERGER POST K R

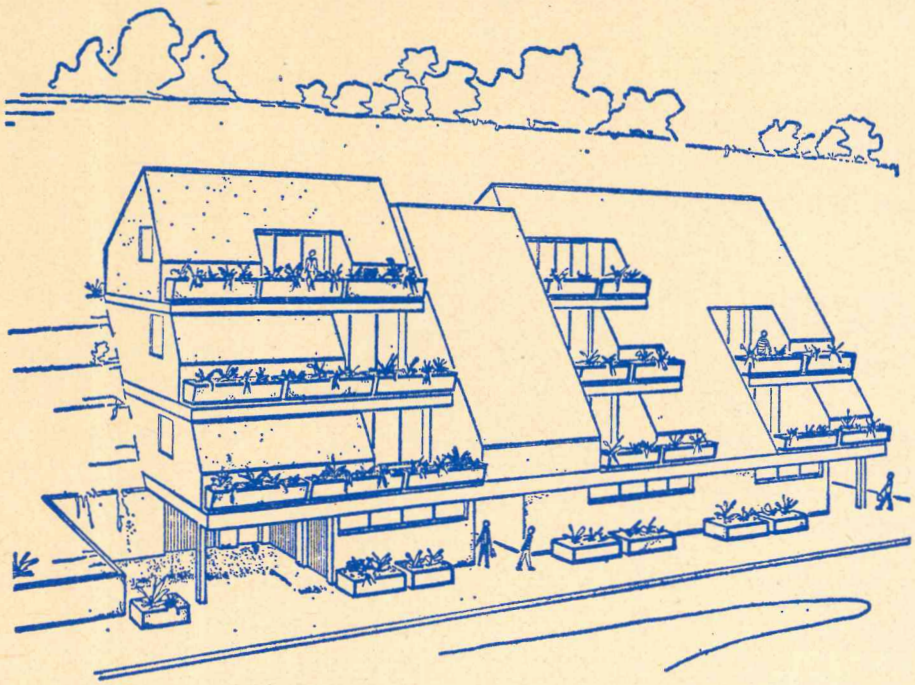

NUR NOCH WENIGE WOHNUNGEN FREI!

Terrassenhaus in Alt-Arnsberg

mit 14 Komfort-Eigentumswohnungen

Wennigloher Straße, ruhige Wohnlage, zehn Gehminuten vom Stadtzentrum, Blick auf die Altstadt, exklusive Ausstattung, notarielle Festpreise. Größen 40 bis 90 qm, jede Wohnung mit überdachter Loggia (ca. 12 qm)

Preise z. B.: 58 qm ab **122 800,–**, 91,8 qm ab **227 437,–**

WIKA-WOHNUNGSBAU GmbH

Informationen durch:
Architekturbüro Wind, 5760 Arnsberg 2-Oeventrop,
Alte Fuhr 1, Telefon (0 29 37) 69 11

Die Handwerkerseite

DAS HANDWERK – Deutschlands vielseitigster Wirtschaftsbereich

Hier inserieren und empfehlen sich ausschließlich Handwerksbetriebe!

ALUMINIUM – FENSTER – TÜREN

Franz Klute, Freienohl, An der B 7, Telefon (02903/ 424

AUGENOPTIKER

OPTIK-MARX Rumbecker Str. 16 Tel. (02931) 10267

Brillen Etzler Steinweg 10, Tel. (02931) 3179

AUTOLACKIEREREI

Karl-Heinz Arnold, Clemens-August-Straße 93, Tel. 10947

H. Hoevel, Eichholzstraße 20, Tel. (02931) 4011

BETTFEDERNREINIGUNG

Betten Masseck · Brückenplatz · Tel. (02931) 10221

DACH – WAND – UND ABDICHTUNG

Willy Hesse, Dammstraße 3–7, Tel. (02931) 4046

ELEKTROGERÄTE + ELEKTRO-INSTALLATION

Elektro B. Burmann, Inhaber F. J. Kölsch
Arnsberg 2, Wetterhofstraße 15/17, Tel. (02931) 10564

ELEKTRO-*Siebert* Königstraße 2, Tel. (02931) 3524

Polentz & Weisgerber, Niedereimer, Tel. (02931) 7359

FOTOGRAFIE

Bruno Küper, Clemens-August-Straße 74, Tel. (2931) 10776
Industrie- und Werbefotografie, Amateurarbeiten

FRISEUR-SALON

Kurt Benfer jun., Clemens-August-Str. 12, (02931) 10672

HAUSGERÄTE – KUNDENDIENST

SIEMENS BRUNO KÖNIG
Constructa Bergstraße 19, 5760 Arnsberg 2, Tel. 3555

HÖRGERÄTE-AKUSTIKER

OPTIK-MARX Rumbecker Str. 16 Tel. (02931) 10267

INNENDEKORATION / GARDINEN-REINIGUNG

FETTE Raumausstatter – Fachbetrieb
Arnsberg 2, Alter Markt 11, Tel. (02931) 3038

H. Müller **5760 Arnsberg 2 · Tel. (02931) 12044 Am Brücken-Center**

KFZ-HANDEL / REPARATUR / ABSCHLEPPDIENST

DATSUN Gerhard Deubel, Oev., Glösinger Str., (02937) 6562

VW + AUDI, Auto-Düring, Grafenstraße 60, Tel. (02931) 12246

MERCEDES – VW + AUDI, H. Hoevel, Ruhrstr. 70-72, Tel. 4011-15

BMW-Vertragshändler und Abschleppdienst
Günter Trüller, Rumbecker Straße 44+47, Tel. (02931) 12021

RENAULT-Service J. Toch, Hammerweide 24, Tel. 41 29

Fotosatz-Studio F.-J. Molitor

Fotosatz aller Art · Reproduktion · Entwurf · Gestaltung
Herstellung von Nyloprint-Klischees · Drucksachen aller Art

5760 Arnsberg 2/Oeventrop · Oberglösinger Str. 55 · Tel. (02937) 6513

KÜRSCHNEREI

Pelzmoden REISS
Clemens-August-Str. 19, Tel. (02931) 10440

KLEMPNEREI / INSTALLATEURE

Josef Liesenfeld, Jägerstraße 46, Tel. (02931) 3514

Bruno Bause, Unterm Römberge 4, Arnsberg 2, Tel. 3748

MALERBETRIEBE

Paul Droste, Burgweg 11a, Arnsberg 2, (02931) 4396
Fassadenanstriche, Moderne Anstrich- und Tapezierarbeiten

Gerd Betten, Arnsb.-Oev., Dinscheder Str. 11, (02937) 315
Kunststoff-Fassadenanstriche, Malerarbeiten, PVC- u. Teppichverl.

MARKISEN-SONNENSCHUTZ

Herbert Müller, Am Brückencenter 3, Tel. (02931) 12044

MASSKONFEKTION VOM FACHMANN

Norbert Brüggemeier, City-Center, Tel. (02931) 10674

METALLBAU – STAHLBAU – SCHLOSSEREI

Huß & Knauer, 5760 Arnsberg 2, Apostelstraße 5, Tel. 3414

Potempa, 5760 Arnsberg 2, Hammerweide 25, Telefon 3718

METZGEREI / FLEISCHEREI

Bernh. Buchheister, Steinweg 4, Tel. (02931) 3655

RADIO / FERNSEHEN / PHONO

RADIO BUCHARDT Gutenbergplatz und Alter Markt, Tel. 10731

F.J. Hanses Oev., Tel. (02931) 6669 Glösinger Straße 98

radio-hensel Kirchstraße 27 Tel. (02937) 402 + 6333

radio karbe mit dem 100%igen Kundendienst 5760 Arnsberg 2, Clem.-Aug.-Str. 13, Tel. 10490

Fernsehschnelldienst **MOMMERTZ** 5760 Arnsberg 2 · Tel. (02931) 4731 Apostelstraße 8

tele-dienst piwinski 5760 Arnsberg 2, Tel. 10277 Clemens-August-Straße 55

bild + tonstudio W. Schubert, Jägerstraße 23, Tel. 4633

SCHREINER

Josef Beleke, Clemens-August-Straße 69, Tel. 10515

SCHUHE / VERKAUF / REPARATUR / MASSANFERTIGUNG

Schuh-Linn: Orthopädie-Reparatur-Verkauf
Efeuweg 8 und Kirchstraße 35, Oeventrop, Tel. (02937) 6372
Lieferant aller Krankenkassen!

STEIN- UND BILDHAUER

Grabmale Max Hein, Hellefelder Str. 59a, Tel. 4459 - 6815

Grabmalgestaltung Reinhard Hilligsberg, Tel. (02931) 10824
Werkstatt und große Ausstellung, Clemens-August-Straße 72

UHRMACHER

UHREN ETZLER Steinweg 10, Tel. (02931) 3179



Unsere Stadt wie sie wurde — wie sie wuchs

von Dr. Hermann Herbold

12. Folge

Die Wasserversorgung

Die Versorgung der Stadt auf dem Berg mit Wasser war schwierig und stets unzulänglich. Es gab zeitweise drei „Wasserkünste". Eine„ am Mühlengraben bei der Jägerbrücke gelegen, betrieb mit Hilfe von Eseln und Hunden ein Göpelwerk, das Wasser über ein Röhrensystem zum Schloß hochdrückte. Die Wasserkunst an der Ruhr beim heutigen Hotel Menge (an der Schlacht) wurde durch die Kraft des fließenden Wassers betrieben. Durch ein Wehr (eine sogenannte „Schlacht") in der Ruhr wurde Wasser in einen Graben geleitet und betätigte eine Art Pumpensystem, durch das Wasser über ein Röhrensystem in ein großes Holzbecken auf dem Hanstein geleitet wurde. Aus diesem Becken wieder verteilte es sich in die verschiedenen städtischen Brunnen und Vorratsbehälter für den Feuerschutz. Auch der Maximilianbrunnen auf dem alten Markt wurde dadurch mit Wasser versorgt.

Eine dritte Wasserkunst ähnlicher Art war unterhalb des Eichholzes bei der heutigen Rundturnhalle eingerichtet. Sie versorgte das Kloster Wedinghausen.

Alle Wasserkünste reichten jedoch nicht aus, um Menschen und Tier stets mit Wasser zu versorgen. So mußten in Notzeiten immer wieder Esel eingesetzt werden, die in großen Gefäßen das Wasser zum Berge trugen.

Bei dieser Versorgungslage war es damals nichts mehr mit der täglichen morgendlichen warmen Dusche, dem WC und der Autowäsche. Leibwäsche gar wurde nicht eben in die elektrische Waschmaschine gesteckt. Zu Hause wurde sie mühsam auf dem Waschbrett gerubbelt, in der Ruhr ausgespült und auf den großen Wiesen an der Ruhr gebleicht und getrocknet.

Die Ruhr und ihre Brücken

Auf drei Seiten umfloß die Ruhr in einem wilden, zerrissenen Bett mit Nebenarmen und Kolken die Stadt. Bei der heutigen Eisenbahnbrücke am Bahnhof zweigte ein Wassergraben ab, der die städt. Wasserkunst versorgte. Von dort lief der Untergraben bis zu der 1966/67 errichteten Marienbrücke. Auf dem gegenüberliegenden Ufer zweigte ein kleiner Arm ab, verlief über die heutige Jahnstraße an der Johanniskapelle vorbei und mündete dort in einem breiten Nebenarm der Ruhr im Zuge der heutigen Hellefelder Straße.

Unterhalb des Eichholzes begann der Mühlengraben, der zunächst die Klostermühle und bei der Jägerbrücke die Stadtmühle antrieb. Zwei Brücken führten über die Ruhr: die Jägerbrücke und die Klosterbrücke, von dieser etwas östlich noch ein Brückensteg über den kleinen Nebenarm, der vor allem bei Hochwasser überflutet wurde.

Die Bürger

Im Jahre 1802 lebten in Arnsberg 1843 Menschen (Feaux, S. 552), die nach einem Bericht der Hessischen Regierung vom 15.5.1804 332 Familien angehörten. Der Glanz der Kurfürstlichen Zeit war schon mit der Zerstörung des Schlosses verschwunden. Die beiden letzten Kurfürsten wohnten im Landsberger Hof, wenn sie für kurze Zeit die Stadt besuchten. Die Einkünfte der Bürger wurden geringer, als der Luxus des Kurfürsten Clemens-August unter seinem Nachfolger Max-Friedrich, der gegen Prunk und Schuldenmachen anging, ein jähes Ende fand. Über die sozialen Verhältnisse der Bürgerschaft git dei Schatzliste von 1779 aus dem Landständischen Archiv Auskunft. Wenn diese auch ca. 20 Jahre vor dem Ende der Kurfürstenzeit aufgestellt wurde, dürfte das Ergebnis auch für 1800 noch in etwa zutreffen.

Von 745 aufgezählten Personen über 12 Jahren waren:

männlich: 63 Handwerker, 58 Gehilfen, Knechte, Bediente und Jungen, 60 Söhne, 22 Verwandte und Beilieger, 11 Boten, Hirten, Eseltreiber und Taglöhner, 52 Beamte und freie Berufe, 72 Kaufleute und Bürger, 11 ohne Angabe, zusammen 349;

weiblich: 190 Frauen, 59 Töchter, 100 Mägde, 44 Witwen, Verwandte, Beilieger, 3 ohne Angaben, zusammen 396.

An Handwerkern wurden genannt: 10 Schmiede, 9 Schuster, 9 Bäk-
ker, 8 Schneider, 5 Schreiner, 4 Zimmerer,
ker, 8 Schneider, 5 Schreiner, 4 Zimmerer, 3 Fleischer, 2 Viehschneider, je 1 Maler, Leinenweber, Müller, Bildhauer, Buchdrucker, Uhrmacher, Buchbinder, Knopfmacher, Satteler, Maurer, Wollenweber, Kaminfeger, Seilspänner.

Zu den Beamten und freien Berufen gehörten je 4 Hofräte, Gerichtsschöffen, Einspänniger, Studenten, 3 Ärzte, je 2 Schreiber, Kanzelisten, Kanzeleiboten, Gerichtsschreiber, je 1 Landdrost, Landpfennigmeister, Oberkellner, Registrator, Kommandant, Zäpfer, Landschreiber, Hofgärtner, Apotheker, Burggraf, Kämmerer, Schloßpförtner, Gerichtsdiener, Rathsverwandter, Advokat, Kanzeleypedell, Chirurg, Schloßwächt, Prokurator, Tambur, Richter, Hausfrone, Feldscher, Konstabler u. Rektor.

Außerdem kamen für 9 Beamte noch etwa 5 Frauen in Anrechnung. Der Landdrost und der „Deutschherr" waren ledig. Als Dienstpersonal lebten in Arnsberg bei:

Ihro Hochwürden Exellenz Herr Landdrost Freyherr von Spiegel
1 Koch, 1 Kammerdiener, 1 Haushälterin, 2 Laqueien, 1 Kutscher, 1 Reitknecht, 1 Brauer, 2 Ziermägde, 2 Dienstmägde.

Hr. Hofrath Biggeleben
1 Knecht, 2 Mägde und 1 Kindermagd.

Hr. Hofrath Schlösser
1 Knecht und 2 Mägde.

Hr. Hofrath Arndt
3 Mägde und 2 Kindermägde, 1 Eseljunge.

Hr. Hofrath Harbert
3 Mägde und 2 Kindermägde, 1 Bedienter.

Wittibe Frau Hofräthin Arndts
1 Knecht und 3 Mägde, 1 Junge.

Hr. Richter Gronatz – 1 Magd.

Ihro Hochwürden Gnaden Commandeur von Spiegel
2 Domestiquen.

Wittibe Vosfeldt
2 Mägde, 1 Knecht.

FÜR INDIVIDUELLE BEDIENUNG:
Friseursalon
Edeltraud Schoeppe
Rumbeck, Stahls Weg 1
Voranmeldung erbeten unter Telefon (02931) 15358

Qualität vom Fachmann...
HOOVER SERVICE
Reparaturen
Ersatzteile
STIEBEL ELTRON
Elektro Siebert
5760 ARNSBERG 2
Königstr. 2 · ☎ 35 24
. . . muß nicht teuer sein.

MARKISEN
FENSTER
GELÄNDER
TÜREN
GARAGENTORE
RAINER FINKE
KUNSTSCHMIEDE · METALLBAU
5760 ARNSBERG 2
RUHRSTRASSE 27a · RUF 3006

Das Brückencenter hat Geburtstag!

Am 27 und 28 Februar feiert das Brückencenter seinen ersten Geburtstag

Das Jahrhundertprojekt, im Rahmen der Stadtkernsanierung auf dem Gelände der ehemaligen Schützenhalle und den angrenzenden Flächen entstanden, ist inzwischen zu einem festen Bestandteil des Arnsberger, oder besser des Sauerländer Geschäftslebens geworden

Das zunächst von verschiedenen Seiten mit Skepsis betrachtete Einkaufszentrum hat inzwischen sowohl durch seine hervorragende bauliche Konzeption, als auch durch das sehr ausgewogene und dabei sehr tiefgestaffelte Gesamtsortiment der dort angesiedelten Geschäfte auch den letzten Zweifler überzeugt

Die Nummernschilder, der auf den mehr als dreihundert kostenlosen Parkplätzen abgestellten Kraftfahrzeugen zeigen an, daß auch ein anderes Ziel der Väter dieser Einkaufsstätte erreicht wurde, nämlich den Ruf Arnsbergs als Einkaufsstadt zu verbessern und zusätzliche auswärtige Kaufkraft hierher zu ziehen

Die Geschäftsleute des Brückencenters werden den Geburtstag zusammen mit ihren vielen Kunden mit einem großen Geburtstagstrubel feiern, von dem wir in unserer nächsten Ausgabe noch berichten werden

BC

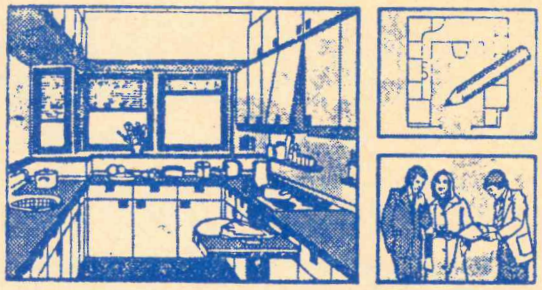

Wir gestalten unsere Ausstellung neu!

Darum verkaufen wir Musterküchen mit erheblichen Nachlässen!

Nutzen Sie diese Gelegenheit.

Lassen Sie sich von unseren Küchenspezialisten beraten!

Küche + Tisch

Am Brückencenter · Arnsberg 2

Die richtige Adresse für besonders gute Küchenplanung.

Telefon (02931) 15733

Anzeige

Vom Nordkap bis nach Mallorca

Henneke Reisen mit neuem Reiseprogramm für 1981

Auf 28 Seiten, teilweise vierfarbig, bietet das örtliche Reiseunternehmen wieder sein Programm für 1981 an

In übersichtlicher Form sind die Reisen nach Urlaubs- und Ferienfahrten, Städte- und Kurzreisen sowie Europareisen angeordnet. Einen besonderen Raum haben die Fahrten nach Österreich bekommen, da diesem Urlaubsverkehr seitens der Firma Henneke-Reisen eine besondere Bedeutung beigemessen wird. Von Mai bis Oktober fahren die modernen Fernreisebusse jeden Freitagabend in 11 der schönsten Urlaubsorte in Österreich. Klangvolle Namen wie Mayrhofen, Zell am Ziller, Kitzbühel, St. Johann oder Vorderlanersbach.

Sorgfältig ausgesuchte Vertragshäuser warten hier auf Henneke-Kunden, um ihnen die schönen Stunden des Jahres auf angenehme Art zu ergänzen.

In Österreich wird ferner ein spezielles Senioren-Programm mit Wanderungen, Rundfahrten und Besichtigungen angeboten. Dieses seit vier Jahren bestehende Programm wird nicht nur von Senioren angenommen, sondern auch jüngere Aktivurlauber greifen auf das Angebot zurück.

Besonderen Augenmerk, so Firmeninhaber Franz Anton Henneke, haben wir für 1981 auf die Städtetouren gelegt. Hier haben wir unser Programm wesentlich erweitert. Neben alten Klassikern auf dem Reisemarkt wie Paris oder Berlin und Kopenhagen sind im '81er Programm neue Städte in reichlicher Auswahl anzutreffen: Wien, Budapest, Colmar, Amsterdam, Brüssel, Heidelberg oder Scheveningen

Bei allen Reisen bieten wir nur erstklassige Häuser an, selbstverständlich sind alle Zimmer mit Bad oder Dusche und WC Ein großer Teil der angebotenen Hotels bietet inzwischen schon das Frühstücksbuffet als selbstverständlichen Service an.

Bei den Europareisen dominiert im neuen Programm sicher die Eismeerkreuzfahrt zum Nordkap Das Besondere dieser Reise ist wohl die Fahrt mit dem Postschiff der Hurtigruten von Vardö um das Kap nach Honningsvag. Die Reise dauert ca. 12 Stunden

Mit Henneke-Reisen bietet erstmalig eine sauerländer Touristik-Unternehmen eine Reise per Bus und Schiff nach Mallorca an Franz Anton Henneke: Hier wollen wir die Kunden ansprechen, die Angst vor der Flugreise auf die Balearen-Insel haben.

Erhältlich sind die Programme in allen Reisebüros mit Henneke-Vertretung und selbstverständlich bei der Firma direkt.

ARNSBERGER POST

Herausgeber: Annemarie Molitor, Oberglösinger Straße 55a und Ulrike Susewind, Oberglösinger Straße 48, beide in 5760 Arnsberg 2/Oeventrop
Verantwortlich für den Gesamtinhalt: Franz-Josef Molitor
Auflage: 16.000 verteilte Exemplare.
Erscheinungsweise: Wird jeweils am Mittwoch/Donnerstag vor den Langen Samstagen an die Haushalte in Alt-Arnsberg, Breitenbruch, Bruchhausen, Freienohl, Niedereimer, Oeventrop Olpe, Rumbeck, Uentrop, Wennigloh und Hüsten-Ost verteilt.
Satz: Fotosatz-Studio Franz-Josef Molitor, 5760 Arnsberg 2/Oeventrop, Oberglösinger Straße 55, Telefon (0 29 37) 65 13
Druck: Hans Busch, 5760 Arnsberg 2, Jägerstraße 23, Telefon (0 29 31) 30 71
Telefonische Anzeigenannahme unter Telefon (0 29 37) 65 13 + 4 25 oder (0 29 31) 3o 71
Zur Zeit gilt die Anzeigenpreisliste Nr 2 vom 1 August 1977
Die Verwertungen von Mitteilungen, Anzeigenlayouts etc. durch andere als die Herausgeber ist - auch auszugsweise - nur mit Genehmigung derselben zulässig

Eiche-Bett, massiv, zu verkaufen Tel (02931) 14612 oder 13892

Verkaufe 4 Tonnen Koks Tel. (02 31) 52 26 34

DUAL - Mini-HiFi-Anlage 2 x 40 Watt nur 1198,- DM.

bild + tonstudio schubert

5760 arnsberg 2 jägerstr. 23-25 tel. 02931/4633

Das Energie-Spar-Fenster

Intro-R von Roto

Roto Austauschfenster »Intro-R«

mehr Licht – mehr Komfort – mehr Schallschutz – weniger Heizkosten

Roto Werksgarantie auf Wunsch mit Rolladen

Beratung und Lieferung

Schreinerei PLÖGER

5760 ARNSBERG 2
Steinweg 17a · Hüserstraße 1
☎ (0 29 31) 35 28 + 68 22

„Arabischer Wüstenadel von Obereimer" in Münster gekört

Wo einst die alten Rittersleut' unter Kurfürst Maximilian Heinrich in Obereimer ihr Gestüt hatten, züchtet jetzt Ex-Prinz Hans Bücker edle arabische Pferde

Bücker, erfolgreicher Kleintier züchter seit über 30 Jahren und Inhaber der goldenen Bundesplakette, befaßt sich nun seit 12 Jahren mit der Zucht von Kleinpferden arabischen Einschlags Zwei Siegerstuten des Hochsauerlandkreises stammen aus seinem Stall Letzter großer Erfolg war auf der Hengstkörung in Münster, wo sein Hengst Maisan gekört und zur Veredlung von westfälischen Kleinpferden zugelassen wurde

Der „Großvater" Maisans - Hengst Kaisoon - wurde noch in der Wüste geboren und ist ein Geschenk des ägyptischen Staatspräsidenten an die Bundesrepublik Deutschland Eine Stute von diesem überragenden Hengst zu besitzen, der in Züchterkreisen auf 150 000,- DM geschatzt wird kann sich Hans Bucker gut kl h schatzen

Zwar kaufte er dieses Stutenfohlen, das anfangs wie ein „häßliches Entlein" war, sich aber zu einem „herrlichen Schwan" entwickelte, auf Grund einer Beduinenweisheit, die besagt „Die Stute ist ein goldenes Gefäß, nur wenn man Gold hineinlegt, kann man wieder Gold herausnehmen"

Bereits im Februar wird Maisan zum ersten Mal Vater, es wird sich zeigen, ob er ein „Goldjunge" ist und ob die Weisheit der Beduinen wieder in Erfüllung geht E Thüner

Eine kleine Wolke . . .

Es waren wohl 450 Teilnehmer und Zuschauer da. Und alle waren sich einig. „Eine runde Sache, diese Prinzenproklamation !". Nur einem der 450 paßte so einiges nicht. Das wäre nun nicht weiter schlimm gewesen, wenn nicht ausgerechnet dieser junge Mann sein Geld an der Schreibmaschine einer Zeitung verdiente, und so konnte er dann hemmungslos herumnörgeln. Von überflüssigen Orden, von Reimen, deren Versmaß nicht stimme und von Künstlern, die gefälligst früher kommen sollten wenn er sie schon fotografieren sollte . . .

Wie gut, daß ihm wenigstens der Prinz gefällt (!)

Arabischer Hengst Maisan auf der Hengstkörung Münster, 1b Preis mit Züchter Hans Bücker aus Arnsberg.

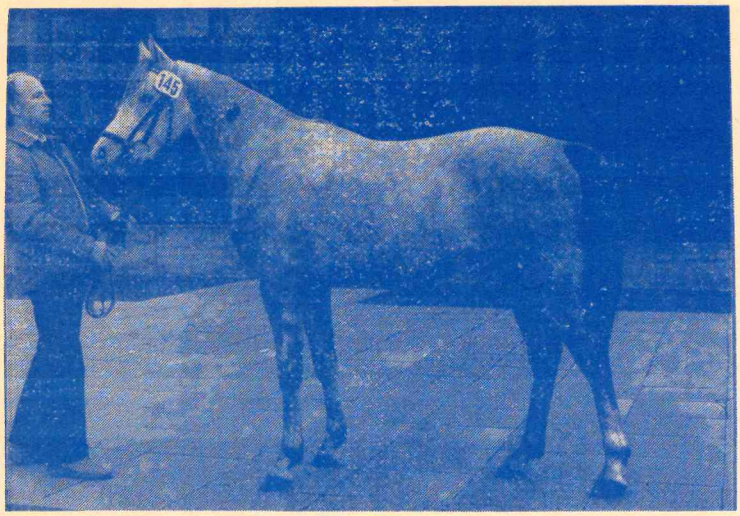

Erkennen Sie diesen Jungen ?

Das Foto wurde 1940 geschossen. Dieser »Junge« feierte am 18.1.81 seinen 50. Geburtstag.

Einige Anhaltspunkte

Von Beruf Postbeamter Die »Mufrikaner« müßten ihn eigentlich alle erkennen. Sein liebstes Hobby ist die »Liedertafel«.

Nun raten Sie mal !



Rotes Kreuz :

Im Bereich des Kreisverbandes Arnsberg, des Deutschen Roten Kreuzes wurden im abgelaufenen Jahr 81 Blutspendetermine durchgeführt. Bei diesen Terminen, welche teilweise auch in den Industriebetrieben des Kreisgebietes abgehalten wurden, spendeten 7508 Teilnehmer unentgeltlich den oftmals lebensrettenden Saft.

FERNSEH - Portable für Netz- und Batterie nur 198,- DM.

bild + tonstudio

schubert

5760 arnsberg 2 jägerstr. 23-25 tel. 02931/4833

Celtic · Vanila · New man · E. Kumar · Nono

· B. Berger · Rifle ·

Noch nie war Marken-Qualität so preiswert!

PS.: Erste Frühjahrsware eingetroffen.

MENNE'S LADEN

Gutenbergplatz 42 · 5760 Arnsberg 2

· Bip · New man ·

Cavallo · Matras · Qui · Luigi Batani · Tom Taylor

Wir haben erweitert!

Auf 40 Metern Schaufensterfront präsentieren wir ein komplettes Zweirad-Programm!

HONDA

PIAGGIO GRUPPE

KTM

MOTOBECANE

TOP-ANGEBOT:

Motobecane 3-Gang mit Sitzbank, Sonderpreis **1.100,-**

Zubehör und Ersatzteile für Fahrräder, Mofas, Mokicks und Motorroller.

Wir führen die Energie-Sparer:

Statt Zweitwagen einen VESPA-ROLLER!

Ab DM 2.140,-

HERBERT RÖSNER

HONDA-VERTRAGSHÄNDLER

Clemens-August-Straße 41 Tel. (0 29 31) 1 40 49

5760 ARNSBERG 2

Glücksreisen buchen Sie in

Oeventrop bei **Hömberg** Kirchstraße + **Freienohl** bei **Stöber** Hauptstraße

. . . denn auch 1981 ist Urlaub Vertrauenssache!

Die nächste ARNSBERGER POST erscheint am 4. März!

Zahle bis 5,- DM für
COMIC-Hefte
aus den 50iger Jahren.
(Akim, Ricke, Sigurd, Tarzan usw.).
Telefon (02 31) 44 56 12

adidas® Trainingsanzüge mit und ohne Kaputze - Tennisanzüge - Sporthosen - Fußballschuhe - Sportschuhe - Trikots - Taschen usw. bei
PFITZNER FACHSPORT · MÖTHE 4 · ☎ 0 29 32 - 45 02

Fleisch und Wurst von Martin Wirth

HIRTENBRATEN gefüllt	500 g	**5,68 DM**
DICKE SCHWEINERIPPE auch zum Füllen geeignet	500 g	**2,98 DM**
STRASSBURGER BAUCH gegart, mit Kräutern gewürzt	100 g	**1,28 DM**
FLEISCHWURST in Ringen	500 g	**3,98 DM**
GILDE-APFELROTKOHL tafelfertig	1/1 Glas	**–,98 DM**

Fleischerei

5760 ARNSBERG 2 Clemens-August-Straße 37

FOTO-POSTER-AKTION

GRÖSSER IST SCHÖNER

20x28	vom Neg.	7,90
	vom Dia	9,90
30x45	vom Neg.	15,-
	vom Dia	19,-
40x60	vom Neg.	24,-
	vom Dia	29,-

auf Leinenstruktur
+ 7,50 / 12,50 / 17,50

Kleinsorge
FOTO-LABOR-STUDIO
ALT-ARNSBERG · GUTENBERGPLATZ

Jetzt schnell zu Wortmann, denn da gibt's die tollen Mustermodelle im Preis stark

reduziert!

Auslaufende Markenmöbel und **Hausortimente** 1980 bis zur Hälfte, der unverbindlich empfohlenen Richtpreise der Hersteller, **gesenkt.**
Nutzen Sie **die Gelegenheit.**

interlübke

hülsta · Hailo · BANZ BORD International · M



HÜLSTA - Anbauwand MODUL 16
Eiche natur, 320 cm, „Ein Leckerbissen für junge Leute"
unser bisheriger Netto-Netto-Preis ~~5.194,-~~
Auslauf-Preis 3.900,-

HÜLSTA - Anbauwand MODUL 55
Eiche tundra-braun, Winkel-Eckwand 3,85x2,85x2,35 hoch, **unser bisheriger Netto-Netto-Preis** ~~10.262,-~~
Auslauf-Preis 6.793,-

HÜLSTA - Schlafzimmer TREND-STYLE
Sen-Esche, Kleiderschrank ca. 310 cm, 6türig, Paneel-Doppelbett mit Springaufbeschlag, 2 Konsolen, 1 Ecktruhe, Regalteil, 1 Wäschekommode und Frisierkommode mit Spiegel, **bisheriger Netto-Netto-Preis** ~~7.917,-~~
Auslaufpreis 5.980,-

INTERLÜBKE-Anbauwand ORTUS
Kirschbaum, 320 cm, **bisheriger Netto-Netto-Preis** ~~6.720,-~~
Auslauf-Preis 4.900,-

LAAUSER - schwere Elementengruppe PARADE
7teilig, **bisheriger Netto-Netto-**
Auslauf-Preis

Doerfert-Polstergarnitu
Sofa 3sitzig, 2 Sessel, **bishe**
Auslauf-Preis

Mensching-Wand Fland
Eiche massiv, P 43, 390 cm
unser bisheriger Netto-Netto-
Auslauf-Preis

Röhr - Wand Markgraf
ca. 420 cm, Eiche massiv
unser bisheriger Netto-Netto-Preis ~~7.178,-~~
Auslauf-Preis 5.500,-

Loddenkämper - Schlafzimmer Iris
Eiche natur, 3,10 m x 2,10 m, Doppelbett/Konsolen mit Paneel, Eckkommode mit Paneel und Spiegel
unser bisheriger Netto-Netto-Preis ~~7.732,-~~
Auslauf-Preis 5.900,-

Panhorst-Gestellgarnitur
massiv Holz, mahagoni, Federkern, 3sitzig, 2sitzig, 1 Sessel, **bisheriger Netto-Netto-Preis** ~~5.815,-~~
Auslauf-Preis 4.000,-

Roßmöller - Anbauwand
Eiche P 43, ca. 385 cm
unser bisheriger Netto-Netto-Preis ~~4.488,-~~
Auslauf-Preis 2.490,-

Bretz - schwere Vollpolster-Garnitur
Sofa 3sitzig, 2 Sessel

5760 Ar

Fundgrube für Gelegenheiten in unserem Mitnahmemarkt · Große Teppich-Abteilung · Güns durc



Tips für Fotofreunde!

Fotografieren im Schnee

Fotografieren im Schnee – gar nicht so einfach! Das müssen nicht nur immer wieder Besitzer sogenannter einfacher Kameras (Pocket- und Kassetten-Geräte) feststellen, sondern im weit höheren Maße die Besitzer von Spiegelreflexkameras mit eingebautem Belichtungsmesser Gerade den »Superfans« ist es oft unerklärlich, daß bei bestem Wetter, bei geradezu – ihrer Meinung nach – phantastischen Lichtverhältnissen, die Freundin auf Skiern, die Tochter auf dem Schlitten, kontrastarm, ohne Farbe, ohne Konturen »wie in grauer Sauce« erscheint.

Doch man muß sich verdeutlichen Die meisten Kameras haben eine Integral-Messung, d.h. bei dieser Art der Belichtungsmessung wird die durchschnittliche Helligkeit des Motivs ermittelt. Fotografieren wir nun im Schnee,so orientiert sich der Belichtungsmesser am wenigsten nach der Person, die sich so richtig schön vor malerischer Kulisse präsentiert. Es entsteht eine Fehlmessung, eine Unterbelichtung. Helfen kann man sich nur, indem man das Motiv einkreist und den Belichtungsautomaten überlistet. Also, nahe an das Motiv heran gehen und manuell messen oder zoomen. Man kann sich auch durch mehrmaliges Fotografieren mit unterschiedlichen Blendwerten helfen.

Ein anderes Problem ist im Winter die tiefstehende Sonne. Auch hier muß Z.B bei Aufnahmen von Häusern und Landschaften, die automatische Fehlbelichtung korrigiert werden, also die Blende weiter öffnen (bei einem Zeitautomaten die Belichtungszeit verlängern)

Unumlänglich ist bei Schnee auch die Wahl des richtigen Films, des richtigen Filters.

Bitte möglichst einen niedrig empfindlichen Film benutzen (bei Diafilmen etwa 15 - 18 DIN) Als Filter sollte in der schwarz/weiß Fotografie ein Orange- oder Rotfilter eingesetzt werden, in der Farbfotografie gibt es für den Polfilter keine Alternativen Gerade mit dem Polfilter werden die Farben in der Schneelandschaft reiner, denn mit ihm wird einiges von den Reflexen des blauen Himmels auf die Schneelandschaft absorbiert

Ich fasse noch einmal zusammen

1 niedrige Empfindlichkeit beim Film
2 Polfilter, oder stärkeren UV-Filter benutzen
3 Selektiv-Messung (nahe herangehen) oder Motiv mit verschiedenen Blenden einkreisen, oder Korrekturtaste drücken oder Empfindlichkeit verändern
4 Tiefstehende Sonne berücksichtigen (eventuell Blitzen) nämlich dann, wenn man sogenannte kleine Motive fotografiert, wie verschneite oder rauhbereifte Bäume, Sträucher, Halme, Holzzäune, Eiszapfen, gefrorene Wasserfläche, Eisblumen am Fenster Gerade durch einen Blitz – verwendet als schräges Gegenlicht – bekommt der Schnee eine greifbare plastische Oberfläche, so daß Schneekristalle, Eiszapfen usw glitzern

Wie man ein Ski- oder Bobrennen fotografiert, darauf komme ich in meinem nächsten Bericht zurück, er beinhaltet das Thema Sportaufnahmen.

70 Jahre Hugo Voßwinkel

Einer der profiliertesten Freunde unserer sauerländischen Heimat, Hugo Voßwinkel, feierte in hervorragender geistiger und körperlichen Regsamkeit im Kreise einer Familie und vielen Freunden aus Stadt und Land die Vollendung seines siebzigsten Lebensjahres. Das geräumi-Haus am Heveweg wußte die große Zahl der Gratulanten, die fröhlich eintrudelten, fast nicht zu fassen. Auch die Post schleppte viele aufmerksame Glückwünsche herbei.

Hugo Voßwinkel, gebürtiger Eversberger, ist seit langen Jahrzehnten echter aufgeschlossener Arnsberger, ein Menschenfreund, der dem Miteinander und Füreinander im Leben den großen Vorzug gibt. Sein persönlicher Einsatz im SGV, seine Mitarbeit beim Wegezeichnen, seine Tätigkeit als Wanderführer in vielen Gefilden, seine Kenntnis um Land und Leute, seine Zugehörigkeit zum Arnsberger Heimatbund und viele andere Mitarbeiten in mancherlei Gremien prägten den Menschen Hugo Voßwinkel zu einem Mann von Format, dessen Name ein Begriff ist.

Nicht zuletzt der Plattdeutsche Kreis, den er vor Jahrzehnten in Arnsberg gründete, der seine Beständigkeit immer wahrte, schätzt sich glücklich, Hugo Voßwinkel, den Heger und Pfleger des Plattdeutschen als Vorsitzenden zu haben. Seine Gedichte in sauerländischer Mundart haben Seele Gehalt, weil sie aus dem Herzen kommen –

Herzliche Glückwünsche, lieber Hugo!
Gout gohn un födder säo!

Klemens Pröpper

KOFFERRADIO mit Netzteil und Batterie nur 58,- DM.

bild + tonstudio
schubert
5760 arnsberg 2
jägerstr. 23-25
tel. 0 29 31/48 33

Am 9.2. erweitere ich meine Praxis für

medizinische Fußpflege

auf

KOSMETIK !

Zur Einführung am 9. Februar 1981
»Kostenlose Beratung und Pflege«

Gabriele Soika
5760 Arnsberg 2 - Oeventrop
Oesterfeldweg 25 Telefon (0 29 37) 65 86
Behandlung nach Vereinbarung, auch Hausbesuche!

Zeile
125 JAHRE JUN

Hill hat Klasse-Fleisch!

Kasseler Nacken mild geräuchert 500 g 3.58
Kasseler Stielkotelett mager mild geräuchert 500 g 3.78
Kasseler Lumm besonders mager 500 g 4.

Holländische Poularden bratfertig Hkl A gefr kg 3.73 Stück 1.200 g 4.

Schinkenwurst, Heidemettwurst, Pfeffersalami, Sommerwurst, Katenwurst, Teutonenwurst, Schinkenwurst mit frischem grünen Pfeffer, Göttinger Winterwurst, Holst. Lotsenwurst je 100 g 1.

F

RUHRKOHLE RUCK-ZUCK SERVICE

RUHRKOHLE SERVICE

Heizwert ist unser Wert

Schrumpft Ihr Brennstoff-Vorrat?
Rufen Sie uns einfach an.
Ihr Ruhrkohle-Service-Händler:

Josef Sauerwald

5760 Arnsberg 2 · Grafenstraße 28-29 ☎ 1 02 65

W S V - Angebote!
Hier schlug der Preishammer zu!

Damen-Pulli, junge Mode	Stück für Stück	29,90
Damen-Pulli, frauliche Modelle	Stück für Stück	39,90
Damen-Karottenhosen, modisch kariert	jetzt	29,90
Kinder-Karottenhosen, modisch kariert	jetzt	19,90
Damen-Röcke, modisch, jeder Rock ohne Rücksicht auf den vorherigen Preis		29,90
Damen-Slip		1,00
Damen-Blusen, uni und kariert		19,90
Damen- und Herren-Nicki		29,90
Kinder-Jeans, original Monsieur B		29,90
Damen- und Herren-Jeans, original Monsieur B		39,90
Kinder-Cordanorak mit Kapuze ganz warm gefüttert		39,90
Kinder-Steppanorak mit Kapuze, ganz warm gefüttert		39,90

Strickmoden Lackner

Hüsten, Bahnhofstraße 125 – **Neheim,** Hauptstraße 1
Arnsberg, Ruhrstraße 13 – **Sundern,** Hauptstraße 60



Für die schönsten UMSTÄNDE.... UMSTANDSMODEN von SARING.

SARING
Mode International
IM BRÜCKEN-CENTER
ARNSBERG 2

Fliesen aller Art
Verblender aller Art
Glasbausteine
Antike Blumenschalen

Fliesen-Center **Lübke** Muster-ausstellung

Arnsberg 1-Bruchhausen · (Nähe Famila)
Telefon (0 29 32) 41 46 / 47
Montag-Freitag 8-17.30, Samstag 8-12 Uhr

Schwimmbecken
Kamine aller Art
Sanitärartikel

Original Regensburger Domschinken gegart 100 g **1.99**

Schinkenwurst polnische Art im Schweinedarm 100 g **1.49**

Holländische Markenbutter garantiert streichfähig 250-g-Paket **2.29**

Holl. Gouda 48% Fett i. Tr. **Holl. Edamer** 40% Fett i. Tr. in Stücken je 100 g **-.89**

in Scheiben jede 300-g Packung **2.98**

Franz. Weichkäse 45% Fett i. Tr. 250 g

Sans Culotte franz. Camembert 50% Fett i. Tr. 200 g

Franz. Brie „La Rose" 60% Fett i. Tr. 200 g jede Packung **2.69**

Preiswert bei Qualität und Frische

Jacobs Monte Maro gemahlen 500-g-Pckg. **8.98**

Scharlachberg MEISTERBRAND Die Zeiten ändern sich, das Gute bleibt. 38 Vol.% 0,7-Liter-Fl. **12.98**

Aurora backfertige Kuchenmischungen Sandkuchen Marmorkuchen jede 500-g-Packung **1.99**

... täglich marktfrisch!

Holländische Speisezwiebeln Klasse II, Mittelsortierung, lagerfähig, 2,5 kg-Beutel **1,99**

Chicita-Bananen »Man sieht, daß sie schmecken«, 500 g **0,79**

„Hasse" Doppelwacholder, Steinhäger im Steinkrug 38 Vol.% i. 0,7-Liter-Fl **11.98**

Scharlachberg Meisterlikör 35 Vol % 0,7-Liter-Fl. **12.98**

Der attraktive Turnverein tanzt

Dies ist kein Widerspruch, sondern umgesetzte sportliche Erkenntnis unserer Zeit!
Da der TV Arnsberg seine Geburtszahl im Namen trägt, läßt sich leicht errechnen, daß er in diesem Jahre stolze 120 Jahre alt wird.
Begonnen hat der Traditionsverein nach den Ideen von Friedrich Ludwig Jahn, dem Turnvater. Heute können wir mit Recht unseren Urgroßvätern danken, die den gesundheitlichen Wert der „Leibesübungen" erkannt und hier in Arnsberg im Jahre 1861 den Anfang gemacht haben. Aber immer war der Turnverein ideenmäßig jung genug, neue sportliche Erkenntnisse in die Praxis umzusetzen. Wenn man also sagt: „Geturnt wurde immer", so weiß man doch, daß mit den sportlichen Bewegungen früher gleichzeitig Disziplin, Ordnung und ähnliche Werte vermittelt wurden. Heute stehen Sport und Spaß im Vordergrund.
Aus dem Turnen von früher entwickelten sich turnerische Spiele für Kinder, leistungsorientiertes Turnen und als breites Trimmangebot Gymnastik für alle Altersgruppen.

Leichtathletik bietet der Turnverein schon lange an, ebenso Handball. Besonders an dieser Sportart läßt sich der Wandel des Angebotes gut ablesen. Früher wurde Feldhandball gespielt, heute Woche für Woche mit großem Erfolg Hallenhandball von Damen und Herren.

Judo ist, gemessen an den Meisterschaftstiteln, eine weitere Erfolgssportart
Prellball wird schon ewig im TV gespielt, immer von einer kleinen Gruppe, aber immer aktuell auf vorderen Plätzen
Volleyball wurde mit wechselndem Erfolg angeboten, wird als modernes Spiel aber sicher eine gute Zukunft haben
Jüngstes Kind in der TV-Familie ist die Tanzsportabteilung Warum Tanzen im Turnverein? – Tanzen ist Bewegung nach Musik, ist Sport Je nach persönlicher Bereitschaft oder Einstellung Trimmsport oder leistungsorientiert, vor allem jedoch Tanzen macht Spaß
Es wundert darum nicht, daß der Einzugsbereich der Tanzsportabteilung von Herdringen bis Oeventrop und Sundern reicht Die fast 200 Mitglieder sind zwischen 10 und 70! Jahre alt – und alle sind aktiv!

Was wird getanzt?

1 Alle üblichen Standard- und lateinamerikanischen Tanze bei den Erwachsenen Der Übungsbetrieb vollzieht sich, da er stetig mit Wiederholungen ablauft, also nicht als Kurssystem, ohne Hektik, ohne Streß Sie gehen endlich mit Ihrem Partner gemeinsam Ihrem Hobby nach, Sie freuen sich über Ihre Fitness und darüber, daß Sie schöner und eleganter tanzen können, denn Tanzen lernen kann jeder, und jeder bewegt sich gerne nach Musik
2 Schwerpunktmaßig lateinamerikanische Tanze für Jugendliche In dieser Gruppe wird sportlicher getanzt Vorführungen und Turnierbesuche sind in naher Zukunft vorgesehen
3 Jazz-dance für bewegungsfreudige Damen und Herren und Madchen Hier fallt die Bewegung nach Musik in der Gruppe oder Formation besonders leicht Die Jugendlichen treten bereits bei Veranstaltungen auf

Reizt Sie der Gedanke, auch mitzumachen, dabei zu sein?
Bewegen Sie sich gerne in freundlicher, aufgeschlossener Atmosphäre?
Natürlich werden jahreszeitlich orientierte Feste gefeiert, wie Karneval; und es werden gesellige Abende veranstaltet
Machen Sie doch unverbindlich einen Versuch bei uns, wir freuen uns, wenn sie kommen – Der Turnverein hat viele Adressen, jeder erteilt gerne Auskunft Hier noch eine Anlaufstelle Siegfri[illegible] Kantorek, Telefon 3696 oder 427[illegible]

EIN GUTER PARTNER FÜR IHR HOBBY:
PFITZNER FACHSPORT · HÜSTEN

Gerade jetzt
ist ein guter Vermögenberater Geld wert!

Wir zeigen Ihnen ertragreiche Anlageformen auf:

Festgeld für kurzfristig freie Liquidität

Spareinlagen und Sparbriefe für die Anlage auf Dauer

Wertpapieranlagen

Geschäftsanteile an unserer Volksbank, ertragreiche Beteiligung und Wegweiser zur Mitbestimmung an unserer Geschäftspolitik in einem.

Ihr Vertrauensvoller Partner in Fragen der Geldanlage

VOLKSBANK SAUERLAND eG

Stadtteil **NEHEIM-HÜSTEN** · **ARNSBERG** · **OEVENTROP**

Engelbertstraße 9
Hauptstraße 8
Möthe 1b
Tel. 0 29 32 - 2 60 21

Gutenbergplatz 34
Steinweg 9
Tel. 0 29 31 - 19 01

Kirchstraße 36
Tel. 0 29 37 - 3 60

– Wir bieten mehr als Geld und Zinsen –

Jetzt neue Schalterzeiten:

Montags, dienstags, mittwochs und freitags von 8.30- 12.30 Uhr und 14.00-16.30 Uhr, donnerstags von 8.30-12.30 Uhr und 14.00-18.00 Uhr.

SCHALLPLATTEN – SCHALLPLATTEN

Unser Service – Ihre Sicherheit.
Große Schallplattenauswahl

radio karbe

. . . mit dem 100%igen Kundendienst

Clemens-August-Straße 13 · 5760 Arnsberg 2 · Telefon 10490

SCHALLPLATTEN – SCHALLPLATTEN

NUR NECKERMANN + REISEN

Reisebüro Luig

5760 Arnsberg 1, Tel. 2 96 66

5760 Arnsberg 2, Tel. 33 20

NUR NECKERMANN + REISEN

WMF

Einladung
zur Kochvorführung

bis Samstag 7. 2. 81

Neu.
WMF-Schnellkopf® Super 3



Cromargan®-Ausführung
Inhalt 4,5 l
DM 159,–

Der Schnelltopf mit 3 exakten Schnell-Kochstufen. Kocht viele Speisen noch schneller.

Ihr Fachberater:

Hans

5760 ARNSBERG
Brücken-Center · Telefon 15755

25 verschiedene skandinavische

KAMIN-ÖFEN
Jothul
Morso
Rais

Türen offen = KAMIN
Türen geschlossen = ÖFEN



Joh. Neutsch, Alter Markt 42
5760 ARNSBERG 2
am Glockenturm
Tel. (0 29 31) 48 16
Mo.-Fr.: 14.30–18.30 Uhr
Sa.: 8.30–12.30 Uhr

MÖBEL Krause

Ihr leistungsstarker Partner beim Möbelkauf

Stiftung Warentest, Ausgabe Januar 81:

Alle 5 von uns geführten Markenküchen erhielten das Qualitätsurteil „gut".

zeyko Anbauküchen

ALNO® Anbauküchen

POGGENPOHL

SieMatic DAS KÜCHENSYSTEM

NIEBURG
Maßstab für Küchenqualität

ENTSPRECHEND IST UNSERE LEISTUNG:

Erstklassige Beratung und Montage.

Nettopreise, die wesentlich unter den unverbindlichen Preisempfehlungen der Hersteller liegen.

5760 Arnsberg 2 · Am Bahnhof · Telefon 10709

ASTA 77

Als neues Kinderprinzenpaar von Arnsberg

hat die KLAKAG „Hans-Peter vom Alten Markt" (Wilmes) und „Katja vom alten Schloß" (Mura) gekürt. Beide sind zehn Jahre alt und schon recht keß in ihrem Amt.

Natürlich war der närrische Prinzennachwuchs auch bei der Prinzenproklamation am 17. Januar dabei, und in der Karnevalszeit gibt es, noch viele Veranstaltungen zu besuchen.

Die kleine Prinzessin, deren Hobbys Reiten und Turnen sind, ist Töchterchen des Versicherungskaufmanns und Sitzungspräsidenten der „KLAKAG", Paul Mura, der Nachwuchsprinz kommt aus dem Landsberger Hof. Großvater Hans Wilmes war weltkriegsbedingt zehn Jahre lang Schützenkönig von Arnsberg. E. Thüner





Ritter Conny

das wachsame Auge vom Arnsberger Schloßberg meint . . .

Einmal im Jahr . . .

Einmal im Jahr ist nicht nur Karneval, einmal im Jahr kommt auch der Ritter Conny vom Schloßberg hinunter, in die alte Stadt mit ihren vielen neuen Errungenschaften.

Dies geschieht immer dann wenn die kleine Arnsberger Karnevalsgesellschaft im Hause der Bürgerschützen ihre festliche Prinzenproklamation begeht.

Um nun aber auch der Jungfer Gertrud einmal die Gelegenheit zu geben eine solche Prinzenproklamation mitzuerleben, schlich ich mich schon eine Woche vorher einmal hinunter in die Stadt, um wie es sich gehört nach einer Eintrittskarte Ausschau zu halten.

Es war am Dienstag, dem zweiten Tag des Vorverkaufs, als ich hören mußte, daß alle Karten bereits verkauft seien.

Nun ja, ich wußte um die beschränkte Anzahl von Sitzplätzen in der Halle und ging mit einem kleinen Fäustchen in der Tasche wieder nach Hause.

Was sollte ich tun?

Ein Klakag Mitglied, dem es ebenso ergangen war, und dem ich am Glockenturm begegnete riet mir auszutreten.

Aber das erschien mir nun doch eine etwas übertriebene Reaktion zu sein. Einem Verein den Rücken zu kehren nur weil man keine Karte bekommen hatte?

Ich hätte es ja, wie auch viele andere erfolgreiche Kartenkäufer, schon am Montag versuchen können, da hätte ich mit Sicherheit noch eine bekommen, aber schnell alle Schuld dem Verein zuzuschieben schien mir nun doch eine sehr einfache Sache zu sein.

Selbstverständlich ist die Halle für eine Veranstaltung wie die Prinzenproklamation sehr klein, andererseits ist die Halle seinerseits von den Schützen für deren eigene Belange finanziert und gebaut worden.

Warum aber, und das fiel mir auf, als ich jüngst den Blick über das Ruhrtal in Richtung alte Burg schweifen ließ, warum schließen sich nicht zum Beispiel die Klakag und die Arnsberger Gesangsvereine zusammen und mieten von der Stadt den ehemaligen Schlachthof? Da gibt es eine riesige Halle, mit Parkplätzen und sehr viel Platz drumherum. Hier könnte man sicherlich in Eigenleistung ein Feiertempelchen aller erster Güte errichten, ohne sich gleich in unübersehbare finanzielle Risiken zu stürzen. Und damit wäre auch der Stadt geholfen, die ohnehin nicht weiß, was sie bei der derzeitigen, angespannten Finanzlage mit dem Gelände anfangen soll....

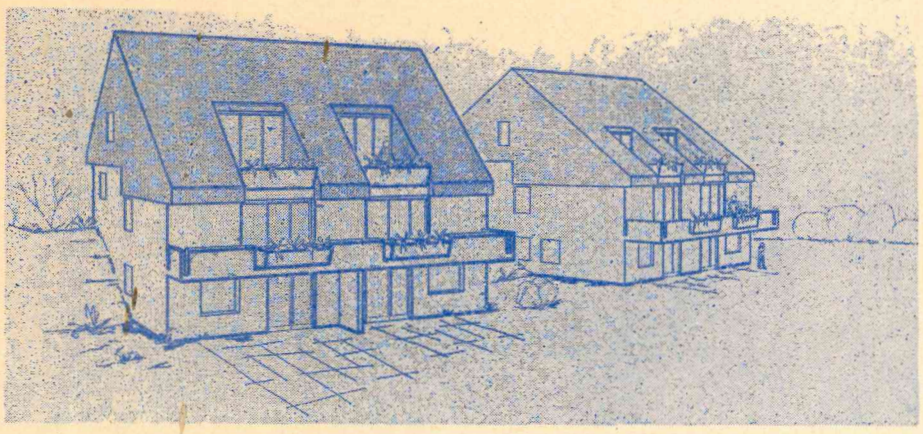

WIKA-WOHNUNGSBAU GMBH BIETET AN:

10 EIGENTUMSWOHNUNGEN IN 2 HÄUSERN IN ALT-ARNSBERG

Beste Südhanglage mit unverbaubarem Blick auf die Gesamte Stadt. Standort Rumbecker Höhe, Zufahrt von der Wilhelm-Münker-Straße. Beste Ausstattung, individuelle Wünsche können berücksichtigt werden

Jede Wohnung mit großem Balkon bzw. Loggia.

Notarieller Festpreis ab 150 000,– DM. Keine Maklergebühren.

BERATUNG UND VERKAUF:

ARCHITEKTURBÜRO ARTUR WIND

ALTE RUHR 1 · 5760 ARNSBERG 2-OEVENTROP · TEL. (02937) 6911

VIEL URLAUB FÜR WENIG GELD!

TJAEREBORG

Telefonische Buchungen sind möglich - rufen Sie uns an - wir rufen zurück!
ALLEINVERTRETUNG für den Raum Arnsberg - Sundern - Meschede

TRD-BUSREISEN

Wenn Sie Ihrem Geld nicht böse sind, vergleichen Sie diese Preise!

URLAUBSAUFENTHALTE:

20.03.-05.4.	**Lloret de Mar**	VP/DU/WC	**399,-**
20.3.-05.4.	**Lloret de Mar**	VP/DU/WC	**399,-**
10.4.-26.4.	**Istrien-Umag**	VP/DU/WC	**436,-**
03.4.-26.4.	**Istrien-Umag**	VP/DU/WC	**569,-**
07.4.-26.4.	**Chalkidiki**	HP/DU/WC	**799,-**
16.6.-28.6.	**Istrien-Katoro**	VP/DU/WC	**378,-**
08.5.-24.5.	**Istrien-Portoroz**	VP/DU/WC	**673,-**
31.7.-16.8.	**Insel Krk**	VP/DU/WC	**805,-**
01.9.-17.9.	**Insel Krk**	VP/DU/WC	**609,-**
05.6.-21.6.	**Istrien-Katoro**	VP/DU/WC	**527,-**
05.6.-21.6.	**Lloret de Mar**	VP/DU/WC	**564,-**
10.4.-26.4.	**Lloret de Mar**	VP/DU/WC	**499,-**
31.7.-16.8.	**Lloret de Mar**	VP/DU/WC	**766,-**
05.6.-21.6.	**Riccione**	VP/DU/WC	**998,-**
14.7.-30.7.	**Lido di Jesolo**	VP/DU/WC	**915,-**
18.5.-02.6.	**Bayer. Wald Lam**	ÜF/DU/WC	**425,-**
27.7.-11.8.	**Bayer. Wald - Bodenmais**	ÜF/k.w.W.	**367,-**
28.8.-13.9.	**Aufham - Bayern**	ÜF/k.w.W.	**319,-**
31.7.-16.8.	**Mayrhofen**	ÜF/DU/WC	**620,-**
01.5.-17.5.	**Zell am See**	ÜF/DU/WC	**508,-**
12.6.-28.6.	**Ellmau**	ÜF/DU/WC	**476,-**
22.5.-07.6.	**Millstatt**	ÜF/k.w.W.	**362,-**

Weitere Orte in den Zielgebieten Salzkammergut, Kärnten, Tirol, Salzburg, Allgäu, Oberbayern, Schwarzwald, Bodensee, Bayer. Wald, Jugoslawien, Costa Brava, Italien und Griechenland im Angebot. Die meisten Orte werden wöchentlich von April - Oktober angefahren.

Vorstehende Preise Stimmen — es sind keine Druckfehler!

Die besondere Bus-Reise:

»Portoroz spezial«, 7 Tage komb. Bus-Flug-Reise 24.4.-30.4. VP/DU/WC **449,-**

INTERMEZZO-Reisen 8 Termine von Mai bis Oktober 4 bzw. 11 Tage Aufenthalt in Katoro VP/DU/WC **203,- bis 378,-**

»Seniorenfestival« in Umag-Katoro mit Programm (2 Ausflüge, Festabend, Reiseleitung u.a.) Zentralheizung VP/DU/WC **318,- bis 356,-**

P A R I S - 27 Termine !!! 2, 3, 4 und 5 Tage-Reisen, Touristenhotels bis Luxushaus ÜF/DU/WC **116,- bis 625,-**

Komfort-Städtetour Zürich, 5 Termine - 4 Tage (3 Übern.), im Komfort-Hotel „Nova-Park" Zürich ÜF/DU/WC **279,-**

WIEN · BRÜSSEL · ROM · LONDON · BERLIN · MÜNCHEN sind weitere Ziele mit insgesamt 78 Terminen.

9 Tage Schweiz - Riviera - Cote d' Azur (17 Termine von Febr. bis Nov. 81). Mehr als 2000 Gäste in 1980!! HP/k.w.W. ab **428,-** HP/DU/WC ab **473,-**

7 Tage Frankreichfahrt b. Lourdes HP/DU/WC **598,-**

Schlösser der Loire - 6 Tage - HP/DU/WC **498,-**

Paris - Normandie - 5 Tage - HP/DU/WC **398,-**

Rotheburg o. d. T. - 3 Tage - HP/DU/WC **188,-**

Oberengadin - St. Moritz - 4 Tage - HP/DU/WC **369,-**

Rundreise Polen - UdSSR - Finnalnd, 14 Tage - Breslau - Warschau - Minsk - Smolensk - Moskau - Novgorod - Leningrad - Helsinki - mit dem FINNJET nach Travemünde (2-Bett-Kabinen DU/WC an Bord) VP/DU/WC **1.965,-**

Skandinavien - Nordkap (2o Tage) 3 Termine im Juni und Juli - HP/DU/WC **2.440,-**

13 Tage Norwegen - 2 Termine - HP/DU/WC **1.599,-**

Im TRD-PROSPEKT 81 stehen weitere Rundreisen zu günstigsten Preisen (Griechenland, Italien, Balkan, Wien-Budapest, Budapest-Plattensee, Südtirol-Dolomiten usw.), das Reisebüro Vollmer wird Sie gerne fachlich beraten!

Vorstehende Preise gelten bei Abfahrt ab Dortmund-Busbahnhof (Hbf). Preisgünstige PKW-Transfers nach/von Dortmund können vermittelt werden.

REISEBÜRO VOLLMER · 5760 ARNSBERG 2 · Clemens-Aug.-Str. 4 · Tel. (0 29 31) 1841-43

REISEBÜRO VOLLMER GMBH

5760 Arnsberg 1-Hüsten · Bahnhofstraße 28 · Telefon (0 29 32) 43 43 und 43 44

FARBEN·TAPETEN
BODENBELÄGE

Wir überzeugen durch Qualität und Leistung:

Unsere Brückenständer sind ganz neu aufgefüllt! Echte Berber, handgeknüpft, in versch. Größen. Die Preise werden auch Sie überzeugen.

Teppichböden 400 u. 500 cm breit. Sonderangebote schonen Ihren Geldbeutel.

●

Die große PVC-Boden-Kollektion bringt viel Neues und Interessantes.

●

Sämtliche Lagertapeten sind herabgesetzt.

●

Schauen Sie sich einmal unverbindlich um. Wir werden Sie gut beraten.

Alfred
HACHMANN
Malermeister
Hohe Straße 19
5760 Arnsberg 2 - Oeventrop 0 29 37 / 723

Für den Hausgebrauch

Was Ihr Haus braucht - das haben wir, in Großauswahl. Wir sind groß durch die große Gruppe: 57 mal in Westdeutschland, da bietet man schon allerhand.

Für den Hausgebrauch:

Franklin-Kaminofen
Gußeiserner Kamin, offen und geschlossen zu feuern St. nur **395,50**

Arbeitshandlampe
mit Schutzkorb und 5 m Verlängerung, max. 60 Watt **9.95**

Klinkerplatte »Cuido«
10x20, gelderfarben, qm nur **24,90**

Klinkerplatte T 38
20x20, Mindersortierung, ideal für Wohn- und Kellerräume qm nur **18,90**

Teppichboden »Pluto«
Berber 50% Schurwolle, eine rustikale Schlinge für den Wohnbereich qm nur **19,90**

Teppichboden »Avus«
bedruckte, dichte Feinschlinge, für Arbeits- und Treppenbereich qm nur **14,50**

Teppichboden »Namibia«
kurze, feste und unempfindliche Schlinge in mehreren Farben qm nur **13,50**

Feuchtraumkabel
3 x 1,5 Nym 50 m nur **29,90**

Deckenleuchten große Auswahl — stark reduzierte Preise!



moderner baumarkt
Alles, was der Bau bedarf.

Baumarkt
Landhandel
BP Mineralöle
Baustoffhandel

Ernst Noeke

Freienohler Straße 124 - 128, 5778 Meschede 3 - Freienohl ☎ 02903/6651 - 54
Geschäftszeit: Mo. - Fr. 8.30 - 18 Uhr, Sa. 8 - 13 Uhr, la. Sa. 8 - 17 Uhr

Fotosachen - laß Schulte machen!

Zupackpreise

Optima 1035 electronic

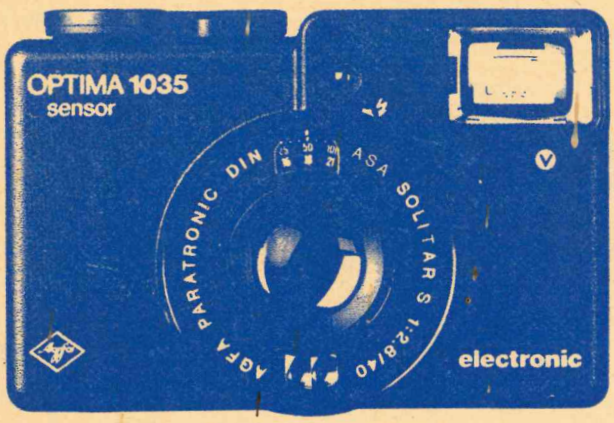

Agfa-Optima
Elektronic Exclusiv-Set
mit Tasche und Film **189,–**

AGFA-FILM-ANGEBOT

Agfa CNS 110-20	3er Pack	**13,98**
CNS 135-24	3er Pack	**14,98**
Agfa CNS 135-36	2er Pack	**13,98**
Agfa CT 18 36 N	2er Pack	**21,90**

WEITERE ANGEBOTE:

Sacar Allukoffer **99,–**

Polaroid 1000 Set **95,–**
mit Tasche und Blitzschiene

Braun
Elektronblitz 200 B **39,–**

Hanimex
Elektronblitz LZ 30 **89,–**
(mit 2 Computerbereichen)

Kodak EF 160 99,–

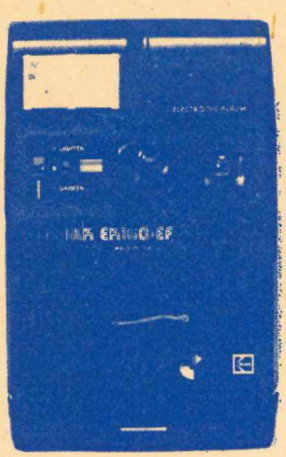

Vergütetes dreilinsiges Fixfocus-Objektiv, das bedeutet: keine Entfernungseinstellung nötig, Schärfenbereich ab 1,2 m. Verschluß elektronisch gesteuert von 1/300 s bis 2 s. Vollautomatische Belichtungsregelung. Zusätzlich manuelle Korrekturmöglichkeit. Langzeitsignal im Sucher bei Verschlußzeiten von 1/15 s und länger bedeutet blitzen: EK 160-EF Instant Camera mit eingebautem Elektronenblitzgerät, Blitzbereich 1,2 – 3,0 m.
Modell EK 160 Instant Camera mit Flipflash/Topflash oder dem Elektronenblitzgerät KODAK Instant Flash Modell C. Bildzählwerk. Stativgewinde. Gummiaugenmuschel. Trageband. 3 Jahre Garantie.

KODAK-FILM-ANGEBOT

Ektachrom 200 135-36 (Verfalldatum II/81)	**7,90**
EktachromC4 135-36 (Verfalldatum II/81)	**7,–**
Kodakcolor II 126-20 2er Pack	**8,90**

AUF WUNSCH:

1 TAGES-SERCICE
(Sie bringen Ihre neuen Farbfime morgens – abends bekommen Sie sie zurück!)

Arnsberger Fotoshop F. J. Schulte

Alter Markt 4 · 5760 Arnsberg 2 · Telefon (0 29 31) 34 64

Nr. 2 32. Jahrgang 4./5. März 1981 An alle Haushaltungen



ARNSBERGER POST

Kostenloses Anzeigenblatt für den Stadtteil Arnsberg 2, Hüsten-Ost, Bruchhausen sowie Freienohl und Olpe.

Mit Sparsamkeit

von Klemens Pröpper

Vor 55 Jahren feierte die Arnsberger Regierung ihr 110jähriges Bestehen mit der Einweihung der »Neuen Regierung« an der Seibertzstraße, die von 1909 bis 1926 Sauerstraße hieß. Diese »Neue Regierung« war das aus Sparsamkeit umgebaute ehemalige Lehrerinnen-Seminar. Regierungs-Baurat Paul Böttger hatte zusammen mit Reg.-Baumeister Dr. Ing. Winkelmüller das Seminar »mit Sparsamkeit«, dennoch sorgsam umgestaltet und ausgebaut. Man wollte es »später noch« auf 190 m Fassaden-Länge erweitern. Zur Einweihungsfeier, die »mit Sparsamkeit« am Sonntag (dem 7. 2. 1926) stattfand, übergab Baurat Paul Böttger symbolisch den Schlüssel zu dem großen Gebäude an Regierungspräsident Max König (1919 - 1932), der im Weiheakt - ohne Anzugszwang - die »Weihe- und Erinnerungsrede« im kleinen Kreis von Ministern und Ehrengästen der Behördenspitzen hielt. Es folgte für die Geladenen »ein einfaches Mittagessen« im Kurhotel. Für »Beamtenschaft und Personal« gab es abends um 7 Uhr in der Regierung eine »Feier beim Glas Bier«. Dem Arnsberger Publikum aber wurde mittags von 12 - 1 Uhr ein Platzkonzert der Polizeikapelle Gelsenkirchen auf dem Neumarkt geboten.

Voller Stolz berichtete der Präsident, daß sich »erfreulicherweise eine große Zahl von Regierungsbeamten zu unentgeltlichen Dienstleistungen zur Verfügung gestellt« habe; auch die Musik während der Feierlichkeiten sei von Beamten der Regierung ausgeführt. »Ich weiß, daß überall gespart werden muß!« sagte er. »Die jetzigen Zeiten sind hart und schwer. Die große Arbeitslosigkeit drückt Handel und Verkehr sehr fühlbar ...«.

Féaux de Lacroix schrieb flugs zur »Geschichte der Arnsberger Regierung« u. a.: »Kein Arnsberger kann je warm genug mit Verehrung des Mannes gedenken, dem die Stadt in erster Linie die Erhaltung ihrer historischen, Jahrhunderte alten Vorortstellung in preußischer Zeit verdankt. Das ist Freiherr von Vincke, der kluge, gütige Oberpräsident von Westfalen, der im blauen Leinwand-Kittel, das Soldatenmützchen auf dem Kopfe, ein kurzes Pfeifchen im Munde durch das Land ritt, um nach dem Rechten zu sehen ...«.

(Bitte umblättern)

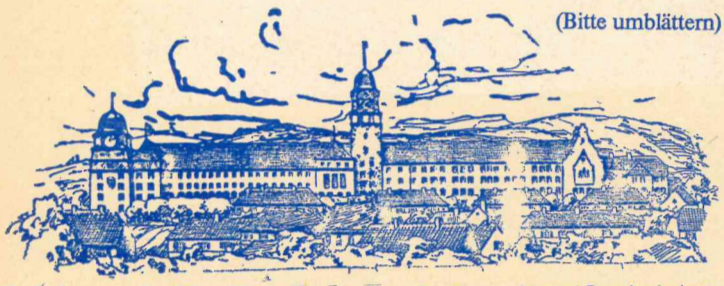

Nach dem ursprünglichen Plan sollte die »Neue Regierung« in zwei Bauabschnitten nördlich noch auf 190 m erweitert werden, was jedoch nur zur Hälfte - ohne den links vorgezeichneten Nordturm - erfolgte. Erst 1964 wurde südöstlich hinter dem Bauwerk ein 10stöckiger Beton-Trakt »mit Sparsamkeit« angebaut. (Zeichnung Paul Böttger)

Wenn's keiner hat, Walter Röhrig hat's!
BÜROMASCHINENMECHANIKERMEISTER



Vincke, der Sparsame, erreichte es »mit Sparsamkeit«, daß 1816 die lieben Preußen ihre Bezirksregierung in die Kaserne der Hessen, die eigentlich ein Zuchthaus werden sollte, nach Arnsberg legten. Mit Sparsamkeit nach Arnsberg.

Das war früher und später die Zeit, als man noch Lehrgeld bezahlen mußte, damit man etwas lernen durfte, wenn man was lernen wollte. Lehrgeld, damit man aus guter Lehre die Lehre ziehen konnte, mit Sparsamkeit umzugehen.

Arnsberger Bilderbuch

von Klemens Pröpper **(61)**

Wenn der Arnsberger SGV alljährlich seinen Jahres-Wanderplan verschickt, kann man langsam wieder aufatmen. Dann dauert es gar nicht mehr lange, bis sich das erste zarte Grün, das erste schmucke Kätzchen, zwar ein wenig scheu noch, aber voller Hoffnung, an die langsam höher kletternde Sonne wagt.

Das Gemüt der Menschen wird freier; sie freuen sich, aber erst müssen sie noch einmal fasten, für Ostern. Irgendwie ist immer ein Warten, eine Erwartung. Profane Erwartungen auf »Gut-Wetter« freilich sind sowohl oben am Himmel wie auch unten im Miteinander der Menschen nicht immer zu »erwarten«. Man kann mit Warten eine Menge Zeit nutzlos vertun. Einem Wetterbericht kann man erst Glauben schenken, wenn er von gestern ist. Das ist wie mit den Verheißungen in der hohen Politik. Man muß gut hinhören, wenn man lauernd lauscht. Manchmal ist es so wie Storm-Petersen der Maler-Philosoph sagt: »Es ist oft unmöglich, die Wahrheit zu sagen, ohne daß man lügt!« –



Den Mitsubishi Colt gibt es als 1400 GLX mit 51 kW (70 PS) und der wirtschaftlichen Colt Schaltung. Als 1200 GL mit 40 kW (55 PS) und Viergangschaltung. Als Dreitürer oder Fünftürer. Verbrauch 1400 GLX: bei 90 km/h 5,1 l; bei 120 km/h 7,1 l; im Stadtverkehr 8,1 l Normalbenzin (DIN 70030).

MITSUBISHI
Dauerhafte Autofreude

VERTRAGSHÄNDLER
AUTOHAUS METZNER GMBH
Gegenüber Famila · Telefon (0 29 32) 44 27
5760 ARNSBERG 1 - BRUCHHAUSEN

In der Fastenzeit

Just nun ist schon Aschermittwoch. Zum 1. Fastensonntag schrieb die bekannte, fromme Schriftstellerin Ida, Gräfin von Hahn-Hahn (1805-1880), die schon zu ihrer Zeit für die Frauen-Emanzipation eintrat, noch ehe sie 1850 zum Katholizismus konvertierte:

»Du, Seele, schweifst auf blumenreichen Auen mit leichtem Sinn umher, und dir will grauen, daß durch die Wüste deine Wege gehn. Dort lagert das Getier der Leidenschaften, dort werden Satans Stricke dich umhaften, dort wirst du einsam mit dir selber sein ...«

(Das Kirchenjahr, 1883, Mainz)

Das Büchlein weist bemerkenswerte Dichtungen und hervorragende Illustrationen aus der Hand großer Geister auf: Tizian, Walter von der Vogelweide, Thomas von Aquin, Friedrich von Spee, Rubens (der 1577 in Siegen geboren wurde), Dürer, Droste-Hülshoff, Brentano und viele Andere.

Apollonia

Zurückschauend: Am 9. Februar war Apollonia (»Gott gehörend. Gott will dein Herz, nicht deine Gabe.) Die heilige Apollonia wurde im Jahr 249 geboren. Aus Haß gegen den christlichen Glauben wurde sie noch im hohen Alter schwer mißhandelt, indem ihr alle Zähne ausgeschlagen wurden. Sie starb auf dem Scheiterhaufen. – In Arnsberg steht im Alten Feld, wo weiland der besinnliche Prozessionsweg herführte und nun Alltags-Autos sausen, ein Bildstock der Heiligen:

Unter die Linde im Alten Feld hat man dein Heiligtum hingestellt Jungfrau Apollonia.
Alexandrien dir Heimat war, Palmen boten dir Schatten dar, Jungfrau Apollonia ...

(Karoline Keßler)

Das Kloster Wedinghausen besaß eine Armreliquie dieser Heiligen, die als Helferin bei Zahnschmerzen angerufen wird, berichtet Julius Rohe. »Auch heute noch sucht mancher hier durch Fürbitte der Heiligen Hilfe bei Zahnschmerzen zu erhalten«. – Doch heutigentags, im Fortschritt der Schöpfung, wird die liebe Heilige zunächst erst einmal freundlich nicken, als ob sie fragen wollte: »Warst du schon beim Zahnarzt?« – Der Fortschritt der Schöpfung ...

Neunter Februar

Zurückschauend: Im Schulfunk erklang die »Fünfte von Beethoven«, jene Sinfonie, die mit den vier hämmernden Schlägen des Schicksalsmotivs anhebt. E. Th. A. Hoffmann (1776 - 1822), einer der frühesten Beethoven-Deuter, Regierungs-Assessor, später Richter, Schriftsteller, Zeichner, Maler, Komponist – den »Musen und dem Weingott huldigender Poet und Künstler« – empfindet die hämmernden Schläge so: »Glühende Strahlen schießen durch dieses Reiches tiefe Nacht ...« Und der Rundfunk-Moderator beschrieb mannigfache Arten der Bearbeitung des Beethoven-Themas bis hin zur Tanzmusik. Aber auch da pocht der Rhythmus des Schicksalsthemas.

Ein anderer 9. 2.

Ein 9. Februar (1945) wurde zu einem schwarzen Tag in Arnsbergs Geschichte: Es war zur Mittagszeit. Nicht weniger als 28 Flugzeuge warfen ihre Bomben in zwei Wellen auf Viadukt, Altstadt, Ruhrstraße, Uferstraße, Bahnhofstraße, Tiergärten und Obereimerstraße. Fritz Schumacher berichtet darüber in seinem Buch »Heimat unter Bomben«. Über 80 Männer, Frauen und Kinder fanden den Tod. Selbst der Eichholzfriedhof war grausig durchpflügt. »Vor dem Landsberger Hof waren die Särge aufgestellt und bei der »Feier« stand Hoffnungslosigkeit über den Menschen«.

Es war nicht der erste Angriff, aber auch nicht der letzte, denn noch folgte ein 13. und 18. Februar, ein 12. und 13. März sowie ein 14., 18. und schließlich ein »denkwürdiger 19. März«, als »endlich« der Viadukt getroffen und zerstört wurde. »Ein Arnsberger Tagebuch verzeichnet 1600 (!!) Luftalarme, worin die Tage und Wochen, in denen Luftalarm am laufenden Band gegeben wurde, gar nicht mehr registriert wurden.« Doch Zerstörung, Schrecken und Tod durch Bombenangriffe brachten auch den Nachbarorten unsägliches Leid. Im Kreise Arnsberg (alt) kamen insgesamt 556 Männer, Frauen und Kinder bei Bombenangriffen und Artillerie-Beschuß ums Le-

(Bitte umblättern)

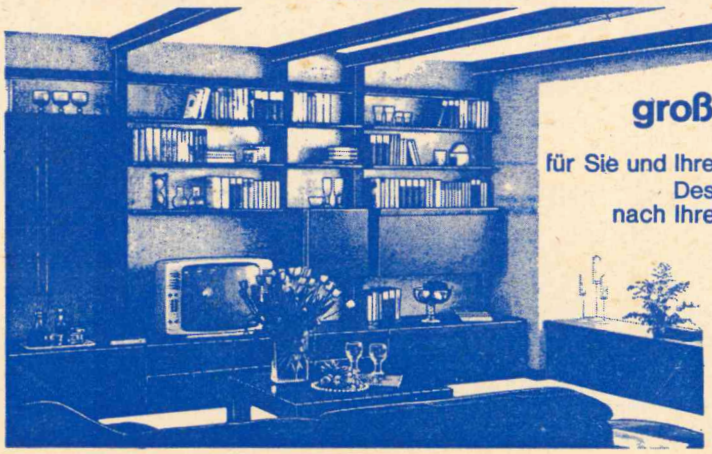

Ihre Wohnideen verwirklichen wir großzügig und geschmackvoll.

für Sie und Ihre Freunde. In kernigem Holz und markantem Design. Mit Nevada den Wohnraum gestalten – nach Ihren Vorstellungen – mit unseren Erfahrungen.

DESIGNO EINRICHTUNGEN
Eigener Stil im Stil der Zeit

MÖBEL SCHRÖER
an der B7 am Bahnhof
Meschede – Freienohl

Die neuen Frühjahrs-modelle in Nappa + Veloursleder in großer Auswahl am Lager ! ! !

basler Ledermoden

Das große Sauerländer Lederbekleidungshaus

Arnsberg 2, Zur Feldmühle 5
Im Zentrum von Arnsberg
Telefon: (0 29 31) 1 39 16 + 14 84 8

NORD-WEST RING moda

MODA SCHUH-VERLÄSSIG IM MODETREND

Mokassins

Junge Mode: Indianer-Mokassins. Weiches Kalbleder, sehr flexibel. 59,90

Schuh Prange
Arnsberg 2 · Steinweg

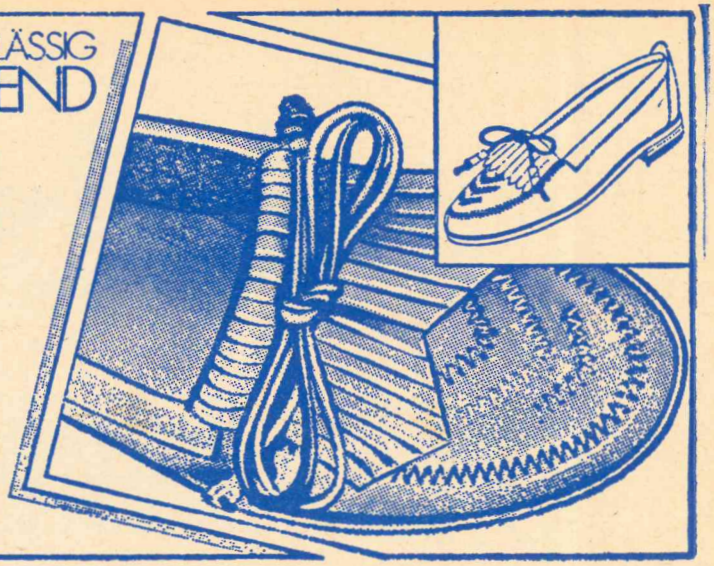

RUHRKOHLE RUCK-ZUCK SERVICE

RUHRKOHLE SERVICE
Heizwert ist mehr wert

Wir kommen ruck-zuck... mit erstklassiger Ruhrkohle.

Ihr Ruhrkohle-Service-Händler:

Josef Sauerwald

5760 ARNSBERG 2
Grafenstraße 28-29
Tel. (0 29 31) 1 02 65

Das Tüpfelchen auf dem

i

sind schöne Servietten und Kerzen auf dem festlich gedecktem Tisch.

Eine sehr große Auswahl in Japan-, Spitzen-, Fantasie-, Zellstoff- und Osterservietten sowie Kerzen finden Sie bei

Walter Röhrig
BÜROMASCHINENMECH-MEISTER

Schreibwaren · Geschenke
Gutenbergplatz 58
Telefon (/ 29 31) 1 49 42
5760 ARNSBERG 2
Fotokopien
Schreibgerätegravuren

Angebot der Woche

Damen-Pulli, junge Mode, viele Modelle	nur	29,90
Kinder-Fliegerjeans, Original „Jason"		39,90
Kinder-Jeans, Original „Monsieur B"		29,90
Damen- und Herren-Jeans, Orig. „Monsieur B"		39,90
Herren-Socken, Acryl, uni und gemustert	Schlagerpreis	1,50
Kinder-Strumpfhosen, Acryl, Gr. 1–12		3,90
Kinder-Kniestrümpfe, Acryl		1,90

Strickmoden Lackner
Hüsten, Bahnhofstraße 125 – Neheim, Hauptstraße 15
Arnsberg, Ruhrstraße 13 – Sundern, Hauptstraße 60

BAUER

bringt die Party ins rechte Licht!

Blitzgeräte, auf die man sich verlassen kann.



Fotolicht nach Maß: DIN-Leitzahlen von 18 bis 36.

Zuverlässige Elektronik im Kompaktgehäuse.

Farbkorrigierte Blitzröhre mit Weitwinkel-Reflektor.

Bauer Blitzer sind Qualitätsprodukte aus dem Hause Bosch.

Bauer-Blitzgeräte bekommen Sie bei Kleinsorge ab: 79.–

Kleinsorge
FOTO-LABOR-STUDIO

ALT-ARNSBERG · GUTENBERGPLATZ

Fliesen aller Art
Verblender aller Art
Glasbausteine
Antike Blumenschalen

Fliesen-Center **Lübke** **Muster-ausstellung**

Arnsberg 1-Bruchhausen · (Nähe Famila)
Telefon (0 29 32) 41 46 / 47
Montag-Freitag 8-17.30, Samstag 8-12 Uhr

Schwimmbecken europool
Kamine aller Art
Sanitärartikel

ben. Die Hektik unserer täglich teuerer werdenden Tage aber läßt manche Erinnerung verblassen, läßt manches vergessen. –

»Men-tau« Mäntau

Am 11. Februar 1861, vor 120 Jahren, war es, als sich der Fastnachtsverein »Men-tau-1860« anschickte, seinen ersten »Men-tau-Ball« » in den oberen Räumen des hiesigen Rathauses als Ballfest« zu veranstalten. Eintrittskarten gab es für 15 Silbergroschen bei Buchdrucker Wilhelm Stein; er war »Vize-Oberst (Vizepräsident) des Vereins. Oberst (Präsident) war der Haupt-Agent der Schlesischen Feuerversicherung, Wilhelm Kolkmann, und Schatzvogt (Kassierer) Sattlermeister Caspar Hannen. Am 14.2.1861 berichtet das Arnsberger Kreisblatt: »Nach vielen Jahren zum erstenmale wieder erfreute sich Arnsberg auf Fastnacht eines in der Idee wie in der Ausführung gelungenen Maskenzuges. Die hiesige Carnevalistische Gesellschaft »Men-tau« zog Sonntag-Abend aus, um - nach Programm – die beiden Belte zu brauen und zu leeren, und dadurch den deutschen Executionstruppen einen gangbaren Weg zu bahnen . . . in Blousen mit weißem Lederzeug, Tornister mit Feldkessel, Brodbeutel und dem Bierseidel als Waffe; wer die riesigen Sappeure mit ihren Schüppen, die wohlgenährten Brauer mit ihren Geräten, und überhaupt den Ernst, mit welchem der lange wohlgeordnete Trupp dem klingenden Spiele folgte, ansah, zweifelte nicht an dem Gelingen des Unternehmens«. Die Mannschaft trug bunte Laternen, große Transparente, eine winzige Kriegskasse und das Vereinsbanner usw. – Montagabend war 7 Uhr auf den geräumigen, decorierten Sälen des Rathauses der »heitere Ball«, der volle »zwölf Stunden gewährt hat«, wozu namentlich auch die »vorzügliche Restauration des Herrn Fischer Obereimer« beitrug. Dienstag war »Arnsberg wieder in seiner vollständigen Ruhe, bei der es Gott erhalten möge!«

Damals

Am Tage dieses Berichtes stand in der Zeitung:

»Einem geehrten Publikum hiermit die ergebene Anzeige, daß ich mich hier als Anstreicher, Tapezierer und Holzmaler etablirt habe, und empfehle mich zur modernsten Ausführung von gefl. Aufträgen unter dem Versprechen schnellster Bedienung.

Arnsberg, im Februar 1861

Wilhelm Padberg«

Ein Enkel dieses Geschäfts-Begründers, nämlich kein geringerer als Josef Padberg (Padbergs Möler, 1897-1967, langjähriges und hochverdientes Mitglied des Kreistages, Vorsitzender des Bauausschusses, einer der beliebtesten und volkstümlichsten Bürger Arnsbergs) war Mitbegründer der vor 45 Jahren (1936) neu aufgestellten KLAKAG-MÄNTAU, ihr Prinz und dann langjähriger erfolgreicher Präsident. Vor genau 30 Jahren (Fastnacht 1951) weilte das ruhmvolle KLAKAG-Dreigestirn TRU-RO-PA (Vorsitzender Paul Truernit, Kanzler Hänschen Rosdücher. Präsident Jupp Padberg (Möler) als Arnsberger Ehrenabordnung zu Gast bei der berühmten Düsseldorfer Prinzengarde im Goldenen Saal der Rheinterrassen. Man berichtet darüber: » . . . Nachdem trotz rheinischer Büttenredner die Stimmung noch gleich Null war, schwang sich Padbergs Möler aufs Podium. Seine mit Paprikahumor gewürzte Rede riß die Düsseldorfer förmlich von den Sitzen«. Und im Hinblick auf den Zusammenschluß Westfalen und Rheinland (Nordrhein-Westfalen) rief Möler aus: »Wir gehören zusammen, denn wir haben den Schinken und ihr den Mostert«. Der Düsseldorfer Jubel kannte keine Grenzen . . . «

Der rennomierte, 120 Jahre alte Meisterbetrieb wird im Sinne der Vorväter längst vom Urenkel Franz-Josef Padberg fortgeführt. Und einen Ururenkel – Armin – gibt es auch schon. Denn die Zeit geht weiter.

Ur-ur-Enkel

Damals, Februar 1861, gab es in Arnsberg 21 Bäckereien. Sie bestimmten und veröffentlichten ihre »selbsttaxierten« Brotpreise, wonach ein 5 Pfund »Braunbrot« etwa 16 Silbergroschen kostete. Das wäre nach heute währender Währung rund 1,- bis 1,10 DM. – Von den 21 Bäckereien gibt es heute noch die Bäckerei Pieper, die damals gerade inserierte: »Von heute ab backe ich wieder das bekannte Schwarzbrot. Joseph Pieper, Mühlenstraße«. – Piepers kauften 1910 Seibertz Haus neben der Post auf der Königstraße, das Geschäft des Urenkels Rudi Pieper liegt am Lindenberg. Und einen Ur-ur-Enkel (Markus) nebst Ur-ur-Enkelin gibt es auch.

Immer neues Hoffen

Damals – im März 1861 – brachte die Zeitung die Empfehlung: Selbstgezogenen Gartensamen, ganz zuverlässige Qualität, ebenso Samen von den beliebtesten Sommerblumen, wie auch Obstbäume, Frucht- und Ziersträucher, zu haben bei Narberhaus. –

Es gibt jedes Jahr einen neuen Frühling, neues Hoffen. Man möchte immer gesund mit dabei sein. Man müßte gesund und vital 90 Jahre alt werden, so wie jetzt Amtsdirektor in Ruhe Walter Dinkloh, der es bei allem Auf und Nieder seines arbeitsreichen Lebens und trotz vieler Widerwärtigkeiten der politischen Zeitläufe auf 90 Jahre – in voller Munterkeit – gebracht hat. Er soll nun auch - in Gesundheit und Heiterkeit - 102 Jahre alt werde und noch viel mehr. wie auch Frau Zimmermann im Caritasheim, »mit hellwachem Geist und Hörenkönnen wie ein Luchs« (wie die Zeitung schrieb).

»Und mit wachen Augen ebenso!« meinen wir und möchten es uns selber wünschen und auch unseren lieben Mitmenschen herzlich gönnen. –

Über 25 Jahre

Siegfried
Schneider
Uhrmachermeister

Uhren - Schmuck - Bestecke - Orden und Pokale

Eigene Reparaturwerkstatt - Gravuren

ARNSBERGER POST

Herausgeber: Annemarie Molitor, Oberglösinger Straße 55a und Ulrike Susewind, Oberglösinger Straße 48, beide in 5760 Arnsberg 2/Oeventrop.
Verantwortlich für den Gesamtinhalt: Franz-Josef Molitor.
Auflage: 16.000 verteilte Exemplare.
Erscheinungsweise: Wird jeweils am Mittwoch/Donnerstag vor den Langen Samstagen an die Haushalte in Alt-Arnsberg, Breitenbruch, Bruchhausen, Freienohl, Niedereimer, Oeventrop, Olpe, Rumbeck, Uentrop, Wennigloh und Hüsten-Ost verteilt.
Satz: Fotosatz-Studio Franz-Josef Molitor, 5760 Arnsberg 2/Oeventrop, Oberglösinger Straße 55, Telefon (0 29 37) 65 13.
Druck: Hans Busch, 5760 Arnsberg 2, Jägerstraße 23, Telefon (0 29 31) 30 71.
Telefonische Anzeigenannahme unter Telefon (0 29 37) 65 13 + 4 25 oder (0 29 31) 3o 71.
Zur Zeit gilt die Anzeigenpreisliste Nr. 2 vom 1. August 1977.
Die Verwertungen von Mitteilungen, Anzeigenlayouts etc. durch andere als die Herausgeber ist – auch auszugsweise – nur mit Genehmigung derselben zulässig.

Achtung, Autofahrer!

Hatten Sie auf **Eis** und **Schnee** einen **Ausrutscher** mit Ihrem **Fahrzeug ? ? ?**
Spur und **Sturz** an der **Vorderachse** könnten **verstellt** sein. Solche Mängel führen zu starkem einseitigem **Reifenabrieb,** und **Reifenabrieb** kostet nicht nur Geld, sondern beeinträchtigt auch die **Bodenhaftung** Ihres **Fahrzeuges.**
Wir helfen Ihnen schnell durch elektronische Achsspurvermessung mit Einstellung.

Fritz Kemper oHG

Ihr Reifen-Spezialist
Dieselstr. 2, Ruf (02931) 6849, **5760 Arnsberg 2**-Niedereimer
Direkt an der B 7

Hotel Menge

„an der Schlacht"

5760 Arnsberg 2 · Ruhrstraße 60 · Telefon 4044

Lassen Sie sich von unserer vorzüglichen Küche verwöhnen –
dazu gepflegte Biere vom Faß.

Unsere Fremdenzimmer sind mit Dusche, WC, Zimmertelefon und schallisolierenden Fenstern ausgestattet.

Eine Atmosphäre wohltuender Gastlichkeit erwartet Sie!

Herzlich Willkommen



Dortmunder Actien-Brauerei

Ninive's Wanderer zogen Bilanz

Niedereimer. Die Jahreshauptversammlung der SGV-Abteilung Niedereimer konnte unter ihrem Vorsitzenden Adolf Knaup einen guten Besuch registrieren.

Im Jahresbericht von Nanni Knaup wurden die Aktivitäten der Abteilung bestätigt. Wanderführer K. König und L. Zöllner konnten über eine rege Beteiligung bei den angesetzten Wanderungen berichten, trotzdem das Wetter 1980 mnaches Schnippchen schlug.

Die im vergangenen Jahr durchgeführte 3tägige Rucksack(Strapazen)-Wanderung durchs obere Sauerland soll in diesem Jahr wiederholt werdden.

Kalli König erhielt von den Versammlungsteilnehmern durch Applaus besonderen Dank für deinen selbstlosen Einsatz und Fleiß in der Wegezeichnung, besonders aber für die Erschließung des Rundwanderweges (ca. 20 km) um Niedereimer und dessen Wegezeichnung.

Zum Jahresende konnte der Wanderwimpel mit dem Niedereimer-Symbol »Dicke Eiche« mitantreten. Für das prachtvoll geschaffene Werk konnten Christa Zöllner, Paul Geißler und Hans-Peter Weber den Dank der Versammlung entgegennehmen.

Im vergangenen Jahr wurden 8 Ruhebänke und eine Pilzlehrtafel errichtet und u. a. der Platz am alten Wasserbehälter umgestaltet. Hier soll im Laufe des Jahres ein Grillplatz errichtet werden.

Den Kassenbericht gab Gertrud Quose, der zur Zufriedenheit ausfiel und vom Kassenprüfer Josef Hense bestätigt wurde.

Nach der Entlastung des Vorstandes wurden Ergänzungswahlen durchgeführt, die folgende Ergebnisse erbrachten: 2. Vorsitzender Lothar Zöllner; Schriftführerin Nanni Knaup (bisher kommisarisch); Heimwart Otto Voß; Jugendwarte Werner Wiesehöfer und Michael Bierbaum. Zu Kassenprüfern wurden Josef Hense und Jürgen Gräpel gewählt.

Die Jugendarbeit soll in diesem Jahr verstärkt werden.

Es wurde auf den Veranstaltungskalender 1981 hingewiesen, der viele einheimische und auswärtige Termine aufweist. Der Wanderplan 1981 wird noch zusammengestellt und ab März im Schaukasten ausgehangen.

Auch der Teilnahme am Wettbewerb »Unser Dorf soll schöner werden« wurde, wie im vergangenen Jahr, zugestimmt.

Die Mitgliederwerbung soll so weiterbetrieben werden, um die Zahl 100 aus dem ersten Jahr bis Ende 1981 zu verdoppeln.

Eine Attraktion des Abends war der Lichtbildervortrag von Forstbeamten unter dem Motto: »Lebensgemeinschaften des Waldes«, vorgetragen von Oberforstrat Nöllenheit, Leiter des Staatl. Forstamtes Obereimer.

Ein Vortrag von Naturschutzwart Christian Schnur über das Thema: »Pferd und Fußgänger« fand großes Interesse, vor allem im Hinblick auf die Wanderwege.

Den anwesenden Stadtratsmitgliedern Margarthe Schur und Friedel Sölken sowie der Verwaltung galt der Dank für den Ausbau Fußgänger- und Radfahrweges von der Wannestraße durch das Gewerbegebiet Alte Ruhr bis Kappenohl-Berbke. Gefordert wurde ein gleicher Weg von Niedereimer bis Bruchhausen bzw bis Neheim.

Wanderjugend mit neuem Programm

Für die nunmehr sieben Jugend- und Kindergruppen hat die Wanderjugend im SGV-Arnsberg für 1981 ein umfangreiches Programm vorbereitet. Die Angebote reichen von Skilehrgängen, Osterfreizeiten über Sommerzeltlager (für die Kleinen) und Sommerfreizeiten am Edersee und in Holland (mit einwöchiger Rundreise auf einem Segelschoner) bis zu mehrtägigen Wanderungen und Jugendherbergsaufenthalten in den Herbstferien. Großen Wert legen die Arnsberger Gruppenleiter auch auf gemeinsame Unternehmungen von Eltern und Kindern.

Spezielle Angebote hierfür sind Familienzeltlager in Hallenberg, SGV-Sommerfest, Bezirkssternwanderung verbunden mit Kinderwandertag, zwei Familienwochenenden in Niedersfeld und der Jugendburg Bilstein sowie eine Frühmorgenwanderung. Auch die Sportaktivitäten und die musische Weiterbildung nehmen 1981 wieder einen großen Raum im Jahresprogramm ein. Alle Gruppenmitglieder haben inzwischen die Jahresprogramme erhalten. Weitere Interessenten können die Programme bei Gerd Rie[illegible] (13047) und Udo Steigel (3792) anfordern.



rundherum bestrickend

Wir suchen

Mitarbeiterinnen

für unsere Abteilung

Näherei

Auch ungelernte Kräfte lernen wir gerne an.

Wenn Sie sich für die angegebene Tätigkeit in unserem Unternehmen interessieren, bitten wir um Ihre Bewerbung. Sie können sich auch mit Herrn Froning telefonisch in Verbindung setzen.

sophie stecker GmbH
Strickwarenfabriken
D-5778 Meschede-Bockum
(an der B 7 zwischen Freienohl und Wennemen)
Telefon (0 29 03) 4 05

RÖHRIG
Garten-Baumschule

Für den Baumschnitt

Baumsägen
Momentspann, mit Räumzahnung aus Schwedenstahl

Felco-Scheren
das schweizer Fabrikat mit dem exakten Schnitt

Vovaril-Baumwundmittel
zum Verstreichen der Schnittflächen

Für die Winterspritzung

Promanal-Weißöl
keine Giftklasse

Gardena-Spritze
3 Liter, TÜV-GS-geprüft, Stück 49,50

Wir freuen uns
auf Ihren Besuch

BdB GARTEN BAUMSCHULE

Arnsberg 2 · Altes Feld · Tel. (0 29 31) 32 01

med. Fußpflege

Hans-Dieter Degen
5760 Arnsberg 2 · Alter Markt 32

Geschäftszeiten
Mo, Di, Do u. Fr. 8.30-12.30 u. 14.00-18.00 Uhr
samstags 8.30-12.30 Uhr
mittwochs geschlossen
Termine nach Vereinbarung

Tel. (02981) 4455 Privat: (02931) 16650

Ist Ihr Fernseher entzwei, wähle schnell 4-6-3-3!

bild + tonstudio

schubert

5760 arnsberg 2
jägerstr. 23-25
tel. 02931/4633

FÜR INDIVIDUELLE BEDIENUNG:

Friseursalon
Edeltraud Schoeppe
Rumbeck, Stahls Weg 1
Voranmeldung erbeten unter Telefon (02931) 15358

Das Energie-Spar-Fenster

Intro-R von Roto

Roto Austauschfenster Intro-R

mehr Licht–
mehr Komfort–
mehr Schallschutz–
weniger Heizkosten
auf Wunsch mit Rolladen

Roto Werksgarantie

Beratung und Lieferung:
Schreinerei PLÖGER
5760 ARNSBERG 2
Steinweg 17a · Hüserstraße 1
☎ (0 29 31) 35 28 + 68 22

---

immer wenn ein Auto fehlt...

PKW · LKW · Möbelwagen

GUNKEL
GUNKEL Autovermietung
GUNKEL

Lkw-Mietwagen von 1 t bis 4,5 t Nutzlast, als Plan- und Kofferwagen,
Pkw, alle Klassen.

Arnsberg 2, Grimmestr. 72 · Sundern, Hauptstr. 154

Arnsberg Sundern
6171 5333



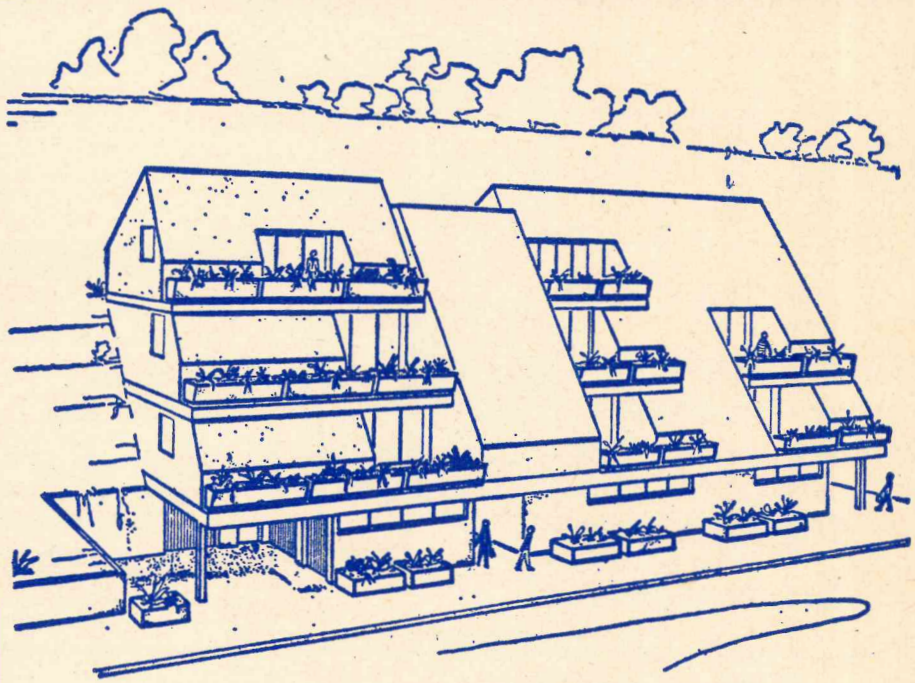

NUR NOCH WENIGE WOHNUNGEN FREI!

Terrassenhaus in Alt-Arnsberg
mit 14 Komfort-Eigentumswohnungen

Wennigloher Straße, ruhige Wohnlage, zehn Gehminuten vom Stadtzentrum, Blick auf die Altstadt, exklusive Ausstattung, notarielle Festpreise. Größen 40 bis 90 qm, jede Wohnung mit überdachter Loggia (ca. 12 qm)

Preise z. B.: 58 qm ab **122 800,–**, 91,8 qm ab **227 437,–**

WIKA-WOHNUNGSBAU GmbH

Informationen durch:
Architekturbüro Wind, 5760 Arnsberg 2-Oeventrop,
Alte Fuhr 1, Telefon (0 29 37) 69 11

Bankservice · Bastelartikel
Drogerie · Eisenwaren
Feinkost · Fernsehen
Handarbeit · Herrenausstatter

Die CITY lädt z

Planen Sie schon jetzt die Gestaltung Ihres Gartens!

Das komplette Mäher- und Gartengeräteprogramm haben wir für Sie bereitgestellt.

Das große Gartencenter in Arnsberg 2

Schwartekopp

Zum Schützenhof 7 · Telefon (0 29 31) 1 03 33

Fensterbänke / Treppen aus:

MARMOR
GRANIT
SCHIEFER
KUNSTSTEIN
Freitragende Treppen

MODERNE BAUELEMENTE
PESCH
ARNSBERG 2 Zur Feldmühle 12 (0 29 31) 1 84 68

Fliesenverlegung

Ihr Fachgeschäft für feine Zuchtperlen und edle Steine

Goldschmied Juwelier KRÜGER

5760 Arnsberg 2
Brückenplatz 16

Neu eingetroffen:

UMSTANDS MODEN

Leibbinden, Gummistrümpfe und Bademoden!

SANITÄTSHAUS
Guder
Umstands-Moden
Gummistrümpfe - Leibbinden und Bruchbänder

5760 Arnsberg 2
Clem.-Aug.-Str. 35, Tel. 10760
Montag-Freitag von 8.30-13.00 Uhr und 14.30-18.00 Uhr geöffnet.



10 EIGEN

Beste Südhang
Rumbecker Hö

Notar

ALTE RUHR

Tanken Sie Sonne und Wohlbefinden in der

Sonnenfarm
mit der gemütlichen Atmosphäre!
Telefon (0 29 31) 1 49 02 oder 1 07 92
Ringstraße 70-72 5760 Arnsberg 2

Im Hause: ELEKTRO-RIESE
Fachkundige Beratung und Verkauf von Sonnenliegen und Sonnenflutern.

FRISÖR

DRALLE



pH Softline.
Die Correctiv-Haarpflege. Exclusiv bei Ihrem Friseur.

Ihr Damen- und Herren-Salon
city-frisör wagner
für individuelle Bedienung
telefon 15655 » City-Center « · Rumbecker Straße 4

FÜR MÄNNERMODE EIN BEGRIFF
Herrenausstatter
N. Brüggemeier

Telefon (02931) 10674

5760 Arnsberg 2

m Einkauf ein!

Innendekoration · Jeans Shop
Friseursalon · Boutique
Schmuck · Schuhe
Sanitäranlagen · Malerbedarf

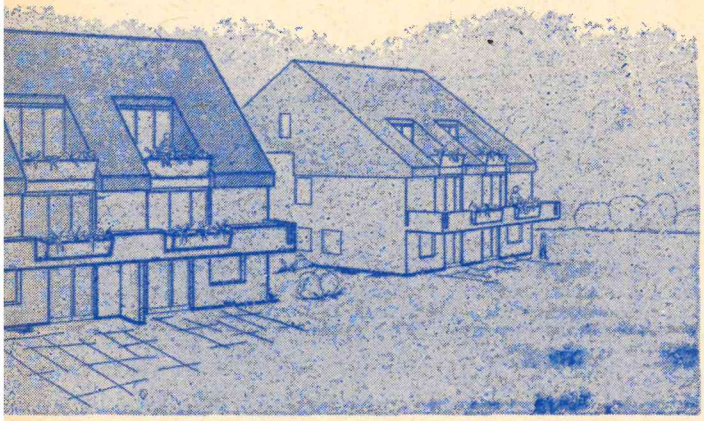

IKA WOHNUNGSBAU GMBH BIETET AN:

UMSWOHNUNGEN IN 2 HÄUSERN IN ALT-ARNSBERG

e mit unverbaubarem Blick auf die Gesamte Stadt. Standort
Zufahrt von der Wilhelm-Münker-Straße. Beste Ausstattung,
iduelle Wünsche können berücksichtigt werden
de Wohnung mit großem Balkon bzw. Loggia.
r Festpreis ab 150000,– DM. Keine Maklergebühren.

BERATUNG UND VERKAUF:

ICHITEKTURBÜRO ARTUR WIND
5760 ARNSBERG 2-OEVENTROP · TEL. (02937) 6911

Haben Sie Hautprobleme?
Kosmetische Beratung und Behandlung finden Sie in Ihrem Kosmetiksalon

Parfümerie – Kosmetik
MECHTHILD Humpert
5760 ARNSBERG 2
Brückenplatz 16 · Fernruf 1 07 05

Polstermöbel-Reparaturen

- Matratzen
- Betten
- Teppichboden

Klaus König
5760 Arnsberg 2 · Rumbecker Str. 9a · Tel. 02931-15405

Handarbeits Stube
Ingrid Kannengießer
5760 ARNSBERG 2
Brückenplatz 16
Telefon (0 29 31) 1 46 22

Gibt's schöneres als Selbersticken und -stricken?
Lassen Sie sich von uns beraten!

Unsere Bastelabteilung bietet:
Jutegarne für Macramee – Holzperlen – Bastelfilz –
Strumpfgewebe in allen Farben – Batikfarben –
Holzmalfarben f. Bauernmalerei

GARDINENFACHGESCHÄFT
HERBERT MÜLLER
Arnsberg 2 – Am Brücken-Center

Qualität vom Fachmann...

HOOVER SERVICE
Reparaturen
Ersatzteile
STIEBEL ELTRON

Elektro *Siebert*
5760 ARNSBERG 2
Königstr. 2 · ☎ 35 24

. . . muß nicht teuer sein.

INDIVIDUELLE BEDIENUNG in
Ina's Friseursalon
Ich bitte freundlichst um Voranmeldung
Ingrid Rading
Von-Bernuth-Straße 86
5760 ARNSBERG 2 · Tel. (02931) 10402

VICTORIA

VERTRAUEN GEGEN VERTRAUEN.

Empfehle mich als Ihr Versicherungsfachmann Paul Mura

Agentur der VICTORIA Versicherungs-Gesellschaften
5760 Arnsberg 2, Haarstraße 22, Tel. (0 29 31) 1 36 46

Bürozeit: 9.00 – 13.00 und 14.00 – 15.30 Uhr
samstags nach Vereinbarung

Versicherungen in guter Hand

TAPETEN · BODENBELÄGE · FARBEN

Strukturtapeten	Teppichböden	Anstrichfarben
Textiltapeten	Kunststoffböden	Mal- u. Bastelfarben
Grastapeten	Naturfaserbeläge	Auto-Lack-Spray
Korktapeten	Teppiche + Brücken	Pinsel + Werkzeuge

TAPETEN · BODEN-BELÄGE · FARBEN
HELLMICH

ARNSBERG 2 · Clemens-August-Str 60, Tel. 12327

»Das Neueste aus Uentrop«:

Schützenverein kreirt Königsorden mit Vereinsemblem!

Einen Teilnehmerrekord verzeichnete der Schützenverein Uentrop bei seiner diesjährigen Generalversammlung im Gesellschaftsraum der Schützenhalle. Stellvertretender Schützenhauptmann Josef Schulte fand für alle Vereinsmitglieder herzliche Begrüßungsworte. Einen besonderen Willkommensgruß richtete er an Schützenkönig Klaus Rappold sowie an Schützengeck Berti van Raay und alle erschienenen Jubilare und Ehrenmitglieder. Nach dem Totengedenken ließ Josef Schulte in seinem Jahresbericht noch einmal die Höhepunkte des verflossenen Vereinsjahres aufblitzen. »Ein erfolgreiches Jahr! Wir unternehmen doch allerhand«, war der treffende Kommentar eines Schützenbruders. Geschäftsführer Heinz Nimbs legte eine positive Bilanz vor und Kassierer Ernst Wiesemann berichtete freudig, daß der Verein im Jahre 1980 gleich 15 Neuaufnahmen zu verzeichnen hatte. Diese Zahl bestätigte den unverkennbaren Aufwärtstrend des Schützenvereins Uentrop e.V. Den Vorstandsmitgliedern Heinz Nimbs und Ernst Wiesemann galt besonder Anerkennung, weil sie sich so schnell und reibungslos in ihre neuen Vorstandsämter eingeführt hatten. Applaus und sichtliche Zufriedenheit begleitete den Bericht des Schießgruppenleiters Rudolf Kunen. Kassenprüfer Hans Friedhoff bestätigte die ordnungsgemäße Führung der Vereinskasse und beantragte, den Gesamtvorstand Entlastung zu erteilen. Alle Versammlungsteilnehmer waren einstimmig für diesen Antrag.

Bei den Neuwahlen gab es keine veränderung. Die Vorstandsmitglieder Josef Schulte, Ernst Wiesemann und Rudolf Kunen fanden einmütige Bestätigung in ihren Ämtern. Zum neuen Kassenprüfer wurde Friedhelm Rath gewählt. Zusammen mit Josef Weber wird er 1981 die Vereinskasse prüfen.

Im Haushaltsplan 1981, welcher nach eingehender Beratung Zustimmung fand, sind einige Neuanschaffungen vorgesehen. So erhält der ausgebaute Hallenteil neuen Gardinenschmuck, und für besondere Vereinsraritäten baut Schützenbruder Friedhelm Westermann eine neue Vitrine, welche im Gesellschaftsraum aufgestellt werden soll.

Das von der Versammlung genehmigte Veranstaltungsprogramm 1981/82 sieht außer den beiden Schützenfesten für groß und klein wieder einen Schnadegang, den Martinszug, die Nikolausfeier und die Prinzenproklamation 1982 vor.

Am 1. Mai 1981 findet eine Seniorentag für alle Vereinsmitglieder ab 60 Jahren statt. Am Samstag, dem 6. Juni 1981, 20 Uhr, lädt das Schützenkönigspaar Klaus und Theresia Rappold alle Vereinsmitglieder und deren Damen zur Bierprobe mit Tanz in die Schützenhalle ein.

Das diesjährige Schützenfest wird am 12., 13. und 14. Juni 1981 unter dem Motto »70 Jahre Schützenverein Uentrop e.V.« gefeiert. Zu einer kleinen Jubiläumsfeierstunde am Schützfest-Freitagabend werden alle noch lebenden Könige und Königinnen eingeladen. Ansonsten ist der Festablauf der gleiche wie in den Vorjahren. Die Musik wird ausgeführt von dem Musikverein Voßwinkel, dem Spielmannszug der Arnsberger Bürgerschützengesellschft und dem Bittner-Trio aus Oeventrop. Erstmalig wird auf dem Uentroper Schützenfest VELTINS-PILS getrunken, welches die Getränke-Großhandlung Ernst Henker (OKKER) liefert. Die Küchenrestauration übernimmt - wie im Vorjahr - Waltraud Hömberg aus Meschede. Das scheidende Königspaar und die Jubilare erhalten in diesem Jahr erstmals einen von Goldschmied Werner Klein aus Neheim-Hüsten gefertigten Erinnerungsorden mit eingearbeitetem Vereinsemblem.

Krönender Abschluß der Generalversammlung war die Ernennung von Ehrenmitgliedern. Schützenhauptmann Klaus Rappold überreichte den Mitgliedern Willi Brüggemann und Hubert Lehmenkühler unter starkem Teilnehmerbeifall die Ernennungsurkunden und richtete an beide herzliche Worte des Dankes.

Die Getränke, die von den Jubilaren und den gepohlästen gestiftet wurden, kühlten noch so manche heißgesungene Kehle und verhalfen zu einer angenehmen Atmosphäre in der großen Schützenrunde. Wenn auch einige Milchkühe etwas länger auf das Melken warten mußten, so sollten Schützenbrüder auch in der Zukunft auf solch ahrmonische Schützenstunden nicht verzichten.

Generalversammlung:

Eine wichtige Vorstandssitzung des Schützenvereins Uentrop e.V. findet am Freitag, dem 20. März 1981, um 18.30 Uhr im Clubraum der Schützenhalle statt. Alle Vorstandsmitglieder sind herzlich eingeladen.

K. R.

FIAT

FIAT-Frühlingsfest

und 15-Jahr-Feier

am Samstag, 21. und Sonntag, 22. März 1981

jeweils von 10.00 bis 18.00 Uhr

mit vielen Überraschungen.

Auch für Ihr leibliches Wohl ist gesorgt.

15 Jahre FIAT-Autohaus

Dieter Zantner

Wannestraße 4 · Telefon (02931) 6789

5760 ARNSBERG 2

Willst du, daß wir dein Auto betreuen,

wähle sechs-sieben-acht-neun.

Knirps

Koffer

Lederwaren

Schirme

Handschuhe

preiswert

und gut

Knirps-Wetter

Rickert

Arnsberg, Promenade 2

Die Handwerkerseite

Hier inserieren und empfehlen sich ausschließlich Handwerksbetriebe!

ALUMINIUM – FENSTER – TÜREN

Franz Klute, Freienohl, An der B 7, Telefon (02903/ 424

AUGENOPTIKER

OPTIK-MARX Rumbecker Str. 16 Tel. (02931) 10267

Brillen Etzler Steinweg 10, Tel. (02931) 3179

AUTOLACKIEREREI

Karl-Heinz Arnold, Clemens-August-Straße 93, Tel. 10947

H. Hoevel, Eichholzstraße 20, Tel. (02931) 4011

BETTFEDERNREINIGUNG

Betten Masseck · Brückenplatz · Tel. (02931) 10221

DACH – WAND – UND ABDICHTUNG

Willy Hesse, Dammstraße 3–7, Tel. (02931) 4046

ELEKTROGERÄTE + ELEKTRO-INSTALLATION

Elektro B. Burmann, Inhaber F. J. Kölsch
Arnsberg 2, Wetterhofstraße 15/17, Tel. (02931) 10564

ELEKTRO-*Siebert* Königstraße 2, Tel. (02931) 3524

Polentz & Weisgerber, Niedereimer, Tel. (02931) 7359

FOTOGRAFIE

Bruno Küper, Clemens-August-Straße 74, Tel. (2931) 10776
Industrie- und Werbefotografie, Amateurarbeiten

FRISEUR-SALON

Kurt Benfer jun., Clemens-August-Str. 12, (02931) 10672

HAUSGERÄTE – KUNDENDIENST

SIEMENS BRUNO KÖNIG
Constructa Bergstraße 19, 5760 Arnsberg 2, Tel. 3555

HÖRGERÄTE-AKUSTIKER

OPTIK-MARX Rumbecker Str. 16 Tel. (02931) 10267

INNENDEKORATION / GARDINEN-REINIGUNG

FETTE Raumausstatter – Fachbetrieb
Arnsberg 2, Alter Markt 11, Tel. (02931) 3038

H. Müller **5760 Arnsberg 2 · Tel. (02931) 12044**
Am Brücken-Center

KFZ-HANDEL / REPARATUR / ABSCHLEPPDIENST

DATSUN Gerhard Deubel, Oev., Glösinger Str., (02937) 6562

VW + AUDI, Auto-Düring, Grafenstraße 60, Tel. (02931) 12246

MERCEDES – VW + AUDI, H. Hoevel, Ruhrstr. 70-72, Tel. 4011-15

BMW-Vertragshändler und Abschleppdienst
Günter Trüller, Rumbecker Straße 44+47, Tel. (02931) 12021

RENAULT-Service J. Toch, Hammerweide 24, Tel. 41 29

Fotosatz-Studio F.-J. Molitor
Fotosatz aller Art · Reproduktion · Entwurf · Gestaltung
Herstellung von Nyloprint-Klischees
5760 Arnsberg 2/Oeventrop · Oberglösinger Str. 55 Tel. (02937) 6513

KÜRSCHNEREI

Pelzmoden REISS
Clemens-August-Str. 19, Tel. (02931) 10440

KLEMPNEREI / INSTALLATEURE

Josef Liesenfeld, Jägerstraße 46, Tel. (02931) 3514

Bruno Bause, Unterm Römberge 4, Arnsberg 2, Tel. 3748

MALERBETRIEBE

Paul Droste, Burgweg 11a, Arnsberg 2, (02931) 4396
Fassadenanstriche, Moderne Anstrich- und Tapezierarbeiten

Gerd Betten, Arnsb.-Oev., Dinscheder Str. 11, (02937) 315
Kunststoff-Fassadenanstriche, Malerarbeiten, PVC- u. Teppichverl.

MARKISEN-SONNENSCHUTZ

Herbert Müller, Am Brückencenter 3, Tel. (02931) 12044

MASSKONFEKTION VOM FACHMANN

Norbert Brüggemeier, City-Center, Tel. (02931) 10674

METALLBAU – STAHLBAU – SCHLOSSEREI

Huß & Knauer, 5760 Arnsberg 2, Apostelstraße 5, Tel. 3414

Potempa, 5760 Arnsberg 2, Hammerweide 25, Telefon 3718

METZGEREI / FLEISCHEREI

Bernh. Buchheister, Steinweg 4, Tel. (02931) 3655

RADIO / FERNSEHEN / PHONO

RADIO BUCHARDT Gutenbergplatz und Alter Markt, Tel. 10731

F.J. Hanses Oev., Tel. (02931) 6669 Glösinger Straße 98

radio-hensel Kirchstraße 27 Tel. (02937) 402 + 6333

radio karbe mit dem 100%igen Kundendienst 5760 Arnsberg 2, Clem.-Aug.-Str. 13, Tel. 10490

Fernsehschnelldienst **MOMMERTZ** 5760 Arnsberg 2 · Tel. (02931) 4731 Apostelstraße 8

tele-dienst piwinski 5760 Arnsberg 2, Tel. 10277 Clemens-August-Straße 55

bild + tonstudio W. Schubert, Jägerstraße 23, Tel. 4633

SCHREINER

Josef Beleke, Clemens-August-Straße 69, Tel. 10515

SCHUHE / VERKAUF / REPARATUR / MASSANFERTIGUNG

Schuh-Linn: Orthopädie-Reparatur-Verkauf
Efeuweg 8 und Kirchstraße 35, Oeventrop, Tel. (02937) 6372
Lieferant aller Krankenkassen!

STEIN- UND BILDHAUER

Grabmale Max Hein, Hellefelder Str. 59a, Tel. 4459 - 6815

Grabmalgestaltung Reinhard Hilligsberg, Tel. (02931) 10824
Werkstatt und große Ausstellung, Clemens-August-Straße 72

UHRMACHER

UHREN ETZLER Steinweg 10, Tel. (02931) 3179

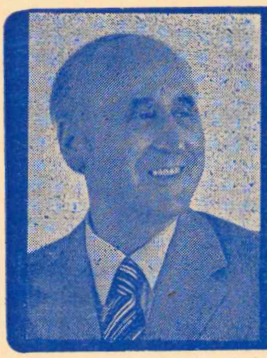

Unsere Stadt wie sie wurde — wie sie wuchs

von Dr. Hermann Herbold

13. Folge

Die Straßen in die Welt

Die Wegeverbindungen der Stadt mit der Umwelt waren schlecht. Das gebirgige Sauerland und die politisch-wirtschaftlichen Verhältnisse des Herzogtums waren dem Straßenbau nicht förderlich. Das im Jahre 1742 in Arnsberg eingerichtete Postamt der Fürsten von Thurn und Taxis war auf wenige und dazu schlecht befahrbare Straßen angewiesen.

Um 1655 hatte Kurfürst Maximilian-Heinrich eine Landstraße von Arnsberg nach Hüsten auf dem rechten Ruhrufer anlegen lassen. Sie endete bei der Jägerbrücke und verlief dann als Stadtstraße (heutige Mühlenstraße) an der Stadtmühle vorbei zum Mühlentor.

Die Straßenverbindung von Soest mündete unmittelbar westlich unterhalb des Schlosses über den sogen. „Hohenweg" (heute „Alter Soestweg") in die Arnsberger Oberstadt. Nach Süden und Osten wurde der Verkehr über die Klosterbrücke aus der Stadt geführt. Direkt hinter der Brücke teilte sich die Straße in drei Richtungen:

südlich nach Hellefeld, südöstlich an der Johanniskapelle vorbei über den alten Haarweg nach Rumbeck und nordöstlich nach Uentrop mit einer Durchquerung der Ruhr unterhalb des Lüsenbergs.

Der erste Bebauungsplan in der Stadt Arnsberg

1799 brannten zwischen Tilmanns Gäßchen und dem Lindenberg sowie entlang der Apostelstraße 33 Häuser ab.

Dieser Brand dürfte Anlaß für die erste städtebaulich ordnende Maßnahme gewesen sein. Die abgebrannten Häuser standen unregelmäßig entlang der Stadtmauer an der heutigen Apostelstraße und dem Alten Markt. Für den Wiederaufbau fertigte Feldmesser Friedrich Wulff einen Bebauungsplan. Da nicht alle Häuser an alter Stelle wieder aufgebaut werden konnten, mußten außerhalb der Mauer vier am Breiten Weg - heute Steinweg - vor der Klosterpforte und vier an der Mühlenstraße errichtet werden.

Neubauten nach dem Brand von 1799

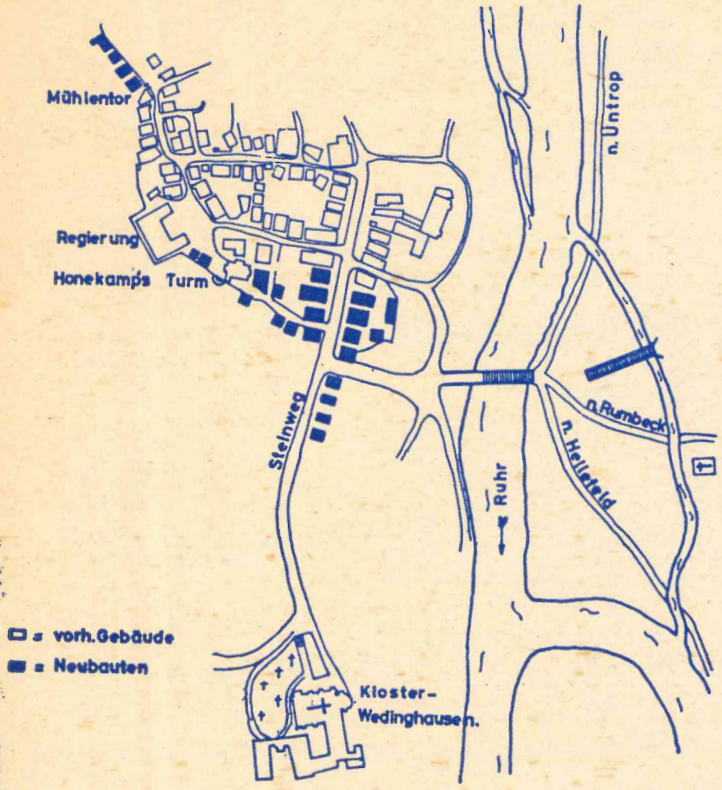

Darstellung auf Grund des Wiederaufbau-Planes von Friedrich Wulff aus 1800

Arnsberg in der Beschreibung der „Gantzen Welt"

Bevor wir das kurfürstliche Zeitalter Arnsbergs verlassen, möge noch einmal ein Zeitgenosse mit netten Erklärungen zu Wort kommen.

Im „Historisch-Politisch-Geographischen Atlas der gantzen Welt" schreibt Johann Samuel Heinsius 1744:

> Arensberg, oder, wie Zeyler (a) schreibt, Arnsberg, Lat. Arnoldi mons. ist eine kleine Stadt in Deutschland, in dem Herzogtum Westphalen, an der Roer, nebst einem Schlosse, so auf einem Hügel steht, wo die Churfürsten von Cölln sich offt aufgehalten haben, um daselbst sich mit der Jagd und Fischerey zu ergötzen. Sie ist mit einer Mauer und starcken Türmen umgeben. Die Stadt und das Schloß gehörten ehedem einem besonderen Herrn, so ein mächtiger Graf war, wie aus dem vorstehenden Artickel Arnsberg, eine Grafschafft, zu ersehen. der Graf von Isenburg, Ertz-Bischoff von Cölln, zierte diese Satdt mit einigen neuen Gebäuden, und löste einige Länder von dieser Grafschaft ein, die andre versetzt hatten. Diese Stadt ist in die alte und neue Stadt eingetheilt. Ziemlich nahe dabey ist das Kloster Wedinghausen, gemeiniglich Winckhusen genannt.

Und was auch immer gesagt sein mag: Arnsberg war sicher auch damals schon eine liebenswerte Stadt.

(Fortsetzung folgt)

Potempa Metallbau

HAUSTÜREN · FENSTER
MARKISEN · VERGLASUNGEN
ROLLADEN

Hammerweide 25 · Arnsberg 2 · ☎ 0 29 31 / 37 18



MARKISEN
FENSTER
GELÄNDER
TÜREN
GARAGENTORE

RAINER FINKE
KUNSTSCHMIEDE · METALLBAU
5760 ARNSBERG 2
RUHRSTRASSE 27a · RUF 3006

Datsun Bluebird. Der Kombi im Limousinen-Look.

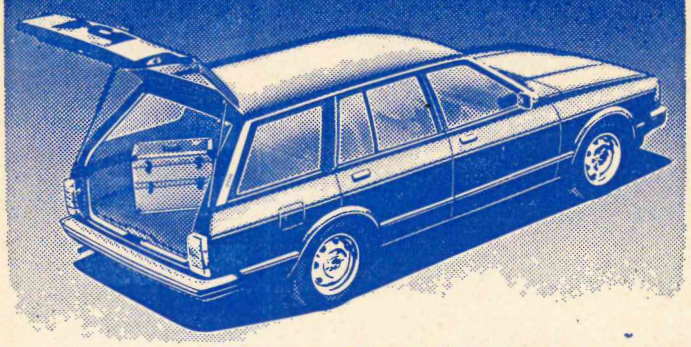

Kraftstoff-Verbrauch nach DIN 70030	bei 90 km/h	bei 120 km/h	Stadtverkehr
Bluebird Traveller	7,3	9,8	10,8
Ltr./100 km Normalbenzin			

Der geräumige Bluebird im eleganten Format: 1,8 l-Motor mit 65 kW/88 PS, Breitspurfahrwerk, Bremskraftregler und -Verstärker. Komfortable Ausstattung mit höhenverstellbarem Lenkrad und Fahrersitz, getönten Scheiben rundum, Seitenscheiben-Defroster, Heizdüsen im Fond, Velours-Teppich-Böden. Reichhaltige Instrumentierung mit Drehzahlmesser und vielen Kontrollanzeigen. Große Heckklappe, die einen variablen Stauraum (1800 Ltr. durch umklappbare Rücksitzlehne) freigibt.. Anschauen, Sie werden Augen machen.

Preis:
15.695,-
+ Überführung + Zulassung.

Autohaus Scheffer DATSUN
UNTERM ROEMBERGE 20 5760 ARNSBERG 2 ☎ 0 29 31/44 77

Fleisch und Wurst von Martin Wirth

STIELKOTELETT	500 g	3,98 DM
FR. SCHWEINEBAUCH	500 g	2,78 DM
BRATWURST	500 g	3,98 DM
SCHINKENWURST UND JAGDWURST am Stück	100 g	1,08 DM

Fleischerei

5760 ARNSBERG 2 Clemens-August-Straße 37

UHREN-REPARATURSERVICE

Alle Reparaturen an Markenuhren – ob Mechanische- oder Quartzuhren – werden schnell, preiswert und zuverlässig von uns ausgeführt.

ZentRa **UHREN-ZEPIN**
Oeventrop · Kirchstraße 48

Bis 31.3. zu Schwäbisch Hall.

Damit Ihr Traum bald Wahrheit wird...

Wichtiger Tip Am besten sofort – spätestens aber bis 31 3 – zu unserer

Bausparkasse Schwäbisch Hall

und Bausparer werden.
Dann gewinnen Sie Zeit und Geld Dann können Sie schneller bauen oder kaufen, modernisieren oder renovieren Dann fließt die Miete schneller in die eigene Tasche
Nutzen Sie alle Möglichkeiten. Unsere Fachleute stehen Ihnen jederzeit Rede und Antwort.



Beratung durch:

VOLKSBANK SAUERLAND eG, 5760 ARNSBERG 2
Telefon (0 29 31) 19 01

Schwäbisch-Hall Sprechtag in unserem Hause:
jeden Donnerstag von 16.00 – 18.00 Uhr durch

BEZIRKSLEITER WERNER WEIGL
Privat: Meschede-Wennemen · Gartenstraße 12 · Telefon (0 29 03) 61 82

Die »Westfälischen Nachtigallen« in Arnsberg

Konzert mit dem MGV »Concordia« 1864 Arnsberg

Der beliebte und bekannte Mädchenchor der Stadt Ahlen unter der Leitung von Chordirektor Dietmar Hahn ist zu Gast bei der Arnsberger »Concordia«.

Das gemeinsame Konzert findet am Sonntag, dem 29. März 1981, um 16.00 Uhr im Sauerlandtheater statt. Es steht unter dem Motto:

Volkstümliche Melodien – Melodie und Rhythmus.

Die »Westfälischen Nachtigallen« haben in ungezählten Konzerten gesungen, waren in zahlreichen Fernsehauftritten zu sehen (Sonntagskonzert, Anneliese Rothenberger-Show, Lustige Musikanten, Musik geht um die Welt, Musik ist Trumpf u.v.a.). Der Chor wurde bereits mit der »Goldenen Schallplatte« ausgezeichnet.

Die frischen Stimmen der vielseitig ausgebildeten Mädchen, die ihre Lieder z. T. mit Bewegungen vortragen waren inzwischen in allen europäiscen Sendern zu hören und sind bereits zweimal Sieger in der volkstümlichen Hitparade »Wettstreit nach Noten«, des ZDF in Verbindung mit dem Deutschlandfunk, geworden.

Außerdem wurden die »Westfälischen Nachtigallen« mit der begehrten »Hermann-Löns-Medaille« ausgezeichnet. Sie werden sich gewiß auch mit Bravour in die Herzen der Arnsberger Zuhörer singen.

Auch die Sänger des Männergesangvereins »Concordia« 1864 Arnsberg bereiten sich unter Leitung ihres Chorleiters, Kantor Heinz Niehaus, in dessen Händen auch die Gesamtleitung liegt, intensiv auf dieses Konzert vor.

Karten im Vorverkauf sind erhältlich in den Vorverkaufsstellen: Verkehrsverein Arnsberg 2, Buchhandlung Walter Röhrig, Gutenbergplatz, Optikermeister Heinz Kellner, Alter Markt und bei den Sängern der »Concordia«.



NEU
DAS
Rechtsschutz +
Sicherheitsbrief
BEATRIX MORAWE
Hauptvertreterin der D.A.S.
Alter Soestweg 75
5760 Arnsberg 2
Telefon (0 29 31) 70 37

Beflügelt von der Wiedersehensfreude

kamen zum großen Karnevalsfest der Gehörlosen, das zum 16. Male von dem Gehörlosenverein Arnsberg veranstaltet wurde, wieder zahlreiche Gäste aus ganz Nordrhein-Westfalen und einige sogar aus Aachen in die Arnsberger Schützenhalle. Heinz Nolte, Diözesanobmann der Gehörlosen aus der Erzdiözese Paderborn, ein gebürtiger Arnsberger, fungierte wieder als Präsident und Dolmetscher und hieß alle aufs herzlichste »Willkommen«. Er konnte auch Monsignore Hubert Lenz, Pfarrer Cisek und das Ehepaar Grafenstein aus Dortmund begrüßen, auch Pater Kleinemeier aus Lippstadt, OST.R. Wenning aus Soest, Taubstummenlehrerin Luise Whibe aus Neuseeland, die in Iserlohn unterrichtet und diesmal noch Rollstuhlfahrer aus dem hiesigen Raum, die alle fröhlich mitfeierten Höhepunkt war die Kürung des neuen Prinzenpaares, Horst Schrage aus Bielefeld und Thea Bürger aus Dortmund Der Beifall für die neuen Tolitäten war groß und das »Helau!« genau so fröhlich wie bei Hörenden Bei einer bunten Polonaise gabs einen Bonbonregen für die Kinder, die sich bald zur Kostümprämiierung im Kreise drehten. Die Jury bildeten diesmal die behinderten Ehrengäste. Marco Kollmann aus Meschede erhielt den 1 Preis, während Willi Gorni aus Arnsberg auf den 2. Platz und Stefanie Nüßle auf den dritten kamen. Dann rückte die Arnsberger KLAKAG ein, die schon seit vierzehn Jahren die Freundschaft zu den Gehörlosen pflegt. Mit Prinz Hans »dem fidelen Landsberger«, dem Kinderprinzenpaar Hans-Peter und Katja, Schloßtäubchen, Elferrat und der großen und kleinen Tanzgarde gab es, nach einem prächtigen Show-Programm ein rauschendes Finale. Alle Freunde im Saal schunkelten fröhlich mit. Für musikalischen Schwung und flotte Tanzrhythmen sorgte schon zum sechsten Male KLAKAG-EXPRINZ Helmut Lenger und sein Freund Harry mit Sohn Michael. E. Thüner



Neueröffnung BRÜCKEN-CENTER

Camping · Gartenmöbel · Freizeit
(im Untergeschoß! (Neben dem »Goldenen Topf«)

Neueröffnung BRÜCKEN-CENTER

Hans

Neueröffnung

Inhaber MANFRED HANS · Im Brücken-Center
Zum Schützenhof 1 Telefon (0 29 31) 1 57 55

Neueröffnung

Johann Kramer
wie ihn die Oeventroper kannten



Am 7 Februar verstarb der angesehene Pohlbürger aus der Südstraße im Alter von 81 Jahren. Jahrzehntelang hat Johann Kramer die von seinem Vater übernommene Schmiede und die Eisenwarenhandlung geführt
Der Schmiedemeister pflegte auch die Geselligkeit: lange Zeit hielt er sich beim Kegeln fit, und dem sonntäglichen Stammtisch blieb er bis vor kurzem nur sleten fern
Die Oeventroper werden sich seiner gern erinnern.

Gut erhaltenes
Schlafzimmer
weiß, Schleiflack, zu verkaufen, mit 1 Waschkommode mit Spiegel und 2 Nachtskonsolen. Preis VB. Tel. (02937) 6972

Die nächste Arnsberger Post erscheint am 2. April 1981

Gebraucht-wagen

VW Polo LS 50 PS +
Mod. 1977, 57.000 km, **6.900,-**

VW Derby GLS, 60 PS +
Mod. 1978, 33.000 km **7.490,-**

VW Derby GLS, 60 PS +
Mod. 1978, 27.000 km **7.980,-**

VW Golf L, 50 PS +
Mod. 1976, 55.000 km **6.980,-**

VW Golf L, 50 PS +
Mod. 1976, 46.000 km **7.260,-**

VW Golf S 75 PS, +
Mod. 1977, 65.000 km **7.280,-**

VW Golf GTI, 110 PS, +
Mod. 79, 24.000 km **11.850,-**

VW Passat L, 55 PS, +
Mod. 1977, 28.000 km **8.890,-**

VW Passat LS 75 PS 4-t.+
Mod. 1978, 48.000 km **9.150,-**

Audi 80 L, 55 PS
Mod. 1973, 91.000 km **3.500,-**

Audi 80 LS, 75 PS +
Mod. 1976, 71.000 km **5.890,-**

Audi 80 GLS, 85 PS +
Mod. 1979, 15.000 km **12.690,-**

Audi 100 GL 5 E
136 PS, 4-tür.
Mod. 1979, 114.000 km **8.950,-**

Renault R 12, 54 PS
Mod. 1973, 84.000 km **1.300,-**

Opel Kadett, 52 PS
Mod. 1975, 87.000 km **4.500,-**

Renault R 12, 54 PS
Mod. 1974, 28.000 km **3.500,-**

+) im Kundenauftrag

V·A·G

Audi VW

Ludwig Jost KG
Clem.-Aug.-Str. 75-77, T. 10407
5760 ARNSBERG

Das Glück braucht ein Zuhause – bauen wir's auf.

Je eher, desto besser. **31.3.** ist Wüstenrot-Tag.



Darum sollten Sie jetzt mit mir sprechen:
Marlies Matheja
Clemens-August-Str. 65
5760 Arnsberg 2
Tel. 02931/16592
Wüstenrot-Beratungsstelle
Hauptstr. 40, 5760 Arnsberg 1
Tel. 02932/21343
Ich besuche Sie auch gerne zu Hause.

wüstenrot

Beratung Kosten-los

Planen Sie rechtzeitig vor Ihrer Urlaubsreise.

Wir arbeiten eng mit den Kriminalpolizeilichen Beratungsstellen zusammen.

Sicherheitsbeschläge aller Art

SCHLÜSSELDIENST
Fr. J. Henneke
Tel 02932/32662
Sicherheits-technik
Montage dienst
5760 Arnsberg 1 Hüsten, Bahnhofstr. 13

Montagedienst Tag und Nacht

Jetzt den Sommer '81 buchen!

Super-Sparreisen für Kurzentschlossene!

Fortuna-Reisen: 10%-25% gespart

z.B. MALLORCA
Flugreise, 2 Wo. Zimmer/Frühstück, ab DM **700,-**

z.B. JUGOSLAWIEN/ ISTRIEN
Flugreise, 2 Wo. Halbpension, ab DM **605,-**

z.B. IBIZA
Flugreise, 2 Wo. Übernachtung im 3-Pers.-App., ab DM **665,-**

z.B. RUMÄNIEN
Flugreise, 2 Wo. Vollpension, ab DM **635,-**

z.B. TUNESIEN
Flugreise, 2 Wo. Halbpension, ab DM **863,-**

z.B. BULGARIEN/ SONNENSTRAND
Flugreise, 2 Wo. Vollpension, ab DM **778,-**

z.B. ITAL. ADRIA
Flugreise, 2 Wo. Vollpension, ab DM **869,-**

z.B. SRI LANKA/ CEYLON
Flugreise, 2 Wo. Vollpension, ab DM **1758,-**

Zuzüglich eventueller Flughafenzuschläge siehe Prospekt Sommer '81.

Information, Beratung und Buchung

NUR NECKERMANN + REISEN

REISEBÜRO
5760 Arnsberg 1
(0 29 32) 2 96 66

LUIG

5760 Arnsberg 2
(0 29 31) 33 20

Tips für Fotofreunde!



Die Sportfotografie

Der Sport nimmt heute für viele einen breiten Freizeitbereich ein – kein Wunder also, daß mehr und mehr die Sportfotografie in den Vordergrund der fotografischen Aufnahmepalette gerückt wird

Doch lassen hier die Ergebnisse oft noch manche Wünsche offen Zwar kann man nicht mit jedem Fotoapparat die überrissene beidhändige Rückhand des Björn Borg oder Fischers Tor zum 1 1 beim Fußballmatch Borussia gegen Schalke einfangen, es kann aber jeder Fotoamateur sowohl im Profisport als auch bei seinem eigenen sportlichen Hobby mehr aus seiner Kamera herausholen Grundvoraussetzung bleibt auch hier das Beherrschen der Kamera (auch eine Pocketkamera muß man kennen) und in der Sportfotografie genaue Kenntnisse über Zusammenhänge und Bewegungsabläufe seiner Sportart; denn es ist klar, daß man beim Fußballspiel oder beim Tennis anders agieren muß als beim Schießen oder Schachspielen Ich möchte, bevor es ins Detail geht, noch einige Grundregeln aufstellen

1 Kamerabeherrschung und Kenntnis der Sportart

2 Günstiger Aufbahmestandpunkt, ein ruhiger Hintergrund ist vorteilhaft Der Himmel oder ein schneebedeckter Gletscher eignen sich dazu Die meist unvermeidliche (und oft auch gewollte) Unschärfe des Hintergrunds, sei es infolge geringer Schärfentiefe, sei es durch das Mitziehen der Kamera, wirkt sich immer positiv aus Die in voller Schärfe wiedergegebene Szene hebt sich vom Hintergrund gut ab und hält den Blick des Betrachters fest Der beim Mitziehen seitlich verwischte Hintergrund verstärkt den Eindruck einer schnellen Bewegung Fotos oft aus der Kniebeuge oder im Liegen schießen!

3 Nahe an das Motiv heran

Wenn vorhanden, eine Tele oder Zoom benutzen, ansonsten mit der Kamera nah an das Motiv heran

4 Großzügiger Filmverbrauch

Nicht nur die Besitzer von Schnellschuß-Kameras sollten gerade bei Sportaufnahmen großzügig mit dem (immer noch sehr preiswerten) Filmmaterial umgehen Bei einem Fußballspiel reichen nicht 5 od er 6 Aufnahmen

6 Aus dem Geschehen den richtigen Moment herausgreifen

Beispiele Beim Hochsprung den Scheitelpunkt, bei technischen Disziplinen den Abwurf, bei Läufen Start und Ziel, bei Fuß- und Handballspielen Schuß-, Werf- oder Kopfballszenen und Torwartparaden, beim Bobrennen die Kurvenfahrt

5 Die Aufnahmerichtung schrag zur Bewegung, halbes Seitenlicht Das kommt nicht nur dem Bildaufbau zugute, sondern man braucht außerdem auch nicht immer die extrem kurzen Verschlußzeiten wie bei einem Bewegungsablauf genau frontal an der Kamera vorbei Ein halbes Seitenlicht oder mit Hilfe eines Blitzgerätes garantiert ein dramatisches Motiv, die Anspannung des Tennisspieleres beim Aufschlag, die Anstrengung eines Abfahrtsläufers, die Qualen eines Langstreckenläufers in der letzten Runde spiegeln sich so am besten wieder

Es gibt zwei Grundarten der Sportfotografie

a)Schärfentiefe-Fotografie

Die Schärfentiefe läßt sich an allen besseren Kameras am Objektivring ablesen Das läßt eine meßbare scharfe Raumgröße zu Alles, was sich hier abspielt, wird bei der richtigen Verschlußzeit 1/125 - 1/250 Sec scharf abgebildet Also seine Kamera z B beim Tennis auf Grundlinie oder Aufschlagfeld einstellen, beim Fußball Strafraum, beim Reiten das Hindernis usw

b)Mitziehen der Kamera

Diese Fotografierart ist zwar schwieriger aber auch wesentlich lebendiger Hier gibt es kein erstarrtes Motiv, der Bewegungsablauf des laufenden, springenden, tanzenden Menschen - des rennenden Tieres, des rasenden Autos wird nicht eingefroren Man erfaßt die Skifahrerin, den Formel I-Wagen im Sucher, verfolgt das Motiv unter ruhigem Mitziehen der Kamera bis zu einem bereits vorher aus gewählten Punkt (etwa eine Tor stange beim Slalom) und drückt unter stetigem, gleichmäßigen Weiterziehen den Auslöser ohne zu reißen herunter Erst wenn der Verschluß abgelaufen ist, beendet man die seitliche Kamerabewegung Der Hintergrund wird da durch seitlich verwischt und der Eindruck einer schnellen Bewegung verstärkt Bei dieser Technik reicht 1/500 oder sogar noch 1/250 Sec (mit Glück und Geschick auch noch 1/125) aus.

Natürlich kann ich hier das Thema nicht ausführlich behande n, denn bei den vielen verschiedenen Sportarten gibt es immer für jede einzelne etwas C harakteristisches Deshalb beabsichtige ich in absehbarer Zukunft ein Seminar für Sportfotografie dur hzuführen, indem die meisten Sportarten zu ihrem ganz speziellen Recht kommen können

Nachstes Thema Frühlingserwachen

Druckfehler-Berichtigung

In unserem Bericht »Das Neueste aus Uentrop« muß es im letzten Absatz nicht Generalversammlung, sondern Vorstandssitzung heißen

GARANT SCHUH-FENSTER



Die neue Modefarbe „muschel". Federleichte Qualität zum vernünftigen Preis.

Gr. 39–46
79,90

SCHUHHAUS PROHASKA
Brückenplatz
+
Gutenbergplatz



Wir bleiben mit den Preisen auf dem (Teppich)-boden der Tatsachen. Für unser Haus selbstverständlich - die hochwertige Qualität.

Unser Haus rollt für Sie den Teppich aus.

Teppichboden »Brüssel«
Synthetik Velours in den Farben beige und braun, 4,00 m breit
qm DM 13,50

Teppichboden »Granada«
Schlingenware meliert, für Arbeits- und Treppenbereich, sehr strapazierfähig, in verschiedenen Farben, 4,00 m breit
qm DM 17,90

Teppichboden »Tanger« Berber
100% reine Wolle, Naturfarbton, leicht melierte Feinschlinge, 4,00 m breit
qm DM 28,50

Teppichboden »Tamara«
100% Polyamid, bedruckte Schlingenware, der ideale Boden für Wohn- und Eßzimmer, 4,00 m breit
qm DM 14,90

Teppichboden »Castor« Berber
50% Schurwolle, pflegeleichte Feinschlinger, rustikaler Charakter, 4,00 m breit
qm DM 25,50

Textiltapete
feine textile Strukturen, aus hochwertigen Garnen, für den eleganten Wohnbereich
Eurorolle 10,05 x 0,53 m
DM 9,95

Kahmke&Partner, Köln 81 / S / 7c

moderner baumarkt
Alles, was der Bau bedarf.

Baumarkt
Landhandel
BP Mineralöle
Baustoffhandel

Ernst Noeke
Freienohler Straße 124 - 128, 5778 Meschede 3 - Freienohl, ☎ 02903/6651 - 54
Geschäftszeit: Mo. - Fr. 8.30 - 18 Uhr, Sa. 8 - 13 Uhr, la. Sa. 8 - 17 Uhr

1. Motorrad-Festival '81

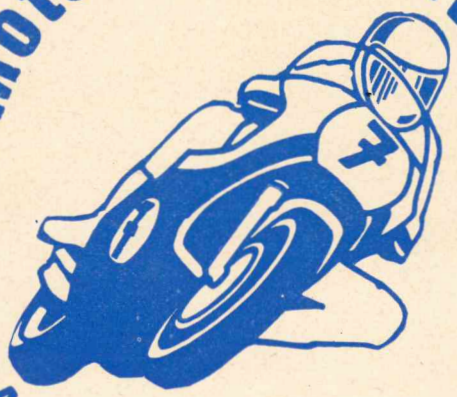

Eine Aktion für Zweiradinteressierte

SAMSTAG
7. MÄRZ '81

In
Arnsberg-Bruchhausen
An der B 7
bei

WIERLEUKER
5760 ARNSBERG 1 · BRUCHHAUSEN
An der B 7 · Telefon (0 29 32) 46 76

OMNIA Riegel – unverwechselbare Möbelsysteme für jeden Raum!

OMNIA Riegel ist ideal als komplette Einrichtung und zur wirkungsvollen Erganzung vorhandener Möbel. Und am OR-Signet für Form und Wert sofort zu erkennen. Denn auf einem der Querriegel steht dieses Zeichen als Ihr 'sichtbares' Garantiesymbol.

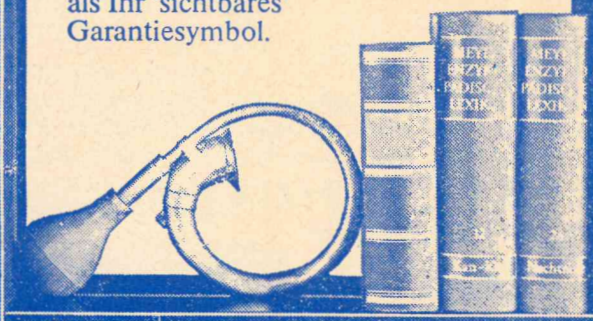

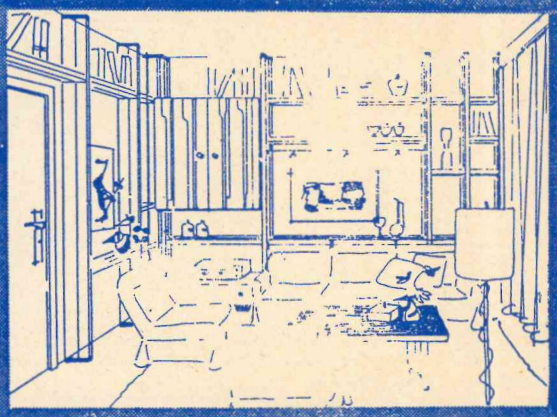

Überzeugen Sie sich selbst bei Ihrem Fachhändler:

MÖBEL Krause
Beratung — Planung — Montage
5760 ARNSBERG 2
Am Bahnhof Telefon 1 07 09

Service rund um den Schuh

Schuh-Verkauf bekannter Markenfirmen

Orthopädische Schuhe + Einlagen nach Maß

Moderne, preiswerte Schuhreparaturen

Dieses bietet Ihnen Ihr Fachgeschäft

SCHUH LINN
Kirchstraße 35

+

ORTH. LINN
Efeuweg 8

Tel. (02937) 6372

Oeventrops Frauen beim närrischen Fest »auf der Halle« in Aktion!

»Selten so gelacht !« Das sagen viele, die die Karnevalsveranstaltung der Frauengemeinschaft besucht haben. Es war auch ein rundes Programm, das die Aktiven dieser Gemeinschaft unter Gertrud Schönerts Regie in der rappelvollen kleinen Schützenhalle auf die Beine gestellt hatten. Hier zeigte sich deutlich, wie sehr der Erfolg vom lokalen Bezug der Späße abhängt.

Wo soll man beginnen, wenn über diese von mehr als 500 Frauen besuchte närrische Sitzung zu berichten ist ? Bei den »Bütterkes«, die eifrige Helferinnen in der Halle darboten ! Die kleine Stärkung, zwischendurch gereicht, tat vor allem denen gut, die schon um fünf gekommen waren, um einen guten Platz zu ergattern.

Pünktlich um halb acht eröffnete Gertrud Schönert das närrische Programm; sie behielt auch den ganzen Abend über bis zum Finale die Fäden in der Hand.

Viele bekannte Oeventroper wurden in Büttenreden und Liedern durch den Kakao gezogen. Das fing schon bei »Aßmanns« (nicht Pastaurs!) Kau« an. Danach offenbarte eine Kirchenmaus Geheimes und Interessantes aus Sakristei, Beichtstuhl und Pfarrhauskeller. Die Oeventroper Hofsänger konnten zwar mit denen aus Mainz nicht konkurrieren, doch hatten alle ihren Spaß an den Vorträgen.

Die Sketche, samt und sonders auf hiesige Geschehnisse und Personen bezogen, brachte die Halle zum Tosen. Ob der »Hannebummel vor Gericht«, Dick und Doof, die beiden geistlichen Kaminkehrer, die Spinnstube oder »Tante Doktor«, Eheleute im Polter!) unter sich, sie alle ließen den Beifall in der Halle immer von neuem aufbranden. Das tat auch der »Tanz zu Zweit« mit einer Puppe. Das »Bollenballett« wurde ebenfalls toll beklatscht.

Vom »Aktuellen Plattenteller« ausgeliehen erschien »Heino« mit der schwarzen Barbara, die rassig über die Bühne wirbelte. Lili Marleen sang »Voor der Laterne«, flankiert von einem »echten« Soldaten.

Die Stimmung steigerte sich stetig, an den langen Tischreihen wurde viel gelacht und geschunkelt. Als die Sunnyboys zum Finale aufspielten, zeigte die Uhr schon Mitternacht, und bis sich die Wogen der Freude geglättet hatten, verging noch eine ganze Weile.



Der Richter ließ sich vom »Hannebummel« nicht mit Schnaps bestechen



Gertrud Schönert führte durch das vierstündige Non-Stop-Programm



Letzte Oeventroper Neuigkeiten erfuhren die Närrinnen aus der »Spinnstube«, hier nicht ganz vollständig abgelichtet.

Kamin-Studio NEUTSCH

Türen offen = KAMIN

Türen geschlossen = OFEN

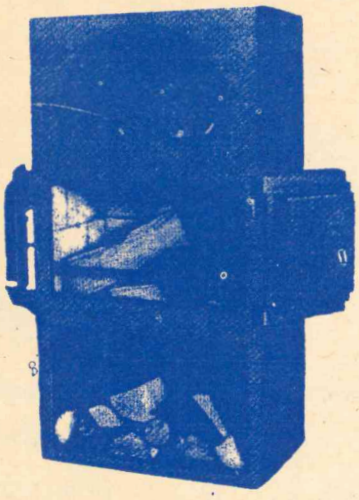

ständig 25 Kaminöfen - Warmluft-Kamineinsätze

5760 Arnsberg 2, Alter Markt 42 am Glockenturm

Tel: (0 29 31) 48 16 - priv. (0 29 37) 7 71 o. (0 29 37) 61 71

Geschäftszeiten:
Montag bis Freitag 14.30 - 18.30 Uhr
Samstag 8.30 - 12. 30 Uhr

Hill

125 JAHRE JUN

Hill hat Klasse-Fleisch

Schinkenrollbraten vom zarten Hinterschinken 500 g 4.9

Schinkenschnitzel das Feinste vom Schwein 500 g 4.9

Franz. Putenrollbraten „Lerial", gefroren 700-g-Stück 3.9

Holl. Markenbutter 250-g-Paket 2.29

Hill gekochter Delikateß-Hinterschinken 100 g 1.99

Dauerwurst-Aufsch Schinkenwurst, Cervelatwurst, Salami weiß, Katenrauchwurst 100 g

„Klümper" Westf. Knochenschinken 100 g

Wir haben einen der modernsten

Schon 1 Jahr in Arnsberg!

AUTOMATEN-SALONS

Schon 1 Jahr in Arnsberg!

Spielen Sie mit in gemütlicher Atmosphäre.

CITY-SPIEL 2000

im Brücken-Center.

ÖFFNUNGSZEITEN : montags bis samstags von 10 bis 23 Uhr, sonntags von 10 bis 23 Uhr.
Jugendliche unter 18 Jahren haben keinen Zutritt!
Wir freuen uns auf Ihren Besuch!

Poolbillard · Flipper · Tv-Geräte · Geldspielautomaten

Zahlreiche Gratulanten bei Anna Zimmermann,

der ältesten Bürgerin unserer Stadt

Der 102jährigen Frau Anna Zimmermann, die in der Obhut des Caritas-Altenheimes an der Ringlebstraße am 12 Februar diesen begnadeten Geburtstag in erstaunlicher Verfassung begehen konnte, gratulierte sogar Ministerpräsident Johannes Rau mit einem Geldgeschenk (300 DM) verband

Bürgermeister Teriet brachte Glückwünsche im Namen aller Bürger der Stadt Arnsberg. Grüße und beste Wünsche zum besonderen Ehrentage übermittelte vom Hochsauerlandkreis nebst eines herrlichen Blumengebindes Hans Grömmer als Stellvertreter des Landrates.

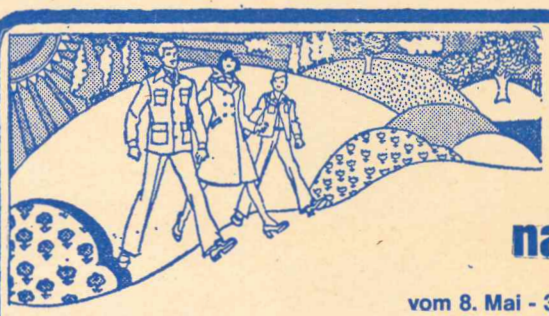

Wir fahren Sie bequem nach Österreich

vom 8. Mai - 3. Oktober jeden Freitagabend

Aus unserem vielseitigen Angebot einige Beispiele:

Kitzbühel, Pension Ludwig	1. Wo 450,-	VW 180,-
St. Johann, Pension Meixner	1. Wo 43o,-	VW 170,-
Ried, Zillertaler Grillhof	1. Wo 480,-	VW 225,-
Westendorf, Haus Wetti	1. Wo 375,-	VW 120,-
Zell a. Ziller, Maximilian	1. Wo 440,-	VW 175,-
Reith im Alpbachtal	1. Wo 420,-	VW 170,-

Unsere Vertragshäuser sind sorgfältig ausgesucht. Alle Zimmer mit Dusche oder Bad/WC. Reichhaltiges Frühstück.
Bei allen Fahrten setzen wir modernste Busse mit WC und Schlafsesseln ein.

Die Preise für die 1. Woche sind incl. An- und Rückreise.
VW = Verlängerungswoche jeweils 8 Tage.
Buchungen in allen Reisebüros mit Henneke-Vertretung.
Programm bitte anfordern.

Henneke-Reisen Arnsberg Telefon 70 41

Supreme des Ducs 62% Fett i. Tr. 200-g-Packung **2.99**

„Käfer"-Pizza „Pescatore", „Toscana", „Fantastica", gefroren jede 450-g-Packung **5.48**

Wirlemann-Eiscreme Vanille, Nuß, Erdbeer, Schoko jede 1.000-ml-Packung **2.48**

Bonduelle **Erbsen sehr fein, Erbsen sehr fein mit Möhren, Delikateß-Bohnen** jede 850-ml-Dose **1.79**

Garuda Sahnelikör 17 Vol.% 0,7-Liter-Flasche **9.98**

Sandemann Sherry medium 0,7-Liter-Flasche **7.98**

Stern-Pils, Schlösser Alt jede Packung mit 6 Flaschen à 0,33 Liter **3.58**

Nur in Filialen mit Salaten in Bedienung:

Hill **Fleischsalat** ohne Konservierungsmittel 100 g **-.99**

Hill **Heringsstipp** ohne Konservierungsmittel 100 g **-.99**

Preiswert bei Qualität und Frische

Französische junge **Puten** bratfertig, Hkl. A, gefroren 500 g **1.99**

JACOBS Mild & Fein gemahlen 500-g-Pkt. **8.98**

... täglich marktfrisch!

Span. Clementinen Handelsklasse II, vollsaftig, vitaminreich, 500-g-Beutel **1,49**

Frische deutsche Champignons weiß 500 g **1,99**

CINZANO **Asti Spumante** 0,75-Liter-Flasche **8.88**

„Napoleon" VSOP franz. Weinbrand **Orig. Schlichte** 38 Vol.% jede 0,7-Liter-Fl. **9.98**

St. Sebstianusschützen sangen mit Willi Röttger:

»Wo wir feiern, wo wir singen, ist kein Mensch mehr stur!«

Oeventrop Die große Karnevalsveranstlatung der Schützenbruderschaft war wieder ein brillantes Feuerwerk der guten Laune, das Sitzungspräsident Josef Pöttgen in bewährter Manier. am 14. Februar, pünktlich um 19 11 Uhr steigen ließ Mit von der närrischen Party waren auch Präses Pfarrer Hölzer, das junge Königspaar Raimund Pietz und Elke Thiele sowei Kreisschützenoberst Röttger, die Oberst Werner Weber in der dichtbesetzten Halle besonders begrüßte Die Stimmung im Saale war famos und steigerte sich zusehends, als Josef Pöttgen eine Rakete nach der anderen folgen ließ.





Die Kinder-Tanzgarde us Hirschberg die seit dem letzten Wettbewerb die Vize-Wesfalenmeisterschaft in der Tasche hat, eröffnete mit Anmut und Charm das Programm und dann brachte Willi Röttger, der heimische Liedermacher, die vielen Gäste in Schwung. Er hob sein neuestes Lied aus der Taufe, sein 27 übrigens, das gleich alle fröhlich mitsangen: »Oh, Mensch, da hab ich Schwein gehabt!« Als »Kleinsiedler« hatte der Mescheder Heinz Höppner die Lacher auf seiner Seite und der Gesang der Geschwister Dust aus Lingen begeisterte das Publikum.

Absolute Spitze in der Bütt mit Geist und Witz war Kurt Thölen aus Münster. Er stellte gleich beim Reinkommen fest: »Wer Oeventrop nicht kennt, hat die Welt verpennt«, und er wußte auch, daß »Klunker« fetter als »Vetter« ist und daß Cäsardamals bei Bonn über den Rhein ging, weil er Deutschlands schwache Stelle kannte. Aber Rolf Biermann aus Herford, der als Clown »Ottokar« seine Fans begrüßte, kam an seinen Vorredner dicht heran und strapazierte auf seine Weise arg die Zwerchfelle der Schützen.

Eine Augenweide und auch etwas fürs Herz war der Show-Tanz der großen Hirschberger Tanzgarde im südamerikanischen Rhythmus, ebenso wie ihre Darbietungen im traditionellen rot-weißen Gardekostüm. Doch als Stimmungskanone Heinrich Wienkampf die Bühne und kurz darauf die Tische betrat, stand die Halle Kopf Seine tollen Schlager zum Mitschunkeln rissen alle von den Stühlen und hatten im Nu das Haus in eine Narrenhalle verwandelt. Das »Glorie, Glorie halleluja !« und ein »Prost« auf die Musik leiteten über zum großen Finale dem eine rauschende Ballnacht folgte Die Oeventroper Musiker sorgten unter Regie von Hans-Rainer Krätzig dafür, daß die prächtige Stimmung bis zum Schluß anhielt

E Thüner

Diesel-Therapie.



Wenn der Diesel nicht mehr wie gewohnt läuft, wenn der Auspuff qualmt, ist es höchste Zeit für den Bosch-Dienst.

Mit eigens für diese Einspritz-Systeme entwickelten Prüfständen und -geräten wird Ihr Diesel getestet und – wenn nötig – behandelt. Und schon fahren Sie wieder wirtschaftlich.

Der Mann vom Bosch-Dienst hilft.

BOSCH DIENST

H. Schmucker
5760 ARNSBERG 1
Cäcilienstr. 1 · Telefon 31320



Oh . . . Oldtimer!

Wenn's um die Autofinanzierung geht – SPARKASSEN-Allzweckdarlehen.

Wenn ein Auto in die Jahre kommt und langsam zum »Oldtimer« wird, dann wird's meistens teuer. Weil es mit steigenden Reparaturkosten zu Buche schlägt und mit wachsendem Benzin- und Ölverbrauch.

Viele Autofahrer fahren deshalb besser, wenn sie sich rechtzeitig einen neuen Wagen anschaffen. – Ein Allzweckdarlehen von der Sparkasse ist billiger als die hohen Reparaturrechnungen. –

SPARKASSE Arnsberg-Sundern

F

RUHRKOHLE RUCK-ZUCK SERVICE

RUHRKOHLE SERVICE

Heizwert ist mehr wert

Schrumpft Ihr Brennstoff-Vorrat?
Rufen Sie uns einfach an.
Ihr Ruhrkohle-Service-Händler:

B. Grüne & Sohn
5760 Arnsberg 2
Hellefelder Straße 84
Telefon (/ 29 31) 1 07 35

TOYOTA
MOTTEN

TOYOTA- Vertragshändler

Autoreparaturen aller Art.
Karosseriearbeiten, Abschleppdienst.
Ständig Neufahrzeuge
und geprüfte Gebrauchtwagen vorrätig.

Besuchen Sie uns doch einfach mal.

Meschede-Freienohl, Bahnhofstraße 40
Telefon (0 29 03) 62 51

TOYOTA Vertrauen Sie Ihrem Verstand.

Die nächste ARNSBERGER POST erscheint am
2. April 1981

Das große Möbelhaus an Rhein und Ruhr

Arnsberg 2 Widayweg 4

h.T



Achtung!

Jeden Sonntag:
Freie Möbelschau
mit Probewohnen
von 13.00 - 18.00 Uhr

Am ersten Samstag im Monat ist FAMILIENEINKAUFSTAG unser Haus ist für Sie bis 18.00 Uhr geöffnet.

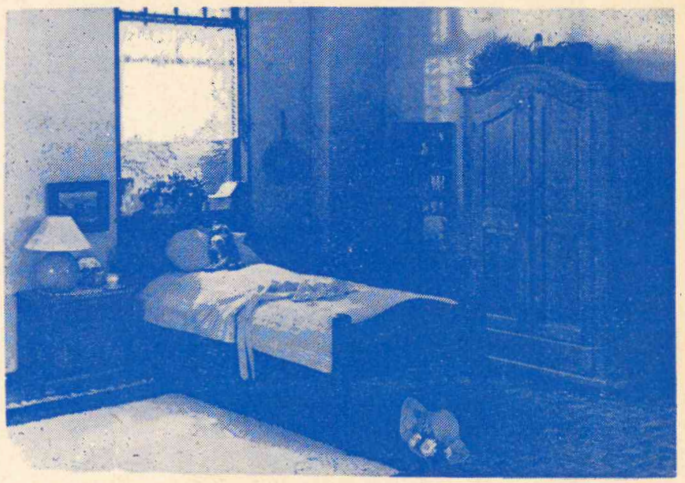

Schweres rustikales Gäste- oder Einzelzimmer
in echter Eiche. Handwerkliche Verarbeitung mit massiven Rahmentüren, bestehend aus: Kleiderschrank 2-türig, ca. 130 cm breit Einzelbett ca. 100 x 200 cm und Konsole

Abholpreis DM 1.598,-

EUROPA MÖBEL

MÖBEL TiGGELBECK

ESSEN, Viehofer Str 62 Schützenbahn 39 Schützenbahn 11-13 | Kölner Berliner Str Hirtsieferstr 3-5 Inselstraße 13 a | VELBERT: Oststr 15 | HOLZWICKEDE: Wilhelmstr 6 Abfahrt B 1 | HAGEN: Bahnhof-str 29 | Iserlohn: Im Flake-Center | ARNSBERG 2/ OEVENTROP Widayweg 4 | STADTLOHN: Eschstr 101 | REES/ Nieder-rhein | Neuwied: Friedrich-Rech-Str 1

Das große Möbelhaus an Rhein und Ruhr

h.T

Senioren feierten mit Elferrat und Prinzenpaar Karneval

Es gab noch eine bemerkenswerte närrische Veranstaltung in Oeventrop, den Karneval der Senioren; sie stand unter dem Motto »Freude bringen«. Die Mitarbeiterinnen der Caritas wollten mit diesem humoristischen Nachmittag, der sich in die anderen vierzehntäglichen Begegnungen in der Altentagesstätte einreiht, denen eine besondere Freude bereiten, die den Jahren häufigen »Ausgehens« längst entwachsen sind.

Frohgemut und erwartungsvoll kamen die Senioren ins Pfarrheum, wo sie vom Empfangskomitee mit Blumen geschmückt und mit einem Schnäpschen begrüßt wurden. Sie erschienen nicht, um sich nur was vormachen zu lassen, sondern griffen vielmehr mit treffenden und lustigen Beiträgen aktiv ins »Geschehen« ein. Es herrschte an diesem Nachmittag eine herzerfrischende Fröhlichkiet, und alle machten mit. Das Rahmenprogramm mit Sketchen und Schunkelliedern hatte die Caritas vorzüglich gestaltet.

Karl Koch, Sprecher der Senioren, führte durchs Programm.

Erstmals in der Altentagesstätte, die seit über zehn Jahren ihren Karneval feiert, wählten die Senioren für diese »Sitzung« einen Elferrat und kürten ein Prinzenpaar: Karl Meier und Auguste Klinkowski.

Die Rentnerband der Klemm-Brüder heizte schon früh die Stimmung an, der gemeinsame Gesang und das Schunkeln taten nach flüssiger Aufmunterung ein übriges. Es durfte auch getanzt werden.

Liesel Köster und Kraas Rosa, die schon lange zur Truppe gehören, brachten mit ihren Dönekes die große Schar der Besucher immer wieder zum Lachen. Es würde den Rahmen dieses Berichtes sprengen, wollte man die anderen Einfälle und Spiele im einzelnen schildern. Doch zwei Höhepunkte der Veranstaltung verdienen besondere Erwähnung: die »Einkleideaktion« und der »Besuch aus Afrika«.

Aus großen Beuteln mußten Senioren Kleidungsstücke von Anno Tobak herausangeln und sie sich überziehen. Was kam da alles zum Vorschein! Die Begeisterung, auch bei der anschließenden Polonaise, läßt sich kaum beschreiben. Der Jubel wollte nicht enden.

Großen Beifall bekam auch die »Truppe aus Afrika«, die sehr originell kostümiert das Lied von den zehn kleinen Negerlein in ein Tanzspiel umsetzte.

Es gab auch Orden, wie sich das für eine richtige Karnevalsveranstaltung gehört.

Dieser Nachmittag, an dem die Caritas nicht nur für den obligaten Kaffee mit Kuchen, sondern auch für einen Abendimbiß gesorgt hatte, wird in den Herzen der Senioren (die sich, wie zu sehen war, noch gar nicht so alt fühlen !) noch lange nachwirken. Es hat ihnen auch besonders deshalb so gut gefallen, weil sie das Programm mitgestalteten und aus nächster Nähe erleben konnten.





adidas

Trainingsanzüge mit und ohne Kaputze - Tennisanzüge - Sporthosen - Fußballschuhe - Sportschuhe - Trikots - Taschen usw. bei

PFITZNER FACHSPORT · MÖTHE 4 · ☎ 0 29 32 - 45 02

Deko Shop Arnsberg 2
jetzt Clemens-August-Straße 12
(gegenüber Hansa)
mit Korbwarenabteilung
mit Seidenblumenabteilung
Schaufensterdekorationsspezialist im Sauerland
Groß- und Einzelhandel
Deko-Service · Pflanzenleasing
Telefon (0 29 31) 1 47 57

Ein Girokonto bei der Post ist wie eine kleine Aufwertung der Mark.
Monatlich nur 1 Mark Kontoführungsgebühren, wenn's nicht mehr als 10 Buchungen sind.



PostGiro

TWEN-SHOP



FÜR DAMEN UND HERREN

JUNGE MODEN
5778 Meschede
von-Stephan-Straße 4
5760 Arnsberg 2
Bruckencenter - neben der Johanniskapelle

„Après Ski."
Frisches Veltins.



C. & A. Veltins Brauerei,
Grevenstein/Hochsauerland

Seit Jahren bewährt

Nachträglich ohne Umbau in Alt- und Neubaufenster sowie Türen

DOPPELFENSTER

- **Große Heizkostenersparnisse**
- **Kaum ein Beschlagen der Scheiben**
- **Weniger Straßenlärm in der Wohnung**
- **Wohlig warme Räume im Winter**

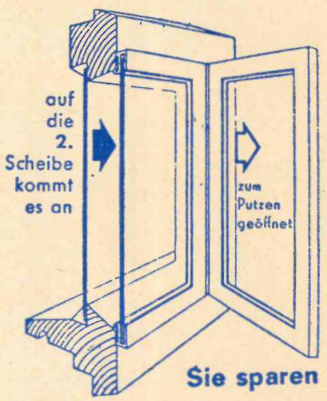

Sie sparen
Heizkosten bis zu 30 %

auf eine Postkarte kleben oder in einen Umschlag stecken

Absender:

_____

_____

_____

(Genaue Anschrift, ggf. auch Rufnummer)

☐ Senden Sie mir ein unverbindliches DUPLO-Doppelfenster Einführungsangebot

☐ Rufen Sie mich bitte am ..... um ..... Uhr an. Ruf: .....

☐ Ich bitte um Ihren Besuch am ..... in der Zeit von ..... bis ..... Uhr.

Zutreffendes bitte ankreuzen!

– mit **Wärme-** und **Schalldämmwerten.**



Anfertigung in jeder Art und Größe für Alt- und Neubauten

Firma

Henneböhl
Postfach 1190
Beringhauser Str. 2

5778 Meschede

Henneböhl
Herstellung und Vertrieb
Postfach 1190
Beringhauser Str. 2
5778 Meschede

. . . und wenn es eilig ist,
Telefon:
02 91 / 63 44

LP in Vorbereitung!

Weihnachten mit Günter Wewel

Das wird eine herrliche Sache. Der Kinder- und Jugendchor der Musikschule Arnsberg, der MGV Liedertafel und Günter Wewel bringen eine eigene Weihnachtsplatte unter dem Titel: »Weihnachten mit Günter Wewel« heraus.
Gustav Biener hat die Musik zu allen 17 Liedern komponiert. Die musikalische Gesamtleitung liegt in den Händen von Gerd Schüttler. Sie sehn, alles Arnsberger Interpreten.

Doch bis zur Fertigstellung muß von allen Beteiligten noch harte Arbeit geleistet werden. Schon jetzt erschallen bei den Proben die schönsten und bekanntesten Weihnachtslieder. Mit Günter Wewel als Hauptakteur ist der Erfolg eigentlich schon vorprogrammiert.
Dem Kinder- und Jugenchir sind die schönsten und bekanntesten Weihnachtslieder wie auf den Leib zugeschrieben. Der MGV Liedertafel wird die MÄnnerstimmen gewohnt erfolgsversprechend einfügen.
Die Tonaufnahmen werden voraussichtlich Mitte Juli in der Hl.-Kreuz-Kirche stattfinden. Anfang Oktober (zusammenfallend mit der 135. Geburtstagsfeier der »Liedertafel«) soll die LP der Öffentlichkeit präsentiert werden.
Zum Weihnachtsfest dürfte sie dann in keinem Arnsberger Haushalt fehlen.

Unser Bild zeigt Günter Wewel, Gerd Schüttler und die Sänger der Liedertafel bei der Probenarbeit im Vereinslokal »Zur Börse«. (Horsters-Bild)



Pfarrgemeinderat Oeventrop

Zur Pfarrversammlung am 21. März 1981 nach der Vorabendmesse im Pfarrheim lädt der Pfarrgemeinderat herzlich ein. Im Verlaufe des Abends wird Herr Alfred Hachmann, Dinschede, einen Dia-Vortrag: »Historische Bilder von Oeventrop« zeigen.

FARBEN·TAPETEN
AH
BODENBELÄGE

TEPPICH-BÖDEN
400 und 500 cm breit
in Riesenauswahl
zu weit herabgesetzten
Preisen.

PVC-BELÄGE:
Viele neue Muster und
Kollektionen in
120, 200, 275, 366 und
400 cm Breite.

Tapeten, Farben, Lacke und Werkzeuge in Handwerker-Qualität.

Große Auswahl in Brücken, Tischläufern usw.

Wir möchten Sie überzeugen. Bitte besuchen Sie uns.

Alfred
HACHMANN
Malermeister
Hohe Straße 19
5760 Arnsberg 2 - Oeventrop 0 29 37 / 723

Fahrgemeinschaften umfassend geschützt

Teilnehmer von Fahrgemeinschaften stehen unter dem Schutz der gesetzlichen Unfallversicherung und sind umfassend geschützt. So besteht der Versicherungsschutz auch dann, wenn auf dem Weg zu oder von der Arbeit Umwege gemacht werden, um Mitfahrer aufzunehmen oder abzusetzen, erklärt ein Fachautor in der neuesten Ausgabe der Zeitschrift »Praxis + Recht« der DAK. Der Versicherungsschutz gilt für die versicherten der gesetzlichen Unfallversicherung, jedoch brauchen Mitfahrer nicht in demselben Betrieb beschäftigt zu sein. Auch wenn Kinder zur Schule oder zum Kindergarten mitgenommen werden, bleibe der Versicherungsschutz erhalten. Der Autor weiter: Selbst wenn das Fahrzeug der Fahrgemeinschaft von der nicht berufstätigen Ehefrau eines Versicherten gefahren wird oder das benutzte Fahrzeug keinem der Teulnehmer an der Fahrgemeinschaft gehört, bleibt der Schutz der gesetzlichen Unfallversicherung erhalten.

Das »Goldene G«:

GLÜCK – GELD – GEWINNSPAREN

Symbol für ein Spiel mit dem Glück. Gewinnen – Sparen: Gewinnsparen. Mit 13 Chancen im Jahr. Mit 10.000 DM als Spitzengewinn. Mit einem kleinen Einsatz und großem Sparanteil. Jedes 6. Los gewinnt. Sie kaufen monatlich für DM 10,– ein Gewinnlos. DM 8,– werden auf Ihrem Sparkonto gutgeschrieben. DM 2,– sind Ihr Spieleinsatz.

Machen Sie mit!

VOLKSBANK SAUERLAND eG
vertreten in allen Stadtteilen!

Ich mache mit beim Gewinnsparen:

Name _____

Vorname _____

Straße _____

PLZ Wohnort _____

Unterschrift _____

Bitte diesen Auftrag
im verschlossenen Umschlag einsenden oder beim nächsten Kassenbesuch bei uns am Schalter abgeben.

Jetzt: Mehrfach sparen - CUORE* fahren...

*Das ist der kleine Große aus der DAIHATSU-Familie.

Sparsam in der Anschaffung • günstige Versicherungsklasse • niedrige Kfz-Steuerstufe (542 ccm) • geringer Treibstoffverbrauch • (nach ECE: Stadtverkehr: 6,4 l; 90 km/h konst.: 5,4 l) • 2-Zyl.-4-Takt-Motor • (20 kW/28 PS) • viel Platz für Passagiere und Gepäck.



Und der Preis: 8.850,–

Autohaus Toch
5760 ARNSBERG 2
Hammerweide 24 · Tel. 4129

DAIHATSU

Wir verkaufen nicht nur Gardinen.

Wir **waschen**
Ihre **Gardinen** auch
von einem Tag zum andern!

Fette 1 Gardinenfachgeschäft
Alter Markt 11
Telefon (0 29 31) 30 38

Rufen Sie uns an.

PASSAT, Bj. 9/77, 78iger Modell, panamabraun, 68.000 km, Preis VB. - Angebote unter Telefon (0 29 31) 49 66.

WOCHENENDHAUS am Hennesee, mit 1000 qm Grundstück zu verkaufen. Anfragen unter Nr. 55 bei der Arnsberger Post.

Sehr gut erhaltener Kinder-Sportwagen zu verkaufen. Tel. (0 29 37) 65 13

Wir lösen Ihr größtes Problem!

Institut Tanja
Telefon (0 23 01) 60 09
oder Postfach 43 01 01,
46 Dortmund 41

Verkaufe
BLAUTANNENPFLANZEN
25 - 40 cm, Tel. (02 91) 63 44

LIEGE-SITZE

Doppelt so schön wie Sessel.

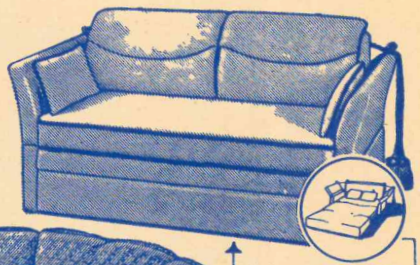





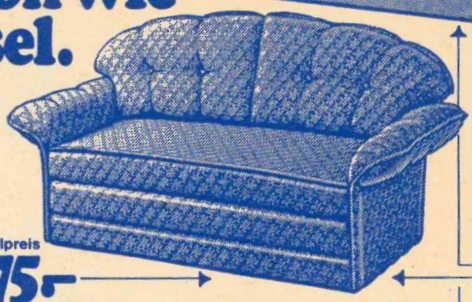

Aufwendiges Kamin Sofa Hochwert Strukturbezug mit Keder Ausziehbarer Bettkasten Im Nu zum Bett ausgeklappt Liegeflache ca 135x200 cm Mit Seitenkissen
Abholpreis
945.–

3-Sitzer-Klapp-Sofa im Cord-Bezug mit Kederfassung Einschließlich 2 Rucken- und 2 Seitenkissen Ca. 130x210 cm Liegefläche
Abholpreis
475.–

Komfort-Verwandlungs-Sofa, apart knopfgeheftet Auf Federholz-Leisten Liegefläche ca. 135x200 cm
Abholpreis
794.–

Abholpreis
575.–

Zweier-Sofa in charmantem Blumenbezug, kedergefaßt Ausklappbar auf ca 130x200 cm Liegeflache





Ausziehbarer Schlafsessel, karierter Bezug Sehr bequem Federholzrahmen, Bettkasten und Rollen Ca 90x200 cm Liegeflache
Abholpreis je
398.–

Flottes 2er-Sofa im Karo-Leinenbezug. Ausklappbar auf ca 130x200 cm Liegeflache 2 Seiten- 2 Ruckenkissen
Abholpreis
375.–

Geschäftszeiten:
Mo - Fr 8.30 - 18.30 Uhr durchgehend,
Samstag 8.30 - 13.00 Uhr.
»Langer Samstag«
8.30 - 18 Uhr durchgehend



Wohnwelt Wortmann
5760 Arnsberg 1 / Hüsten, an der B 7, Telefon: 02932/4197

OPEL AKTUELL

'81 Kadett

Er hat noch mehr. Und braucht noch weniger.

Serienmäßig bei jedem Modell: Bremskraftverstärker, Rückfahrscheinwerfer, Kopfstützen vorn und Verbundglas-Frontscheibe auf Wunsch (ohne Mehrpreis). Dazu mehr Wirtschaftlichkeit durch geringeren Kraftstoffverbrauch.

Verbrauchswerte bei 1.2 S-Motor
(Superkraftstoff) nach DIN 70030 in l/100 km:

bei 90 km/h	bei 120 km/h	im Stadtverkehr
5.8	8.1	9.4

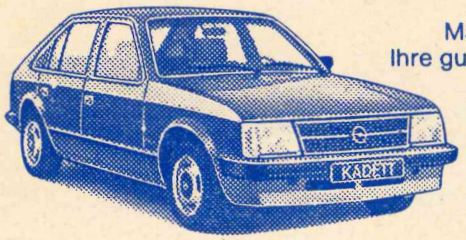

Machen Sie selbst Ihre guten Erfahrungen. Steigen Sie ein zur Probefahrt!

Wir haben vorgesorgt.
Alle Ausführungen u. Motorversionen ab Lager lieferbar.
Besuchen Sie uns.

Samstags und sonntags durchgehende Besichtigung!

OPEL GM

AUTOHAUS
ROSE+NADOL

5760 Arnsberg 1 · Bruchhausen · Ruf (0 29 32) 44 41 · an der B7

2. April 1981 Nr. 3 32. Jahrgang An alle Haushaltungen



ARNSBERGER POST

Kostenloses Anzeigenblatt für den Stadtteil Arnsberg 2, Hüsten-Ost, Bruchhausen sowie Freienohl und Olpe.

Osterfeuerliches

von Klemens Pröpper

Auf den sauerländischen Bergen kl[illegible]lt und krabbelt es wieder, denn Ostern naht und die »Poaskefuier« müssen gerichtet sein. In Oeventrop richteten voriges Jahr die braven Feuerwehrmänner den Holzstapel. Dort ist es schöner Brauch, bei beginnender Dunkelheit am Osterabend »die Osterflamme« von Meßdienern von der Kirche zum Platz an der Ruhr neben der Schützenhalle bringen zu lassen und mit ihr das Osterfeuer anzuzünden. Wegen der Vorbereitungskosten hapert es manchmal mit dem Geld, zumal der städt. Zuschuß nicht ausreicht. Im vorigen Jahr gab daher auch die Kirchengemeinde einen Zuschuß. Hoffentlich findet sich in diesem Jahr von vornherein eine Vereinigung, die die Osterfeuersache fest in die Hand nimmt, denn der Brauch ist es wert, erhalten zu bleiben.

Hier, wie auch in anderen Orten, muß man immer wieder die selbstverständliche freiwillige Hilfe der braven Leute von der Feuerwehr loben, nicht nur, wenn es heißt »retten, löschen, bergen, schützen«, sondern auch, wenn sie oft Ersatzmann spielt. Doch wenn am Ende erst einmal die Musikkapelle begeistert die Osterlieder erklingen läßt und das Osterfeuer hell auflodert, ist meist alle Sorge verflogen.

Im hohen Dorf Wennigloh gab es bis vor wenigen Jahren noch ein Osterfeuer. Aber der Ort ist gewachsen und größer geworden. Es fehlt nun der richtige Platz, um ohne Verqualmung, ohne Ärger den Reisigstapelaufzurichten und als Ostergruß abzubrennen. So muß man mit dem Arnsberger Feuer fürlieb nehmen oder die Lichterscheine auf anderen Höhen beobachten. Wegen des Lichterscheins auf den Höhen kam vor 20 Jahren sogar das Fernsehen in unsere Gefilde, um sich für flammende Fanale und Freude des Volkes zu erwärmen. Aber, aber, es wehte ein eisiger Wind und wilde Wolken wurden zu riesigen Wasserschleusen, so daß die vom Fernsehen das Nachsehen hatten. Das Feuer flackerte dennoch – vom Sturm angeblasen – lustig dahin.

Die Bruchhausener brennen ihr Osterfeuer oben auf der Hude ab und der Vereinsring macht sich schon lange Wochen vor Ostern Gedanken, wie alles ablaufen soll. Die bereitwillige Zusage des Musikvereins ist selbstverständlich. Dennoch gibt es manche Kosten und da hilft – Mädchen für alles auch beim »Sammeln« – wieder die Feuerwehr. Beim Marsch zum Osterfeuerplatz leuchten – wie überall – Pechfackeln den Weg. Pechfackeln, die man heute so schön fertig kaufen kann. Früher wurden sie in Stadt und Land »selber gegossen«.

Man trocknete dafür gespaltene Birkenstämmchen, die in heiß und flüssig gemachtes Pech und Harz

neheimer automarkt

TOP-ANGEBOT
BMW 528
Bauj. 76, 165 PS, Radio/Cassette, SSD i. KD-Auftrag
7.950,– DM

TOP-ANGEBOT
Opel Manta GTE
105 PS, Bauj. 76, Zubehör i. KD-Auftrag
6.500,– DM

TOP-ANGEBOT
Ford Fiesta »S«
53 PS, Bauj. 80, Radio, Heckwischer, 5.600 km
9.950,– DM

TOP-ANGEBOT
VW Passat LS
Bauj. 79, 75 PS, Blpt.-Stereo-Radio/Cassette, weiteres Zubehör, 34.000 km, i.KD-Auftg.
8.950,– DM

Sämtliche Fahrzeuge sind werkstattgeprüft und TÜV-frei

Ford Haupthändler

5760 ARNSBERG 1
Im Ohl 4
Tel. (0 29 32) 2 30 48

autohaus baum

getaucht wurden, bis sie schön vollrund und saftig waren. Sehr gern nahm man auch die lange vorher gesammelten und aufgehobenen alten Reiserbesen - olle Biäsmern - als Fackelgrundlage. Natürlich wollte jeder die schönste und größte Fackel tragen Aber nur Erwachsene durften eine haben. Kinder gehen mit leuchtenden Lampions und Laternchen, wie auch in Niedereimer. Auch dort sorgt Jahr für Jahr die Absprache unter den Vereinen für eine ordentliche Ausrichtung, wobei mancher fleißig selber mit Hand anlegt. Und der Musikverein macht sich eine Ehre daraus, auf der Hude im Feuerschein die feierlichen Osterweisen zu intonieren.

Es kümmert niemanden, daß Osterfeuer eigentlich verboten sind. Denn schon im Jahre 1788 ließ der Kurfürst Maximilian Franz in Stadt und Land verkünden, daß »kein Osterfeuer mehr« angelegt werden durfte und er ließ »gegenwärtiges von den Kanzeln verkünden und gewöhnlichen Orts anheften«. Aber die Osterfeuerglut war nirgendwo zu löschen. Im Gegenteil, der Brauch entwickelte sich durch die Zeitläufe – selbst während des ersten Weltkrieges – weiter, heutzutage mit Musik und Chorgesang vollkommener und schöner denn je.

Nach Arnsberg kommen alljährlich tausende von Besuchern – manche gar aus Holland – um den Osterfeuerbrauch zu erleben. Hier hat der Heimatbund sogar einen eigenen Osterfeuerausschuß, dem seit Jahren nun Meister Paul Hansknecht vorsteht. Er hat alle Hände voll zu tun, um zu lenken und zu leiten.

Die vielfältigen Verhandlungen, Anträge für Genehmigungen, – es sind weit über dreißig Punkte zu beachten, nicht nur fürs Feuerwerk oder die notwendigen Absicherungen – laufen längst. Sogar die ersten von 3000 Schanzen sind schon gebunden und der Orchesterverein steht parat.

Nun – wie alle Jahre wieder, bittet der Arnsberger Heimatbund wieder alle Bürger, die zur Zeit laufende Sammelaktion zugunsten des Osterfeuers nach Kräften und bestem Können zu unterstützen. So kann jeder selber mit dazu beitragen, daß es auch in diesem Jahr wieder ein Osterfeuer wird zur Freude von groß und klein wie es seiner guten Tradition entspricht.

Arnsberger Bilderbuch

von Klemens Pröpper **(62)**

Wütende Wellen von Wassern, die Schnee und Wolkenwände waren, wälzten den Winter mit wilden Wogen der Ruhr wacker hinweg, und über Nacht kamen sogleich schon die Weidenkätzchen und winkten keck in den Lenz hinein.

Spazierweg an der Ruhr

»O. k. ist nun der Wasserschutz- und Spaziergangsdamm an der AOK« (Ortskrankenkasse) zwischen Marien- und Klosterbrücke, der bei vielen Wisch-und-weg-Überschwemmungsperioden gar nicht so recht gedeihen wollte. Nun müßte der Spaziergängerweg (möglichst »mit ohne« tosende und rasende Mopeds zu befahren) von der Uferstraße am Ruhrstrand bis zum Bahnhof und gar weiter bis Uentrop/Oeventrop ausgebaut werden. Ruhrabwärts aber sollte der Eichholzrundweg eine Fußgängerverlängerung an der Ruhr bis zum Möhne-Eck in Neheim erhalten. Die Ruhrrandsammler-Röhren könnten sich vielleicht als gute Unterlage – die im Winter nicht einmal »glatt«friert – erweisen. Das wäre insgesamt dann eine gemächliche Repräsentations-Fußgänger-Achse durch das ganze Arnsberg, mit Fahrradweg eine Energie-Spar-Achse.

Spiele am Ruhrufer

Wer kennt das neue Spiel »Squash«? Bei dem Wort »Squash« denkt man an Karl May und eine Squaw im Wigwam der Indianer. Man kann aber gut einen Vergleich mit der Gewandtheit von Indianern ziehen, denn »Squash« (gesprochen »ßkwosch«) ist ein flottes Ballspiel. Flotte Spiele gab es schon nach der Jahrhundertwende im Areal am Ruhrufer (heute Rintelen-/Clem.-Aug.-Str.), als Wirt Engelbert Schumacher dort eine rasante Reitschule einrichtete und auch Reit- und Wagenpferde, Zuchtstuten und Arbeitspferde« ständig zum Verkauf stehend wärmstens empfahl. Sein Großvater Engelbert (1798-1873) war angesehener Bürger und Gastwirt. – Nach dem 1. Weltkrieg wurde das »Etablissement« verpachtet und umgebaut. Kaufmann Heinrich Feislachen, damals Besitzer der Urania-Lichtspiele, machte aus den alten Pferdespielen die neuen »Ruhrufer-Lichtspiele« in denen mancher manchen Detektiv-Film gespannt, gar manches Luustspiel brüllend-lachend, manches Liebes-, Lust- und Leid-Drama schluchzend und weinend miterlebte. Wenn das Fernsehen heut all diese Filme noch

(Bitte umblättern)

PREMIERE
Der Mitsubishi Galant
C 2

Die neue Komfort-Limousine Mitsubishi Galant gibt es in drei Versionen: Als 1600 GLX mit 55 kW (75 PS) und Viergang-Getriebe, als 2000 GLS mit 75 kW (102 PS) und Fünfgang-Getriebe oder Dreistufen-Vollautomatic und als 2300 GLX Turbo-Diesel mit 62 kW (84 PS) und Fünfgang-Getriebe. Zur Probefahrt sind Sie herzlich eingeladen.
MITSUBISHI
Dauerhafte Autofreude
AUTOHAUS METZNER GMBH
Gegenüber Famila · Telefon (0 29 32) 44 27
5760 ARNSBERG 1 - BRUCHHAUSEN

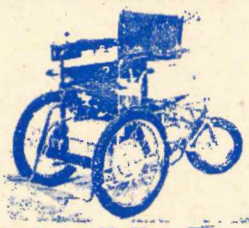
ORTOPEDIA
Elektro-Straßenfahrer
3 Bremssysteme,
Beleuchtungsanlage
Leistungsfähig:
45 km Reichweite,
20 % ige Steigung.
Gefederte Lenkräder,
Festgepolsterter Sitz
Rufen Sie uns an
Wir beraten Sie.
Orthopädie-Technik
Knapp
Clemens-August-Str. 43 · 5760 Arnsberg 2 · Tel. 1 66 17


Ihre Wohnideen verwirklichen wir großzügig und geschmackvoll.
Mit »Nevada« den Wohnraum gestalten – nach Ihren Vorstellungen – mit unseren Erfahrungen.
DESIGNO EINRICHTUNGEN
Eigener Stil im Stil der Zeit
MÖBEL SCHRÖER
an der B7 am Bahnhof
Meschede – Freienohl

SAFARI touring
Die leichtesten Caravans im Markt



SAFARI LUX – 7 Modelle
für komfortable Freizeit

WOHNWAGEN KEMPER
Arnsberg 2-Niedereimer
dir. a.d. B 7 · Tel. 0 29 31 / 65 00

Ständig Sonderpreise!

Ci WILK

NORD-WEST-RING moda

MODA SCHUH-VERLÄSSIG
IM MODETREND

joggers

Modischer Soft-Jogger für IHN
Schmiegsames Kalbleder,
durch und durch gepolstert. 99.-

Schuh Prange
Arnsberg 2 · Steinweg



Die nächste ARNSBERGER POST erscheint am 2. Mai!

Verkaufe werksverpackte Glastür Bronze (Klarit-Studio 105 x 200 cm, einschl. Zubehör) sowie **4 gebrauchte Heizkörper, Brausetasse und altes Tannen-Bauernbett. Angebote unter Chiffre-Nr. 75 an die Arnsberger Post.**

Ihr Partner für Haus, Hof und Garten

hält für Sie bereit:

PFLANZKARTOFFELN	— frühe, mittelfrühe, späte
DÜNGEMITTEL	— organische u. mineralische
GARTENSÄMEREIEN	— auch ausgefallene Sorten und Arten
GARTENGERÄTE	— Spaten, Grabegabeln, Rechen etc.

PFLANZENSCHUTZMITTEL
SCHÄDLINGSBEKÄMPFUNGSMITTEL
mit der sachkundigen Beratung.

Gummistiefel - Arbeitsschuhe und viele andere Dinge.

Das Frühjahr kommt bestimmt — deshalb

BÄUERLICHE BEZUGS- und ABSATZGENOSSEN-OEVENTROP eG
Widayweg — Tel. 0 29 37 / 261

HAUS- UND GARTENMARKT
Clemens-August-Straße 73
5760 ARNSBERG 2
Telefon 0 29 31 / 1 06 58

Zur Frühjahrsumrüstung auf SOMMERREIFEN

finden Sie bei uns eine große Auswahl an Markenreifen zu günstigen Preisen!

UND JETZT BEI UNS !!!

Sie können Ihr Fahrzeug in unserer Werkstatt nach § 29 StVZO überprüfen lassen. Dabei werden fällige Prüfplaketten erneuert. Die Fahrzeugprüfungen führt der DEKRA durch.

18a/M 32/11.78

Nutzen Sie den Vorteil!

Fritz Kemper oHG

Ihr Reifen-Spezialist

Dieselstraße 2 · Arnsberg-Niedereimer · ☎ 6849

Für die anspruchsvolle Frau:

DAS HOCHWERTIGE PLISSEE-KLEID



Ein damenhaftes Kleid für Ihre Reisegarderobe. Zum vollplissierten Rock die kleidsame Jacke. Dieses Modell ist wertvoll gearbeitet.

159,- DM

Specht
Ihr Modehaus in Arnsberg

Forts.: Arnsberger Bilderbuch)

mal zeigen würde . . . Freilich, vor Jahrzehnten, verdrängte die Mattscheibe das Kino.

Squash

Aus dem Kino erwuchs ein modernes »Squash-Zentrum«. Man bezeichnet »Squash« als das Spiel für die ganze Familie. Es ähnelt dem Tennisspiel, ist aber ein »Rückschlagspiel gegen eine Wand« mit einem Schläger, wobei ein schwarzer Weichgummiball an eine Vorderwand gespielt wird, der oberhalb einer 2 m vom Boden entfernten Aufschlaglinie aufkommen und ins gegenüberliegende Aufschlagfeld zurückfliegen muß. Die Zahl der Freunde des Squash-Spieles wächst ständig.

Man lernt es schnell, aber man muß doch noch fleißig üben, wenn man »Spezialtechnikr« werden möchte.

In den innen und außen modern und einladend ausgestatteten Übungsräumen, dem »Trimm-Treff« an der Rintelenstraße tut sich nun schon seit Jahren allerlei und man staunt, woher die jungen Leute, die sich hier im frohen Spiel sportlich messen, alle kommen. Längst gab es schon Stadtmeisterschaften mit prominenten Gästen aus manchen großen Städten, Damen und Herren. Es gibt Seniorenklassen, Juniorenklassen, auch gemischt, alles im fröhlich gelockerten Spiel ernsthaft darum bemüht, dabei zu sein. »Meisterinnen und Meister« gibt es laufend: Ulrike Köring, Katrin Steffen, Ingrid Baader (Dortmund), Hubert Röhrig, Jörg Köring u. v. a. – Immerzu viel Eifer und viel Spaß, zumal das Wetter keine Rolle spielt. Gymnastik nach flotten und neuen Rhythmen bringen Schwung und Ausgleich zum Alltag. Außerdem läuft das Spiel rund um die Uhr, das ist besonders angenehm. Man sollte mal beim »Squash Rakkets Club Arnsberg e. V.« – es ist längst ein eingetragener Verein – der die Stadt sportlich bereichert, anrufen. Tel. 15261. Mitmachen ist alles.

Ostersonntagskind Nellius

Vor 90 Jahren, am Ostersonntag, den 29. 3. 1891, wurde in Rumbeck der große Sohn Rumbecks, Sänger des Sauerlandes, der Musikpädagoge und Komponist Georg Nellius geboren. Seit 1913 in Saarbrücken tätig, wurde er 1920 wegen seines Chores »Saartrutz« ausgewiesen und ließ sich zunächst in Neheim nieder, dessen Musikverein, ebenso wie der Arnsberger Musikverein, unter ihm Glanzzeiten erlebte. Auch der MGV Liederfreund Neheim hatte ungeahnten Aufschwung. Triumpf seines Schaffens war die Verleihung von 4 Staatspreisen zur gleichen Zeit, u. a. für eine prchtvolle »deutsche Messe« einen »Männerzyklus RUHR« und eine überragende, riesenhafte Chorkantate »Von duetscher Not«.

Die Sauerland-Dichterinnen Maria Kahle und Christine Koch inspirierten ihn mit vielen – meist plattdeutschen – Textvorlagen. Josefa Berens (-Totenohl) – die übrigens einen Tag nach Nellius, Ostermontag 1891 geboren wurde – widmete ihm schon 1924 ein von ihr mit reichem Buch- und Bildschmuck ausgestattetes Büchlein »Märchen von der Liebe«. Zwanzig Jahre lang wirkte Nellius als Studienrat an beiden Gymnasien in Herne. Dann wollte

(Bitte umblättern)

Rentenkonto auf den neuesten Stand bringen

AOK weist auf die Wichtigkeit der Jahresmeldungen hin

Für alle rentenversicherten Arbeitnehmer ist es wichtig, daß ihre Rentenkonten auf den neuesten Stand gebracht werden.

Damit das geschieht, stellen die Arbeitgeber in diesen Wochen für das Jahr 1980 die sogennante »Jahresmeldung« aus. Daraus gehen der Zeitraum der Beschäftigung und die Höhe des 1980 verdienten Arbeitsentgelts hervor. Die Jahresmeldung wird direkt der AOK zugeschickt. Eine Durchschrift bekommt der Arbeitnehmer von seinem Arbeitgeber.

Die AOK weist darauf hin, daß es wichtig ist, sofort zu prüfen, ob Beschäftigungszeit und Entgelt richtig eingetragen sind, damit später die Rente stimmt. Wer bis Ende März die Durchschrift der Jahresmeldung oder einen anderen Beleg nicht erhalten hat, sollte sich im Personalbüro danach erkundigen. Nur größere Firmen, die die Daten »per Magnetband« direkt den Rentenversicherungsträgern übermitteln, haben für die Jahresmeldungen 1980 bis Ende April 1981 Zeit.

Die AOK erklärt, daß der große Besucherandrang bei den Einsätzen des LVA Rentencomputers zeige, daß viele Rentenkonten nicht in Ordnung sind. Zwischen 100 und 150 Personen werden jeweils an diesen Tagen beraten und über Ihre Rentenansprüche aufgeklärt. Es wird daher dringend darum gebeten, die Jahresmeldungen sorgfältig und griffbereit bei den Rentenversicherungsunterlagen aufzubewahren.

Übrigens: Die nächste Rentenberatung findet am 21.4.1981 in Arnsberg statt.



Küche + Tisch

ARNSBERG · AM BRÜCKENCENTER

Die gute Adresse
für Küchen- und Tischkultur.

Hotel Menge

„an der Schlacht"

5760 Arnsberg 2 · Ruhrstraße 60 · Telefon 4044

Lassen Sie sich von unserer vorzüglichen Küche verwöhnen –
dazu gepflegte Biere vom Faß.

Unsere Fremdenzimmer sind mit Dusche, WC, Zimmertelefon und schallisolierenden Fenstern ausgestattet.

Eine Atmosphäre wohltuender Gastlichkeit erwartet Sie!

immer wenn ein Auto fehlt...

PKW · LKW · Möbelwagen

GUNKEL GUNKEL GUNKEL Autovermietung

Lkw-Mietwagen von 1 t bis 4,5 t Nutzlast, als Plan- und Kofferwagen, Pkw, alle Klassen.

Arnsberg 2, Grimmestr. 72 · Sundern, Haupstr. 154

Arnsberg Sundern
6171 5333

Guder

SANITÄTSHAUS

Berkemann Clogs
Umstandsmoden
Gummistrümpfe
Leibbinden
Zulassg. aller Krankenkassen

5760 ARNSBERG 2
Clem.-Aug.-Str. 35 · Tel. 1 07 60



Für die schönsten UMSTÄNDE.... UMSTANDSMODEN von SARING.

SARING
Mode International
IM BRÜCKEN-CENTER
ARNSBERG 2

UHREN-REPARATURSERVICE

Herren LCD Quartzarmbanduhren
mit Edelstahlband, 12 Monate Garantie, schon ab **29,90**

Große Auswahl an Glücksanhänger, kreuzchen, Sternzeichen usw. in echt Silber schon ab **7,–**

Eigene, modernsteingerichtete Reparaturwerkstatt für alle Markenuhren.

ZentRa **UHREN-ZEPIN**
Oeventrop · Kirchstraße 48

Das große Möbelhaus an Rhein und Ruhr

Arnsberg 2 Widayweg 4



Achtung!

Jeden Sonntag:
Freie Möbelschau mit Probewohnen
von 13.00 - 18.00 Uhr

Am ersten Samstag im Monat ist FAMILIENEINKAUFSTAG unser Haus ist für Sie bis 18.00 Uhr geöffnet.

HINFAHREN – MITNEHMEN

Geld sparen!

DREHSTUHL CORD BRAUN

DM **59,–** Abholpreis

Solange der Vorrat reicht.

EUROPA MÖBEL

MÖBEL TIGGELBECK

ESSEN, Viehofer Str. 62
Schützenbahn 39
Schützenbahn 11 - 13
Körner Berliner Str.
Hirtsieferstr. 4 - 5
Inselstraße 1 - 3
VELBERT: Oststr. 15
HOLZWICKEDE: Wilhelmstr. 6
Abfahrt B 1
HAGEN: Bahnhof-str. 29
Iserlohn: Im Flake-Center
ARNSBERG 2/ OEVENTROP Widayweg 4
STADTLOHN: Eschstr. 101
REES/ Nieder-rhein
Neuwied: Friedrich-Rech-Str. 1

Das große Möbelhaus an Rhein und Ruhr

Forts.: Arnsberger Bilderbuch

er sich zur Ruhe setzen und gemächlich wieder in Neheim kompositorisch schaffen, doch kaum nach Neheim gezogen, starb er – mit 61 Jahren – schon 1952.

Auf dem deutschen Sängertag in Breslau (1937) wurden seine Werke »Stabat mater« und »Requiem« uraufgefürht. Insgesamt 450 Tonschöpfungen zeugen vom reifen Können und vielseitigen Schaffen des Meisters, dessen Grabmal in Neheim an der Möhnestraße nun Totenmaske und Lorbeerkranz schmücken.

Vor Jahren gab der Landkreis Arnsberg eine beachtenswerte Langspielplatte [lieder aus dem Sauerland« heraus, u. a. mit Liedern von Georg Nellius nach Texten zumeist von Christine Koch (1951 gestorben), gesungen vom MGV Eintracht Hachen und MGV Cäcilia Sundern unter Clemens Tolle Hachen.

Ziehn Schützen wir zur Stange hin . . .

In diesen Tagen erschien eine Langspielplatte als Sonderanfertigung der EMI Electrola (F 667 222) »Volksmusik-Suite aus dem Hochsauerland« (mit den Kölner Musikanten, Ltg. Werner Brock). Die Platte könnte ein passendes Geschenk für manchen Sauerlandfreund sein, denn sie bringt u. a. einen »Arnsberger Heimatmarsch« (mit dem 1850 auf dem Schloßberg von August Disselhoff gedichtetem »Nun ade, du mein lieb Heimatland . . . «).

Aus weiteren auf einzelne Sauerland-Orte bezogene Kompositionen sind bemerkenswert die »Grevensteiner Bierpolka« (mit dem unterlegten »Bier her, Bier her«), der »Olsberger Hüttentanz« und der Bestwiger Bergmannswalzer (nach dem von Georg Nellius vertonten Männerchor-Lied »Hilleken, stilleken, Äugelkes tau« von Christine Koch. Eine ganz besondere Freude dürfte aber sicher für viele Schützenfest- und Jägerfestfreunde weit und breit – besonders in Neheim, in Hüsten, Sundern und vielen Ruhr-, Möhne- und Haardörfern der »Marsch der freiw. Jäger von 1815 aus Neheim-Hüsten« (Arnsberg) sein. Es ist das Leib- und Magenlied des Neheimer Jägervereins (bzw. fast aller Schützenvereine ringsum): »Mit frohem Mut und heiterm Sinn, ziehn Jäger (Schützen) wir zur Stange hin . . . «

Das Lied - schon 1838 im »Liederbuch der Arnsberger Schützenbrüder« gedruckt (nun im Sauerland-Museum wohlverwahrt) – sangen nicht nur die ehemaligen freiw. Jäger bei ihren Treffen 1842 und noch noch 1863 in Arnsberg. Es wurde schnell Volkslied und Allgemeingut.

Als der Neheimer Jägerverein 100 Jahre alt wurde, widmete Stadtkapellmeister Tonius Pröpper diesem den »Marsch der Neheimer Jäger« dem er die überlieferten hell klingenden Signale der Jäger-Hornisten von ehedem (1816) voeansetzte, nämlich die Signale der Hornisten beim Marsch der Jägerkompanie worüber Feaux (S. 526) vom Jahre 1814 berichtet »marschierte die Kompanie unter Begleitung ihrer Hornisten auf den Brückenplatz (Arnsberg, wo General von Schaeffer sie alle verabschiedete). – Im Trio (Hauptteild des Marsches erklingt die alte allen vertraute Weise »Mit frohem Mut und heiterm Sinn . . . «. – Und Georg Nellius schrieb einen vierstimmigen Chorsatz, der 1936 eine großartige Uraufführung in Neheim erlebte. Die Westfalenpost bemerkte dreißig Jahre später dazu: » . . . wäre schön, wenn das Lied zum Jägerfest wieder einmal im Chor als Königsproklamation gesungen würde«. – Aber wo sind nun die Noten, wo ist der Chorsatz? – Die Schallplatte verdient es - schon wegen der bekannten heimischen Melodien – sich an ihr zu erfreuen und auch anderen Freude damit zu machen.

Der 29. März

An und für sich ist der 29. März ein Tag wie jeder andere. Aber dieser 29. 3. ist ein Sonntag, vielleicht gar ein Geburtstag, Namenstag, Hochzeitstag. Doch dieser 29. 3., dieser Sonntag, ist der kürzeste Tag des Jahres. Fast wie mit einem verfrühten Aprilscherz wird es mitten in der Nacht »eine Minute nach 1 Uhr 59 Minuten« schon gleich frühmorgens 3 Uhr. Man muß sich mit dem Schlafen beeilen oder den feierlichen Tag kürzer begehen. In 25 europäischen Ländern werden die Uhren vorgestellt; wieviel Meister müssen am gleichen Tag auf die Türme klettern, um uns die Zeit zu verkürzen. Aber man hat's doch gerne, wenn es abends länger hell bleibt, die Helligkeit des Morgens kommt sowieso. –

Schon ist der April eingetrudelt. Der April. Josef Weinheber (1892-1945) besingt ihn so:

Der Regen sprüht, die Sonne
scheint, der Knecht er lacht, die
Magd sie weint. Vom Kirschbaum
flockts, der Kuckuck schreit, der
Rebentrieb hat all noch Zeit. Ein
Farbenbogen steht gespannt
und nimmer ruhn Gerät u. Hand.
Noch drohn Sankt Georg und
Sankt Marx, die sind scho
der Blüh viel Args. Wenn aber nur
die Frösch nicht schrein, dann
kanns um Peregrin auch schnein.
Was wär denn das für ein April,
der nicht tun dürfte, was er will?



Quartz, Edelstahl,
wasserdicht
Art.-Nr. 8570107
DM 238.–
Unverbindliche Preisempfehlung

Uhren · Schmuck · Jagdwaffen
Ditmar Richter
Brückenplatz 6
5760 ARNSBERG 2

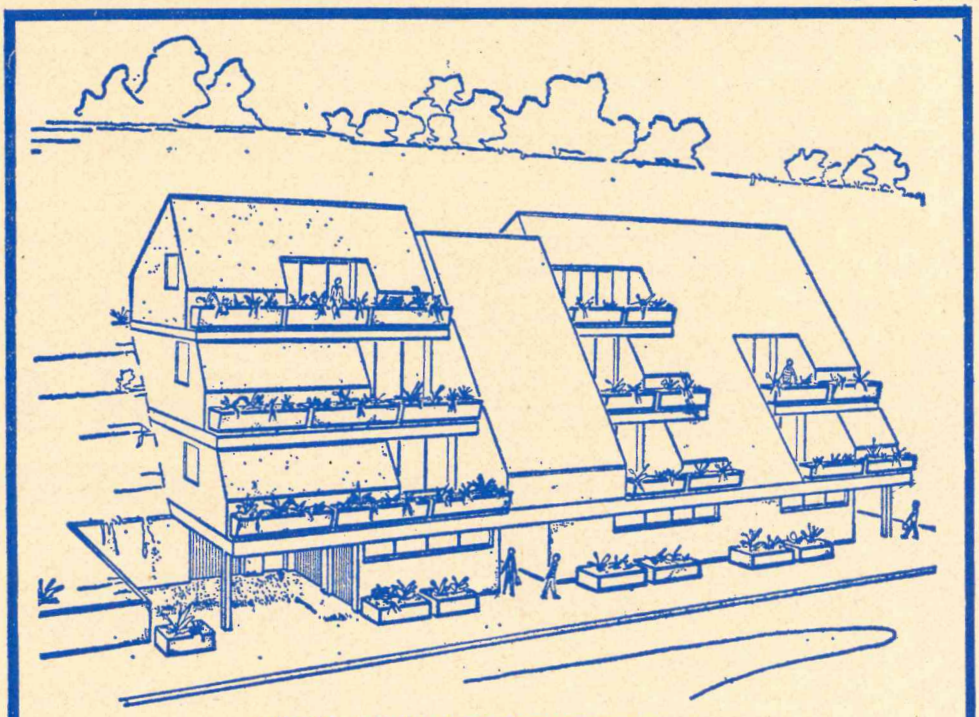

NUR NOCH WENIGE WOHNUNGEN FREI!

Terrassenhaus in Alt-Arnsberg
mit 14 Komfort-Eigentumswohnungen

Wennigloher Straße, ruhige Wohnlage, zehn Gehminuten vom Stadtzentrum, Blick auf die Altstadt, exklusive Ausstattung, notarielle Festpreise, Größen 40 bis 90 qm, jede Wohnung mit überdachter Loggia (ca. 12 qm)

Preise z. B.: 58 qm ab **122 800,–**, 91,8 qm ab **227 437,–**

WIKA-WOHNUNGSBAU GmbH

Informationen durch:
Architekturbüro Wind, 5760 Arnsberg 2-Oeventrop,
Alte Fuhr 1, Telefon (0 29 37) 69 11

Neu! **LEASING** Neu!

Farbfernseher mtl. ab DM 29,–
Stereoanlagen mtl. ab DM 29,–
Videorecorder etc.

Keine Reparaturkosten –
Keine Bearbeitungsgebühr!

Bei Kauf innerhalb der ersten 6 Monate werden die Mieten voll auf den Kaufpreis angerechnet.

bild + tonstudio

schubert

5760 arnsberg 2
jägerstr. 23-25
tel. 02931/4633

D

Fliesen aller Art
Verblender aller Art
Glasbausteine
Antike Blumenschalen

Fliesen-Center **Lübke** Muster-ausstellung

Arnsberg 1-Bruchhausen · (Nähe Famila)
Telefon (0 29 32) 41 46 / 47
Montag-Freitag 8-17.30, Samstag 8-12 Uhr

Schwimmbecken
Kamine aller Art
Sanitärartikel

TOYOTA **matten**

TOYOTA- Vertragshändler

Autoreparaturen aller Art.
Karosseriearbeiten, Abschleppdienst.
Ständig Neufahrzeuge
und geprüfte Gebrauchtwagen vorrätig.

Besuchen Sie uns doch einfach mal.

Meschede-Freienohl, Bahnhofstraße 40
Telefon (0 29 03) 62 51

TOYOTA Vertrauen Sie Ihrem Verstand.

Prüfen Sie unser Angebot ...

... bevor Sie irgendwo irgendeinen Pelz kaufen. Ein Besuch bei uns wird sich lohnen.



Pelzmoden REISS
Arnsberg 2 Gebrüder August Str. 19
Telefon (0 29 31) 1 04 40

Jetzt den Sommer '81 buchen!

Super-Sparreisen für Kurzentschlossene!

Fortuna-Reisen: 10%-25% gespart

z.B. **MALLORCA** Flugreise, 2 Wo. Zimmer/Frühstück, ab DM **700,–**

z.B. **JUGOSLAWIEN/ISTRIEN** Flugreise, 2 Wo. Halbpension, ab DM **605,–**

z.B. **IBIZA** Flugreise, 2 Wo. Übernachtung im 3-Pers.-App., ab DM **665,–**

z.B. **RUMÄNIEN** Flugreise, 2 Wo. Vollpension, ab DM **635,–**

z.B. **TUNESIEN** Flugreise, 2 Wo. Halbpension, ab DM **863,–**

z.B. **BULGARIEN/SONNENSTRAND** Flugreise, 2 Wo. Vollpension, ab DM **778,–**

z.B. **ITAL. ADRIA** Flugreise, 2 Wo. Vollpension, ab DM **869,–**

z.B. **SRI LANKA/CEYLON** Flugreise, 2 Wo. Vollpension, ab DM **1758,–**

Zuzüglich eventueller Flughafenzuschläge siehe Prospekt Sommer '81.

Information, Beratung und Buchung

NUR NECKERMANN+REISEN

REISEBÜRO
5760 Arnsberg 1
(0 29 32) 2 96 66

LUIG

5760 Arnsberg 2
(0 29 31) 33 20

Bankservice · Bastelartikel
Drogerie · Eisenwaren
Feinkost · Fernsehen
Handarbeit · Herrenausstatter

Die CITY lädt z

med. Fußpflege
Hans-Dieter Degen
5760 Arnsberg 2 · Alter Markt 32

Geschäftszeiten:
Mo, Di, Do u. Fr. 8.30-12.30 u. 14.00-18.00 Uhr
samstags 8.30-12.30 Uhr
mittwochs geschlossen
Termine nach Vereinbarung

Tel. (02931) 4455 Privat: (02931) 16650

FÜR INDIVIDUELLE BEDIENUNG:
Friseursalon
Edeltraud Schoeppe
Rumbeck, Stahls Weg 1
Voranmeldung erbeten unter Telefon (02931) 15358

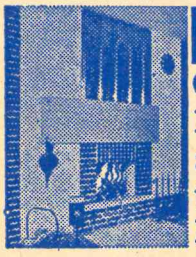

KA-BE
Offene KAMINE aus Fertigbauteilen.

MODERNE BAUELEMENTE
pesch
ARNSBERG 2 Zur Feldmühle 12 (0 29 31) 1 04 88
EINBAU
LIEFERUNG
WERKSHÄNDLER

Ihr Fachgeschäft
für feine Zuchtperlen
und edle Steine
Goldschmied Juwelier KRÜGER
5760 Arnsberg 2
Brückenplatz 16

Diesel-Therapie.



Wenn der Diesel nicht mehr wie gewohnt läuft, wenn der Auspuff qualmt, ist es höchste Zeit für den Bosch-Dienst.
Mit eigens für diese Einspritz-Systeme entwickelten Prüfständen und -geräten wird Ihr Diesel getestet und – wenn nötig – behandelt. Und schon fahren Sie wieder wirtschaftlich.
Der Mann vom Bosch-Dienst hilft.
BOSCH DIENST
H. Schmucker
5760 ARNSBERG 1
Cäcilienstr. 1 · Telefon 31320

GARANT SCHUH-FENSTER

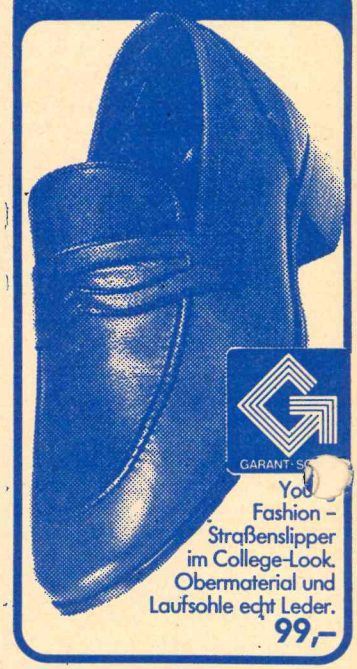

You Fashion – Straßenslipper im College-Look. Obermaterial und Laufsohle echt Leder.
99,–

SCHUHHAUS PROHASKA
Brückenplatz
+
Gutenbergplatz

Übernehme
Wohnungseinheiten aus Nachlässen mit sämtlichem Inventar und Entrümpelungen ·
Josef Wulf
5760 Arnsberg 2, Seißenschmidtstr. 8
☎ (0 29 31) 1 06 46

Tanken Sie Sonne und Wohlbefinden in der
Sonnenfarm
mit der gemütlichen Atmosphäre!
Telefon (0 29 31) 1 49 02 oder 1 07 92
Ringstraße 70-72
5760 Arnsberg 2
Im Hause: ELEKTRO-RIESE
Fachkundige Beratung und Verkauf von Sonnenliegen und Sonnenflutern.

FRISÖR



Ihr Damen- und Herren-Salon
city-frisör wagner
für individuelle Bedienung
telefon 15655

FÜR MÄNNERMODE
EIN BEGRIFF
Herrenausstatter
N. Brüggemeier
Telefon (02931) 10674
5760 Arnsberg 2
» City-Center « · Rumbecker Straße 4

um Einkauf ein!

Innendekoration · Jeans Shop
Frisiersalon · Boutique
Schmuck · Schuhe
Sanitäranlagen · Malerbedarf

MARKISEN
FENSTER
GELÄNDER
TÜREN
GARAGENTORE

RAINER FINKE
KUNSTSCHMIEDE · METALLBAU
5760 ARNSBERG 2
RUHRSTRASSE 27a · RUF 3006

Haben Sie Hautprobleme?
Kosmetische Beratung und Behandlung finden Sie in Ihrem Kosmetiksalon

Parfümerie — Kosmetik
MECHTHILD Kumpera
5760 ARNSBERG 2
Brückenplatz 16 · Fernruf 1 07 06

Polstermöbel-Reparaturen

- Matratzen
- Betten
- Teppichboden

Klaus König
5760 Arnsberg 2 · Rumbecker Str. 9a · Tel. 02931-15405

Sonderangebot in Leichtmetall-Sicherheitsleitern für den Hausputz:

3 Stufen mit Arbeitsbrücke nur DM 33,90
4 Stufen mit Arbeitsbrücke nur DM 37,90
5 Stufen mit Arbeitsbrücke nur DM 47,90
6 Stufen mit Arbeitsbrücke nur DM 63,90

Wir unterhalten ein reichhaltiges Lager in Leichtmetall-Sicherheitsleitern für Haus, Hof und Gewerbe.
Eine Orientierung bei uns lohnt sich immer.

Schwartekopp
Im Zentrum von Arnsberg 2
Telefon (02931) 10333

Handarbeits Stube
Ingrid Kannengießer

5760 ARNSBERG 2
Brückenplatz 16
Telefon (0 29 31) 1 46 22

Wir fertigen TISCHDECKEN nach Ihren Tischmaßen. Schauen Sie mal bei uns herein!

Unsere Bastelabteilung bietet:

Jutegarne für Macramee – Holzperlen – Bastelfilz – Strumpfgewebe in allen Farben – Batikfarben –
Holzmalfarben f. Bauernmalerei

GARDINENFACHGESCHÄFT
HERBERT MÜLLER
Arnsberg 2 – Am Brücken-Center

INDIVIDUELLE BEDIENUNG in
Ina's Friseursalon
Ich bitte freundlichst um Voranmeldung
Ingrid Rading
Von-Bernuth-Straße 86
5760 ARNSBERG 2 · Tel. (02931) 10402

VICTORIA

VERTRAUEN GEGEN VERTRAUEN.

Empfehle mich als Ihr Versicherungsfachmann Paul Mura

Agentur der VICTORIA Versicherungs-Gesellschaften
5760 Arnsberg 2, Haarstraße 22, Tel. (0 29 31) 1 36 46

Bürozeit: 9.00 – 13.00 und 14.00 – 15.30 Uhr
samstags nach Vereinbarung

Versicherungen in guter Hand

TAPETEN · BODENBELÄGE · FARBEN

Strukturtapeten	Teppichböden	Anstrichfarben
Textiltapeten	Kunststoffböden	Mal- u. Bastelfarben
Grastapeten	Naturfaserbeläge	Auto-Lack-Spray
Korktapeten	Teppiche + Brücken	Pinsel + Werkzeuge

TAPETEN · BODEN-BELÄGE · FARBEN
HELLMICH

ARNSBERG 2 · Clemens-August-Str. 60, Tel. 12327



Unsere Stadt wie sie wurde — wie sie wuchs

von Dr. Hermann Herbold

Die Hessen in Arnsberg

Die Besitzergreifung

Kaiser Napoleon hatte mit seinen noch revolutionär schwungvollen Truppen um 1800 das linke Rheinufer „befreit" und für Frankreich kassiert. Deutsche Fürsten, die bei dieser Landnahme etwas verloren hatten, sollten entschädigt werden. Aber woher war denn damals noch Land zu haben! So mußten die geistlichen Landesherren daran glauben. Der letzte Kölner Kurfürst, 1801 gewählt, trat sein „Herrscheramt£ schon gar nicht mehr an. Denn sein Land ging als Entschädigung an weltliche Herren.

Das Herzogtum Westfalen wurde dem Landgrafen von Hessen-Darmstadt zugesprochen.

Noch ehe das alles im Reichsdeputations-Hauptschloß von 1803 verbrieft und besiegelt war, schufen die Hessen bereits vollendete Tatsachen. Im September 1802 nahmen sie sich bereits ihre Beute. So ganz geheuer muß es ihnen nicht gewesen sein, als sie am 7. September 1802 vor Arnsberg anlangten. Wie 1945 die Amerikaner mit Sturmgeschützen, so rückten die Hessen-Soladten, Kanonen mit brennenden Lunten voran, in die „Festung Arnsberg£ ein. Und ebenso wie 1945 mußten auch flugs alle Waffen abgeliefert werden.

In der Alten Regierung, damals hessische Kaserne, stapelten sich u. a. 22 Kanonen und 1115 Gewehre. Doch bald war diese kriegerische Phase vorbei. Man vertrug sich schnell und die neuen Herren fingen an zu regieren.

Arnsberg wird Verwaltungsstadt

Die hessische Besitzergreifung war für Arnsberg die zweite Sternenstunde seiner Geschichte. Die neuen Herren kümmerten sich um die Wohlfahrt des Landes, förderten sie, verstanden etwas von der Verwaltung und machten Arnsberg zur Hauptstadt des jetzt hessischen Herzogtums Westfalen. Und das bedeutete neues Leben, Impulse und Wachstum für die Stadt, die über Jahrhunderte keine Entwicklung erlebt hatte.

Der Zustrom von Beamten

An die Stelle der kurfürstlichen Bürokratie trat nunmehr die hessische mit

der Hofkammer für Finanz-, Steuer- und Rechnungswesen, Zölle, Bergwerk und Straßenbau,
der Kirchen- und Schulrat,
das Hofgericht,
das Medizinalkollegim für das Gesundheitswesen mit Hebammenlehranstalt und Pocken-Schutz-Impfinstitut,
die Steuerrektifikationskommission,
die Frohnenfuhrendeputation.

Schnell wuchs die Bevölkerung der Stadt durch den Zuzug von Beamten mit ihren Familien. Und damit wuchs auch das Problem: wohin mit den Menschen. Die Arnsberger nahmen die Neuen nicht gerade mit offenen Armen auf. Dazu wohnten sie selbst beengt in kleinen und primitiven Häusern. Von der Not der Arnsberger »Angeschwemmten« zeugt eine Anzeige im »Arnsbergischen Intelligenzblatt« vom 30.7.1805.:

Ich suche eine Wohnung für mich je eher je lieber zu miethen. Bei der bekannten hier herrschenden Seltenheit der Wohnungen, werde ich mich begnügen, wenn sie, außer Küche, Keller Speisekammer und Holzbehältnis, nur eine Wohnstube, eine Arbeitsstube für mich, eine Gesindestube, vier Schlafkammern für mich, meine Familie und das Gesinde, und den nöthigen verschließbaren Raum für meine Effekten enthält. Da ich schon mehrere Versuche, eine solche beschriebene Wohnung zu erhalten, vergeblich gemacht habe; meine bisherige Wohnung mir aber aufgekündigt ist, weil der Eigenthümer sie selbst bewohnen will; so wähle ich diesen Weg der Bekanntmachung dieses dringenden Bedürfnisses, und bitte denjenigen Hauseigenthümer, der eine solche Wohnung an mich vermiethen will, mir solches gefällig bekannt zu machen. Zu jeder billigen Bedingung werde ich mich gern verstehen.

Arnsberg, den 29. Juli 1805 Der Kammerrath Eigenbrod

Deko Shop Arnsberg 2
jetzt Clemens-August-Straße 12
(gegenüber Hansa)
mit Korbwarenabteilung
mit Seidenblumenabteilung
Schaufensterdekorationsspezialist im Sauerland
Groß- und Einzelhandel
Deko-Service · Pflanzenleasing
Telefon (0 29 31) 1 47 57

Knirps
Koffer
Lederwaren
Schirme
Handschuhe
preiswert
und gut
Knirps-Wetter
Rickert
Arnsberg, Promenade 2



Wir fahren Sie bequem nach Österreich

vom 8. Mai - 3. Oktober jeden Freitagabend

Aus unserem vielseitigen Angebot einige Beispiele:

Kitzbühel, Pension Ludwig	1. Wo 450,-	VW 180,-
St. Johann, Pension Meixner	1. Wo 430,-	VW 170,-
Ried, Zillertaler Grillhof	1. Wo 480,-	VW 225,-
Westendorf, Haus Wetti	1. Wo 375,-	VW 120,-
Zell a. Ziller, Maximilian	1. Wo 440,-	VW 175,-
Reith im Alpbachtal	1. Wo 420,-	VW 170,-

Unsere Vertragshäuser sind sorgfältig ausgesucht. Alle Zimmer mit Dusche oder Bad/WC. Reichhaltiges Frühstück.
Bei allen Fahrten setzen wir modernste Busse mit WC und Schlafsessein ein.

Die Preise für die 1. Woche sind incl. An- und Rückreise.
VW = Verlängerungswoche jeweils 8 Tage.
Buchungen in allen Reisebüros mit Henneke-Vertretung.
Programm bitte anfordern.

Henneke-Reisen
Arnsberg
Telefon 70 41

Die Handwerkerseite

DAS HANDWERK

Hier inserieren und empfehlen sich ausschließlich Handwerksbetriebe!

ALUMINIUM – FENSTER – TÜREN

Franz Klute, Freienohl, An der B 7, Telefon (02903/ 424

AUGENOPTIKER

OPTIK-MARX — Rumbecker Str. 16, Tel. (02931) 10267

Brillen Etzler Steinweg 10, Tel. (02931) 3179

AUTOLACKIERERÉI

Karl-Heinz Arnold, Clemens-August-Straße 93, Tel. 1094 7

H. Hoevel, Eichholzstraße 20, Tel. (02931) 4011

BETTFEDERNREINIGUNG

Betten Masseck · Brückenplatz · Tel. (02931) 10221

DACH – WAND – UND ABDICHTUNG

Willy Hesse, Dammstraße 3–7, Tel. (02931) 4046

ELEKTROGERÄTE + ELEKTRO-INSTALLATION

Elektro B. Burmann, Inhaber F. J. Kölsch
Arnsberg 2, Wetterhofstraße 15/17, Tel. (02931) 10564

ELEKTRO *Siebert* Königstraße 2, Tel. (02931) 3524

Polentz & Weisgerber, Niedereimer, Tel. (02931) 7359

FOTOGRAFIE

Bruno Küper, Clemens-August-Straße 74, Tel. (2931) 10776
Industrie- und Werbefotografie, Amateurarbeiten

FRISEUR-SALON

Kurt Benfer jun., Clemens-August-Str. 12, (02931) 10672

HAUSGERÄTE – KUNDENDIENST

SIEMENS BRUNO KÖNIG
Constructa Bergstraße 19, 5760 Arnsberg 2, Tel. 3555

HÖRGERÄTE-AKUSTIKER

OPTIK-MARX — Rumbecker Str. 16, Tel. (02931) 10267

INNENDEKORATION / GARDINEN-REINIGUNG

FETTE Raumausstatter – Fachbetrieb
Arnsberg 2, Alter Markt 11, Tel. (02931) 3038

H. Müller **5760 Arnsberg 2 · Tel. (02931) 12044**
Am Brücken-Center

KFZ-HANDEL / REPARATUR / ABSCHLEPPDIENST

DATSUN Gerhard Deubel, Oev., Glösinger Str., (02937) 6562

VW + AUDI, Auto-Düring, Grafenstraße 60, Tel. (02931) 12246

MERCEDES – VW + AUDI, H. Hoevel, Ruhrstr. 70-72, Tel. 4011-15

BMW-Vertragshändler und Abschleppdienst
Günter Trüller, Rumbecker Straße 44+47, Tel. (02931) 12021

Alfa Romeo Service J. Toch, Hammerweide 24, Tel. 41 29

Fotosatz-Studio F.-J. Molitor
Fotosatz aller Art · Reproduktion · Entwurf · Gestaltung
Herstellung von Nyloprint-Klischees
5760 Arnsberg 2/Oeventrop Oberglösinger Str. 55 Tel. (02937) 6513

KÜRSCHNEREI

Pelzmoden REISS
Clemens-August-Str. 19, Tel. (02931) 10440

KLEMPNEREI / INSTALLATEURE

Josef Liesenfeld, Jägerstraße 46, Tel. (02931) 3514

Bruno Bause, Unterm Römberge 4, Arnsberg 2, Tel. 3748

MALERBETRIEBE

Paul Droste, Burgweg 11a, Arnsberg 2, (02931) 4396
Fassadenanstriche, Moderne Anstrich- und Tapezierarbeiten

Gerd Betten, Arnsb.-Oev., Dinscheder Str. 11, (02937) 315
Kunststoff-Fassadenanstriche, Malerarbeiten, PVC- u. Teppichverl.

MARKISEN-SONNENSCHUTZ

Herbert Müller, Am Brückencenter 3, Tel. (02931) 12044

MASSKONFEKTION VOM FACHMANN

Norbert Brüggemeier, City-Center, Tel. (02931) 10674

METALLBAU – STAHLBAU – SCHLOSSEREI

Huß & Knauer, 5760 Arnsberg 2, Apostelstraße 5, Tel. 3414

Potempa, 5760 Arnsberg 2, Hammerweide 25, Telefon 3718

METZGEREI / FLEISCHEREI

Bernh. Buchheister, Steinweg 4, Tel. (02931) 3655

RADIO / FERNSEHEN / PHONO

RADIO BUCHARDT — Gutenbergplatz und Alter Markt, Tel. 10731

F.J. Hanses — Oev., Tel. (02931) 6669, Glösinger Straße 98

radio-hensel — Kirchstraße 27, Tel. (02937) 402 + 6333

radio karbe — mit dem 100%igen Kundendienst, 5760 Arnsberg 2, Clem.-Aug.-Str. 13, Tel. 10490

Fernsehschnelldienst MOMMERTZ — 5760 Arnsberg 2 · Tel. (02931) 4731, Apostelstraße 8

tele-dienst piwinski — 5760 Arnsberg 2, Tel. 10277, Clemens-August-Straße 55

bild + tonstudio W. Schubert, Jägerstraße 23, Tel. 4633

SCHREINER

Josef Beleke, Clemens-August-Straße 69, Tel. 10515

SCHUHE / VERKAUF / REPARATUR / MASSANFERTIGUNG

Schuh-Linn: Orthopädie-Reparatur-Verkauf
Efeuweg 8 und Kirchstraße 35, Oeventrop, Tel. (02937) 6372
Lieferant aller Krankenkassen!

STEIN- UND BILDHAUER

Grabmale Max Hein, Hellefelder Str. 59a, Tel. 4459 - 6815

Grabmalgestaltung Reinhard Hilligsberg, Tel. (02931) 10824
Werkstatt und große Ausstellung, Clemens-August-Straße 72

UHRMACHER

UHREN ETZLER Steinweg 10, Tel. (02931) 3179

Das Neueste aus Uentrop!

Episode zum 70jährigen Jubiläumsschützenfest

Auf Hochtouren laufen die Vorbereitungen für das diesjährige Jubiläumsschützenfest des Schützenvereins Uentrop e. V. Bei den Überlegungen und Besprechungen gibt es immer Gelegenheiten zum Schmunzeln und zum Lachen, wenn man sich an Vorkommnisse früherer Jahre erinnert. Die folgende Begenbenheit mag zwar an einen verspäteten Aprilscherz erinnern, doch sie hat sich tatsächlich auf dem Schützenfest vor 20 Jahren zugetragen.

Der diesjährige Jubiläumsschützenkönig, Karl-Heinz Rath, saß damals während des Vogelschießens gemütlich zu Hause mit Mutter und Vater am Frühstückstisch. Als plötzlich von der Vogelwiese die Kunde eintraf, daß Sohn Friedhelm (heutiger 6. Prinz Karneval von Uentrop »Friedhelm der höfliche Agent«) ernsthafte Königsambitionen hege, herrschte große Familienaufregung. Man hatte doch vor kurzer Zeit noch die Schützenkönigin im Hause gehabt. Sohn Karl-Heinz bekam von Vater Hermann Rath die Order, seinen Bruder umgehend unter der Vogelstange wegzuholen. Karl-Heinz begab sich sofort eiligen Schrittes gen Vogelwiese. Währedn dessen hatten die Schützenbrüder den Vogel schon bedenklich locker geschossen. Als Karl-Heinz unter der Vogelstange eintraf und seinen Bruder abkommandierte, benötigte der Schützenvogel lediglich noch einen Fangschuß. Doch man hatte jetzt keinen Königsaspiranten mehr. Um das Schießen nicht zu unterbrechen, schossen alle Schützen absichtlich meterweise am Schützenvogel vorbei. Nach langem Hin und Her hatte man schließlich auch Karl-Heinz Rath, der ja kurz vorher seinem Bruder das Schießen verbieten mußte, überredet, einen Schuß abzugeben. Auch er wollte meterweise am Ziel vorbeihalten. Doch Karl-Heinz hatte die Rechnung ohne Schützenbruder Heinz Kloidt gemacht.

»Komm, Kallemann, mach wenigstens einen Schuß«, hatte Heinz vorher noch getönt. Und während Karl-Heinz anlegte, lud Heinz Kloidt, ca. einen Meter hinter dem Schützen stehend, seinen Karabiner durch und zielte scharf. Beide drückten ab, und der Vogel stürzte wie eine Bleikugel in die Tiefe. Karl-Heinz Rath thronte bleich und halb zusammengesunken als neuer Schützenkönig auf den Schultern der Schützenbrüder.

»Es ist nicht möglich, es kann nicht sein, ich habe über einen Meter danebengehalten«, hörte man den neuen Schützenkönig klagen. Doch es war zu spät. Heinz Kloidt, als er hatte inzwischen ein Taschentuch mit Lachtränen genäßt.

»Aber schießen kannste«, sagte er, als er dem neuen Schützenkönig gratulierte. Bei der späteren Königsproklamation wurde Heinz Kloidt dann als »Zaunkönig« proklamiert.

Trotz des Kuriosums machte Karl-Heinz nach dem »ersten Schrecken« gute Mine zum bösen Spiel. Er bewältigte die Königsrolle in echter Schützenmanier, und er beweis guten Schützengeist. Der unaufhörliche Regen, den der Herrgott an diesem Tag herabprasseln ließ, war mit Sicherheit für den Zaunkönig und nicht für den neuen Schützenkönig bestimmt.

Bis zum heutigen Tag ist Heinz-Kloidt ZAUNKÖNIG geblieben. Königswürde hat er bisher immer anderen Schützenbrüdern überlassen. »Ich hatte einfach immer Pech. Meistens war ich einen Schuß zu spät«, sagt er heute selbst dazu. Haha Hoffentlich ist ihm das Glück in diesem Jahre hold.

Anmerkung des Verfassers

Das Schönste an dieser Begebenheit ist, daß Heinz Kloidt und Karl-Heinz Rath gute Freunde waren und trotz des geschilderten Vorfalls bis zum heutigen Tag gute Freunde geblieben sind. Horrido !

Ein nachahmenswerter Beschluß

Die Uentroper Schützen haben beschlossen, in der Zukunft nur noch klassische Vereinsjubiläen (75, 100 usw.) im größeren Rahmen zu feiern. Deshalb soll das 70jährige Vereinsbestehen in diesem Jahr am Schützenfestfreitag, dem 12. Juni, vereinsintern in einer kleinen Feierstunde mit dem Propsteikirchenchor unter Leitung von Chordirektor Gustav Biener begangen werden.

Auch andere Vereine sollten ernsthaft überlegen, ob es richtig ist, alle 5 bzw. 10 Jahre Jubiläen im großen Rahmen zu feiern.

Die Uentroper meinen: Nein. Man kann die Feierlichkeiten auch übertreiben.

Veranstaltungsprogramm 1981/82

Für die Uentroper Leser der ARNSBERGER POST liegt dieser Ausgabe des Veranstaltungsprogramm 1981/82 des Schützenvereins Uentrop bei. Alle Mitbürger werden gebeten, die aufgeführten Termine sofort in den eigenen Terminkalender einzutragen und diese bei weiteren Terminplanungen zu berücksichtigen.

K. R.



Goldschmied Werner Klein aus Arnsberg 1 entwarf und fertigte den neuen Erinnerungsorden (Bild) für das scheidende Königspaar und für die Jubilare des Schützenvereins Uentrop e. V.

Das Energie-Spar-Fenster
Intro-R von Roto
Roto Austauschfenster »Intro-R«
mehr Licht–
mehr Komfort–
mehr Schallschutz–
weniger Heizkosten
auf Wunsch mit Rolladen
Roto Werksgarantie
Beratung und Lieferung:
Schreinerei PLÖGER
5760 ARNSBERG 2
Steinweg 17a · Hüserstraße 1
☎ (0 29 31) 35 28 + 68 22

PFITZNER FACHSPORT
Unsere Tenniskollektion '81 ist nun komplett.
Sie sollten jetzt kommen, wenn Sie die neue Tennissaison nicht wie 0/8/15 beginnen wollen.
Hüsten · Möthe 4 (Tel. 0 29 32) 45 02 · Freienohl · Bahnhofstr. 25 · Tel. 66 69



Stark auf zwei Rädern. **HERCULES**

Wir bieten Ihnen 400 MARKENRÄDER zum günstigen Preis!

WIERLEUKER
5760 ARNSBERG 1 · BRUCHHAUSEN
An der B 7 · Telefon (0 29 32) 46 76

Waren Sie schon im Eis-Café
»Cortina«



Wir sind bekannt für gute Eisqualität.

Wir freuen uns auf Ihren Besuch.

Familien G. De Filippo und L. Grava

Im Brückencenter · 5760 Arnsberg 2
Telefon (0 29 31) 1 58 50

Auch an Sonn- und Feiertagen ganztägig geöffnet!

Verkaufe
Blautannenpflanzen
in jeder Größe.
Ruf (02 91) 63 44

Bedachungsartikel · Isolierbaustoffe
FULGURIT-Blumengefäße
Blumenkästen · Blumenschalen
BURKHARD WEBER
Großhandel
Industriegebiet Brumlingsen, Wildshausen
Telefon (0 29 37) 63 98

VILLEROY & BOCH

HEINRICH
PORZELLAN

Porzellanfabrik Friesland

In Ihrem Fachgeschäft:

WINTER

Glas – Porzellan
Gutenbergplatz 49

RÖHRIG
Garten-Baumschule

asef - Rinderdung

reiner Kuhmist, die ideale Düngung für Blumen, Rasen, Garten.

Umweltfreundlich — risikolos — preisgünstig Düngen Sie 2x jährlich mit Asef Rinderdung. In verschiedenen Abpackungen immer am Lager.

Wir freuen uns auf Ihren Besuch

BdB GARTEN BAUMSCHULE

Arnsberg 2 · Altes Feld · Tel. (0 29 31) 32 01



Mit Condor und anderen renommierten Fluggesellschaften von 8 Städten direkt zu 24 Zielen.

Außerdem: Großes, preisgünstiges Urlaubsangebot.

USA/ KANADA

Rundreisen · Mietwagen · Camper · Ferienwohnungen · Abenteuerreisen · Kreuzfahrten · Badeferien Karibik · Hawaii · Tahiti

zum Beispiel
New York ab DM **898,-**

Fachliche Beratung und Buchung.

Reisebüro VOLLMER
5760 Arnsberg 2
Clem.-Aug.-Str. 4 · Tel. (0 29 31) 18 41-43

Reisebüro Vollmer GmbH
5760 Arnsberg 1 - Hüsten
Bahnhofstr. 28 · Tel. (0 29 32) 43 43 + 43 44

Standesamtnachrichten

Geburten:

06.1. RALF
Wolfgang Grabis und Frau Eva geb. Kampmann, Freienohl, Johannes-Stöcker-Straße 14

10.1. ANKE
Peter Tomiak und Frau Gabriele geb. Gierschewski, Arnsberg, Unterm Römberge 42

09.1. ANNIKA
Ludger Beckmann und Frau Martina geb. Stielow, Oeventrop, Forstweg 16

11.1. TIMO
Elmar Röleke und Frau Eleonore geb. Wagner, Arnsberg, Hopfengasse 12

16.1. KURT CHRISTIAN
Otto Singelmann und Frau Maria geb. Middeke, Arnsberg, Hüstener Markt 3

16.1. DANIELA
Alfred Löer und Frau Beatrix geb. Rüther, Arnsberg, Alter Soestweg 20

20.1. SILKE
Winfreid Mesters und Frau Wilhelmine geb. Hoppe, Freienohl, Im Wiesengrund 7

20.1. SASCHA
Hans Golbs und Frau Angela geb. Düring, Freienohl, Am Rotbusch 27

21.1. IVONNE
Franz-Josef Kannengießer und Frau Ingrid geb. Wiechard, Arnsberg, Gutenbergplatz 50

23.1. NADJA
Rolf Luhmann und Frau Magdalene ge. Loewe, Arnsberg, Hirtenstraße 83

22.1. DOMINIK
Gerhard Stiefermann und Frau Birgit geb. Schmidt, Wennigloh, Dreikönigstraße 55

26.1. CHRISTIAN
Ulrich Recha und Frau Helga geb. Heimann, Arnsberg, Am Born 44

20.1. VIOLA
Friedhelm Rühse und Frau Erika geb. Brune, Lippestraße 47

29.1. VIRGINIA
Hermann Spielmann und Frau Kordula geb. Kamm, Arnsberg, Schwarzer Weg 24

29.1. HENNING
Werner Mörchen und Frau Angelika geb. Stahlschmidt, Arnsberg, Auf der Alm 88

02.2. JULIA
Johannes Heine und Frau Karola geb. Peveling, Freienohl, Rietbüsche 24

31.1. MANUELA
Klaus Luther und Frau Ulrike geb. Weigt, Arnsberg, Ringstraße 164

02.2. ANDRÉ
Walter Kremer und Frau Beate geb. Reding, Oeventrop, Zum Dümpel 12

02.2. INGO
Karl-Heinz Besler und Frau Hedwig geb. Urban, Arnsberg, Austfeld 5

05.2. SILVIA
Alfeu Tomé und Frau Martinha geb. Salazar, Arnsberg, Nordring 29

09.2. MARC
Wolfgang Uerschels und Frau Siegrid geb. Orzechowski, Arnsberg, Obereimer 20

14.2. SABINE
Ulrich Koreis und Frau Ursula geb. Weber, Freienohl, Auf dem Mühlenberg 20

21.2. OLIVER
Walter Bienstein und Frau Mechthild geb. Lenze, Oeventrop, Lindenweg 3

16.2. MARTIN
Joachim Kucharzewski und Frau Edeltraud geb. Möller, Arnsberg, Zeisigweg 17

16.2. RALF

18.2. YVONNE
Reiner Beckmann und Frau Ruth geb. Wiesehöfer, Arnsberg, Zum Dachsbau 16a

19.2. STEFFEN
Martin Wilms und Frau Christa geb. Loewe, Oeventrop, Oemberg 3

19.2. VERENA
Klaus-Dieter Freier und Frau Margit geb. Schmolke, Rumbeck, Am Hopfenberg 43

22.2. BIANCA
Wilfried Nagel und Frau Hildegard geb. Redmann, Arnsberg, Alter Burgweg 9

23.2. BENJAMIN
Klaus Bräutigam und Frau Gabriele geb. Mund, Oeventrop, Oemberg 1

23.2. SEBASTIAN
Klaus Bräutigam und Frau Gabriele geb. Mund, Oeventrop, Oemberg 1

20.2. VERENA
von der Nahmer und Frau Gisela geb. Struwe, Arnsberg, Lechteike 4

25.2. SABINE
Johannes Liesenfeld und Frau Annetraud geb. Göckeler, Oeventrop, Am Hünenberg 19

27.2. HENDRIK
Fritz Hörster und Frau Birgit geb. Ortmann, Arnsberg, Schmiemketal 1

03.3. ANDREAS
Norbert Jacob und Frau Marion geb. Harbig, Arnsberg, Grafenstraße 18

09.3. CORINNA
Klaus Decker und Frau Veron… geb. Donner, Arnsberg, Vinckestraße 54

(Bitte umblättern)

Frühjahrsmode '81!

Damen-Westen, Bouclé, 1/1 Arm, lg., mit Gürtel **59.90**
Damen-Blusen, ½ Arm, uni, mit Krempelarm **14.90**
Leinen-Stretchhosen, weiß **49.90**
Damen-Röcke, Rundumfalten, uni **39.90**
Kinder-Latzhosen, geschintzt, 86–116 **22.90**
Kinder-Sweet-Shirt, mit Aufdruck und geringelt **12.90**
Damen- u. Herren-Jogginganzüge, mit Kapuze **49.90**
Damen-Blusen, modische Formen ab **19.90**
Strickkombinationen - Rock, Pulli, Weste - in großer Auswahl zum kleinen Preis.

Strickmoden Lackner
Hüsten, Bahnhofstraße 125 – **Neheim,** Hauptstraße 15
Arnsberg, Ruhrstraße 13 – **Sundern,** Hauptstraße 60

WIR EMPFEHLEN UNSERE SPEZIELLE ABTEILUNG

TRAUER KLEIDUNG

Wir haben stets eine grosse Auswahl und beraten Sie fachgerecht. Änderungen sofort.

CRUSE
ARNSBERG

Zur Feldmühle 21-23
Diese Woche »Langer Samstag«
bis 18.00 Uhr durchgehend geöffent!

Fleisch und Wurst von Martin Wirth

SAUERBRATEN nach Hausfrauenart eingelegt	500 g	6,68 DM
FLACHE RIPPE	500 g	3,68 DM
LEBERPASTETE	100 g	1,28 DM
GILDE HÄHNCHENKEULEN gefr.	100 g	0,88 DM
GILDE APFELMUS	1/1Glas	0,98 DM

Fleischerei

5760 ARNSBERG 2 Clemens-August-Straße 37

Klaus Remy stellte seine Solisten vor

Junge Solisten im Alter von 9 bis 16 Jahren zeigten in einem sonntäglichen Nachmittagskonzert Proben ihres Könnens am Klavier. Im vollbesetzten Saal des Pfarrheims konnten sich die Eltern der Kinder und Jugendlichen von den musikalischen Leistungen ihrer Sprößlinge überzeugen. Sie sind allesamt Schülerinnen und Schüler von Klaus Remy, Orgel- und Klavierlehrer und hauptamtlicher Organist an der kath. Pfarrkirche Oeventrop.

Es waren nicht nur Eltern da, sondern auch andere Freunde der Musik, die den Vorträgen am Klavier begeistert lauschten und sie mit viel Beifall bedachten. Alle hatten ihre helle Freude daran, zu hören, mit wieviel Fingerfertigkeit und Einfühlungsvermögen manche Stücke vorgetragen wurden. Wenn's mal nicht so klappte und die ein oder andere Passage wiederholt werden mußte, Applaus gab es immer, denn es wurde damit ja auch der Mut der Schüler belohnt, die teilweise erstmals »vor Publikum« spielten. Nicht Können und Perfektion wurden beklatscht, sondern der Fleiß und die Konzentration, die in den Vorträgen zum Ausdruck kamen.

Klaus Remy hatte ein buntes Programm zusammengestellt, das die KLavierschüler zügig abwickelten. Es gab nicht nur Klassik von Schubert und Beethoven, sondern auch moderne Musik zu hören. Die Palette reichte von Volkslied und Marsch bis zu modernen Tänzen wie Foxtrott, Tango, Blues und Charleston. Einige Vorträge Fortgeschrittener ließen durch Ausgewogenheit und gefühlvollen Anschlag besonderes musikalisches Talent der Schüler erkennen. Alle aber hatten, und das ist das Wichtigste, ihr Erfolgserlebnis. Und die Zuhörer waren begeistert !

Auch die Liedvorträge des Kinderchores unter der Leitung von Erhard Jaekel paßten ins Programm. Als der Chor »Die Erde ist schön« anstimmte, durften alle mitsingen.
Es ist erfreulich, daß so viele Eltern in Oeventrop das Angebot musischer Erziehung ihrer Kinder nutzen. Man darf gespannt sein, wann sich Klaus Remy mit seinen Schülern ans erste öffentliche Konzert im größeren Rahmen wagt. Der Leistungsstand der jungen Künstler läßt hoffen.

Vielleicht ist unter den 17 Jungen und Mädchen, die nachfplgend genannt werden, ein künftiger Meisterpianist. Den andern sei's gesagt, die Freude am Klavierspiel ist schon eine Menge wert.

Mit ihrem Lehrer Klaus Remy stellten sich unserem Fotografen:
Christian Blüggel, Eva Dormann, Anja Gierse, Isabel Gierse, Jutta Gierse, Diana Henke, Judith Henke,



Christina Hensel, Marion Humpert, Peter Keßler, Roland Kukulenz, Volker Kukulenz, Andrea Mannstein, Verena Schmidt, Christian Wirth, Petra Zimmermann und Uli Zimmermann.



Dieser junge Mann begeisterte das Publikum mit Tänzen von Beethoven so gekonnt, daß man kaum glauben konnte, daß er erst seit einehalb Jahren bei Klaus Remy »in die Lehre« geht.

Verlängert bis 4.4.1981

EINLADUNG
zu unserer
ORIENT
TEPPICH-SONDERSCHAU



vom 27. März
bis
1. April 1981
im Rahmen unserer traditionellen
Orient-Teppich-Ausstellung

Wir zeigen Ihnen diesmal Klassiker aus Persien, Afghanistan und der Türkei, aber auch indische und pakistanische Stücke.

Mittelpunkt der Ausstellung sind alte und antike Bauern- und Nomadenteppiche aus Anatolien.

Zu einem unverbindlichen Besuch laden wir Sie herzlich ein.
Am »Langen Samstag« von 9.00 – 18.00 Uhr durchgehend geöffnet.

Einrichtungshaus
EBERT
Clemens-August-Str. 62
5760 Arnsberg 2
Tel. 02931/12123

Filmclub »Kamera 76« feierte seinen fünften Geburtstag

Im überfüllten Ständesaal des Alten Rathauses feierte der Filmclub »Kamera 76« seinen fünften Geburtstag mit einer Matinee, zu der leider nicht alle Besucher einen Platz finden konnten. An der Filmvorführung beteiligten sich Filmclubs aus Herringen, Soest und Lippstadt mit ausgesuchten Filmen, die z.T. für diese Veranstaltung überarbeitet worden waren. Der Filmclub aus Herringen überraschte mit einem für das Geburtstagskind extra gedrehten Gratulationsfilm und mit einem Film aus dem Jahre 1937 über einen Betriebsausflug ins Sauerland, der eigens für diese Matinee mit Ton versehen wurde.

Die Veranstalter selbst zeigten 6 Filme, von denen 2 über Ereignisse in Arnsberg berichteten. Frau G. Wickel hatte das Glück, mit der Kamera die Posse um die Trauerweide im Hasenwinkel einige Tage vor der letzten Bundestagswahl miterleben zu können und bannte in einem einzigartigen Dokument die Rangelei zwischen der Partei mit den drei Punkten und der Stadt Arnsberg für die Nachwelt auf Film. Herr W. Nelskamp berichtete in Bild und Ton von der Arnsberger Brandprozession, die alljährlich am Sonntag nach Pfingsten an die größte Feuersbrunst erinnern soll, die die Altstadt zu Beginn des 17. Jahrhunderts fast völlig zerstörte. Für viele Arnsberger war es das erste Mal, daß ihnen in aller Ausführlichkeit die Bedeutung der Inschriften an den alten Fachwerkhäusern erläutert wurde.

Kinder standen im Mittelpunkt zweier weiterer Filme. Während C. Stolze die Versuche ihrer Kinder, sich von Mutters Schürzenzipfel zu lösen, schilderte, zeigte Heinz Koch einen Film vom Seifenkisterennen in Wennigloh. Zur Überraschung

Achtung · Achtung · Achtung

Ich habe das Neuform-Reformhaus

Marlies Stein, Rumbecker Straße 1

als Filiale übernommen.

Nach vollständigem Umbau und Renovierung stehen meine gutgeschulten Mitarbeiter und ich gerne mit fachkundiger Beratung über gesunde Ernährung, vernünftige Diät und sinnvolle Schönheitspflege zur Verfügung.

Wir bieten weitere Eröffnungsangebote:
Diesmal aus dem Hause **Keimdiät:**

Molat Nerven-Aufbau, Kräftigung, Leberschutz 250 g statt 14,55 **11,50**

Granoton Vitamin E Tonikum mit Weizenkeimvollextrakt nach Dr. Grandels 250 ml statt 16,85 **13,45**

Weizenkleie bei Darmträgheit und Normalisierung des Stuhlgangs 200 g statt 3,15 **2,30**

Weizenkeime bei Vitamin B + E-Mangel 250 g statt 3,30 **2,40**

Neuform-Reformhaus JÜRGEN MOMMERTZ

jetzt 2 x in Alt-Arnsberg!

Am Lindenberg und Rumbecker Straße 1

HOLZFERTIGBAUTEN:
Rationell · Zeit- und Kostensparend

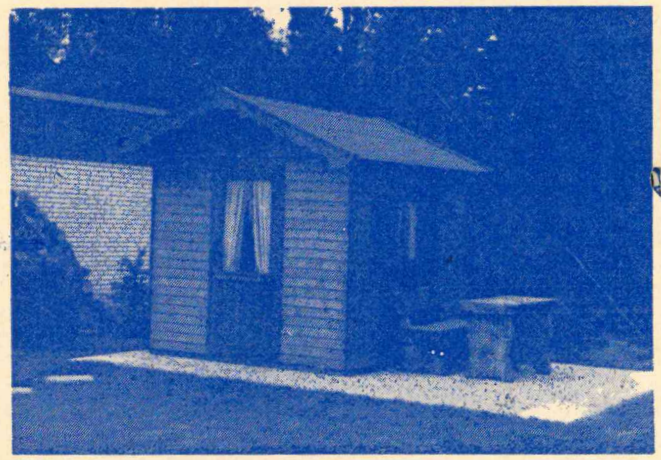

FRIEDRICH WÄLTER

Garten-, Geräte-Häuschen, Massive Gartenmöbel, Lauben (auch nach Ihren Entwürfen)

5760 ARNSBERG 2 / WENNIGLOH
Müssenbergstraße 60 · Telefon (0 29 35) 18 51

Zeile 125 JAHRE JUNG

Hill hat Klasse-Fleisch!

Schweinegulasch zart und mager 500 g **3.98**

Kalbsbrust zum Kochen, Braten und Schmoren 500 g **2.98**

Schweinerollbraten aus der saftigen Schulter 500 g **4.28**

Kalbsnacken ein saftiges Bratenstück 500 g **4.48**

Leichtkost-Aufschnitt i. Aspik Schinken, Rindersaftschinken, Delikateß-Eisbein, Kalbfleisch, Puter, Hähnchenbrust 100 g **1.79**

Zeile Schinkenmettwurst 100 g **1.79**

Gek. Hinterschinken 100 g **1.79**

Orig. Schwarzw. Schinken 100 g **1.99**

7 beliebte Wurstkonserven Bierwurst, Mortadella, Jagdwurst, Schinkenwurst, Kalbsleberwurst, Hausm. Leberwurst und Rotwurst jed. 125-g-Ds. **-.99**

Exquisa Frischkäse natur oder mit Kräutern, 70% Fett i. Tr. 200-g-Packung **1.0**

Orig. franz. Baguettes 2 Stück = 250 g Packung **1.4**

Langnese Bienenhonig 500-g-Glas **3.7**

Alete Karottentrunk mit Traubenzucker

Vitamin-C-Trunk, Früchtetrunk jede 500-ml-Flasche **1.9**

Lindavia Apfelsaft, Birnensaft jede 0,7-Liter-Packung **-.9**

79er Alsheimer Rheinblick Rheinhessen, Spätlese 0,7-Liter-Flasche **5.9**

79er Beaujolais Villages Monopoles Alfred Rothschild 0,7-Liter-Flasche **5.9**

preiswert bei Qualität und Frische

der Zuschauer war dieser Film mit einer Reportage von einem Grand Prix unterlegt, wodurch ein ganz besonderer Effekt entstand.
Den Abschluß der Vorführungen bildeten ein Unterwasserfilm von F. J. Bertelsmann mit spannenden Aufnahmen des Königs der Meere und ein heiterer Film von M. Müller über einen Fabrikarbeiter, dessen bester Freund der Sliwo(witz) ist. Zum Schluß waren sich alle einig: eine gelungene Veranstaltung, der weitere folgen sollten.
Nach einem gemeinsamen Mittagessen in der Börse zeigte Klemens Pröpper den Arnsberger Filmern und ihren Gästen in einem Rundgang die Sehenswürdigkeiten der Altstadt.
Der Tag klang aus mit Kaffee und Kuchen im Jugendbegegnungszentrum Liebfaruen.

Mit einer
FAMILIENANZEIGE
in der »Arnsberger Post«
erreichen Sie all Ihre Verwandten, Freunde und Bekannten zwischen Freienohl/Olpe und Bruchhausen, **und das 16.000 mal!!!**

Wir lösen Ihr größtes Problem!
Institut Tanja
Telefon (0 23 01) 60 09
oder Postfach 43 01 01,
46 Dortmund 41

Datsun Bluebird. Der Kombi im Limousinen-Look.



Kraftstoff-Verbrauch nach DIN 70030	bei 90 km/h	bei 120 km/h	Stadtverkehr
Bluebird Traveller	7,3	9,8	10,8
Ltr./100 km Normalbenzin			

Der geräumige Bluebird im eleganten Format: 1,8 l-Motor mit 65 kW/88 PS, Breitspurfahrwerk, Bremskraftregler und -Verstärker. Komfortable Ausstattung mit höhenverstellbarem Lenkrad und Fahrersitz, getönten Scheiben rundum, Seitenscheiben-Defroster, Heizdüsen im Fond, Velours-Teppich-Böden. Reichhaltige Instrumentierung mit Drehzahlmesser und vielen Kontrollanzeigen. Große Heckklappe, die einen variablen Stauraum (1800 Ltr. durch umklappbare Rücksitzlehne) freigibt... Anschauen, Sie werden Augen machen.
Preis: 15.695,- + Überführung + Zulassung.

Autohaus Scheffer DATSUN
UNTERM ROEMBERGE 20 5760 ARNSBERG 2 ☎ 0 29 31/44 77

ANGEBOTE ZUM FRÜHJAHR:

Rosen	ab DM 2,90
Johannisbeeren	ab DM 2,90
Stachelbeeren	ab DM 2,90
Sauerkirschenbüsche	DM 9,80
Blütensträucher	ab DM 2,90
Serbische Fichten	ab DM 9,80

KRASS-BAUMSCHULEN
5760 Arnsberg 2 - Rumbeck (B 7)
und Niedereimer
Buntkatalog anfordern!

QUALITÄTS GEFLÜGEL AUS DÄNEMARK
Poularden
bratfertig, Hkl. A, gefroren, kg 3.73
Stück 1.200 g **4.48**

Heil
frische Vollmilch
3,5% Fettgehalt
1-Liter-Pckg. **-.89**

... täglich marktfrisch!
Frische »Champignons de Paris«
weiß 500 g **1,09**

„Drei-Wetter-Taft"
Haarfestiger
...ntifett, normal, stark
jede Flasche **1.55**

„Drei-Wetter-Taft"
Farbfestiger
Aufheller, alle Farben sortiert
jede Flasche **1.55**

...a Deo-Spray ...ortiert 125-ml-Dose **1.99**

Fa-Seife, Lux-Seife jedes 150-g-Stück **-.85**

sofort-kopie aus dem Kleinsorge-Labor
Gr. 9x9 Pocket 9x13 ab **-.39**
NUR 1 LABORTAG!
Kleinsorge FOTO-LABOR-STUDIO
ALT-ARNSBERG · GUTENBERGPLATZ

„Après Ski."
Frisches Veltins.



C. & A. Veltins Brauerei,
Grevenstein/Hochsauerland

Ostern – Kommunion – Konfirmation

Wir haben uns Gedanken darüber gemacht, welche Geschenke Freude auslösen könnten – und dabei auch an die Preise gedacht.
Briefpapier in vielen Ausführungen, Schreibgeräte in allen Preislagen Schreibtischgarnituren, Dokumentenmappen, Fotoalben, Kunstgewerbe und Vieles mehr.

Ein persönliches Geschenk: Kugelschreiber und Füllhalter mit Namensgravur!

Walter Röhrig
BÜROMASCHINENMECH-MEISTER
Gutenbergplatz 58
Ruf (0 29 31) 1 49 42
5760 ARNSBERG 2
Keine Parkplatzsorgen!

Verreisen Sie auf Nummer sicher – mit eurocheque.



Mit eurocheque und Scheckkarte sind Sie im Urlaub oder beim Einkaufsbummel immer Zahlungsbereit und stets unabhängig.

Holen Sie sich sofort die für zwei Jahre gültige Scheckkarte.
– Für Ihren Auslandsurlaub halten wir jederzeit ausländische Zahlungsmittel vorrätig. –

Sprechen Sie rechtzeitig mit den Geldberatern der

SPARKASSE Arnsberg-Sundern

RADIO BUCHARDT

Videorecorder-Großauswahl

Fisher VBS 7000 Beta	1690,-
Sanyo VTC 9300 Beta	1695,-
NordMende VHS	2395,-
Fisher VBS 9000 Beta	2498,-
Mitsubishi HS 301 VHS	2498,-
Telefunken HR 440 VHS	2598,-
Philips VR 2020 Video 2000	2598,-
Grundig 2 x 4 Plus Video 2000	2748,-
Panasonic NV 7000 VHS	2798,-
Hitachi VT 8500 VHS	2898,-
Telefunken VR 540 VHS	3198,-

Tragbare Videorecorder

Hitachi VT 7000 E VHS	2748,-
NordMende V 350 VHS	2798,-
NordMende V 250 VHS mit Netz- und Ladegerät, und Tuner, kompl. Superpreis	2798,-

RADIO BUCHARDT

anerkannter Videospezialist

RADIO BUCHARDT

Mitglied des Deutschen Videoinstituts

Arnsberg · Gutenbergplatz

Kaufe

RÖMER-KINDERSITZ !

Angebote unter Nr. 76 an die Arnsberger Post od. 02937/6513

---

mazda

Auto-Lehmann GmbH

Dieselstr. 11 · Tel. (02931) 6273

5760 ARNSBERG 2

MÖBEL Krause

Ihr leistungsstarker Partner beim Möbelkauf

Stiftung Warentest, Ausgabe Januar 81:

Alle 5 von uns geführten Markenküchen erhielten das Qualitätsurteil „gut".

zeyko Anbauküchen

ALNO Anbauküchen

POGGENPOHL

SieMatic DAS KÜCHENSYSTEM

NIEBURG

Maßstab für Küchenqualität

ENTSPRECHEND IST UNSERE LEISTUNG:

Erstklassige Beratung und Montage.

Preise, die wesentlich unter den unverbindlichen Preisempfehlungen der Hersteller liegen.

5760 Arnsberg 2 · Am Bahnhof · Telefon 10709

Bauen Sie ein "Zuchthaus" für Ihren Garten



Gartenbedarf in Großauswahl.

...für alle, die Blumen und Gemüse selber züchten.

Wolf-Astschere
m. Hebelübersetzung, schneidet Äste bis 4,5 cm Ø glatt und mühelos, enorme Reichweite
St. nur **DM 59,50**

Damenspaten
lackiertes Blatt, Esche-T-Stiel
St. nur **DM 12,50**

Spatengabel
aus Qualitätsstahl mit Esche-T-Stiel, St. nur **DM 26,30**

Wasserschlauch PVC
10 m 1/2" nur **DM 5,90**

Rosen- und Gartenschere
mit Kunststoffgriff, Schneide aus scharfem Qualitätsstahl
St. nur **DM 9,90**

Baumsäge St. nur **DM 8,88**

Blumenzwiebel-Pflanzer
St. nur **DM 3,90**

Blumenzwiebel - Sämereien
in reichhaltiger Auswahl

z. B. **Gladiolen-Zwiebeln**
statt DM 2,30 nur **DM 1,90**

Pflanzenleine
kompl. mit 20 m Schnur
nur **DM 3,18**

Thomaskali
10/15 Grunddünger für Rasen, Garten, Bäume u. Sträucher, 50-kg-Sack n. **DM 17,50**

Gartenmöbel
in den neuesten Designs. Besuchen Sie unsere umfangreiche Ausstellung und staunen Sie über die günstigen Preise !

Rahmel & Partner, Köln 81 / S / 6b

moderner baumarkt

Alles, was der Bau bedarf.

Baumarkt
Landhandel
BP Mineralöle
Baustoffhandel

Ernst Noeke

Freienohler Straße 124 - 128, 5778 Meschede 3 - Freienohl, ☎ 02903/6651 - 54

Geschäftszeit: Mo. - Fr. 8.30 - 18 Uhr, Sa. 8 - 13 Uhr, la. Sa. 8 - 17 Uhr

07.3. DIRK
Rudolf Steinbrecher und Frau Gabriele geb. Ottensmann, Arnsberg, Schillerstraße 27

Heiraten:

23.1.
Detlef Schröder, Arnsberg, von-Eichendorff-Straße 5 und Birgit Pape, Arnsberg, von-Eichendorff-Straße 5
30.1.
Burkhard Michel, Oeventrop, Lindenweg 3 und Martina Horstendahl, Oeventrop, Lindenweg 3
2.2.81
Dieter Hilgenberg, Arnsberg, Zu den Werkstätten 11 und Jutta Klawitter, Arnsberg, Zu den Werkstätten 11
16.2.81
Jürgen Kneer, Arnsberg, Löckestraße 27 und Jutta Rieger, Arnsberg, Auf der Alm 8
17.2.81
Rudolf Himmel, Arnsberg, Ruhrstraße 78 und Margarete D'Aleo geb. Stoltefaut, Arnsberg, Ruhrstraße 78
20.2.81
Volker Maus, Arnsberg, Ringstraße 75 und Ursula Schulte, Arnsberg, Ringstraße 75
04.3.1981
Wolfram Hunecke, Arnsberg, Grafenstraße 78 und Martina Hölker, Arnsberg, Hirtenstraße 89
06.3.1981
Dieter Wagner, Arnsberg, Tiergartenstraße 4 und Eva-Maria Bloch, geb. Prudlo, Arnsberg, Tiergartenstraße 4



Ritter Conny

das wachsame Auge vom Arnsberger Schlotzberg meint . . .

Na, dann wolln wir mal . . .

Nachdem es nun ausreichend gefastnachtet hat und überall schon die ersten Schneeglöckchen aus der Erde sprießen bereiten sich die Arnsberger schon wieder auf einen Höhepunkt des Arnsberger Jahresablaufes vor: DAS RUINENFEST.

Oft totgesagt, steht es in jedem Jahr wieder auf, um sich aufs Neue seinen zahlreichen Kritikern zu stellen.

Für dieses Jahr nun hat man sich etwas ganz besonderes ausgedacht.

Nicht nur, daß sich für die ganze Arnsberger Woche ein Fernsehteam des Zweiten Deutschen Fernsehens angesagt hat, es ist auch beabsichtigt, das gesamte Programm zugunsten der Aktion Sorgenkind ablaufen zu lassen!

Angefangen mit der dicksten Wurst eines Fleischers, der größten Frikadelle eines Imbisses, dem längsten Brot eines Bäckers oder dem größten Bier eines Wirtes,

soll in diesen 10 Tagen jedes Messer, jder Zapfhahn, jeder Kleiderbügel und jeder Schuhanzieher zugunsten des guten Zweckes in Bewegung gesetzt werden!

Selbstverständlich hoffen die Verantwortlichen auf eine rege Beteiligung **aller** Vereine und Institutionen damit es am Ende heißen kann: »Diese zigtausend DM haben wir alle gemeinsam erwirtschaftet.«

Wenn es dazu wirklich kommt, und wenn es zusätzlich noch gelingt die Neustadt in vernünftiger Weise in das Gesamtgeschehen einzubeziehen, dann wollen wir Schloßbergbewohner gerne die zweifellos mit dem Ablauf eines solchen Stadtfestes verbundenen, kleinen Unannehmlichkeiten in Kauf nehmen!

Hier sollen auch in Zukunft noch Schafe weiden.



Die WFG sorgt dafür durch umweltfreundliches Erdgas.

WFG
WESTFÄLISCHE FERNGAS-AG
Hauptverwaltung: 4600 Dortmund 1
Kampstr. 49 · Telefon: (02 31) 19 21

erdgas

Wenn's um Qualität und Frische geht:

SEIT 1872

Fleischerei Bernhard Buchheister
5760 Arnsberg 2 · Steinweg

Für die vielen Glückwünsche und Aufmerksamkeiten anläßlich der Eröffnung unseres

»Quick-Snack« Imbiß

im Brückencenter danken das Stammhaus auf dem Steinweg und Sohn Konrad.

»Quick-Snack«
Ihr Imbiß im Brückencenter

5 JAHRE
sind ein Grund für mich,
Euch alle für Donnerstag,
den 2. April 1981 einzuladen.
WOLFGANG

MEHR, ALS NUR 'NE KNEIPE!
iPunkt
FREIENOHL

So persönlich

wie die Gratulation zur Kommunion und Konfirmation Ihres Kindes, so persönlich sollte auch das „Danke" an die Verwandten und Freunde sein.

Dies erreichen Sie mit einer Danksagungskarte von

Hans Busch

5760 Arnsberg 2 · Jägerstraße 23 · Telefon 02931-3071

ARNSBERGER POST

Herausgeber: Annemarie Molitor, Oberglösinger Straße 55a und Ulrike Susewind, Oberglösinger Straße 48, beide in 5760 Arnsberg 2/Oeventrop.
Verantwortlich für den Gesamtinhalt: Franz-Josef Molitor.
Auflage: 16.000 verteilte Exemplare.
Erscheinungsweise: Wird jeweils am Mittwoch/Donnerstag vor den Langen Samstagen an die Haushalte in Alt-Arnsberg, Breitenbruch, Bruchhausen, Freienohl, Niedereimer, Oeventrop, Olpe, Rumbeck, Uentrop, Wennigloh und Hüsten-Ost verteilt.
Satz: Fotosatz-Studio Franz-Josef Molitor, 5760 Arnsberg 2/Oeventrop, Oberglösinger Straße 55, Telefon (0 29 37) 65 13.
Druck: Hans Busch, 5760 Arnsberg 2, Jägerstraße 23, Telefon (0 29 31) 30 71.
Telefonische Anzeigenannahme unter Telefon (0 29 37) 65 13 + 4 25 oder (0 29 31) 3o 71
Zur Zeit gilt die Anzeigenpreisliste Nr. 2 vom 1. August 1977.

Die Verwertungen von Mitteilungen, Anzeigenlayouts etc. durch andere als die Herausgeber ist – auch auszugsweise – nur mit Genehmigung derselben zulässig.

Die nächste ARNSBERGER POST erscheint am 2. Mai 1981!

Wollen Sie auch 1981 einen moosfreien Rasen haben?

Garten+Neuheiten-Schau
WOLF Geräte

Garten+Neuheiten-Schau
WOLF Geräte



SQ Scotts-Rasendünger mit Unkrautvernichter

Unkraut weg oder Geld zurück!

Düngen und Unkrautvernichten in **einem** Arbeitsgang.

WE 40 WOLF-Streuwagen

und Scotts-Rasendünger mit Unkrautvernichter für 250 qm DM 119,–

für präzise Ausbringung von Streugut.



Der leistungsstarke Elektro-Vertikutierer mit der Profi-Technik.

UV-EK WOLF-Vertikutier-Boy
Schnell und mühelos wurzeltief vertikutieren. Robuster 1100-Watt-Motor. Vibrationsfreier Lauf und höchste Verschleißsicherheit durch federnde Lagerung der Spezialstahl-Messer. Zweihand-Sicherheitsschaltung für sofortigen Motorstop. Mit WOLF-Kabelführung „Flick-Flack®" Arbeitsbreite 30 cm. **DM 359,–**

neu



Dann müssen Sie jetzt ans Vertikutieren denken!

Wir bieten Ihnen leihweise Wolf-Elektro-Vertikutierer.
Der schafft mühelos 300 qm pro Stunde!

Unser Preis: Grundgebühr + 10,– DM für jede weitere Stunde!

Fragen Sie in unserem Geschäft. Wir beraten Sie gern!
Fachgerechte Beratung und ein breites Angebot in Gartengeräten bieten wir Ihnen!

Unsere Schaufenster beweisen es!

Achten Sie beim Kauf besonders auf unseren guten KUNDENDIENST!

WOLF-MÄHER-CENTER

Schwartekopp

Im Zentrum von Arnsberg 2 · Telefon (02931) 10333

Tips für Fotofreunde!



Liebe Fotofreunde!

Auch der längste Winter geht vorbei. Obgleich es für den Zeitraum November bis März sehr viele Foto-Motive gibt, die natürlich zumeist von den in dieser Zeit liegenden Ereignisse bestimmt werden (Advent, Weihnachten, Silvester, Karneval), so ist die Frühlingszeit und der Vorfrühling ein regelrechtes Dorado für die Farbaufnahmen.

Das Erwachen der Natur ist ein besonders beliebtes Motivgebiet, nur einige möchte ich aufzählen: gebrochenes Eis am Wiesenbach, Schneeglöckchen und Krokusse schauen durch teils eines letzten Restes von Schnee und (noch) brauner Erde hervor, sprießende Knospen, die ersten Blüten an den Bäumen, Regen und Sonne, das Osterfest.

Bei den Naturmotiven gilt generell: Weniger ist oft mehr. Mit einem Teleobjektiv oder (bei einfachen Kameras) mit einer Nahlinse, die es für die verschiedensten Abstände gibt, kann man auch die kleinste Blüte einfangen. Also nicht nur die besonders bunten Szenen eines Blumenfeldes aufnehmen, sondern ins Detail gehen. Zur Verbesserung der Farbqualität hilft uns besonders ein aufgesetztes Polarisationsfilter, bei Schwarz-Weiß-Aufnahmen gebraucht man – wegen der besseren Zeichnung und Kontraste einen Orange- oder Rotfilter.

Zur Abrundung des Frühlings gehören auf jeden Fall Fotos vom Osterfest. Das Wetter ist ja gerade im Frühling – und leider auch zu Ostern, was wir in den vergangenen Jahren oft erleben mußten – oft sehr launisch. Man ist häufig gezwungen, den Osterhasen ins Zimmer kommen zu lassen, das heißt: auch den Blitz zur Hand nehmen.

Es gibt sehr viele Ostermotive, so z. B. das Färben der Ostereier, auch der Nestbau durch die Kinder gibt fotografisch sehr viel her. Dann der Ostertag selbst – thematisch interessant: das Suchen der Ostereier drinnen oder Draußen – die Schokoladenosterhasen – das Verspeisen eines Osterhasen in mehreren »Akten« – das Schälen uns Essen der Ostereier.

Auch wenn es ein jeder anders wünscht, so muß man sich doch wie ich schon sagte, im Frühling auch auf viel Regen gefaßt machen.

Auch hierbei kann man wunderschöne Ergebnisse erzielen. Voraussetzung: Geschützte Kleidung für sich selbst aber auch für die Kamera (Regenbeutel, Objektivschutz durch Gegenlichtblende). Das Objektiv vor jeder Aufnahme kontrollieren, Regentropfen nicht wegpolieren, sondern abtupfen. Aufnahme möglichst als Gegelicht oder schräges Seitenlicht, Verschlußzeit, besonders bei Nahaufnahmen (aufklatschende dicke Tropfen) 1/125 Sekunde oder kürzer. Vor einem dunklen Hintergrund kommen bei starkem, vollem Regenfall die Tropfen als Striche heraus (Tiefenschärfenbereich beachten). Auch ein Effektbeleuchtung durch Blitzgerät als Gegenlicht ist sehr wirkungsvoll.

Unser nächstes Thema ist ein wirklich schönes Thema:

Vor dem Urlaub beachten!

Deutsche Angestellten-Gewerkschaft

Ortsgruppe Arnsberg

Im Rahmen unserer Informationsveranstaltungen mit Persönlichkeiten des öffentlichen Lebens und der Wirtschaft besuchen wir am Mittwoch, dem 8. April 1981, 17.00 Uhr, das Berufsbildungszentrum der Handwerkskammer Arnsberg, Altes Feld. Der Hauptgeschäftsführer der Handwerkskammer, Herr Dipl.-Kfm. **Albert,** und der stellv. Hauptgeschäftsführer, Herr Ass. **Lohage,** werden über **Aufbau und Aufgabe der Handwerkskammer** sowie über **aktuelle Probleme der sauerländischen Handwerks** sprechen. Herr Geschäftsführer **Scheele** spricht über den Umfang und die Aufgaben des Berufsbildungszentrums. Interessenten werden um Anmeldung unter 12203 oder 6848 gebeten.

In unserer Veranstaltung am Donnerstag, dem 30. April 1981, um 18.30 Uhr im gr. Gesellschaftsraum der Gaststätte »Zur Böres«, Alter Markt, Arnsberg 2, spricht das Mitglied des Bundesvorstandes der DAG, Rudolf **Weingärtner,** Hamburg, über **Die Tarifpolitik der DAG für die 80er Jahre.**

Anschließend **Tanz in den Mai.** Alle Mitglieder und Angehörige sowie Gäste sind herzlich eingeladen.



FARBEN·TAPETEN
AH
BODENBELÄGE

TEPPICH-BÖDEN
400 und 500 cm breit
in Riesenauswahl
zu weit herabgesetzten
Preisen.

PVC-BELÄGE:
Viele neue Muster und
Kollektionen in
120, 200, 275, 366 und
400 cm Breite.

Tapeten, Farben, Lacke und Werkzeuge in Handwerker-Qualität.

Große Auswahl in Brücken, Tischläufern usw.

Wir möchten Sie überzeugen.
Bitte besuchen Sie uns.

Alfred
HACHMANN
Malermeister
Hohe Straße 19
5760 Arnsberg 2 – Oeventrop 0 29 37 / 723

Das »Goldene G«:

GLÜCK – GELD – GEWINNSPAREN

Symbol für ein Spiel mit dem Glück. Gewinnen – Sparen: Gewinnsparen. Mit 13 Chancen im Jahr. Mit 10.000 DM als Spitzengewinn. Mit einem kleinen Einsatz und großem Sparanteil. Jedes 6. Los gewinnt. Sie kaufen monatlich für DM 10,– ein Gewinnlos. DM 8,– werden auf Ihrem Sparkonto gutgeschrieben. DM 2,– sind Ihr Spieleinsatz.

Machen Sie mit!

VOLKSBANK SAUERLAND eG
vertreten in allen Stadtteilen!

Ich mache mit beim Gewinnsparen:

Name

Vorname

Straße

PLZ Wohnort

Unterschrift

Bitte diesen Auftrag
im verschlossenen Umschlag einsenden oder beim nächsten Kassenbesuch bei uns am Schalter abgeben.

Das große Küchen-Ereignis bei Wortmann

Gewinnen Sie eine von 99 Enten

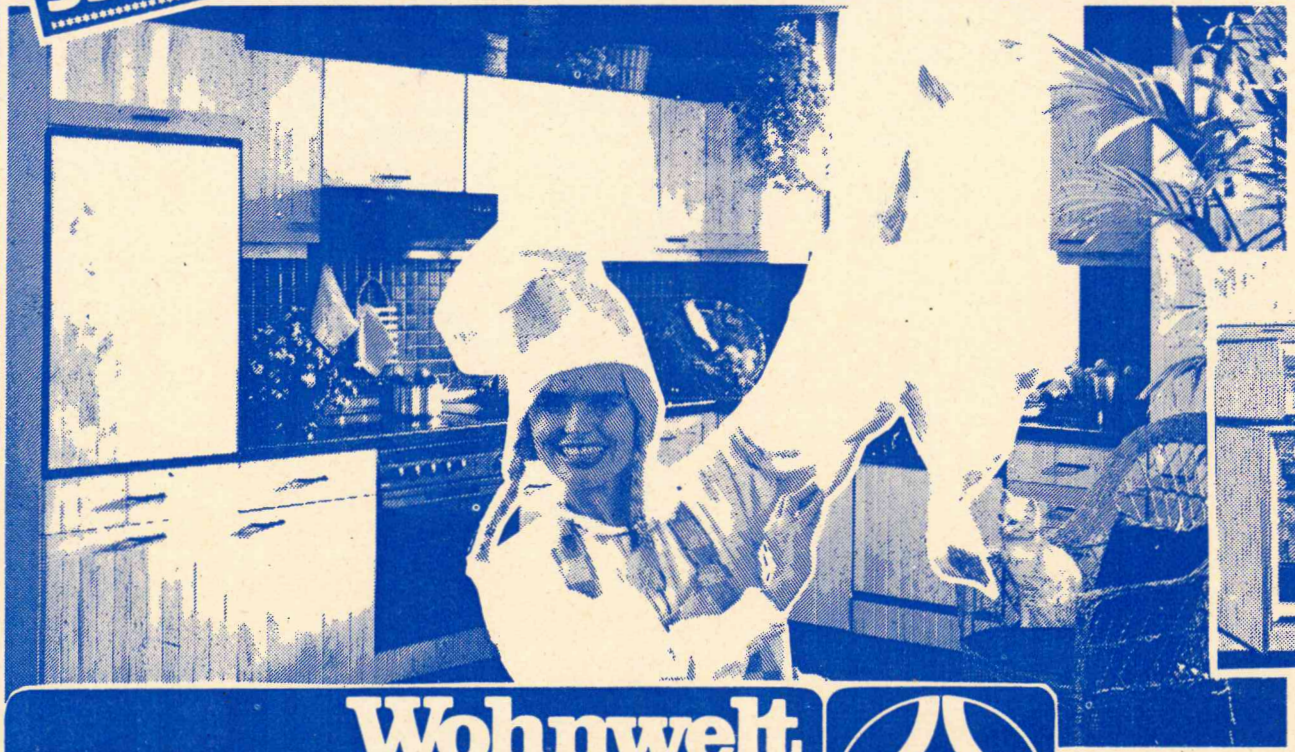

Konsequenter Kuchenkomfort in echtem Kiefer-Furnier natur! Eine Kuche, die sich jedem Grundriß anpaßt. Ein durchdacht gestaltetes Programm, welches auch im Kleinformat absolut großartig ist: Das Kuchen Programm mit den Fronten in hellem Kiefer-Furnier 330 cm breit mit Edelstahl-Spule und den Philips-Elektro geraten Kuhl-Gefrier-Kombination Elektroherd mit Edel stahl-Kochmulde und Dunstabzug

Aktuell und sagenhaft preiswert

2990.-



Wohnwelt Wortmann

5760 Arnsberg 1 / Hüsten, an der B 7, Telefon: 02932 / 4197

Machen Sie mit und gewinnen Sie eine der Enten! Und so wird's gemacht: Name und Anschrift im Los eintragen, ausschneiden und an uns schicken – oder einfach bei uns abgeben Kein Kaufzwang! Viel Gluck!



Glückslos

Fundgrube für Gelegenheiten in unserem Mitnahmemarkt

Große Teppich-Abteilung

Günstige Finanzierung durch unsere Hausbank

P Großer Kundenparkplatz

Laufend Sonderangebote in allen Abteilungen

Ein Einkaufsbummel wie in Paris



LANCÔME
GUY LAROCHE
TED LAPIDUS
BIOTHERM



Weitere weltbekannte Düfte in Sondergrößen:

Courreges EdT.	**12,50**
Cacharel EdT.	**17,90**
Kivy EdT.	**7,90**
Wong King	**7,90**
Courant EdP. Spray	**12,90**
Blazer Edl. Spray	**13,90**



Gutschein:

In unserer Parfümerie
Steinweg Nr. 6
erhalten Sie kostenlos
auf Wunsch:

1 Frühlingsstrauß
(Stoff)
oder
1 goldene
Lancome-Rose
(Anstecknadel)



Parfümerie Franz-Jörg Schulte · Steinweg 6 · 5760 Arnsberg 2

Nr. 4 32. Jahrgang 30. April 1981 An alle Haushaltungen!



ARNSBERGER POST

Kostenloses Anzeigenblatt für den Stadtteil Arnsberg 2, Hüsten-Ost, Bruchhausen sowie Freienohl und Olpe.

Es ist wieder Schnadezeit . . .

von KLEMENS PRÖPPER

Wenn's Mailüfterl weht, beginnen auch die Fähnlein der Schnadegänger zu wehen. Viel ist schon darüber geschrieben worden. Dennoch reizt es immer wieder, Neues vom alten Brauch zu erfahren.

In einer Copie der (längst verbrannten) Arnsberger „Nottuln" – das bedeutet etwa ‚vonnöten sein', notwendig sein – mit der Überschrift „Gläubige Abschrift dero Stätte Arnsperg uralten Gebräuche und Gewohnheiten" aud der Zeit um 1450 heißt es unter Punkt 21: „Wäre gut, daß man des Jahres einmal die Mark umginge, auf daß die Jungen lernen mit den Alten." So bestimmte auch die Städtische Verfassung von 1608 (morgensprache) u.a. daß der Bürgermeister, so oft es ratsam erscheint, mit dem Rat und Bürgerschaft die Feldmark und Schnade, auch der Stadt Waldemeine (Neuland nach dem Roden von Waldgebi[illegible]mgehe, damit man in guter Gedächtnus behalte, wo unser Landmark, Schneede und Waldemeine hergehe, und sothanes (solche) die Jungen von den Alten lernen und dessen Wissenschaft haben, auch in guter Gedächtnus behalten . . . '. – Bei den Rundgängen mußten „alte Zeugen" zugegen sein . . . „so zu beeiden, wie sie solches hiebevor von den Alten gehört, auch gesehen und selbsten mehrmals . . . ausgehen helfen, richtig auszugehen (voranzugehen) und die Limiten (Grenzen) allenthalben umständlich (genau) anzuzeigen . . . und solches nicht zu unterlassen, weder um Gunst, Gabe, Nutzen, Haß Feind- oder Freundschaft nocht etwas anderes, so Sonne oder Mond bescheinen möchte'.

Von den Hüstener Schnadegängen berichtet das Bürgerbuch im Stadtarchiv erstmalig aus der Zeit nach dem 30jährigen Krieg: „Anno 1646, den 1. Junij bey regirung Bürgermeister Cort Graes ist die feldtmarck umbzogen, alle Bürger und Bürgerskinderan die vor disen streittigen Örthern die darüber gefaßte revers, Tauß- und andere nottige Brife (Verpflichtungen, Tausch- u. and. notwendige Briefe) vorgelesen . . .". Die Niederschrift behandelt die Schlichtung einiger Grenzstreitigkeiten und endet schließlich mit dem Seufuer: „. . . dem sey nuhn wie ihm will, Gott weiß alles, alß (also) haben wir, umb streitkosten zu vermeiden, solches dem allerhöchsten heimbgestellt und eß da bey belaßen mußn, gott stehe dem rechten bey." Hüsten hatte viel privaten Grundbesitz und unter den Hofbesitzern gab es öfter Grenzstreitigkeiten zu schlichten. In einer Niederschrift von 1701 geht es um Pastors Grundbesitz: „. . . allda die Riggen undt posto aus der Erden Gerissen undt auff einen Hoffen geworffen, welches der BürgerMstr (Bürgermeister) Kleine (Klein-Raufhake) dem pastor bey seinem Kamp einhauen laßen und der Freyheit (Hüsten) darnach woll 50 Thaler mit proceß hat gekost . . ."

Dieser Bericht schließt mit der lapidaren Feststellung: „. . . undt die Bürgereyn Habn zwey Tone Biers Zum Besten gehabt und getrunken . . .".

So war, wie hier, auch andernorts an Schluß des Schnadeganges „Ende gut, alles gut!" – Heute sind alle Grenzen unverrückbar vermessen und eingetragen. Aber der Schnadegang wurde als liebe alte Gewohnheit fast überall beibehalten. Und eingebläut, gepohläst wird immer noch . . .



sofort-kopie
NUR 1 LABORTAG!
9 x 9
Pocket
9 x 13
-.39
Kleinsorge
FOTO-LABOR-STUDIO

Aktion
Bild vom Bild
»auch vom Sofortbild«
9 x 13 nur -.95
13 x 18 nur 1.95
Kleinsorge
FOTO-LABOR-STUDIO

ALT – ARNSBERG – GUTENBERGPLATZ

Neues zur »Arnsberger Woche«

Im Kurhotel Klosterberg fand vor einigen Tagen die diesjährige Generalversammlung des Verkehrsvereins statt.

Vorstand und Geschäftsführung des VV hätten sich sicherlich eine größere und vor allem kritischere Versammlung gewünscht, welche der Bedeutung des Alt-Arnsberger Verkehrsvereins besser gerecht geworden wäre.

Der Vorsitzende, Klaus Truernit, präsentierte der mit 46 Teilnehmern zahlenmäßig recht kleinen Versammlung, einen kurzen »offiziellen« Teil, in dessen Verlauf Gastwirt Hans Willmes zusätzlich in den Vorstand gewählt wurde, um schnell auf das Hauptthema des Abends, die diesjährige Arnsberger Woche zu kommen.

Diese soll im Jahr der Behinderten zu Gunsten der Aktion Sorgenkind, in Zusammenarbeit mit dem Zweiten Deutschen Fernsehen (ZDF), durchgeführt werden.

Obwohl seitens der Geschäftsführung des Verkehrsvereins alle Vereine und Organisationen der Stadt angeschrieben worden waren, um an diesem Abend ihren Beitrag zur guten Sache vorzustellen, konnten bisher nur einige wenige zusätzliche Aktionen in das Programm, welches ansonstenwie in den vergangenen Jahren abläuft, aufgenommen werden.

So stellt der bekannte Arnsberger Schieferschnitzer Ernst Bierbaum das größte von ihm hergestellte Relief zur Verfügung, um es zu Gunsten der Aktion Sorgenkind versteigern zu lassen. Es handelt sich hierbei um eine Schiefertafel, auf welcher prägnante Bauten sowohl aus der Arnsberger Altstadt als auch der Neustadt wiedergeben sind.

Der SV Arnsberg 09 bemüht sich um ein Schlagerfußballspiel im Eichholz und der Arnsberger Fachhandel will den Trödelmarkt auf dem Schloßberg wieder aufleben lassen.

Die Werbegemeinschaft des Brükkencenters, in der inzwischen nahezu 30 Geschäfte zusammenarbeiten, wird rund um das Brückencenter ein großes Kindergroschenfest veranstalten, bei der, wie Werbegemeinschaftsvorsitzender Albert Gruttmann mitteilte, jeder vereinnahmte Zehner der guten Sache zu kommen soll.

Am Freitag und Samstag findet rund um den Brunnen auf dem Europaplatz ein großer Brunnen-Kram-Markt statt, welcher von allen in der Neustadt ansässigen Geschäften beschickt werden soll, und viele Überraschungen bieten wird.

Die Polizei plant eine groß angelegte Informationsveranstaltung auf dem Europaplatz und der Club der Kochenden Männer will zum Dämmerschoppen einen schönen, steifen Pfefferpotthast kochen.

Zwar wird es in diesem Jahr noch nicht gelingen, den Bereich Klosterbrücke + Brückenplatz in das Kirmesgeschehen einzubinden, aber man hofft durch die Verschiebung des Verkaufstrubels vom Steinweg auf den Lindenberg und die Aufstellung einzelner Kirmesgeschäfte im Bereich Europaplatz – Johanniskapelle auch in dieser Richtung einen ersten Schritt getan zu haben.

BC

Schützenverein Schreppenberg

In der gut besuchten Generalversammlung hielten die Schreppenbergschützen Rückblick auf das vergangene Jahr.

Nach der Begrüßung durch den 1. Vorsitzenden Ferdi Weiffen und des zur Zeit amtierenden Königs Werner Bolte, ging die Versammlung, nicht ohne der Verstorbenen zu gedenken, zu den einzelnen Berichten über.

Schützenkönigin Gudrun Schulte konnte die Versammlung wegen einer Unterschenkelfraktur nicht besuchen, ließ aber herzliche Grüße übermitteln.

Aus dem Geschäfts- und Kassenbericht der Schützenbrüder Antonius Schmitz bzw. Gerd Kölsch, ging hervor, daß im abgelaufenen Jahr im Schützenverein das Leben sehr turbulent war.

Auch für 1981/82 sind die Weichen geste

Auch für 1981/82 sind schon die Weichen gestellt für einige Veranstaltungen, wobei das Schützenfets am 13., 14. und 15. Juni den Höhepunkt bilden soll.

Die Musikvereinigung Bruchhausen wurde für die musikalische Unterhaltung gewonnen. Mit dem Tambourcorps vom Schreppenberg spielen diese schon seit Jahren zum Schützenfest in Niedereimer.

Bei den Vorstandswahlen wurde Ehrenvorsitzender Alfred Grüterich zum Wahlleiter ernannt.

Für weitere zwei Jahre bekamen folgende Schützenbrüder das Vertrauen der Mitglieder:

1. Vorsitzender Ferdi Weiffen, 2. Vorsitzender Fritz Hahne, neuer Schriftführer für Antonius Schulte wurde Andreas Glenneschuster, 2. Schriftführer und Pressewart blieb Volker Hansmann, 1. und 2. Kassierer blieben auch Gerd Kölsch und Albrecht Koch. Hauptmann Willi Oppelt läßt die Schützen für zwei weitere Jahre strammstehen. Sein Adjudant Fredy Grüterich ließ sich von Klaus Maier ablösen; dieser wurde als Kompanieführer der 2. Kompanie von Rudi Lohberg abgelöst.

Nach Erledigung aller Tagesordnungspunkte ging man zum gemütlichen Teil über.

Voha

Arnsberger Bilderbuch

von Klemens Pröpper (63)

Im »Kalendarium für Landleut« besingt der Dichter mit dem fröhlichen bezeichnenden Namen Josef Weinheber (1892-1945) den Mai so:

Die Schwalbe flitzt im Sonnenglast, der Brunnen rauscht dem jungen Gast, der Zeiger an der Sonnenuhr malt an die Kirchturmwand die Spur. So wächst das Jahr mit Lust und Mühn: Sankt Urban, laß die Reben blühn!

(Bitte umblättern)

FARBEN·TAPETEN

BODENBELÄGE

Viele gute, preiswerte Qualitäten in

Teppichböden

und

PVC-Belag

direkt von der Rolle.

Wir beraten Sie gern, messen, legen u. liefern.

Brücken in allen Größen, viele bekannte Marken zu äußerst günstigen Preisen.

Kleine Läufer und Brücken für Tische, Truhen usw.

Bitte überzeugen Sie sich, es lohnt sich.

Niedrige Unkosten ermöglichen einen guten Einkauf.

Alfred HACHMANN Malermeister

Hohe Straße 19
5760 Arnsberg 2 - Oeventrop 0 29 37 / 723

LEASING

Farbfernseher mtl. ab DM 29,–

Stereoanlagen mtl. ab DM 29,–

Videorecorder etc.

Keine Reparaturkosten –
Keine Bearbeitungsgebühr!

Bei Kauf innerhalb der ersten 6 Monate werden die Mieten voll auf den Kaufpreis angerechnet.

bild + tonstudio

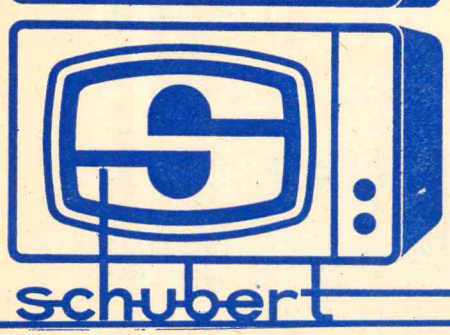

5760 arnsberg 2
jägerstr. 23-25
tel. 02931/4633

schubert

OEVENTROP:

Am 30. April »Tanz auf der Halle«

Das Freiw. Tambourkorps Oeventrop lädt ein zum »Tanz in den Mai«. Beginn 19.30 Uhr, zum Tanz spielt die »Starlight-Combo«. Küche und Theken sind reichlich gefüllt. Die Musik hält Noten für jung und alt parat.

Das Freiw. Tambourkorps hat wieder 30 neue Zöglinge, die Pfeifen und Trommeln lernen wollen. Der Reinerlös des Tanzabends soll nur für die Jugendarbeit verwandt werden.

Es wird also an diesem Abend jedem Gelegenheit gegeben, durch sein Erscheinen die Jugendarbeit der Knüppelmusik zu unterstützen.

Bis zum 30. April Die Feinflöter«



MODA SCHUH-VERLÄSSIG
IM MODETREND
moda sandaletten
Sportliche Sandalette:
Ganz aus Leder,
interessanter Lederkeil. 79,90
Schuh Prange
Arnsberg 2 · Steinweg



Ein Kombi, elegant wie eine Limousine.

Citroën GSA Break Club.

Unfaßbar, was er faßt: Gepäckraum 0,92 x 0,89 m. Bei umgeklappter Bank sogar 1,54 x 0,89 m. 405 Kilo kann er zuladen und geht dabei nicht in die Knie, weil er als einziger Kombi seiner Klasse eine hydropneumatische Federung mit automatischer Niveauregulierung hat. Mehr bei uns.

N. Prause
CITROËN-Vertragshändler.
Kfz.-Mechanik · Karosseriearbeiten
5760 Arnsberg 2 - Niedereimer
An der B 7 Tel. 02931/6447

Citroën. Intelligenz auf Rädern.
CITROËN



Ferienzeit – Reisezeit

Wir bieten Ihnen: Geldumtausch zu besten Tageskursen, Volksbank-Scheckkarte, Reiseschecks

VOLKSBANK SAUERLAND eG

NIEDERLASSUNGEN IN: Meschede – Arnsberg – Attendorn – Berge – Calle – Fredeburg – Freienohl – Neheim-Hüsten – Oeventrop – Sundern – Wennemen – Hachen – Langscheid – Wennigloh

Forts.: Arnsberger Bilderbuch)

Schon rührt sich neu der Wein im Faß, die Quetsche tönt zum Kirmesbaß. Sind erst vorbei die strengen Herrn Pankraz, Servaz, dann tanzt man gern, wo auf dem Platz der Maibaum steht, dem süßer Wind die Bänder dreht.

Mit den Zeigern an der Sonnenuhr, deren drei wir in Arnsberg besitzen, hat es in diesem Jahre wieder wegen der (»verrückten«) Sommerzeit eine besondere Bewandtnis: Sie »gehen« – wenn die Sonne sie überhaupt flott macht – eine Stunde zu spät; daran rüttelt kein Apotheker etwas (an der Sonnen-Apotheke ist nämlich eine), und auch die guten Beziehungen zum Lieben Gott, bei der historischen Sonnuhr an der Klosterkirche Wedinghausen (Rückwand), heute Propstei, ändern es nicht.

Vogeluhr

Es gibt noch eine Uhr in Arnsberg, die sich nicht darum schert, was sich Mneschen ausdenken: Das ist die Vogel-Uhr am »Forstlehrpfad« im Eichholz, den man gerade nun in dieser Frühlingszeit wieder einmal besuchen sollte. Dann stellt man so im Vorbeispazieren fest, daß der Frühjahrs-Sturmwind wieder einmal ein paar Buchen umwehte. Aber es ist doch noch sehr viel zum Schauen und zum Freuen stehen geblieben, auch die »Vogeluhr«, fast am Ende des Lehrpfades hoch über der Rundturnhalle, steht noch und gibt Kunde, wann frühmorgens, eh' die Hähne krähn, die Vogelwelt sich regt.

Frühaufsteher: Das Gartenrotschwänzchen beginnt sein betuliches Treiben schon 75 Minuten vor Sonnenaufgang. Es folgt die Amsel mit 63, das Rotkehlchen mit 59, der Kuckuck mit 55 und der Zaunkönig mit 48 Minuten vor dem Erscheinen der Sonne. Man staunt über die minutiöse Genauigkeit, die hier dem staunenden Wanderer von den kleinen lustigen gefiederten Waldbewohnern vermittelt wird.

Als »Spätaufsteher« werden solche Sänger und Quinquilierer bezeichnet, die sich erst kurz vor oder nach Sonnenaufgang bemerkbar machen: Krähen, Stare, Finken und Spatzen. Ihnen folgen als »Nachtvögel« Eulen, Käuze und Fledermäuse.

Vogelschau

Wer indes den Gang zum Wald, zur Natur, nicht schätzt, sollte sich die Sammlung »Vögel der sauerländischen Heimat« im Sauerland-Museum – im letzten Jahr neu und übersichtlich sortiert, renoviert und installiert – ansehen. Es ist eine bemerkenswert lehrreiche, ganz besonders auch für Schulen. Im Mai 1928 wurde der Grundstock dafür gelegt, als Stud.-Rat Dr. Ferd. Beste und sein Bruder Jos. Beste dem Museum zu Nutz und Frommen ihre vom Tierpräparator Koch (Münster) konservierte Tiersammlung vermachten. Später – noch in letzten Jahren – kamen weitere Neuerwerbungen hinzu.

Man kann außerdem draußen noch die Bildtafeln »Gefiederte unserer Heimat« bei »Bausen Bank im Hasenwinkel« oder am Seltersberg (oberhalb des Kuhweges) studieren. – Allerbestes Studium aber vermittelt gewiß eine »vogelkundliche Frühwanderung«, wie sie so jetzo im Mai (So., 24.5.1981, 5 Uhr ab Piuskirche) unter kundiger Führung von Lehrer Wolfgang Frank turnusmäßig geplant ist. Die naturkundliche Abteilung des SGV hat – nach letztem Jahresbericht – 120 Nistkästen für den Schutz unserer heimischen Vogelwelt angebracht.

Rund tausend Mitglieder zählt nun der Arnsberger SGV schon. Am 30. Mai (13.30 Uhr ab VEW) gibts eine »geologisch-botanische Wanderung« mit Ursula Korn. Auch eine Volkstanzgruppe (unter Jugendwart Gerd Riedel) ist kürzlich gegründet worden. Es wird nicht nur gewandert! Der neue SGV-Wanderplan 1981 bringt überhaupt vielen vieles nahe. Man sollte den Plan viel öfter studieren und dann mit dabei sein, z. B. am Samstag, dem 23.5., wenn um 14 Uhr ab Maximilian-Brunnen am Alten Markt der traditionelle Bürgerschnadegang (mit Berti Balkenohl) startet, um später mit fröhlichem Ziel in der SGV-Balkenohl-Hütte zu verweilen. Maienzeit ist allenthalben zumeist auch Schnadezeit.

Mai-Erinnerungen

Am 3. Mai (1925) war die »Eröffnung des Arnsberger Heimatmuseums« im Sitzungssaal des Rathauses am guten Alten Markt. Es sprach Bürgermeister Dr. Rudolf Schneider (1923-1932) und Studienrat Ferd. Menne. Die Museumssammlung war damals im »Nebenzimmer des Rathaus-Saales« aufgestellt. Inzwischen ist aus dem kleinen Museum längst ein höchst sehenswertes »Sauerland-Museum« im historischen »Landsberger Hof« geworden, das weiter prächtig gedieh und nun mit frischen Dr.-Rehermann-Impulsen beachtenswerte Aufwärts-Entwicklung erfährt.

Damals – am 24. Mai 1925 – war in Arnsberg das große Bundesfest des Sauerländer Sängerbundes mit grandiosen Massenchören von Ben Esser (mit dem Volkshochschulchor, der 1928 mit dem »Städt. Musikverein« zusammengelegt wurde) und Musikdirektor Georg Nellius. Während dieses Festes starb still und bescheiden in seiner Wohnung (Königstraße) Arnsbergs Ehrenbürger Professor Andreas Henze, liebevoll »Atömchen« genannt, im Alter von 92 Jahren, wovon er 60 Jahre in Arnsberg verbrachte und als Betreuer der alten romantischen »Wetterstation« – die leider längst dem Zeitgeist weichen mußte – das Arnsberger »Wetter machte«.

Das Leben geht weiter

Es ist schon so: Manchen, den man kennt, kannte und noch kurz zuvor gesehen zu haben wähnte, findet man plötzlich nur noch mit seinem Namen im Sterbeanzeigenteil der Tageszeitung. Man ist schockiert. So mancher hat das Frühjahr nicht überstanden, wie z. B. Bäckermeister Karl von Canstein (65), eifriger Freund, Förderer sowie (1970-1972) Vorsitzender der St. Hubertus-Bruderschaft, den man in Muffrika auch volkstümlich »Cansteins Baron« nannte. Oben auf dem Waldfriedhof wurde er begraben . . . Zwei Tage später bestattete man neben ihm den lebensfrohen Kaufmann Alfred Merschkötter (62) von der Druckerei Busch, der treu und brav sich alljährlich seiner 2. Kompanie der Bürgerschützen stellte und vom Jägerhaus aus mit zur Vogelwiese zog. – Acht Tage später fand hier auch Karl Malkowsky (74) – weit und breit als fröhlicher Gesellschafter bekannt und zeitlebens »Kääk« genannt, seine letzte Ruhestätte. – Im ehemaligen »Mutterhaus der zweiten Kompanie« und in der Sebastianshütte war er eifriger zuverlässiger Helfer,

(Bitte umblättern)

Was wir als Kürschner-Fachgeschäft so alles können . . .

+ in allen Pelzfragen fachmännisch beraten
+ kleine und große Reparaturen ausführen
+ Pelze modisch ändern
+ Pelze nach Maß arbeiten
+ Pelze aufbewahren
+ Pelze reinigen und pflegen

Wer kann denn das sonst noch ?

Pelze sind unser Handwerk und wir sind Meister darin!

Pelzmoden REISS
Arnsberg 2 Clemens-August-Str 19 Telefon (0 29 31) 1 04 40

Fliesen aller Art
Verblender aller Art
Glasbausteine
Antike B'umenschalen

Fliesen-Center **Löbke** Muster-ausstellung

Arnsberg 1-Bruchhausen · (Nähe Famila)
Telefon (0 29 32) 41 46 / 47
Montag-Freitag 8-17.30, Samstag 8-12 Uhr

Schwimmbecken
Kamine aller Art
Sanitärartikel



SCHUHHAUS PROHASKA
Brückenplatz
+
Gutenbergplatz

Stiftung Warentest 2/81:
»G U T«
Keine Mäher waren besser!



Achten Sie beim Kauf besonders auf unseren guten KUNDENDIENST!

WOLF-MÄHER-CENTER

Schwartekopp

Im Zentrum von Arnsberg 2 · Telefon (02931) 10333

»Das leistungsfähige Arnsberger Fachgeschäft«

Geben Sie jetzt Ihren Rasenmäher zur Inspektion.
Wir holen das Gerät ab und bringen es nach erfolgter Reparatur kurzfristig wieder zurück.

Beachten Sie unsere Schaufensterauslagen!

Bankservice · Bastelartikel
Drogerie · Eisenwaren
Feinkost · Fernsehen
Handarbeit · Herrenausstatter

Die CITY lädt z

med. Fußpflege
Hans-Dieter Degen
5760 Arnsberg 2 · Alter Markt 32

Geschäftszeiten:
Mo, Di, Do u. Fr. 8.30-12.30 u. 14.00-18.00 Uhr
samstags 8.30-12.30 Uhr
mittwochs geschlossen
Termine nach Vereinbarung

Tel. (02931) 4455 Privat: (02931) 16650

FÜR INDIVIDUELLE BEDIENUNG:
Friseursalon
Edeltraud Schoeppe
Rumbeck, Stahls Weg 1
Voranmeldung erbeten unter Telefon (02931) 15358

Fensterbänke / Treppen aus:
MARMOR
GRANIT
SCHIEFER
KUNSTSTEIN
Freitragende Treppen

MODERNE BAUELEMENTE
PESCH
ARNSBERG 2 Zur Feldmühle 12 (0 29 31) 1 84 88
Fliesenverlegung

Ihr Fachgeschäft
für feine Zuchtperlen
und edle Steine
Goldschmied Juwelier KRÜGER
5760 Arnsberg 2
Brückenplatz 16

„Aprè
Frisches



Tanken Sie Sonne und Wohlbefinden in der
Sonnenfarm
mit der gemütlichen Atmosphäre!
Telefon (0 29 31) 1 49 02
oder 1 07 92
Ringstraße 70-72
5760 Arnsberg 2
Im Hause: ELEKTRO-RIESE
Fachkundige Beratung und Verkauf von Sonnenliegen und Sonnenflutern.

FRISÖR



pH Softline.
Die Correctiv-Haarpflege. Exclusiv bei Ihrem Friseur.
Ihr Damen- und Herren-Salon
city-frisör wagner
für individuelle Bedienung
telefon 15655 » City-Center « · Rumbecker Straße 4

FÜR MÄNNERMODE
EIN BEGRIFF
Herrenausstatter
N. Brüggemeier
Telefon (02931) 10674
5760 Arnsberg 2

um Einkauf ein!

Innendekoration · Jeans Shop
Frisiersalon · Boutique
Schmuck · Schuhe
Sanitäranlagen · Malerbedarf

s Ski."
Veltins.



C. & A. Veltins Brauerei,
Grevenstein/Hochsauerland

Haben Sie Hautprobleme?
Kosmetische Beratung und Behandlung finden Sie in Ihrem Kosmetiksalon

Parfümerie – Kosmetik
MECHTHILD Kumpers
5760 ARNSBERG 2
Brückenplatz 16 · Fernruf 1 07 06

Polstermöbel-Reparaturen

- Matratzen
- Betten
- Teppichboden

Klaus König
5760 Arnsberg 2 · Rumbecker Str. 9a · Tel. 02931-15405

Handarbeits Stube
Ingrid Kannengießer
5760 ARNSBERG 2
Brückenplatz 16
Telefon (0 29 31) 1 46 22

Wir fertigen
TISCHDECKEN
nach Ihren Tischmaßen.
Schauen Sie mal bei uns herein!

So persönlich

wie die Gratulation zur Kommunion und Konfirmation Ihres Kindes, so persönlich sollte auch das „Danke" an die Verwandten und Freunde sein.

Dies erreichen Sie mit einer Danksagungskarte von

Hans Busch
5760 Arnsberg 2 · Jägerstraße 23 · Telefon 02931-3071

Unsere **Bastelabteilung** bietet:

Jutegarne für Macramee – Holzperlen – Bastelfilz –
Strumpfgewebe in allen Farben – Batikfarben –
Holzmalfarben f. Bauernmalerei

GARDINENFACHGESCHÄFT
HERBERT MÜLLER
Arnsberg 2 – Am Brücken-Center

WÄSCHESPINNEN
60 Meter, Alu eloxiert
ab DM 98,– am Lager.
Qualität ist durch nichts zu ersetzen!
Schwartekopp
Das große Fachgeschäft im Zentrum von Arnsberg 2
Telefon (02931) 10333

INDIVIDUELLE BEDIENUNG in
Ina's Frisiersalon
Ich bitte freundlichst um Voranmeldung
Ingrid Rading
Von-Bernuth-Straße 86
5760 ARNSBERG 2 · Tel. (02931) 10402

TAPETEN · BODENBELÄGE · FARBEN

Strukturtapeten	Teppichböden	Anstrichfarben
Textiltapeten	Kunststoffböden	Mal- u. Bastelfarben
Grastapeten	Naturfaserbeläge	Auto-Lack-Spray
Korktapeten	Teppiche + Brücken	Pinsel + Werkzeuge

TAPETEN · BODEN-BELÄGE · FARBEN
HELLMICH

ARNSBERG 2 · Clemens-August-Str. 60, Tel. 12327

Das Neueste aus Uentrop

Ein stolzer Hahn ziert wieder die Turmspitze der Kapelle!

Große Bedenken wegen des richtigen Wetters hatten einige Uentroper Landwirte, als sie hörten, daß der Wetterhahn von der Turmspitze der Kapelle in die Tiefe getrudelt sei. Seine Krallen konnten den letzten ruppigen Windböen keinen Widerstand mehr leisten. Zu alt und brüchig war er geworden. Vielleicht hatten auch die vielen unterschiedlichen Wetteranforderungen der Bürger ihn im Laufe der Zeit überfordert.

Willi Brüggemann, der Vogelbauer des Schützenvereins, faßte sich ein Herz und schmiedete aus dem alten verrosteten Vater Hahn einen neuen Uentroper Wettermacher. Als Kapellenratsvorsitzender Friedhelm Rath und Küster Josef Stiller das Werk des Meisters zum erstenmal bewunderten, schien sie schon die Sonne, obwohl der Hahn noch gar nicht in luftiger Höhe montiert war.

Für die Montage hatte die Arnsberger Feuerwehr freundlicherweise ein geeignetes Fahrzeug mit ausfahrbarer Leiter zur Verfügung gestellt. Regnerisch und neblig war es, als Willi Brüggemann und Heinz Nimbs die Gondel an der Feuerwehrleiter betraten, um den Hahn nach oben zu befördern und ihn dort zu befestigen. Viel Mühe und Kleinarbeit waren erforderlich, bis daß das stolze Tier wieder auf Uentrop und seine Bürger herabschauen konnte. Wie ernst der neue Wetterhan seine Aufgabe nahm, erkannte man daran, daß bereits wenige Tage nach seiner Montage die Kirschbäume blühten und die Lärchen, Eber-Eschen und Birken ihr erstes zartes Grün zeigten. Sehr früh für diese Jahreszeit! Hoffentlich bleibt das so mit dem neuen Hahn auf der Kapellenturmspitze.

Allen, die bei der Renovierung und Anbringung des Wetterhahns beteiligt waren, sagt die Kapellengemeinde ein herzliches Dankeschön.



Auch Uentrops Nachwuchs war von dem neuen Wetterhahn begeistert. Wird er im Leben der noch kleinen Dötze für viel Sonnenschein sorgern? Wer wen wohl überdauern wird?



Willi Brüggemann und Heinz Nimbs führten die Montagearbeiten, in der Gondel stehend, oberhalb der Turmspitze aus. Kurze Zeit später sorgte der neue Wetterhahn für einen Wetterumschwung. In Uentrop jedenfalls!

(Fotos Johannes Schmidt)

Maifeier

Gemeinsam mit dem Königspaar, dem Schützengeck, den Adjutanten und dem gesamten Schützenvorstand treffen sich am Freitag, dem 1. Mai 1981, um 17.00 Uhr alle Vereinsmitglieder, die in diesem Jahr ihr 60. Lebensjahr vollenden oder älter sind, zu einer Maifeier im Gesellschaftsraum der Schützenhalle.

In gemütlicher Runde sollen Probleme der Gegenwart besprochen und alte Erinnerungen aufgefrischt werden. Schützenbruder Bruno Drepper wird einige Tonfilme von den Schützenfesten früherer Jahre zeigen.

Die Getränke und ein kleiner Imbiß sind kostenlos. Der Vorstand des Schützenvereins rechnet fest mit einer guten Beteiligung.

Häusliche Krankenpflege

Einen Kursus in häuslicher Krankenpflege führt in Uentrop Schwester Paula durch. Er erstreckt sich über 10 Abende in der Zeit von 19.30 Uhr bis 22.00 Uhr und soll am 5. Mai 1981 in der Schützenhalle in Uentrop beginnen. Der Kursus ist kostenlos. Nähere Auskünfte können bei Frau Ingrid Ernst, Auf dem Schulbruch, Tel. 65 56 eingeholt werden.

Schießgruppe

Beim Pokalschießen des Sauerländer Schützenbundes – Schützenkreis Arnsberg – belegte die Schießgruppe des Schützenvereins Uentrop e.V. im Luftgewehrschießen um den B-Pokal der C-Schützen den 2. Platz. Die Siegerurkunde überreichte Kreisschützenoberst Franz Röttger in der Kreisschützenversammlung in Volkringhausen.

Neue Ruhebänke

An einigen Stellen in der Gemarkung Uentrop wurden erfreulicherweise neue Ruhebänke für Spaziergänger und Erholungssuchende aufgestellt. Alle Bürger und Benutzer sollten mit strengem Auge darauf achten, daß die Bänke nicht unnötig beschädigt und zerstört werden. Gönnen wir den Ruhesuchenden eine heile und saubere Rastmöglichkeit in unserer schönen Natur.

10. Mai
Muttertag

Blumen und Geschenke
von

H. B. Schaper
Blumengeschäft-Gartenbau
Alter Markt 4
5760 ARNSBERG 2
Ruf (0 29 31) 72 89

Mehrfach sparen:

NEU!
CUORE



Der kleine Große aus der DAIHATSU-Sparfamilie. 20 kW/28 PS. Als 2- und 4-Türer. Mit großer Heckklappe. Ausstattung wie ein Mittelklasse-Pkw. Platz für 4 Personen und viel Gepäck. Nur 542 ccm. Niedrige Steuer- und Versicherungsklasse.

DM 8.850,–



Die '81er
Charade
DM 10.990,–

Ein wirklich außergewöhnlicher Pkw. 3-Zylinder-4-Takt-Motor. Jetzt mit stärkerem Motor (38 kW/52 PS). 986 ccm. Viele Extras sind serienmäßig. Rundum wirtschaftlich; z.B. niedrige Steuer- und Versicherungsklasse.

Probefahrt bei:
Autohaus Toch
5760 ARNSBERG 2
Hammerweide 24 · Tel. 4129

DAIHATSU

Die Handwerkerseite

Hier inserieren und empfehlen sich ausschließlich Handwerksbetriebe!

DAS HANDWERK

ALUMINIUM – FENSTER – TÜREN

Franz Klute, Freienohl, An der B 7, Telefon (02903/ 424

AUGENOPTIKER

OPTIK-MARX Rumbecker Str. 16 Tel. (02931) 10267

Brillen Etzler Steinweg 10, Tel. (02931) 3179

AUTOLACKIEREREI

Karl-Heinz Arnold, Clemens-August-Straße 93, Tel. 10947

H. Hoevel, Eichholzstraße 20, Tel. (02931) 4011

BETTFEDERNREINIGUNG

Betten Masseck · Brückenplatz · Tel. (02931) 10221

DACH – WAND – UND ABDICHTUNG

Willy Hesse, Dammstraße 3–7, Tel. (02931) 4046

ELEKTROGERÄTE + ELEKTRO-INSTALLATION

Elektro B. Burmann, Inhaber F. J. Kölsch
Arnsberg 2, Wetterhofstraße 15/17, Tel. (02931) 10564

ELEKTRO-Siebert Königstraße 2, Tel. (02931) 3524

Polentz & Weisgerber, Niedereimer, Tel. (02931) 7359

FOTOGRAFIE

Bruno Küper, Clemens-August-Straße 74, Tel. (2931) 10776
Industrie- und Werbefotografie, Amateurarbeiten

FRISEUR-SALON

Kurt Benfer jun., Clemens-August-Str. 12, (02931) 10672

HAUSGERÄTE – KUNDENDIENST

SIEMENS BRUNO KÖNIG
Constructa Bergstraße 19, 5760 Arnsberg 2, Tel. 3555

HÖRGERÄTE-AKUSTIKER

OPTIK-MARX Rumbecker Str. 16 Tel. (02931) 10267

INNENDEKORATION / GARDINEN-REINIGUNG

FETTE Raumausstatter – Fachbetrieb Arnsberg 2, Alter Markt 11, Tel. (02931) 3038

H. Müller **5760 Arnsberg 2 · Tel. (02931) 12044 Am Brücken-Center**

KFZ-HANDEL / REPARATUR / ABSCHLEPPDIENST

DATSUN Gerhard Deubel, Oev., Glösinger Str., (02937) 6562

VW + AUDI, Auto-Düring, Grafenstraße 60, Tel. (02931) 12246

MERCEDES – VW + AUDI, H. Hoevel, Ruhrstr. 70-72, Tel. 4011-15

BMW-Vertragshändler und Abschleppdienst
Günter Trüller, Rumbecker Straße 44+47, Tel. (02931) 12021

Alfa Romeo Service J. Toch, Hammerweide 24, Tel. 41 29

Fotosatz-Studio F.-J. Molitor
Fotosatz aller Art · Reproduktion Entwurf Gestaltung
Herstellung von Nyloprint-Klischees
5760 Arnsberg 2/Oeventrop Oberglösinger Str. 56 Tel. (02937) 6513

KÜRSCHNEREI

Pelzmoden REISS
Clemens-August-Str. 19, Tel. (02931) 10440

KLEMPNEREI / INSTALLATEURE

Josef Liesenfeld, Jägerstraße 46, Tel. (02931) 3514

Bruno Bause, Unterm Römberge 4, Arnsberg 2, Tel. 3748

MALERBETRIEBE

Paul Droste, Burgweg 11a, Arnsberg 2, (02931) 4396
Fassadenanstriche, Moderne Anstrich- und Tapezierarbeiten

Gerd Betten, Arnsb.-Oev., Dinscheder Str. 11, (02937) 315
Kunststoff-Fassadenanstriche, Malerarbeiten, PVC- u. Teppichverl.

MARKISEN-SONNENSCHUTZ

Herbert Müller, Am Brückencenter 3, Tel. (02931) 12044

MASSKONFEKTION VOM FACHMANN

Norbert Brüggemeier, City-Center, Tel. (02931) 10674

METALLBAU – STAHLBAU – SCHLOSSEREI

Huß & Knauer, 5760 Arnsberg 2, Apostelstraße 5, Tel. 3414

Potempa, 5760 Arnsberg 2, Hammerweide 25, Telefon 3718

METZGEREI / FLEISCHEREI

Bernh. Buchheister, Steinweg 4, Tel. (02931) 3655

RADIO / FERNSEHEN / PHONO

RADIO BUCHARDT Gutenbergplatz und Alter Markt, Tel. 10731

F.J. Hanses Oev., Tel. (02931) 6669 Glösinger Straße 98

radio-hensel Kirchstraße 27 Tel. (02937) 402 + 6333

radio karbe mit dem 100%igen Kundendienst 5760 Arnsberg 2, Clem.-Aug.-Str. 13, Tel. 10490

Fernsehschnelldienst **MOMMERTZ** 5760 Arnsberg 2 · Tel. (02931) 4731 Apostelstraße 8

tele-dienst piwinski 5760 Arnsberg 2, Tel. 10277 Clemens-August-Straße 55

bild + tonstudio W. Schubert, Jägerstraße 23, Tel. 4633

SCHREINER

Josef Beleke, Clemens-August-Straße 69, Tel. 10515

SCHUHE / VERKAUF / REPARATUR / MASSANFERTIGUNG

Schuh-Linn: Orthopädie-Reparatur-Verkauf
Efeuweg 8 und Kirchstraße 35, Oeventrop, Tel. (02937) 6372
Lieferant aller Krankenkassen!

STEIN- UND BILDHAUER

Grabmale Max Hein, Hellefelder Str. 59a, Tel. 4459 - 6815

Grabmalgestaltung Reinhard Hilligsberg, Tel. (02931) 10824
Werkstatt und große Ausstellung, Clemens-August-Straße 72

UHRMACHER

UHREN ETZLER Steinweg 10, Tel. (02931) 3179



Unsere Stadt wie sie wurde — wie sie wuchs

von Dr. Hermann Herbold

Die Planung der Stadterweiterung

In dieser Situation gab es nur eine Lösung: bauen. Da im bisherigen Stadtgebiet kein Platz war, mußte neues Bauland her. Das gab es nicht auf freiwilliger Basis. So wurde schnell ein Landschafffungsgesetz erlassen. Geist, Methode und Praxis dieser Baulandbeschaffungsbestimmungen verdienen es, noch heute gelesen zu werden:

Fürstlich Hessen-Darmstädtische für das Herzogtum Westphalen provisorisch angeordnete Regierung.

Nachdem wegen Bestimmung neuer Bauplätze folgende landesherrliche Verordnung gnädigst erlassen worden ist:

„Da bei der immer zunehmenden Bevölkerung Unser Land die bisherigen Bauplätze in Städten und Dörfern nicht mehr hinreichen wollen, und das Eigensinn, Vorurtheil, die Gewinnsucht und Mißgunst mancher privat Grund Eigenthümer den Baulustigen mehrerlei Hindernisse in den Weg legen, indem sie ihre Grundstücke entweder gar nicht, oder nur unter erschwerten unbilligen Bedingungen abgeben wollen.

Wir aber aus Landesherrlicher Vorsorge für das gemeine Beste dergleichen nicht nachsehen können, vielmehr die Neuanbauenden thunlichst, und so viel ohne wahren Schaden anderer geschehen kann, unterstützt wissen wollen; so verordnen und befehlen Wir hiermit aus Landesherrlicher Macht, daß alsdann, wenn die Bestimmung neuer Bauplätze in und bei einer Stadt oder Dorf von Uns den Unsern höheren Collegiis, als an welche jedesmalen Bericht zu erstatten ist, an sich rahtsam erkannt und genehmiget werden wird, mithin auch ausgemacht worden ist, daß die Grundstücke, welche bisher zu Bauplätzen bestimmt waren, nicht mehr anreichen wollen, oder auch, daß wegen Feuersgefahr, fehltenden sonstigen nöthigen Raums zum Gewerge und Ackerbau, oder aus andern hinreichenden Gründen es nicht räthlich sey will, die etwa noch vorhandene zu bebauen, daß alsdann Unsere Beamte zwischen Baulustigen und Grund Eigenthümern vorerst die Güte versuchen, bei beharrlicher Widerspänstigkeit aber solche Ländereien durch besonders zu verpflichtende Feldverständige nach ihrem wahren derzeitigen Werth den Baulustigen gerichtlich zuschätzen lassen, auch allenfalls nach eigenem richterlichen Erkenntniß und Befund ein mehreres, je nachdem das Stück in Beziehung auf den Besitzer einen wirklichen höheren Werth haben, und dasselbe von Unsern höheren Collegiis für billig befunden werden sollte, zu setzen, und denselben gegen gleichbaldige Zahlung des Schätzungspreises übergeben.

Unsere Regierungen sollen diese Unsere Verordnung in Unsern sämtlichen Landen und adligen Gerichten gehörig ausschreiben, Unsere Beamte aber deren Inhalt und Absicht den ihnen anvertrauten Unterthanen außer der gewöhnlichen Bekanntmachung, auch sonst bei jeder schicklichen Gelegenheit erläutern, und ist sich darnach unterthänigst zu achten."

So wird solche sämmtlichen Bewohnern des Herzogthums Westphalen hiermit zur Nachricht- und Nachachtung bekannt gemacht.

Sign. Arnsberg, den 13. Jul. 1803

Vt. E. Frhr. von Weichs

(L. S.) F. Linhoff

Da aber nicht mehr wild und ungeordnet gebaut werden sollte, wurde Feldmesser Wulff mit der Erarbeitung eines Stadtentwicklungsplanes beauftragt, der 1806 fertiggestellt wurde.

Straßen und Brücken

Wie im vorausgegangenen Teil bereits dargestellt wurde, waren die Straßenverbindungen des Herzogtums Westfalen mit dem Umland außergewöhnlich schlecht. Mit den Brücken über die Flüsse war es nicht besser bestellt.

Die neue hessische Regierung nahm sich darum zunächst des überörtlichen Straßenbaues an. Dazu gehörte der Ausbau der Straßevon Menden über Hüsten, Arnsberg nach Meschede und Beverungen. Im Zuge dieser Straße war lediglich in kurfürstlicher Zeit die Strecke zwischen Hüsten und der Jägerbrücke etwas besser ausgebaut worden. Die Ortsdurchfahrt durch Arnsberg von der Jägerbrücke über die Mühlenstraße und dann über die heutige Apostelstraße oder die Apothekenstraße zum Lindenberg, den Lindenberg hinab über die Klosterbrücke und dann wieder an der Johannsikapelle vorbei war völlig unzulänglich. Vor allem im Bereich der Mühlenstraße bis Apostelstraße oder Apothekenstraße waren derartige Engen, daß von einem geregelten Verkehr kaum gesprochen werden konnte.

In den Jahren 1809 und 1810 wurde zunächst die heutige Jägerstraße von der Jägerbrücke bis zur Einmündung der Mühlenstraße beim Haus Elkemann durch den »Schlösserischen Garten« neu angelegt. Damals erhielt sie den Namen Chaussee-Straße.

(Fortsetzung fo

VICTORIA

VERTRAUEN GEGEN VERTRAUEN.

Empfehle mich als Ihr Versicherungsfachmann Paul Mura

Agentur der VICTORIA Versicherungs-Gesellschaften
5760 Arnsberg 2, Haarstraße 22, Tel. (0 29 31) 1 36 46

Bürozeit: 9.00 – 13.00 und 14.00 – 15.30 Uhr
samstags nach Vereinbarung

Versicherungen in guter Hand

Wenn Sie heute Geld brauchen – kommen Sie zu uns!

Unser Privatdarlehen bis zu 30.000 Mark ist das richtige für Sie:
Ob Sie das Darlehen für ein Auto, eine Fotoausrüstung oder neue Möbel brauchen, danach fragen wir nicht. Sondern nur, welche monatliche Belastung Sie bequem tragen können.
Unsere Empfehlung: Lieber etwas länger zurückzahlen – dafür niedrigere Monatsraten. Gehen Sie einfach zur nächsten Dresdner Bank-Geschäftsstelle, und lassen Sie sich beraten.

332

Dresdner Bank


Für die schönsten
UMSTÄNDE....
UMSTANDSMODEN
von SARING.
SARING
Mode International
IM BRÜCKEN-CENTER
ARNSBERG 2

Deko Shop Arnsberg 2
jetzt Clemens-August-Straße 12
(gegenüber Hansa)
mit Korbwarenabteilung
mit Seidenblumenabteilung

Schaufensterdekorationsspezialist
im Sauerland

Groß- und Einzelhandel

Deko-Service · Pflanzenleasing
Telefon (0 29 31) 1 47 57

Wir lösen Ihr größtes Problem!

Institut Tanja
Telefon (0 23 01) 60 09
oder Postfach 43 01 01,
46 Dortmund 41

immer wenn ein Auto fehlt...

PKW · LKW · Möbelwagen

GUNKEL
GUNKEL Autovermietung
GUNKEL

Lkw-Mietwagen von 1 t bis 4,5 t Nutzlast, als Plan- und Kofferwagen,
Pkw, alle Klassen,

Arnsberg 2, Grimmestr. 72 · Sundern, Haupstr. 154

Arnsberg Sundern
6171 5333

Das große Möbelhaus an Rhein und Ruhr
Arnsberg 2 Widayweg 4



Achtung!
Jeden Sonntag:
Freie Möbelschau
mit Probewohnen
von 13.00 - 18.00 Uhr

Am ersten Samstag im Monat ist FAMILIENEINKAUFSTAG unser Haus ist für Sie bis 18.00 Uhr geöffnet.

echt **LEDER-Sitzsack**

ECHTES LEDER



in vielen Farben

nur DM 175,- Abholpreis

MÖBEL TiGGELBECK

EUROPA MÖBEL

ESSEN, Viehofer Str. 62, Schützenbahn 39, Schützenbahn 11-13 · Kölner Bergmannstr. 3, Hirtsieferstr. 3, Inselstraße 13 a · **VELBERT:** Iststr. 15 · **HOLZWICKEDE:** Wilhelmstr. 6, Abfahrt B 1 · **HAGEN:** Bahnhofstr. 29 · **Iserlohn:** Im Flake-Center · **ARNSBERG 2/ OEVENTROP** Widayweg 4 · **STADTLOHN:** Eschstr. 101 · **REES/** Niederrhein · **Neuwied:** Friedrich-Rech-Str. 1

Das große Möbelhaus an Rhein und Ruhr

Forts.. Arnsberger Bilderbuch)

der vor allem manches Schützenlied intonierte, wenn es in der Runde hieß »Kääk an's Klavier«. Sein Kompanieführer Bubi Wollmeiner widmete ihm am Grabe herzliche Worte und der Hegering blies ihm ein letztes »Halali«. – Ein großes Geleit gab es auch wenige Tage darauf, als der bekannte frühere Pächter des TV-Vereinslokales, Alfred Johannmeyer (75) ebenfalls nach langer Krankheit verstorben war. Er war Chef und Küchenchef der Urania-Gaststätte, die wegen ihrer besonders guten Küche immer im hohen Ansehen stand, indes die »Mutter dieses Mutterhauses der Zweiten« für flotte Bedienung und frische Labsal sorgte. Damals! – Nun gaben ihm seine Sportler, seine Freunde und seine »Zweite« das letzte Geleit und der Kompanieführer sprach den Abschied am offenen Grabe . . .

Noch während diese Zeilen geschrieben wurden, lief eine neue Kunde der Trauer durch die Stadt: »Dr. Josef Wesendahl ist tot!« Wieder war es ein erschrockenes, bestürztes Aufhorchen. Er war soeben 70 geworden und wollte mit Schützenbrüdern und Freunden ein paar frohsinnige Stunden verbringen . .

Vier Jahrzehnte war er Vorstandsmitglied der Bürgerschützen, 1960 Schützenkönig (2. Kompanie), Jahrzehnte eifriger Protokollführer, überhaupt lange Zeit stellvertretender Hauptmann sowie Vorsitzender der Musikkommission. Auch dem Uentroper Schützenverein gehörte er an, wie überhaupt manchen Organisationen. - Seine Qualitäten als Zahnarzt waren hochgeschätzt.

Nun, beim großen Trauergeleit tönte dumpfer Trommelwirbel. Zur Weise des Liedes vom guten Kameraden rief ihm Ehrenhauptmann Dr. Norbert Honigmann den letzten ehrenden Gruß zu. –

Sinnend geht man. Auf's neue erhebt sich die Frage: »Was ist morgen? Wann sind wir es selber?«

Das Leben geht weiter . . .

Feiern im Mai

In Deutschland gilt der 1. Mai seit 1933 als gesetzlicher Feiertag; er ist Weltfeiertag der Arbeiter schon seit 1889, also zu einer Zeit, als bei uns noch feste von früh bis spät abends gearbeitet wurde.

Muttertag ist am 10. Mai. Die »Ehrung aller Mütter« mit der Einführung des Muttertages begann 1914 in Amerika, kam 1920 nach Europa, um schließlich ab 1923 auch bei uns eingeführt zu werden. Ab 1933 ist der Muttertag auf den zweiten Sonntag im Mai festgelegt, so daß er also als »halbbewegliches« Fest immer zwischen dem 7. und 15. Mai eines jeden Jahres gefeiert wird. Der Vatertag dagegen ist – im doppelten Sinne – sehr beweglich. Christi Himmelfahrt ist ja auch 40 Tage nach Ostern (frühestens am 30 4 spätestens am 3.6.).

Im Mai des Jahres 1941 wurden die Feiertage Christi Himmelfahrt und Fronleichnam »von Staates wegen« abgeschafft, damit die Produktion nicht leide« weil die »Räder für den Sieg« rollen sollten.

Mai-Schützenfeste

Apropos Christi Himmelfahrt. Nach den Statuten der »uhralten« Bürgerschützengesellschaft, im »Goldenen Buch der Stadt« von 1608; ist in Arnsberg eine löbliche Brüderschaft angeordnet, welche am Freitag nach Christi Himmelfahrt ehrliche Zusammenkunft halten, daselbst ein jeder Schützenbruder mit seiner Hausfrau erscheint, ein Gericht mit sich bringt und durch Bürgermeister und Kämmerer wegen der Stadt ihnen eine Tonne Biers verehrt wird.« Auch als nachher, wie neue Satzungen von 1699 bezeugen, das Fest eine Woche später (Pfingstsamstag bis Pfingstmontag) gefeiert wurde, war es zumeist noch Mai. Das währte recht lange so, bis am 11. May 1776 Bürgermeister Math. Wern. Hüser für die Churfürstlich-Westphälische Cantzley, für »Ihro Churfürstlichen Gnaden Max Friedrich« (weil es Streit zwischen Schützenbrüdern und kurfürstl. Soldaten gegeben hatte) bekanntgab, daß alle Belustigungen ab sofort unterbleiben » und die darzu aufgehende Kösten zum nutzen anderer städtischer Nothleidenden . . . heilsamst verwendet werden sollen.«

Das dauerte einige Jahrzehnte bis ein anderer Bürgermeister Hüser am 3. Mai des Jahres 1820 dem Volksbrauchtums-Förderer Oberpräsident Vincke in einem Bericht u. a. sagte: »Es war schon längst der Wunsch vieler Einwohner, daß das Vogelschießen wieder möge eingeführt werden«. Und so kam das Schützenfest wieder, freilich ab 1825 stets zum ersten Sonnatg im Juli.

Im Mai vor 100 Jahren

Am 14 Mai 1881 gab es beim Kaufmann A Rosenthal (heute Kaufhaus Bußmeyer) u. a. »Sonnenschirme von 1,35 Mark an« und Anzüge (auch Anfertigung nach Maß) ab 25,- Mark. – Levi Grünberg-Schüler, der 1830/1843 das Haus des Hofkammerrats Arndts am Alten Markt (heute Haus Fette) gekauft hatte, pries in seinem Geschäft dort an »Jaquets, Dolmans, Cattuns, Satins, ferner Buckskins und Paletotstoffe zu bedeutend herabgesetzten Preisen«. Für seine »Arnsberger Dampfmühle Grünberg & Cie« aber gab er im Central-Volksblatt bekannt, daß man dort (in Groten Turm an Tilmannsgäßchen) »durch Vergrößerung der Mühlenanlage auch Getreide zum Mitmahlen« annehme.

Gleichzeitig meldete das Central-Volksblatt, daß an der Mühlenstraße (im Gelände der ehem. kurfürstlichen Bann- und Schneidemühle) das »Christoph Scheele-sche Besitztum«-Mahlmühle, Sägemühle und Holzschleiferei nebst starker Wasserkraft, Gärten, Wiesen und Ländereien – für 87.500,- Mark von Frau Witwe Joseph Cosack hierselbst erworben worden« war

So wie heute war auch in damaligen »Einst-im-Mai«-Zeiten manches Nachdenkliche zu lesen:

»Ein junges Mädchen sucht Stellung, wo sie der Hausfrau im Kochen und Plätten behülflich sein kann. Gehalt wird nicht verlangt.«

Im Leitartikel aber erinnert die Zeitung daran, daß am 10. Mai 1871 in Frankfurt/M. u. a. Fürst Bismarck der Frankfurter Friede unterzeichnet worden sei, und bemerkt dazu:

»Was für ein glückliches Land hätte Deutschland werden können, wenn nach dem ruhmreichen Kriege . . . und bei Einigkeit der Geister und Herzen eine christlich-conservative Politik eingeschlagen worden wäre? Statt dessen erhielten wir den »Culturkampf« und den Tanz um's goldene Kalb . . . und den Niedergang des Wohlstandes bei den mittleren und unteren Ständen . . . «. –

MARKISEN
FENSTER
GELÄNDER
TÜREN
GARAGENTORE

RAINER FINKE
KUNSTSCHMIEDE · METALLBAU
5760 ARNSBERG 2
RUHRSTRASSE 27a · RUF 3006

WIR EMPFEHLEN UNSERE SPEZIELLE ABTEILUNG

TRAUER KLEIDUNG

Wir haben stets eine grosse Auswahl und beraten Sie fachgerecht. Änderungen sofort.

CRUSE
ARNSBERG

Zur Feldmühle 21-23
Diese Woche »Langer Samstag«
bis 18.00 Uhr durchgehend geöffent!

NEUHEITEN '81 IN UNSEREM KÜCHEN-STUDIO

Sie sind herzlich eingeladen zu einem unverbindlichen Besuch!

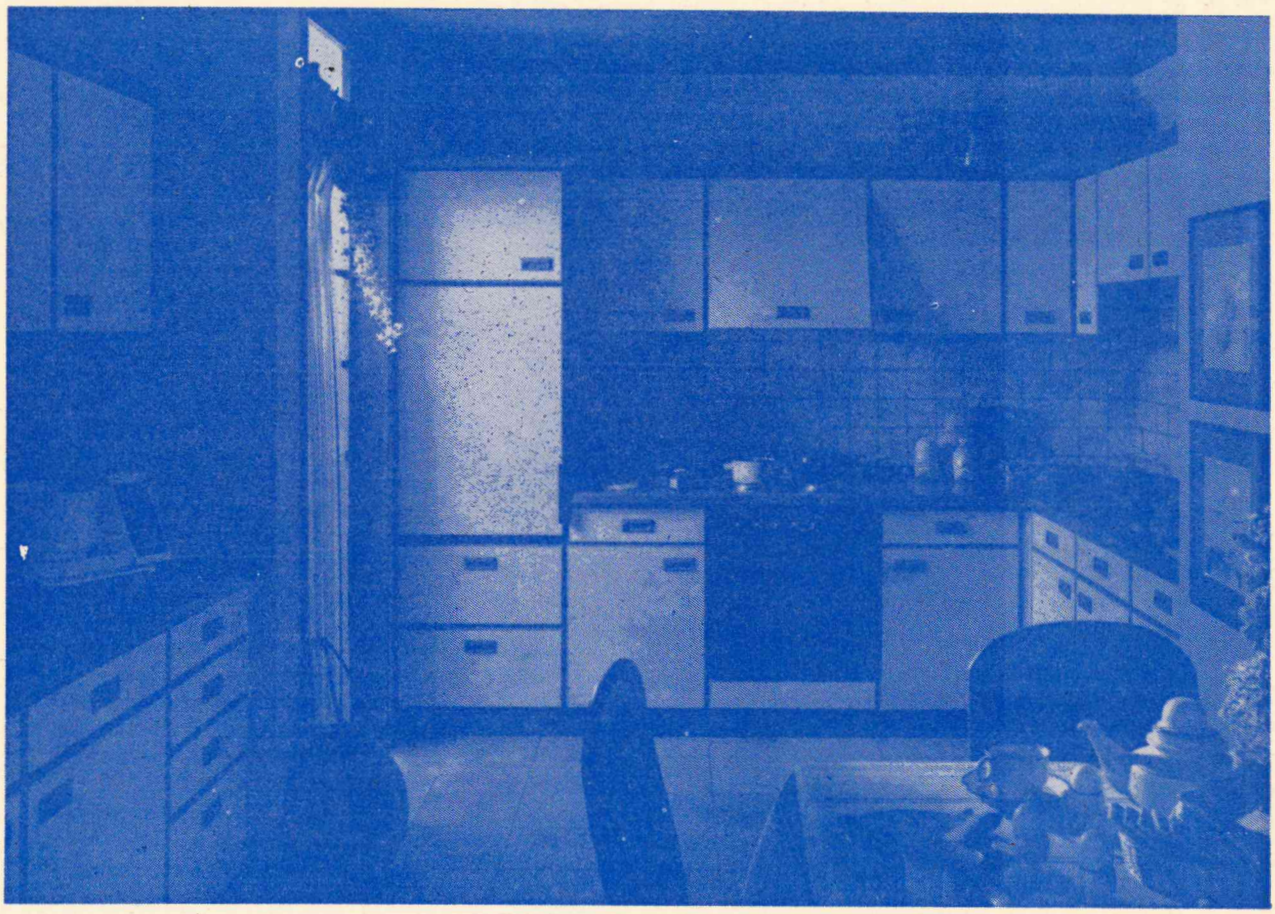

Das Küchen-Studio mit den großen Marken:
Alno, Nieburg, Poggenpohl, SieMatic, Zeyko

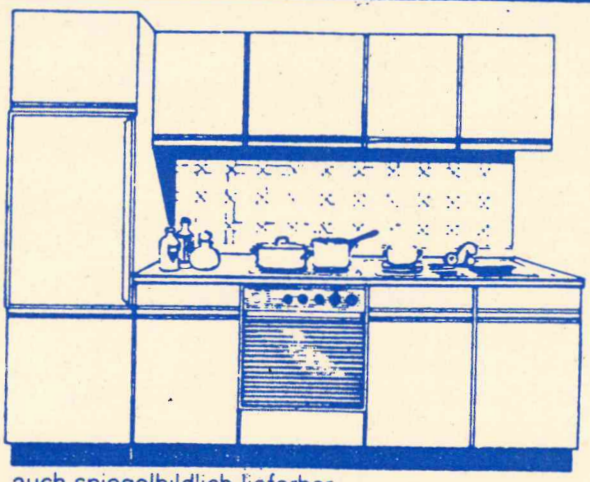

auch spiegelbildlich lieferbar

Eine preisaktuelle Holz-Kunststoff-Kombination. Front: Bast-Struktur mit Einlaß-Muschelgriff Massiv-Holz Eiche.

Korpusse: Außen Eiche-Repro – innen beige.

Elektro-Markengeräte: Juno-Einbauherd Kochmulde, Dunstabzugshaube, 152-Liter-3-Sterne-Kühlschrank mit autom. Abtauung.

270 cm breit, komplett

DM 2.584,–

wie oben, jedoch mit Geschirrspüler für 12 Maßgedecke, 5 Programme, innen Edelstahl
290 cm breit, komplett

DM 3.734,–

MÖBEL Krause

Ihr leistungsstarker Partner beim Möbelkauf

5760 Arnsberg 2 · Am Bahnhof · Telefon 10709

Vor 30 Jahren :

Was bringst Du, Frühling?

Was bringst Du, Frühling, Menschenfreund?
Wie klingen Deine Lieder?
Wo bleibt die Freude, da man weint?
Warum nur kehrst Du wieder? –

Es langt bei uns schon längst nicht mehr:
Die Preise sind gestiegen.
Die Kohlen kommen kaum noch her.
Papier ist nicht zu kriegen.
Das Lohn-Niveau ist unerhört.
Es wachsen die Bedenken.
Die Menschheit ist mit Recht empört.
Das Brot fehlt in den Schränken.
Die „Binnenpost" mit andernfalls"
Hat wieder Blütezeiten.
Uns steigt das Wasser bis zum Hals,
Indes die Bonner streiten. –

Was bringst Du Frühling, Menschenfreund?
Wie klingen Deine Lieder?
Wo bleibt die Freude, da man weint?
Warum nur Kehrst Du wieder? –

„Ich kenne Euren Jammer nicht!
Ich komm, wie immer, offen.
Ich bringe Wärme, bringe Licht
Und wieder neues Hoffen!" –

Frühjahr 1951 Kl.Pr.

CDA-Vorstand informierte sich

Gespräch mit Vertretern der Caritas-Einrichtungen

Vor Ort informierten sich Vorstandsmitglieder der Arnsberger Christlich-Sozialen Arbeitnehmerschaft (CDA) über die Sorgen und Probleme der Einrichtungen der Caritas für geistig Behinderte, im Alten Feld in Arnsberg 2.

Im Sonderkindergarten sprach man mit Vertretern der Sonderschule, der Werkstatt für Behinderte und des Sonderkindergartens.

In diesem Gespräch wurde deutlich, daß trotz vieler gesetzlicher Vorschriften, die die materielle Situation der Behinderten sicherstellen, noch Lücken vorhanden sind, die durch Initiative anderer Stellen geschlossen werden müssen.

So erklärte z. B. der Leiter der Werkstatt, Herr Papenkort, daß Schwierigkeiten bestünden, genügend Aufträge für die Werkstatt zu erhalten. Angeboten werden die Dienste einer Großküche, einer Gärtnerei und eines Montagebetriebes. Er appelierte an alle Unternehmer und öffentlichen Dienststellen, nach Möglichkeit Aufträge an die Werkstatt zu vergeben, damit die Behinderten sinnvoll beschäftigt werden könnten.

Die Vertreter der CDA diskutierten noch eine Reihe weiterer Probleme. Sie erklärten, daß die in diesem Gespräch gewonnenen Informationen in die weitere Arbeit der CDA einfließen werden.

Jetzt auch in Neheim Apothekerstr. 55

SCHLÜSSELDIENST Fr. J. Henneke Tel. 02932/32662 Sicherheitstechnik Montagedienst 576 Arnsberg 1 Hüsten, Bahnhofstr. 13

ERÖFFNUNG am 2. 5. '81

Zur Eröffnung tolle Sonderangebote und Überraschungen für Groß und Klein!

DIRKES

Damen- und Herrenmoden

Das Fachgeschäft für »SIE + IHN«

Renate Dirkes · Arnsberg · Brückenplatz 16 · ☎ 1 50 08



mehr als normale Hautpflege . . .

Heliotrop ACTIV

Regenerativ-Creme Tag

Regenerativ-Creme Nacht

Verlangen Sie unverbindlich eine Probe aus dem neuform® Reformhaus und -Depot

Neuform-Reformhaus JÜRGEN MOMMERTZ

jetzt 2 x in Arnsberg alt:

Am Lindenberg · Telefon 42 20
und Rumbecker Straße 1 · Tel. 1 47 93

Zeiee

125 JAHRE JUNG

Hill hat Klasse-Fleisch!

Schinkenrollbraten
das Feinste vom Schwein
zart und mager 500 g **4,98**

Schinkenschnitzel
Das Feinste vom Schwein,
paniert oder naturgebraten.
Eine Delikatesse 500 g **4,98**

Hähnchenbrust
mit Haut und Knochen, gefroren 500 g **2.98**

Westfälische Mettwurst Ia
luftgetrocknet, am Stück,
geschnitten oder in Ringen 100 g **1.99**

Original Dirka Bauernschinken
mild geräuchert 100 g **1.99**

Redlefsen Würstchen
in der praktischen Reißverschlußpackung
2 x 2 = 4 x 50 g **2.98**

MUTTERTAG — KONFIRMATION

Wir haben uns Gedanken darüber gemacht, welche Geschenke Freude auslösen könnten – und dabei auch an die Preise gedacht.
Briefpapier in vielen Ausführungen, Schreibgeräte in allen Preislagen Schreibtischgarnituren, Dokumentenmappen, Fotoalben, Kunstgewerbe und Vieles mehr.

Ein persönliches Geschenk: Kugelschreiber und Füllhalter mit Namensgravur!

Walter Röhrig
BÜROMASCHINENMECH.-MEISTER
Gutenbergplatz 58
Ruf (0 29 31) 1 49 42
5760 ARNSBERG 2
Keine Parkplatzsorgen!

Kommen Sie zur "Hausdurchsuchung"

Teppichboden »Mosel«
Schlingenware für den Wohnbereich, 400 cm breit, in braun, grün, beige qm nur **4,95**

Teppichboden »Garant«
robuste Schlingenware für Arbeits- und Treppenbereich, in den Farben: beige, braun u. lind, 400 cm breitqm nur **17,90**

Teppichboden »Velours«
Zander, fein bedruckter Velours in grün und braun für besonders starke Beanspruchung, 400cm breit qm **19,90**

PVC-Wand- u. Deckenpaneele
in allen Holzdekoren, ideal für Wand und Decke, 16,5x100 cm qm nur **11,90**

Textiltapete
hochwertige Wandverkleidung große Auswahl zu günstigen Preisen.
Rolle schon ab 29,95 – 18,90 – 15,90 **und 9,95**

Fassadenfarbe
wetterbeständig und atmungsaktiv, 12-kg-Eimer nur **19,95**

Fassadenroller
25 cm breit **nur 3,95**

Kindersessel
Gepe Stück nur **9,95**

Mattensessel »Paris«
Stück nur **21,55**

Garten-Klappsessel
3 cm gepolstert Stück **19,95**



Mit Grohe-Einhandmischer die Wassertemperatur mühelos regeln!
Grohe Euromix, Nr. 33020
Stück 129,50

...bei unseren Angeboten werden Sie fündig. Denn wir führen alles, was Sie für Ihr Haus brauchen.



moderner baumarkt
Alles, was der Bau bedarf.

Baumarkt
Landhandel
BP Mineralöle
Baustoffhandel

Ernst Noeke
Freienohler Straße 124 - 128, 5778 Meschede 3 - Freienohl, ☎ 02903/6651 - 54
Geschäftszeit: Mo. - Fr. 8.30 - 18 Uhr, Sa. 8 - 13 Uhr, la. Sa. 8 - 17 Uhr



Käse und deutscher Wein – laden Sie dazu Freunde ein!

...ndel" Holl. Gouda, Tilsiter, Trappistenkäse, ...itt in Scheiben 48% Fett i. Tr. 250-g-Packung **2.98**

A...dré ...er Camembert, 45% Fett i. Tr. 250-g-Packung **2.79**

...e des Pres ...r. 150-g-Packung **2.79**

...hringer Vulkanfelsen ...tgold, Qualitätswein, Spätburgunder und Grauburgunder, ...elegant 1-Liter-Flasche **6.98**

...Leiwener Klostergarten ...llmundig, fruchtig 0,7-Liter-Flasche **7.98**

...Langguth Riesling ...alitätswein b. A. 0,7-Liter-Flasche **4.48**

...Niersteiner Gutes Domtal ...eganter Wein 0,7-Liter-Flasche **4.98**

...Rhodter Ordensgut ...tig, harmonisch 0,7-Liter-Flasche **5.98**

...Kenzinger Hummelberg ...under, trocken, Qualitätswein, Bereich Breisgau 1-Liter-Flasche **5.98**

Sekt „Krönung" 0,75-Liter-Flasche **3.58**

Sekt „Rotlese" 3er-Packung à 0,2 Liter **3.98**

...eiswert bei Qualität und Frische

„Kraft" Scheibletten
sortiert
jede 200-g-Packung
1.99

Holländische Brathähnchen
bratf., Hkl. A, gefr., kg 4.42
Stück 900 g
3.98

Heringsfilets nach Matjes Art **4.98**
mild gesalzen 500-g-Packung

... täglich marktfrisch!

Holländische Tomaten **1,19**
Klasse 1, Größe A, schnittfest 250 g

Blaue Cape-Weintrauben **2,50**
»Barlinka«, Klasse 1, großbeerig, zuckersüß 500 g

Delice + Sahne **-.49**
Schoko, Café oder Frucht jeder 125-g-Becher

Dr. Oetker **Eiskrönung** **2.95**
sortiert jeder 500-ml-Becher

„Cappy" Orangen- oder Grapefruit-Nektar
jede 1-Liter-Flasche
1.49

Krombacher Pils
Kasten mit 20 Flaschen à 0,5 Liter ohne Pfand
13.98

Tips für Fotofreunde!

Vor dem Urlaub beachten:



Liebe Fotofreunde,
Urlaub – die schönsten Tage des Jahres. Für diese Zeit lebt man, spart man, freut sich monatelang. Ein Sprichwort sagt: »Die Erinnerung ist der Nachsommer des Erlebens« – und das erscheint mir gerade für diese Zeit erst recht zu stimmen; denn Urlaub ist kein Alltag, es ist vielmehr »jeder Tag ein Sonntag«.
Und wie sich innerlich, je mehr der Urlaub näher kommt, vorbereiten, so muß man auch äußerlich – in Kleidung, Reiseunterlagen, Utensilien - gut vorbereitet sein.
Die wichtigste Stütze der Erinnerung an dise schöne Zeit ist die Fotografie in Bild und Ton. Wir erleben es immer wieder, daß aber diese Hilfsmittel der Erinnerung im Ergebnis nicht den Vorstellungen ent-

»Wieso ist der Strand auf dem Foto nicht so weiß wie in Natura? Die tunesische Hochzeit ist aber viel farbkräftiger als auf meinem Schmalfilm! Wozu quäle ich mich die Ötztaler Alpen hoch, wenn die schöne Fernsicht mit der tollen Wolkenbildung doch nicht aufs Dia kommt?« So hören wir immer wieder enttäuschte Kunden klagen.
Nun, liebe Fotofreunde, die Schuld hat schnell die Kopieranstalt, das Farblabor, daß aber die Erwartung optimaler Fotografierer-Ergebnisse in den meisten Fällen bei Ihnen selbst zu suchen ist, darauf kommt man erst, wenn es zu spät ist.
Eine kleine Checkliste, die Si durchgehen sollten, damit Sie sich hinterher nicht ärgern, möchte ich hier aufstellen:

1. Kamera überprüfen
Die Techniker unter Ihnen können das selbst, alle Anderen sollten in ein Foto-Fachgeschäft gehen, denn es muß geprüft werden:
1. alle Kamerafunktionen (Filmlaufwerk, Verschluß, Blende, Belichtungsmesser, DIN-Einstellung)
2. Batterie auf Stärke messen (eine halbvolle Batterie kann Ihnen viel Ärger machen, dabei auch das Batteriefach auf chemische Rückstände untersuchen).

2. Kamera beherrschen
Man kann es immer wieder erleben, daß Leute, die selten fotografieren, noch nicht einmal einen Film einlegen können (also üben und Filmlauf kontrollieren, nicht zu kurz einlegen). Auch die Kameratechnik als solches noch einmal checken, dabei hilft Ihnen jeder Fachmann.

3. Filme zu Hause kaufen
Hier haben Sie die umfassende Auswahl und Sie bekommen nicht nur frische Filme (der Diafilm in dem griechischen Kiosk muß ja in der Hitze vergammeln), sondern auch den für Ihr Urlaubsziel richtigen Film. Und was die Filme auf Rhodos oder Capri kosten, wissen alle diejenigen, die schon einmal in diesen Zugzwang gekommen sind, also auch genügend Filmmaterial mitnehmen.

4. Adresse fotografieren
Auf jedem Diafilm sollten Sie eine Aufnahme für das Aufnehmen Ihrer Heimatadresse reservieren (weit über 100.000 Filme fristen in den Entwicklungsanstalten ein karges Dasein, weil sie nicht wissen, wo sie hingehören.

5. Das richtige Zubehör
Gerade im Urlaub kann man sein Fotozubehör gut einsetzen, denn meist hat man Zeit und Ruhe, um das richtige Objektiv, das richtige Filter zu benutzen.

6. Aufbewahrung der Filme und der Geräte
Kameras nicht länger als unbedingt nötig direkt der Sonne aussetzen (Tropen, Mittelmeer), auch nicht im Kofferraum oder Handschuhfach. Geräte möglichst in den Fototaschen lassen, am Strand gegen Sandstaub zusätzlich eine entsprechende Folie benutzen.
Sehr lichtempfindliches Fotomaterial gehört, gleich welchem Klima es ausgesetzt ist, zu den verderblichen Gütern. Bei extremem Klima ist eine Kühltasche oder ein Kühlbeutel das richtige Aufbewahrungslager. Das gilt sowohl für neue als auch für belichtete Filme. Ist der Film belichtet, verändert sich das latente Bild; Farbfilme aller Art sind dann besonders empfindlich (Farbwiedergabe und Kontrast werden beeinträchtigt und es können sich zusätzlich Flecken bilden). Also vor allem belichtetes Material in Kühltaschen und Originalhülse oder Folie lagern.

7. Röntgenkontrollen auf Flughäfen
Mit Ausnahme der deutschen und einiger europäischen Flughäfen, die mit Geräten ausgerüstet sind, die Filmmaterial nicht beschädigen, sollten Sie Ihr Filmgepäck nur mit Augenschein prüfen lassen (also im Handgepäck).

8. Foto-Reinigungsmittel mitnehmen
Auch während der Urlaubszeit die Kamera hin und wieder reinigen und überprüfen, also mitnehmen: Optikpinsel, Optikpapier, evtl. weiches Tuch, Kamerapinsel und Ersatzbatterie (bei großen Fotoserien), bei sehr feuchtem Klima ein Trokkenmittel für Gerät und Material mitnehmen wie Silica-Gel.

Zum Schluß bleibt mit nur noch übrig, Ihnen einen wunderschönen Urlaub zu wünschen. Wenn Sie sich an diese Checkliste halten, dann ist Ihre Fotoausbeute wirklich die schönste Erinnerungshilfe.
Nächstes Thema: **Motivwahl im Urlaub.**

PFITZNER FACHSPORT
Ihr idealer Partner im Tennis für Ausrüstung und Service!
Hüsten · Am Markt · ☎ 45 02

PFITZNER FACHSPORT
Mit uns nehmen Sie spielend jedes Hindernis!
Hüsten · Am Markt · ☎ 45 02
Freienohl · Bahnhofstr. 25 · 6669

Fleisch und Wurst von Martin Wirth
SPIESSBRATEN pikant gewürzt 500 g 5,98 DM
GRILLBAUCH in Scheiben 100 g –,79 DM
ROSTBRATWURST 100 g –,78 DM
ALEMANNEN-SCHINKEN luftgetrocknet 10-12 Monate gereift 100 g 3,48 DM
Fleischerei
5760 ARNSBERG 2 Clemens-August-Straße 37

PEUGEOT
Super-Sportrad PX 8 / M-D in 5 Größen
Rahmenhöhen von 54-66 cm.
Vom Kind bis zum 2-Meter-Mann
Kommen und sehen!
WIERLEUKER
Hauptgeschäft BRUCHHAUSEN
Telefon (0 29 32) 46 76
Bruchhauser Straße 67
Filiale Neheim, Apothekerstr. 10
Telefon (0 29 32) 2 29 60
Wir freuen uns auf Ihren Besuch.

Leder-bekleidung
vom Fachmann, da weiß man, was man hat!
Wir bieten Ihnen die Großauswahl.
basler Ledermoden
Das große Sauerländer Lederbekleidungshaus
Arnsberg 2, Zur Feldmühle 5
Im Zentrum von Arnsberg
Telefon: (02931) 13916 + 14848

Bauen Sie mit uns - es lohnt sich!!!

Wir bieten an:

EIGENTUMSWOHNUNGEN

in Arnsberg 1-Herdringen

Ostentor/Ecke Stumpfstraße (am Schloßpark)

- 2- und 3geschossige Gebäude, teilw. Süd/West-Lage, teilweise Blick auf Schloß Herdringen
  2-Zimmer-Wohnungen, 55 bis 64 qm
  3-Zimmer-Wohnungen, 82 qm
  2 herrliche Dachgeschoßwohnungen, 102 bzw. 103 qm
- Die Erdgeschoßwohnungen erhalten eigene **Gartennutzung**
- notariell garantierte Festpreise der WE und Tiefgaragen sowie Parkplätze.

Zum Beispiel 57,23 qm ab DM 149 000.-. Zu empfehlendes Eigenkapital ab DM 40 000.- zuzüglich Garagen oder Einstellplätze.

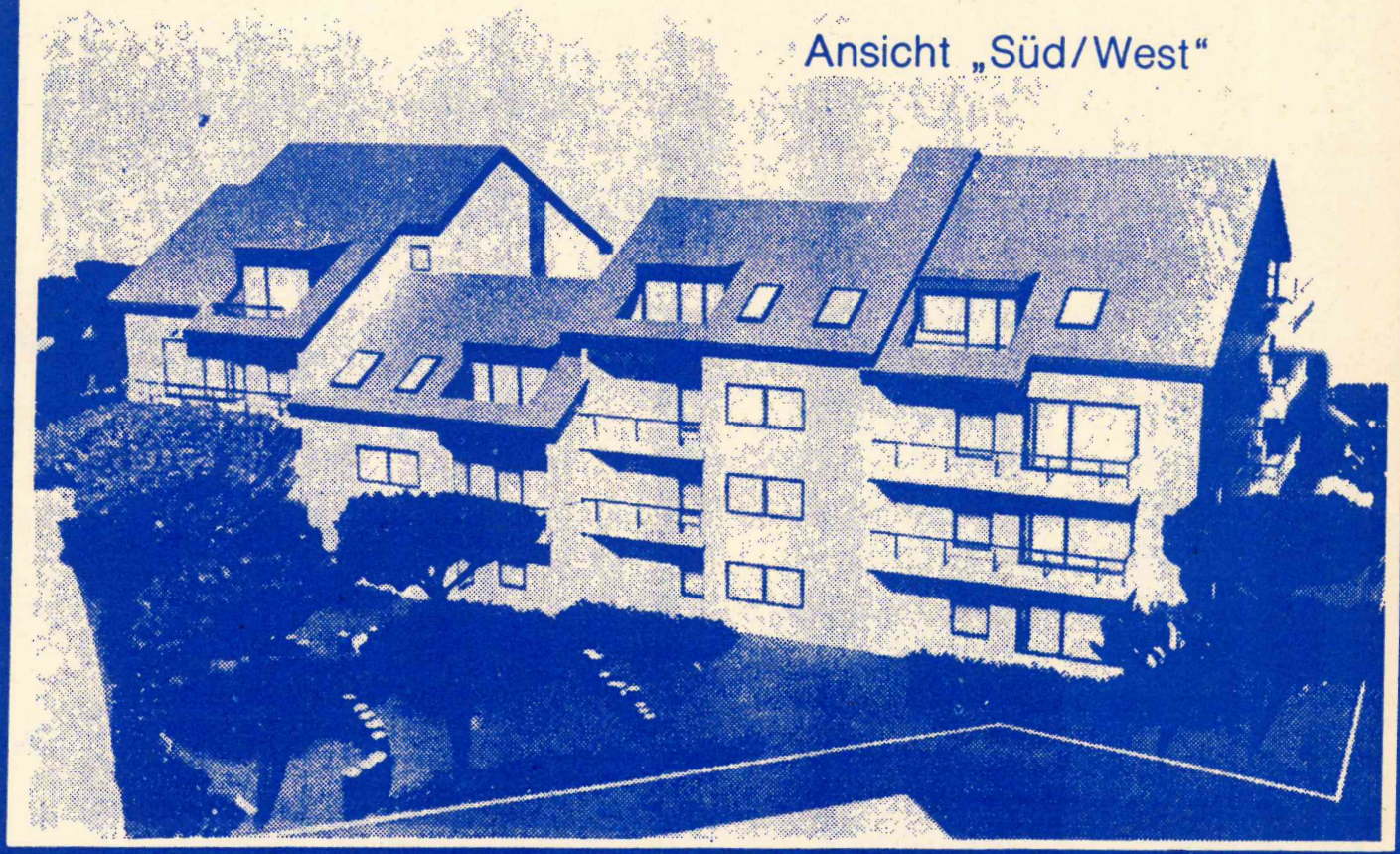

Ansicht „Süd/West"

Generalunternehmer für schlüsselfertiges Bauen

HAUSBAU DAMM KG · 5760 ARNSBERG 2

Hellefelder Straße 11

Telefon (0 29 31) 1956/57/58

Neue Wirtsleute im Oeventroper Kolpinghaus

Seit dem 15. April hat das Kolpinghaus Oeventrop einen neuen Wirt. Nach dreiwöchiger Pause, von der die Gäste dank des Einsatzes »hauseigener Helfer« kaum etwas merkten, ist nun voller Gastronomiebetrieb angelaufen. Die neuen Wirtsleute, Karl-Heinz und Ursula Jammers sind beide gelernte Köche.
So will der Wirt, der mit seiner Frau zuletzt den Ratskeller Wipperfürth leitete, seinen Gästen neben gepflegten Getränken nicht nur eine gutbürgerliche, sondern auch feine Küche bieten. Die umfangreiche Speisenkarte läßt Gutes ahnen.
Einen Vorgeschmack dessen, was die Wirtsleute aus der Küche auf den Tich bringen, bekamen die zahlreichen Gäste am Eröffnungsabend beim kalten Büffet. Die damit verbundene Bierprobe ist gelungen.
Karl-Heinz Jammers organisiert und arrangiert bei Bedarf Familien- und Betriebsfeste. Auch im Abonnement kann man neuerdings im Kolpinghaus essen. Und für die kleinen Gäste, die der Wirt mit Vorrang bedienen will, gibt es leckere Kinderteller.
Sänger und Kegler, die spätabends nach einem kleinen Imbiß lechzen, können auch Frikadellen und Soleier bestellen.

Telefonmobil der Bundespost auch in Oeventrop im Einsatz

Die Post kommt zum Kunden, könnte man sagen, denn seit einiger Zeit ist ein Wagen des Fernmeldeamtes Meschede mit technischen Einrichtungen auch in unserer Stadt unterwegs, um die Postkunden über die vielfältigen Anwendungsmöglichkeiten des Telefons zu beraten. Ein neuer Service der Post, der von der Bevölkerung außerhalb der großen Städte gut angenommen wird. In den Großstädten gibt es stationäre Telefonläden dafür.
Ein gelber Minibus mit roten Streifen und der nicht zu übersehenden Beschriftung »Telefonmobil« steht an jedem zweiten Montag im Monat von 13.00 bis 15.30 Uhr in Oeventrops Kirchstraße. Er ist für jedermann zugänglich.
Im Auto sind Telefonapparate in allen gängigen Farben, die derzeit angeboten werden, und zwar mit der üblichen Wählscheibe und mit Tastatur. Darüber hinaus gewährt die Post auch Einblick in den Telefonkomfort für daheim, z. B. mit der Möglichkeit, einen Zweitapparat oder eine Dosenanlage für »beweglicheres« Telefonieren innerhalb der Wohnung installieren zu lassen, oder gar das Familien-Telefon mit mehreren Anschlußstellen im Hause. Kleine funktionsfähige Nebenstellenanlagen, die sich besonders für Handwerksbetriebe eignen, runden das Angebot der Post hier ab. Es gibt auch Informationsmaterial. Und der Kunde oder Fast-Kunde erfährt auch alles über Preise und Gebühren an Ort und Stelle. Interessenten werden es aber vor allem zu schätzen wissen, daß die Post ihnen den Weg zum Fernmeldeamt Meschede oder zur Nebenstelle in Arnsberg abnimmt. Man kann nämlich seinen Antrag auf ein neues Telefon oder ein Zusatzgerät gleich im Fahrzeug stellen und erfährt auch Näheres über die Anschlußmöglichkeiten.
Am Montag, dem 11. Mai, ist das Telefonmobil, von dem bundesweit schon über hundert im Einsatz sind, wieder in Oeventrop. Wer Auskünfte rund ums Telefon braucht, sollte sich diesen Termin merken. Der gelbe Wagen ist nicht zu übersehen, er wird zu der vorher genannten Zeit in der Nähe des Sauerländischen Hofes (Hachmann) stationiert sein.

Schützenkompanie Glösingen

Das Pokalschießen der Glösinger Schützenkompanie findet am Samstag, dem 16. Mai 1981 in der Sebastianshütte in Arnsberg statt.
Abfahrt mit dem Bus um 13.30 Uhr (spätestens) ab »Bergklause«.
Wie in den vergangenen Jahren sind wieder wertvolle Preise zu gewinnen.
Um rege Teilnahme wird gebeten.

Hegering Arnsberg

Am 8. 5. 1981 findet um 20 Uhr im Kapitelsaal der Propstei-Kirche (früher Norbertussaal) eine kostenlose Filmvorführung statt, zu der jeder interessierte Bürger eingeladen ist.
Der Film behandelt das Thema »Wild, Jagd und Hege. Er wurde am 16.11.1980 im Fernsehen gezeigt und hat erhebliche Resonanz gefunden.
Im Anschluß an die Vorführung soll eine Diskussion stattfinden, in der sich sechs versierte Herren allen Fragen zu diesem komplexen Thema stellen. Die Diskussionsleitung hat Hegeringleiter Storb.
Wir hoffen, mit dieser Veranstaltung Interesse für die Jagd zu wekken, Informationslücken zu schließen und Vorurteile abzubauen.
Wir hoffen auf eine große Beteiligung und auf eine niveauvolle Diskussion.

BERKEMANN-CLOGS



SANITÄTSHAUS
Guder
Miederwaren · Umstandsmoden
Gummistrümpfe · Leibbinden
Zulassg. aller Krankenkassen
5760 ARNSBERG 2 ·
Clem.-Aug.-Str. 35 · Tel. 1 07 60

Zurück
von der
PELZ-MESSE



HÖLSCHER
Arnsberg 2
(Nähe Bahnhof)
P
direkt am Haus.

PELZAUSWAHL
in vielen Sorten!

Unsere
Frühjahrsauswahl
für Damen und Herren
ist riesig.

VIELE EINZELSTÜCKE
zu tollen Preisen!

RÖHRIG
Garten-Baumschule
Oscorna®
Kompost
Beschleuniger
OSCORNA
Die Garantie
für
schnelles,
problemloses
Kompostieren.
Damit aus Abfällen
wertvoller Humus wird.



BdB
GARTEN
BAUMSCHULE

Wir freuen uns
auf Ihren Besuch
Arnsberg 2 · Altes Feld · Tel. (0 29 31) 32 01



MIT RUHRKOHLE IM SOMMER GEWINNEN!

Kaufen Sie jetzt!

RUHRKOHLE SERVICE Heizwert ist mehr wert

Ihr Ruhrkohle-Service-Händler

Josef Sauerwald

5760 ARNSBERG 2

Grafenstraße 28-29

Tel. (0 29 31) 1 02 65

BASTLER!

VW 1200, TÜV abgelaufen, jedoch fahrbereit, zum Ausschlachten.

für DM 50,– zu verkaufen!

Tel. (0 29 37) 4 25

Frische Ideen für junges Wohnen

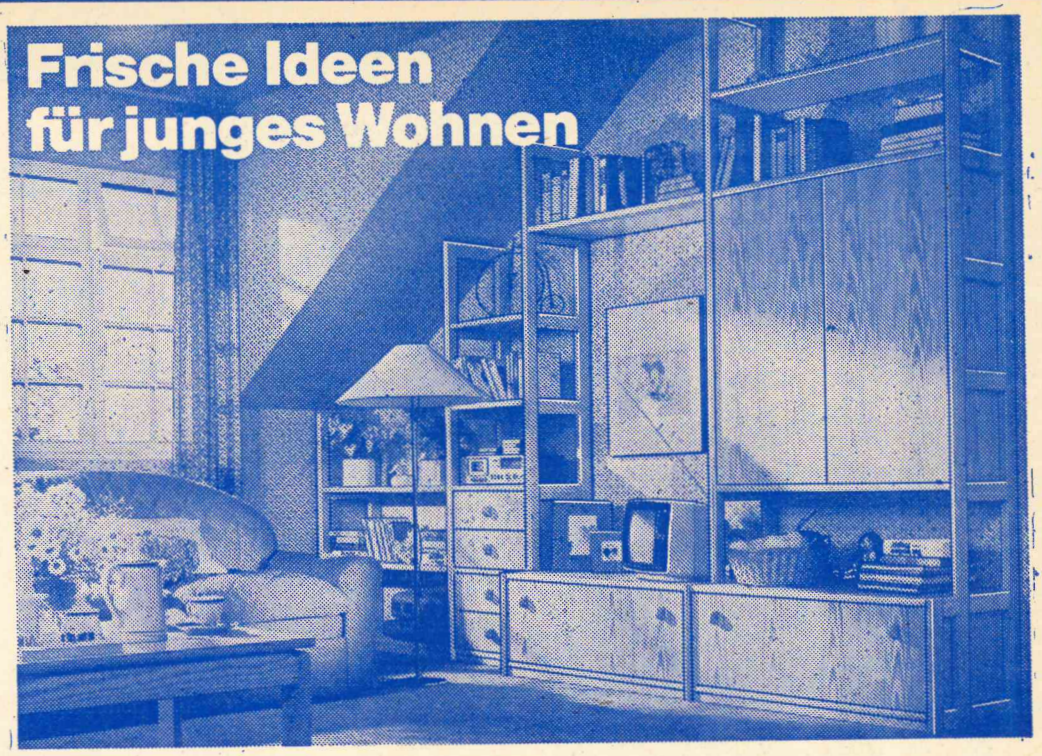

Einrichtungshaus EBERT

musterring

Clemens-August-Str. 62

5760 Arnsberg 2

Tel. 0 29 31/1 21 23

Mit dem Sparkassen-Start-Service für Berufsanfänger sind Sie andern um Längen voraus.

Wer mitreden will, muß gut informiert sein: Der Sparkassen-Start-Service gibt Ihnen viele Tips, die für Sie als Berufsanfänger jetzt wichtig werden – ob Sie sich um eine Stelle bewerben, billig reisen oder alles über Ihre Rechte wissen wollen.

Er informiert Sie über alles Wissenswerte bei Geld-, Berufs- und Freizeitfragen.

Sichern Sie sich den Sparkassen-Start-Service. Er liegt kostenlos für Sie bereit.

Einfach den Coupon ausfüllen, per Post schicken oder bei uns abgeben.

Übrigens: Für Berufsanfänger führen wir das GIROKONTO gebührenfrei!

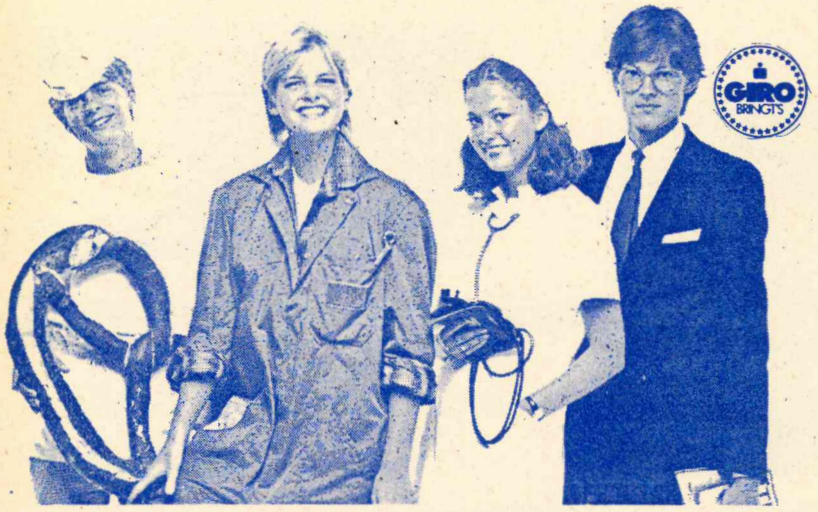

Coupon

Name _____

Straße _____

Postleitzahl/Wohnort _____

Alter _____

Schule/Beruf _____

☐ Ja, ich möchte den kostenlosen Sparkassen-Start-Service

SPARKASSE Arnsberg-Sundern

· WOSA · WOSA · WOSA · WOSA · WOSA · WO

WOSA · WOSA · WOSA · WOSA · WOSA · WOSA · WOSA

Teppichboden
Obelix
Strapazierfähiges Velours
in 3 aktuellen Farben
aus 100 % Polyamid
400 cm breit
WOSA Preis qm DM
9,95

Teppichboden
Berlin
Berberschlingenware
100 % reine Schurwolle
sehenswerte Qualität
Internationales Wollsiegel
400 cm breit
WOSA Preis qm DM
29,95

Teppichboden
Parsifal
Meliertes Velours
antistatisch
400 cm breit
WOSA Preis qm DM
11,95

Teppichboden
Asterix
Strapazierfähige Schlinge
aus 100 % Polyamid
400 cm breit
WOSA Preis qm DM
5,95

Teppichboden
Kairo
Berberqualität
400 cm breit
WOSA Preis qm DM
19,95

Teppichboden
Samtess
Superfeine 1/16"
Velours mit ca.
500 000 Noppen je qm
400 cm breit
WOSA Preis qm DM
34,90

PVC-Qualität
Trabant
hochwertiger PVC
200 cm breit
verschiedene Farben
WOSA Preis qm DM
5,45

Rund-Teppiche
ab 49,90 DM

Teppich-Brücken
statt 99,80 DM
nur 69,90 DM

Teppich-Brücken
statt 59,80 DM
nur 39,90 DM

Farben – Tapeten – Tep

Neueröffnung

9.00

Ruhrstr. 48 – 50 Arnsber

Reste
Tapeten
in verschiedenen
Mustern à Rolle
nur 0,50 DM

Für de
Holz
in vers
Abmess
Pr
Fenster-

Es war noch nie soo preis
einen gut

GLASSCH

Ruhrstr. 48 – 50 · Telefon (0293

Jeder Besucher erhält am
„Großer Park

· WOSA · WOSA · WOSA · WOSA · WOSA · WO

SA · WOSA · WOSA · WOSA · WOSA · WOSA ·

lchboden – Fachmarkt

m 2. Mai 1981

Uhr

2 früher Henneke-Reisen

Reste

ca. 3.000 qm Teppichboden a DM/qm **4,95**

ca. 2.000 qm Teppichboden a DM/qm **9,95**

Reste

ca. 1.000 qm Teppichboden – Zimmermaße – DM/qm **19,95**

ca. 1.500 qm Teppichboden a DM/qm **14,95**

Wandspiegel
mit Rahmen
in versch. Größen
ab 45,– DM

Farbroller
nur 3,50 DM

Bastler
ten
denen
en und
n.
ntprofile

Jetzt: Neu!
Kleineisenwaren-Abteilung:
Nägel – Schrauben –
Haken – Dübel – Beschläge –
Werkzeug – Schilder
und Zubehör von „Suki"

Textiltapete
10,05 x 0,53 m
à Rolle
nur 19,90 DM

Textil-Vorhangstoff
Pretty
3,00 x 1,20 m
nur 18,– DM

ert
eppichboden zu besitzen!

16 kg Wandfarbe nur 9,95 DM

Textiltapete
10,05 x 1,06 m
à Rolle
nur 36,50 DM

LIMBACH

3791 (früher Henneke-Reisen)

röffnungstag ein Geschenk!
atz" vorm Haus

Profil-Sockelleisten
à lfdm.
nur 1,85 DM

16 kg Fassadenfarbe nur 19,95 DM

WOSA · WOSA · WOSA · WOSA · WOSA · WOSA · WOSA

SA · WOSA · WOSA · WOSA · WOSA · WOSA ·



Ritter Conny

das wachsame Auge vom Arnsberger Schlotzberg meint . . .

Wer hilft noch helfen?

Nachdem wir nun alle ein hoffentlich ruhiges und im wahrsten Sinne des Wortes frohes Osterfest verlebt haben, eilt die Zeit mit Riesenschritten auf das Ruinenfest zu.
Diesem Zustand trug auch der Verkehrsverein Rechnung, indem er zu seiner jüngst im Kurhotel abgehaltenen Jahreshauptversammlung breiteste Kreise der Bevölkerung eingeladen hatte.
Nicht etwa, daß er uns Schloßbergern (Altstadtbewohner) gebeten hätte, unsere Meinung zu dem Ereignis mitzuteilen, das wäre ja nun wirklich ein wenig zu weit gegangen, aber immerhin ahtte man sich die Mühe gemacht alle Vereinsvorständer Stadt anzuschreiben und ausdrücklich wegen der Arnsberger Woche einzuladen.
Nun ja, wie das in Arnsberg so ist, einer Einladung braucht man ja noch lange nicht zu folgen, und wenn sie noch so gut gemeint ist. So wundert es mich nicht, daß außer einigen eingefleischten Verkehrsvereinsmitgliedern nur einige wenige zusätzliche, sogenannte Interessierte den Weg auf den Klosterberg fanden . . .
Und entsprechend dünn war dann auch das Ergebnis des großen Gedankensturmes.
Ein wenig Kinderschützenfest, garniert mit etwas Dämmerschoppen, eine Prise Jazzfrühschoppen ergänzt nun etwas Kirmes und Verkaufstrubel auf dem Lindenberg und Europaplatz . . .
Dazu als ganz neues Gewürz etwas Rollschuhlaufen und einige Tropfen Musik, und zur Abrundung des ganzen eine Polizeischau und vielleicht ein Fußballspiel.
Sollte das wirklich das von einer 25.000 Einwohner zählenden Stadt gemeinsam gekochte Menü für die »Aktion Sorgenkind« sein ?
Kann man die Arnsberger nicht einmal mehr mit der Aussicht auf einen Fernsehauftritt motivieren?
Wo ist der Gesangverein, der ein großes kostenloses Konzert in der Johanniskappel gibt; wo die Diskothek, die ihre Pforten an einem Tag zusätzlich für den Club Behinderter ihrer Freunde öffnet; wo der Busbesitzer, der eine Gruppe der im Caritasheim beheimateten Jungen und Mädchen durch das Sauerland fährt???
Wo ist die Pfadfindergruppe, die mit den Arnsberger Rollstuhlfahrern über den Steinweg oder durch das Brückencenter bummelt und welche Doppelkopfrunde spielt im Jahr der Behinderten wenigstens eine Woche in den großen Topf der Hilfe anstatt in die Ausflugskasse???
Wenn schon der Anspruch erhoben wird, unsere Stadt für unsere Behinderten und die Aktion Sorgenkind, dann sollte doch wirklich jedermann überlegen, wie er sein Scherflein zu der gemeinsamen Sache beisteuern kann, im Moment ist es wirklich noch nicht zu spät !
Zu tun gibt es genug –
Packen wir's an!!!???

Quick-Snack
Ihr Imbiß im Brückencenter
Bisher lösen wir Essenmarken ein von: Nova-Versicherung, Bundespost, Signal-Versicherung, Sparkasse, Stadtverwaltung, Volksbank und Woolworth.
Geben Sie auch Essenmarken aus? Dann sprechen Sie uns kurz an – wir sind täglich (außer sonntags) von 11-19 Uhr für Sie da!
Quick-Snack-Imbiß
KONRAD BUCHHEISTER
5760 Arnsberg 2 · Bömerstr. 1
Tel. (02931) 4655/15560/3655

Liliput hilft Jugendlichen, wenn sie der Schuh drückt

Mit dem Ende der Schulzeit treten Mädchen und Jungen in einen neuen, für sie fremden Lebensabschnitt ein. Unter dem Slogan »Wo der Schuh drückt« wendet sich deshalb die AOK Hochsauerland an alle Jugendlichen in dieser schwierigen Phase.
Im Aok-Liliput, einem kleinen, aber inhaltsreichem Buch, wird unter anderem zu Fragen Stellung genommen, die mit Schule und Beruf zusammenhängen, aber auch zu Alkohol, Rauchen und Drogen.
Wer sich für das Minibüchlein interessiert, wende sich bitte an die Geschäftsstelle der AOK, Jahnstraße 5 in Arnsberg 2, Tel. 02931/1942. Das »AOK-Liliput« wird jedem Interessenten kostenlos zugesandt.

LÖRWALD-IMMOBILIEN
Wohnungsvermittlung
Apothekenstraße 2
5760 ARNSBERG 2
Tel. 02931/4466 + 7167

Bosch-Dienst-Markt mit Fachberatung
Frisch in den Autofrühling.
Bosch-Auffahr-Warner, Bosch-Halogen-Fernscheinwerfer, Bosch-Zündkerzen, Bosch-Wischblätter, Blaupunkt-Autoradios, Bosch-Antennen und vieles mehr. Bei Auswahl und Einbau beraten wir Sie gerne.
Der Mann vom Bosch-Dienst hilft.
H. Schmucker
5760 ARNSBERG 1
Cäcilienstr. 1 · Telefon 31320

JØTUL®
Kamine & Öfen



Traditionell norwegisch seit 1853. Alles aus Gußeisen. Öfen, Kamine, Kaminöfen und Warmluftkamine. Z. B. Modell Nordkapp 17 mit eingebauter Ofentür. Über 70% Wirkungsgrad – eine echte Heizalternative. Geprüft durch deutsches Testinstitut. Geeignet für Holz und Braunkohlenbriketts.
Ständig 25 Kaminöfen
Warmluft - Kamineinsätze
Joh. Neutsch, Alter Markt 42
5760 ARNSBERG 2
am Glockenturm
Telefon (0 29 31) 48 16
Mo. - Fr.: 14.30 bis 18.30 Uhr
Sa.: 8.30 bis 12.30 Uhr

NEU!
Ihr Eiscafé „CORTINA" im Brücken-Center ist ab sofort täglich bis 21.00 Uhr geöffnet.



NEU!
Auch an Sonn- und Feiertagen!
Wir sind bekannt für gute EISQUALITÄT!
Lassen Sie sich überzeugen!
Telefon (0 29 31) 1 58 50
Empfehlen Sie uns weiter!
Eiscafe »Cortina«
Wir danken für Ihren Besuch!
Familien G. De Filippo und L. Grava · Brücken-Center · 5760 Arnsberg 2

Berichtigung:
In der Anzeige der Firma Glas Schlimbach handelt es sich bei den Positionen »Wandfarbe und Fassadenfarbe« nicht um 16 kg Gefäße, sondern nur um 15 kg!

Die Welt des Sports ist unsere Welt.



Der 3-Streifen-Crack · Ilie Nastase

S C H U H - L I N N

Kirchstraße 35 + Efeuweg 8
5760 ARNSBERG-OEVENTROP
Telefon (0 29 37) 63 72

adidas

Aller guten Dinge sind drei Streifen

VILLEROY & BOCH

HEINRICH
PORZELLAN

Melitta
Porzellanfabrik Friesland

In Ihrem Fachgeschäft:

WINTER

Glas – Porzellan
Gutenbergplatz 49

ARNSBERGER POST

Herausgeber: Annemarie Molitor, Oberglösinger Straße 55a und Ulrike Susewind, Oberglösinger Straße 48, beide in 5760 Arnsberg 2/Oeventrop.
Verantwortlich für den Gesamtinhalt: Franz-Josef Molitor.
Auflage: 16.000 verteilte Exemplare.
Erscheinungsweise: Wird jeweils am Mittwoch/Donnerstag vor den Langen Samstagen an die Haushalte in Alt-Arnsberg, Breitenbruch, Bruchhausen, Freienohl, Niedereimer, Oeventrop, Olpe, Rumbeck, Uentrop, Wennigloh und Hüsten-Ost verteilt.
Satz: Fotosatz-Studio Franz-Josef Molitor, 5760 Arnsberg 2/Oeventrop, Oberglösinger Straße 55, Telefon (0 29 37) 65 13.
Druck: Hans Busch, 5760 Arnsberg 2, Jägerstraße 23, Telefon (0 29 31) 30 71.
Telefonische Anzeigenannahme unter Telefon (0 29 37) 65 13 + 4 25 oder (0 29 31) 3o 71
Zur Zeit gilt die Anzeigenpreisliste Nr. 2 vom 1. August 1977.
Die Verwertungen von Mitteilungen, Anzeigenlayouts etc. durch andere als die Herausgeber ist – auch auszugsweise – nur mit Genehmigung derselben zulässig.

Preisbrecher bei Wortmann





Dieses Prachtstück für ganze

2.448:-

Wir machen das Beste aus Ihrer Wand. Ganz wie es Ihnen gefällt – und wenn diese Schrankwand nach mehr aussieht, als sie kostet, dann liegt das bestimmt nicht an mangelnder Qualität, sondern an unserem günstigen Einkauf und an unserer knallharten Kalkulation! Wenn Sie das bitte prüfen wollen: Geschmackvolle, stollenbetonte Anbauwand. Die Front und Blätter in echt Eiche, tundrafarbig, furniert. Die Aufleistungen zum Teil aus massiver Eiche. Mit indirekter Beleuchtung und Glasvitrine. Und das alles bestens verarbeitet – versteht sich von selbst!

Wohnwelt Wortmann

5760 Arnsberg 1 / Hüsten, an der B 7, Telefon: 02932 / 4197

Fundgrube für Gelegenheiten in unserem Mitnahmemarkt
Große Teppich-Abteilung
Günstige Finanzierung durch unsere Hausbank
P Großer Kundenparkplatz
Laufend Sonderangebote in allen Abteilungen

Vor 50 Jahren: VfR Oeventrop

Beim Durchblättern seiner Fotoalben entdeckte Josef Wrede (Wunnen Tex) dieses Foto. Es zeigt die Spieler des damaligen Vereins für Rasensport Oeventrop.



Obere Reihe von links nach rechts: Ferdinand Becker, Fritz Flinkerbusch, Theodor Franke (Säckel), Gottfried Gierse, Franz Kraas (Häsi), Johannes Köster – Untere Reihe: Johannes Pinke, Arnold Vornweg, Franz Schlupp, Fritz Jürgens und Willi Masseck.

Küche + Tisch

Muttertag: 10.5.
Schenken Sie der Mutter etwas, das sie sich selbst nie gönnt.



Küche + Tisch

ARNSBERG · AM BRÜCKENCENTER

Die gute Adresse
für Küchen- und Tischkultur.

Eine kleine Wolke

Da gibt es in Arnsberg, wie in anderen Städten auch, einen Verkehrsverein.
Und in Arnsberg, wie in anderen Städten, wird dieser Verkehrsverein aus Mitteln der öffentlichen Hand bezuschußt, und steht dafür im Kreuzfeuer der Kritik.
Wenn dies so ist und vielleicht auch so sein muß, so sollten sich die Mitglieder eines solchen Vereins doch zumindest den Vorwurf ersparen, daß 40% der geforderten Beiträge nicht gezahlt werden !
Oder legen 40% der Mitglieder keinen Wert auf die Arbeit des Verkehrsvereins ?

SGV Arnsberg

Sonntag, 3. Mai 1981:
Wanderung im nördlichen Teil des Arnsberger Waldes von Hohler Stein – Hoher Stein – Kallenhardt – Schloß Körtinghausen nach Hohe Lied. 25 km, Abfahrt um 8 Uhr mit Pkw ab VEW.
Sonntag, 10. Mai 1981:
Mit Bertl Balkenohl fahren wir gegen 8.20 Uhr mit dem Linienbus ab Hansa nach Hirschberg. Von hier durch das Naturschutzgebiet Hamorsbruch zum Stimm-Stamm, hier Pause. Dann über Moosberg nach Meschede. Rückfahrt mit der Bahn oder Bus.

13. Mai bis 18. Mai:
»Wandern und Wein«, auf den Spuren Götz von Berlichingens, gemütliche Wanderungen mit Marianne Menzebach und Ingeborg Seemann.
Sonntag, 17. Mai:
Mit Rudi Becker geht es über 14 km vom Hohen Lenscheid nach Endorf. Treffpunkt 9 Uhr an der Postbushaltestelle Johanniskapelle.
Donnerstag, 21. Mai 1981:
Der Donnerstagskreis – aber auch andere SGV-er sind willkommen – fährt nach Bremen. Dort wird die Kaffeerösterei »Eduscho« besichtigt, anschließend ein Bummel durch die Böttchergasse und das Schnoorviertel.
Samstag, 23. Mai 1981:
Bürgerschnadegang für alle Arnsberger. Treffpunkt 14 Uhr am Maximiliansbrunnen.
Sonntag, 24. Mai 1981:
Vogelkundliche Frühwanderung im Raum Rumbeck mit Wolfgang Frank. 5 Uhr ab Piuskirche., Rückkehr gegen 9 Uhr.
Donnerstag 28. Mai (Himmelfahrt)
Sternwanderung des Bezirks Mittelruhr nach Oeventrop, 12 km. 9 Uhr ab Teutenburg mit Paul Heinz Jochheim.
Samstag, 30. Mai:
Geologisch-botanische Wanderung mit Ursula Korn. Treffpunkt 14 Uhr Parkplatz »Streu« zwischen Altenhellefeld und Grevenstein. Wir treffen uns zur Abfahrt mit dem Pkw um 13.30 Uhr am VEW-Platz.
Sonntag, 31. Mai 1981:
Ausgangspunkt einer 25-km-Wanderung mit Hans Bierbaum ist Milchenbach im Rothaargebirge. Wir wandern über den Wildhöfer(725m) Härdler (756 m), Jagdhaus, Lenne zurück nach Milchenbach. Pkw und Rucksackverpflegung sind um 7.30 Uhr zur VEW mitzubringen.

SGV-Wanderjugend Arnsberg

9. und 10. Mai 1981:
Jugendgruppenleiterschulung in der JH Neuastenberg.
Donnerstag, 28. Mai 1981:
Bezirkssternwanderung verbunden mit Kinderwandertag nach Oeventrop. Anmeldung bei den Gruppenleitern.

4-sitziges Ledersofa,
schwarz, Rollen, lose Sitzkissen, zu verkaufen. Guter Zustand. Preis VB. Tel. 02937/6704

Die nächste ARNSBERGER POST erscheint am 4. Juni 1981 !

DESIGNO
EINRICHTUNGEN

Eine gepflegte Atmosphäre, vorbildliche Beratung und ausgesucht schöne Möbel prägen den Stil unseres Hauses. Bitte überzeugen Sie sich durch einen unverbindlichen Besuch.

MÖBEL
SCHRÖER
an der B7 am Bahnhof
Meschede – Freienohl

Quick-Snack
Ihr Imbiß im Brückencenter
Wir haben täglich das
besonders preiswerte
Gericht:
z. B. jeden Dienstag
ab 12 Uhr
Buchheisters
kesselfrische
Fleischwurst
Quick-Snack
Immer die appetitliche
Alternative!

Das Energie-Spar-Fenster

Intro-R von Roto

Roto Austauschfenster »Intro-R«

mehr Licht–
mehr Komfort–
mehr Schallschutz–
weniger Heizkosten

Roto Werksgarantie auf Wunsch mit Rolladen

Beratung und Lieferung

Schreinerei PLÖGER

5760 ARNSBERG 2
Steinweg 17a · Hüserstraße 1
☎ (0 29 31) 35 28 + 68 22



SAFARI touring
Die leichtesten Caravans im Markt

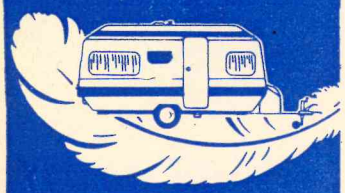

SAFARI LUX – 7 Modelle
für komfortable Freizeit

WOHNWAGEN KEMPER
Arnsberg 2-Niedereimer
dir. a.d. B 7 · Tel. 0 29 31 / 65 00

Ständig Sonderpreise!

CI WILK

Übernehme
Wohnungseinheiten aus Nachlässen mit sämtlichem Inventar und Entrümpelungen
Josef Wulf
5760 Arnsberg 2, Seißenschmidtstr. 8
☎ (0 29 31) 1 06 46

Tips für Jäger und Naturfreunde

Kennen Sie Rudi, den röhrenden Hirsch aus der Eifel? – Nein? – Dann rufen Sie die Telefonnummer 06 11/63 80 01 an. Wählen Sie aber bitte vorsichtig, damit sich Rudi nicht erschrickt.

Bedachungsartikel · Isolierbaustoffe
FULGURIT-Blumengefäße
Blumenkästen · Blumenschalen
BURKHARD WEBER
Großhandel
Industriegebiet Brumlingsen, Wildshausen
Telefon (0 29 37) 63 98

Statt Eintonner fahren. Tausende sparen. Fiat 900 E.

Umsteigen auf Wirtschaftlichkeit: Überall dort, wo ein Eintonner etwas zu groß und viel zu teuer und ein PKW-Kombi viel zu klein ist, bieten wir Ihnen mit dem Fiat 900 E die wirtschaftliche Lösung. Das rechnen wir Ihnen gerne vor.

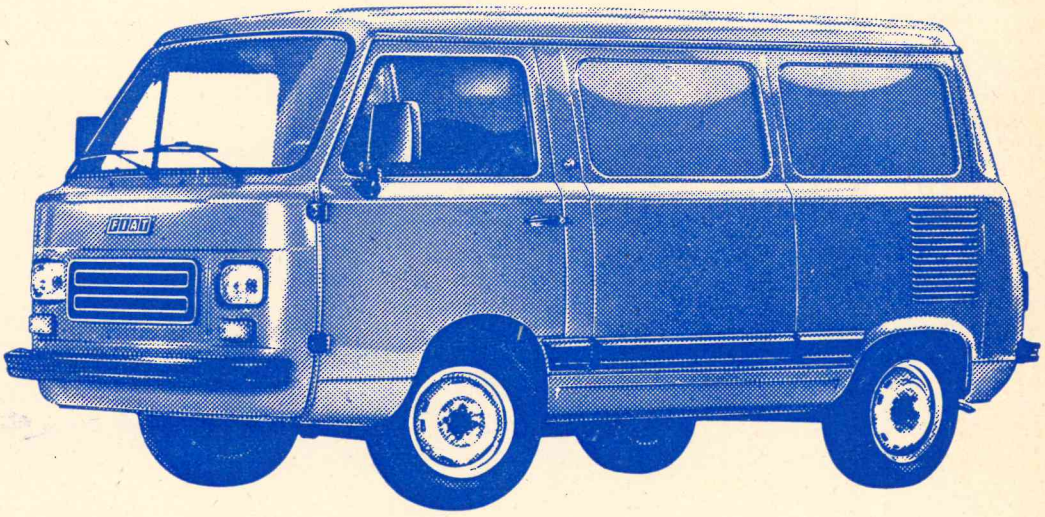

Den gibt's bei uns als ● Kastenwagen (Abb.) ● Hochraumkastenwagen ● Kombi ● Panorama (Bus). Der Fiat 900 E Kastenwagen kostet bei uns wie abgebildet

DM 11.000,–

Dieter Zantner

Wannestraße 4 · Telefon (02931) 6789
5760 ARNSBERG 2

FIAT

10 Jahre sind's nun her

Am 6. Mai 1971 verstarb Arnsbergs beliebter Gastwirt Theo Schlinkert (Schlinkerts Bumm)

Seine Freunde und Gäste haben ihn alle noch in bester Erinnerung. Man konnte ihm alles anvertrauen. Er war verschwiegen wie ein Beichtvater, immer freundlich und zu allen Schandtaten bereit. War einer seiner Gäste mal klamm so konnt man ihm bedenkenlos ein »Lättchen« dahin hängen. Der »Fall« wurde dann im berühmten dicken Block »aktenkundig« gemacht.

Am Freitag, dem 8. Mai 1981 treffen sich nun noch einmal Theos Freunde und früheren Gäste um bei einem gepflegten DAB die guten alten Zeiten noch einmal Revue passieren zu lassen.

Als Gäste werden u. a. erwartet: Seine Skatbrüder Ernst, Hans und Nachfolger Strünker; der Samstagabend-Stammtisch (knake, Bubi, Rudi & Co.); die Schützen; alle Arnsberger Rentner (u. a. Steinbrinks Karl, Bausen August sen., Hahnebecks Herbert, Kloppen Otto, Rustemeiers Heini, Grassmanns Walter, Kuhnerts Fritz), Bexen Ommi, Meyers Hubert, Juchmanns Jupp, Löns, Lobbi. die Cannsteine, Scheffers Heinz, Stecher und Schwager, Felix, Kösters Seppel

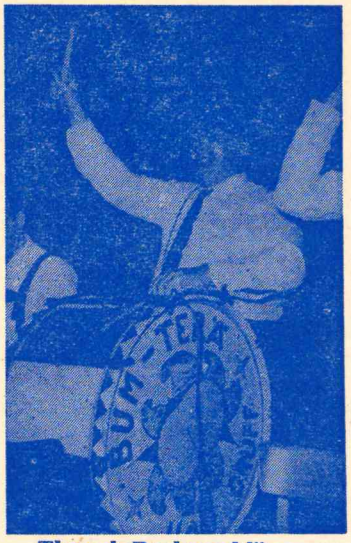

Theo als Paukenschläger

(auch wenn Schalke absteigt), Feger, Volz Rudi, Zigarren Albert, Vollmers Lullu, Moppi II, die Stiefermänner, Bierbaums Hänschen, Radings Fitti und die ganze Bundespost, Wollmeiners Emmerich, Rösen Hermann, Platenkuchen II, Hellmeisters Theo, Maly, Otti, Kricks Hahn, die Sonntagsmorgens-Eierbänkler: Heinz, Gerd, Charly u. Bobby.

Aus Oeventrop werden eingeflogen: Ziegen Werner, Speckenheier und Henken Fitti. Aus Rumbeck kommen Flachs Erich und Bausen Ferdi. Schäfers Fritz aus Wennigloh u. Harry aus Uenetrop. Postwirt Franz-



Theo, Alla, Neffe Jürgen und »Harraß«



Königspaar 1964



Stammtisch transportiert Korten »Wassermann« (+) ab.

Josef Becker aus Hellefeld hat ebenfalls sein Erscheinen angekündigt. Die Begrüßungsansprache hält Schüsselers Herbert. Die Bedienung übernimmt wie in alten Zeiten: LU. Und die Blaskapelle spielt Theos Lieblingslied »Lippe Detmold«. (Rocholls Fritz schlägt die hauseigene Pauke [Bild]. Gertrud hat eine Lokalsrunde genehmigt.

Also am 8. Mai nichts wie hin zu Schlinkerts Bumm (Einlaß ab 16.00 Uhr.

DER BESTE RAT: JETZT RUHRKOHLE-VORRAT!

RUHRKOHLE SERVICE Heizwert ist mehr wert

Ihr Ruhrkohle-Service-Händler

Josef Sauerwald

5760 ARNSBERG 2

Grafenstraße 28-29

Tel. (0 29 31) 1 02 65

Autolackiererei

GEISSLER GMBH

Zu den Werkstätten 25

(Hinterm Bahnhof)

Tel. (02931) 1 28 18

5760 ARNSBERG 2

Knirps

Koffer

Lederwaren

Schirme

Handschuhe

preiswert

und gut

Knirps-Wetter

Rickert

Arnsberg, Promenade 2



Mobil Schmierstoffe · Mobil Heizoel

B. Grüne & Sohn

5760 ARNSBERG 2

Hellefelder Str. 84 - Ruf (0 29 31) 1 07 35

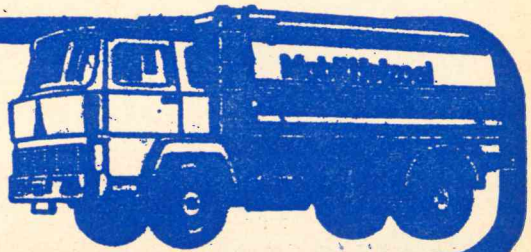

Herzlich Willkommen



Dortmunder Actien-Brauerei

neheimer automarkt

Gebrauchtwagen-
Offensive
„MAI ' 81

Da macht der Gebrauchtwagenkauf Spaß!

- **14 Tage Umtausch-Garantie**
  Für alle Fahrzeuge bis DM 4.000,–
- **Jahres-Garantie**
  Für alle Fahrzeuge ab DM 3.000,–
- **Vollgetankt**
- **Fix und fertig zugelassen**
- **Komplett, alles im Preis enthalten. Trotzdem Mini-Preise!**

Wir bauen unser Gebrauchtwagenlager ab.
Kommen Sie trotzdem mit Ihrem alten Gebrauchten.
Wir lassen mit uns reden!

Und nach dem Kauf:
Wenn was ist, wir sind für Sie da!



Rufen Sie uns an!
Noch besser: **Kommen Sie. Überzeugen Sie sich!**

Ford Haupthändler

5760 ARNSBERG 1
Im Ohl 4
Tel. (0 29 32) 2 30 48

autohaus baum

Nr. 5 32. Jahrgang 6. Juni 1981 An alle Haushaltungen!



ARNSBERGERPOST

70 JAHRE SCHÜTZENVEREIN UENTROP e. V.

Von Klaus Rappold

Aus dem »Fußballclub Germania Uentrop«, welcher im Jahre 1911 auf Hachmanns Treppe gegründet wurde, ging nach einigen Umwandlungen der Schützenverein Uentrop hervor. Josef Hachmann fügte damals als 1. Vorsitzender die Dorfjugend zu einer Gemeinschaft zusammen.

»Auf Rath's Scheune« feierte man das erste Gemeindefest. Als sich im Jahre 1913 verschiedene Interessengruppen (Fußball, Gesang, Theater und Schützen) bildeten, wurde der »Fußballclub Germania« in den »Männer- und Jünglingsverein Einigkeit Uentrop« umgewandelt. Den Vorsitz übernahm Josef Brüggemann. 1914 sollte esrtmals ein großes Fest unter einem Zeltbau in »Kloidt's Loch« (vor Brassen) stattfinden. Das Zelt mußte in Eigenleistung errichtet werden. Als Hum-

(Bitte umblättern)

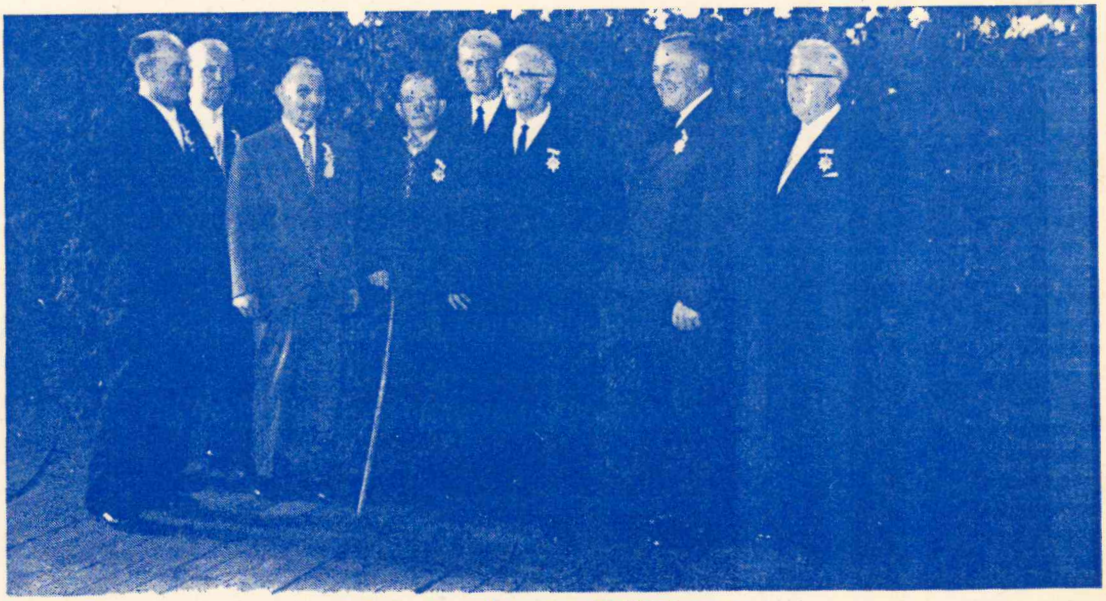

Die Gründer des Schützenvereins Uentrop e. V. 1911:
Joh. Drepper, A. Rath, H. Hachmann, A. Schulte, A. Rappenberg, Wilh. Schüttler, K. Bornemann, Joh. Schüttler

DAS GROSSE FEST DER KLEINEN PREISE

Kinderland:

Kinder- Pull. u. Rollis 5,-/7,-
Kinder-Nicky-Pull. 9,-
Kinder-Blusen 9,-
Kinder-Cordwesten 9,-
Kinder-Röcke, bunt 15,-
Kinder-Hosen 5,- / 9,-
Kinder-Cordhosen 19,-
Kinder-Cord-Latzhosen 29,-

Für Garten und Balkon:

Druck-Decken in vielen Größen:
80 x 80 5,-
130 x 160 19,-
160 ø und 180 ø 29,-

Aus dem Wäschelager:

Damen-Nachthemd 15,-
Damen-Nachthemd lang 26,-
Kinder-Schlafanzug 12,-
Herren-Schlafanzug 20,-

Damen-Hemd 6,-
Damen-Slip 1,90

Damen-Konfektion:

Sommer-Röcke Tupfen 15,-
Leinen-Blazer 39,-
Popeline-Mäntel ab 99,-
Karo-Blusen 15,-
Tupfen-Blusen 19,-
Flanell-Blusen 19,-

Specht
Ihr Modehaus in Arnsberg

pert's Anton, durchgeschwitzt auf einer Ecke des Holzgerüstes sitzend, von Hermann Rath den Kriegsausbruch erfuhr, zog er kräftig an seiner arg strapazierten Pfeife und meinte: »Aist wärd dat Telt färrik maket un dann gok innen Kreik !«

Das erste Schützenfest wurde 1921 unter Hauptmann Hermann Kloidt und mit dicken Geldbrieftaschen gefeiert. Ein Glas Bier kostete 5.000 Mark. Den Vogel holte Theo Brasse von der Stange.

Unverheiratet, rein und unbescholten sollte die Königin sein, so schrieben es die Statuten vor. Über die Art der Kontrollen und Feststellungen, ob dem auch so war, schweigt sich der Chronist leider aus. 1929 löste Ludwig Meschede Josef Brüggemann als 1. Vorsitzenden ab. Vor 50 Jahren – 1931 – zwang Franz Lange (er wurde vor wenigen Monaten zu Grabe getragen) den Schützenvogel zur Aufgabe. Als Königin erkor er sich Schmidtbauers Lisbeth genannt »Lieschen«. Weil der Himmel in diesem Jahr alle Schleusen ununterbrochen geöffnet hatte, mußte Adjutant Fritz Stahlmecke (Bürst) die Königin auf Händen unter das Festzelt tragen. Mit Hachmanns Heini (Topp) hatte er sich vorher für diese Aufgabe ausgiebig gestärkt. Beide waren durch das Fenster in Langen Häuseingestiegen und hatten dort alles verspeist was greifbar war. Auch den herzhaften Kartoffelsalat, welcher für den Vorstand bestimmt war, hatte das letzte Stündlein geschlagen. »Das sind bestimmt die Katzen gewesen«, gab Bürst später zur Aufklärung an.

Nach anfänglichem Aufschwung legte der 2. Weltkrieg das Vereinsleben gänzlich lahm.

Die erste Versammlung nach dem Kriege fand am 2. Mai 1948 statt. Sie wählte Dolf Schulte zum 1. Vorsitzenden und Hauptmann. Mit vereinten Kräften baute man von 1952 bis 1954 die Turn- und Sporthalle (heutige Schützenhalle). 20 Schützenbrüder meldeten sich 1957 spontan für den Kauf einer neuen Schützenuniform. In diesem Jahr übernahm Josef Stirnberg den Vereinsvorsitz und Johannes Huxol wurde Schützenhauptmann. Ab 1963 kommandierte Friedhelm Rath die Schützen. 1964 konnte der Hallen-innenausbau fertiggestellt werden. Weil von den verschiedenen Interessengruppen nur die Schützenabteilung überdauerte, wurde 1969 der »Männer- und Jünglingsverein Einigkeit Uentrop« in den Schützenverein Uentrop e. V. umgewandelt. Als 1. Vorsitzender und später als Schützenhauptmann übernahm 1970 der Verfasser dieser Zeilen die Vereinsführung. Die Generalversammlung schnitt 1971 einen alten Zopf ab : Sofort konnten verheiratete Frauen Königin werden. Das Kontrollproblem der Rein- und Unbescholtenheit wurde so elegant umgangen. Die Einweihung des ausgebauten Gesellschaftsraumes fand 1972 statt. Als im Jahre 1975 die Kommunale-Neugliederung vollzogen wurde, übernahm der Schützenverein weitere gesellschaftspolitische Aufgaben. Heute ist er mit 154 Mitgliedern der einzige Verein des Ortsteils Uentrop der sich für das Gemeinschaftsleben und für den gesellschaftlichen Zusammenhalt verantwortlich zeigt.

Mit dem einzigen noch lebenden Mitbegründer, Kaspar Bornemann, blickt der Schützenverein in diesem Jahr auf eine 7ojährige Vereinsgeschichte zurück. Die Jubiläumsfeier findet im kleineren Rahmen am Schützenfestfreitag statt.

Für das bevorstehende Schützenfest am 12., 13. und 14. Juni 1981 ist man in Uentrop bestens gerüstet. Am Freitag beginnt um 20.30 Uhr, nach dem Vogelaufsetzen, die 70jährige Jubiläumsfeier. Zu dieser Feier sind alle ehemaligen Königinnen und Könige besonders herzlich eingeladen. Der Propstei-Kirchenchor unter der Leitung von Musikdirektor Gustav Biener wird die Feststunde musikalisch umrahmen. Anschließend spielt das BITTNER-TRIO zum Schützenball auf.

Der Samstag beginnt um 14.30 Uhr mit dem Schützenhochamt und der Totenehrung. Um 16.00 Uhr werden das Königspaar, der Geck und die Jubilare abgeholt. Der Empfang der Ehrengäste und die Ehrungen schließen sich um 18.00 Uhr an. Nach dem Kindertanz beginnt um 20.30 Uhr ein großer Schützenball mit der Musikkapelle Voßwinkel unter Leitung von Kapellmeister Fred Langer.



Das amtierende Königspaar: Klaus und Theresia Rappold

Am Sonntag ist um 9.00 Uhr Abmarsch zur Vogelstange. Um 17.00 Uhr werden die neuen Regenten abgeholt, und um 20.00 Uhr findet eine große Polonaise durch Kühns Park statt. Ein Schützenball als Festausklang schließt sich an.

Die Bewohner Uentrops werden gebeten, an allen Festtagen zu flaggen.

Folgende Ehrungen werden am Schützenfestsamstag vorgenommen :

25jähriges Jubelpaar: Karl-Heinz Rath und Luise Knepper geb. Brüggemann.

70jährige Mitgliedschaft: Kaspar Bornemann.

60jährige Mitgliedschaft: Hubert Lehmenkühler



Das Jubelpaar Karl-Heinz Rath und Luise Kneer geb. Brüggemann

DESIGNO EINRICHTUNGEN

Sie möchten mehr aus Ihrer Wohnung machen? Kein Problem! Besuchen Sie unsere Designo-Ausstellung, dann wissen Sie, wie schön man heute wohnen kann.

MÖBEL SCHRÖER
an der B7 am Bahnhof
Meschede – Freienohl

Wählen Sie schon jetzt, was Sie schon lange lernen wollten
Abendkurse in Oeventrop
für Jugendliche und Erwachsene
Schreibmaschinen-Kurs
Stenografie-Kurs – Buchführungs-Kurs
Nur begrenzte Teilnehmerzahl. Abschlußzeugnis.
Kursbeginn nach den Sommerferien
Interessenten melden sich bitte spätestens bis zum
15.7.1981 bei Schreibwaren W. Hömberg, Inh.: R. Hömberg, Kirchstraße 55, Tel. 02937 / 317
Dort liegt, zum unverbindlichen Eintrag für eine persönliche Kursberatung eine Liste aus.
Kein Schreibmaschinenverkauf – Keine Fernkurse
LEHRINSTITUT SCHEIDEGGER

Picknick-Körbe
Blumenkörbe
Präsentkörbe
Einkaufskörbe
Korblampen
Blumenampeln
Wo?
im Deko-Shop
Groß- und Einzelhandel
Clem.-Aug.-Str. 12

Bis 30% Nachlaß auf Katalogpreis
bei kurzfristiger Buchung (6 Wochen vor Reisebeginn)
bei „Fortuna"-Reisen
für
alle Reiseziele!
REISEBÜRO LUIG
ARNSBERG 1 + 2
(0 29 31) 33 20
(0 29 32) 2 96 66

BIRKENSTOCK
Naturform-Sandalen,
Pantoletten, Clogs

Neu
im Programm
bei

Schuh Prange
Arnsberg 2 · Steinweg

Wir führen:
Lern Mobile
für behinderte Kinder

Orthopädie-Technik **Knapp**
Clemens-August-Straße 43 · Telefon (0 29 31) 1 66 17
5760 Arnsberg 2

Bedachungsartikel · Isolierbaustoffe
Dachlatten · Schalung
Blumenschalen · Blumenkästen
liefert preiswert frei Haus:
BURKHARD WEBER
Großhandel
Industriegebiet Brumlingsen, Wildshausen
Telefon (0 29 37) 63 98

FARBEN·TAPETEN
AH
BODENBELÄGE

Ihr Fachgeschäft bietet:

Teppich- und PVC-Böden
in großer Auswahl.

PREISE,
die sich sehen lassen können!

z. B.
Schlingenware, 400 cm breit qm **6,95**
z. B. PVC-Ware 200 cm breit qm **9,45**

Wir beraten Sie fachmännisch, wir messen und liefern frei Haus.
Wir sind auch später für Sie da.
Wir verlegen auf Wunsch promt und preiswert.
Wir führen Tapeten, Farben und Werkzeuge in Handwerksqualität.
Große Auswahl in Brücken, Tischläufern usw.

Alfred
HACHMANN
Malermeister
Hohe Straße 19
5760 Arnsberg 2 - Oeventrop 0 29 37 723

MÖBEL Krause
Ihr leistungsstarker Partner beim Möbelkauf

Stiftung Warentest, Ausgabe Januar 81:

Alle 5 von uns geführten Markenküchen erhielten das Qualitätsurteil „gut".

zeyko Anbauküchen
ALNO Anbauküchen
POGGENPOHL
SieMatic DAS KÜCHENSYSTEM
NIEBURG
Maßstab für Küchenqualität

ENTSPRECHEND IST UNSERE LEISTUNG:
Erstklassige Beratung und Montage.

Preise, die wesentlich unter den unverbindlichen Preisempfehlungen der Hersteller liegen.

5760 Arnsberg 2 · Am Bahnhof · Telefon 10709

Arnsberger Bilderbuch

von KLEMENS PRÖPPER (64)

Das war in Arnsberg, in guter alter Zeit: Da ging der getreue Seelenhirte so ganz getrost über die Berliner Straße (die man später Königstraße benannte), um seinen gewohnten Morgenspaziergang zu machen.

Wie er so sinnend fürbaß schritt, die Hände auf dem Rücken verschränkt, tönt auf einmal Gesang an sein Ohr. Es war eine Mädchenstimme, nicht gerade schön und wohlklingend, aber doch recht mit Herz und Inbrunst tönend und wohl im Kölner Dialekt gesungen:

»Jroßer Jo-hott, mer lobe dich, Häär mer prei-hei-se da-hei-ne Stär-ke ...«

Der Pfarrer lauschte lächelnd. Schließlich konnte er es sich nicht verkneifen, schnell mal durch die Seitentür in den Hofraum zu treten, wo halb im Kellergeschoß die Küche des Hauses lag und das brav singende Dienstmädchen just die Kaffeemühle zwischen den Knien drehte.

»Ei, guten Morgen,« sprach der Pfarrer durch's offene Fenster, »das lob ich mir. Solche Frömmigkeit am Morgen. Singen Sie öfter solch schöne Gesänge?«

Treuherzig schaute der dienstbare Geist auf und antwortete: »Enää, dat jerade nit, Härr Pastoor; nur wenn ich dem jnädigen Herrn und der Jnädigen die Frühstückseier kochen muß.«

»Eier kochen?« fragte der hochwürdige Herr erstaunt zurück.

»Jajoodaat! Für weiche Eier sing ich eine Strophe, für harte zwei ...«.

Schwund

Heutzutage gibt es keine Dienstboten, keine Dienstmädchen, keine Minna mehr, es sei denn, nur noch als betagte wohlbehütete Perle die längst zur Familie gehört, weil sie alle Kinder aufwachsen sah und nun Mitsprache-Recht hat. Ein Stück von früher ...

Nur noch wenige »herrschaftliche Villen«, die oben unterm Dachfirst kleine Fensterchen oder kleine »Kuckucke« auf dem Dach und dahinter allerkleinste Mansardenstübchen haben, erinnern an die begehrten guten Geister von ehemals, die man jetzt »Hausangestellte« nennt, so man hat.

Erst unlängst wurden zwei Villen – Rechtsanwalt Müller und Brauerei Höynck – die noch Dienstboten-Luken unterm First hatten, an der Rumbecker Straße überm Gutenbergplatz abgerissen. Im tief ausgeschachteten Erdreich erkennt man noch Spuren der alten Höynckschen Ziegelei, über denen sich später die Arnsberger Löwenbrauerei erhob. Nun steht nur noch die Tor-Einfahrt, jäh am Abhang, verkündend, daß das Bier hier alle ist. Ein wenig höher steht einsam die Eingangspforte zum Wohnhaus, ohne jedoch Eingang zu bieten oder einladend bitten zu können. Man würde sofort »reinfallen« in die Ausschachtung.

Terrassenförmig und augenscheinlich recht passabel wächst aber dort im großen Gelände das neue Amt für das, was dem Staat so fehlt, die Finanzen.

Früher verwalteten Landpfennigmeister bzw. Oberkellner die Finanzkassen der Bürger und Kurfürsten. Der preußische Staat baute Finanzämter, die auch heute noch in Mode gebliebn sind. Allerdings sind diese für die großen Steuerwünsche des armen Staates zu klein geworden.

Neues vor Jahrzehnten

Das zu klein gewordene Arnsberger Finanzamt an der Löckestraße wurde 1922/23 (mit 9 Wohnungen) durch das Stadtbauamt Arnsberg von Stadtbaurat Dr.-Ing. Karl Freckmann erbaut. Als Kreisbaurat ab 1923 baute Dr. Freckmann auch u.a. 1924 das Haus für den Ruhrverband (Löckestraße), die Spar- und Darlehnskasse Oeventrop (1927-28), einen repräsentativen Anbau zum Kreiskinderheim auf Norderney (1928), ein Verwaltungsgebäude Wedinghauser Str. u. zwischenzeitlich die Schulen in Hellefeld, Balve, Enkhausen, Amecke, Echthausen u. a. m.

Zahlreiche Kriegerehrenmale wurden von ihm entworfen und manche Auszeichnung, Ehrenpreise zeugen von seinem hochqualifizierten Können als Baumeister, das damals selbst im kleinen VEW-Schalthaus an der Jägerbrücke – wo gäbe es heute noch solche Gestaltung? – seinen sichtbaren Ausdruck fand.

Kurt Rüther, Hochbautechniker aus Arnsberg, der ab 1926 seine Lehre unter Dr. Freckmann machte und noch manche Jahre mit ihm zusammen war, erinnert sich noch heute gern an seinen Meister: » Er war nicht nur dienstlich, sondern auch außerdienstlich ein hervorragender Mensch.« Auch Josef Knickenberg, Oberbaurat i. R., weiß, wie manche andere, von der ersprießlichen Zusammenarbeit am Kreisbauamt zu berichten.

Baumeister des Herrgotts

Dr. Freckmanns besondere Liebe galt kirchlichen Bauten, wie z. B. der wunderschönen Kirche St. Maria Magdalena zu Bruchhausen (1925/26), der St.-Rochus-Kapelle zu Sundern (1926/27), der Theresienkirche Weferlingen/Sachsen, der Kirche zu Rosslau an der Elbe (1926), den Kapellen Volkringhausen und auf dem Hohen Lenscheid (1931), in Ried am Rhein, in Amecke . . . Die Reihe nimmt kein Ende.

Der versierte Architekt kam durch seinen Bruder Wilhelm Freckmann, der von 1919 bis 1924 Kaplan an der Propstei St. Laurentius war und mit seinen Eltern im Propteigebäude wohnte, nach Arnsberg, wo sich ihm ein reiches Betätigungsfeld bot. Er baute auch die Arnsberger »Elf Apostel« auf der Rumbecker Höhe, die ihm anfangs herbe Kritiken einbrachten; als Denkmalpfleger des Kreises stand er in enger Zusammenarbeit mit dem Landeskonservator. Hervorragend war auch seine schriftstellerische Tätigkeit über Kunst, Reisen, Musik, über die Hofkirche zu Dresden, überhaupt über manche bekannte Bauten. Besondere Bedeutung erhielt die maßgebliche Mitarbeit am »Neuen Großen Herder« zu Kirchenbau- und ähnlichen Fragen. Noch spät – im Ruhestand – schrieb er ein vielbeachtetes Buch über »Proportionen in der Architektur«.

Flucht

Den Machthaber der Zeit von 1933 - 1945 war Dr. Freckmann wegen seiner offenen Gradlinigkeit höchst unbequem. Die ihm schwer abgerungene, einzige Konzession an damals, ist ein schmiedeeisernes Gitter über der Haustür zum neuerbauten Kreishaus an der Wedinghauser Straße, mit versteckten Hakenkreuzen in dem Geviert. Die Lage spitzte sich mehr und mehr zu. Er war längst mit der Arnsberger Apothekerstochter Margret geb. Schwarz, verheiratet und wohnte in dem von ihm 19. gebauten schmucken Doppelhaus der Kreisverwaltung an der Ringstraße, als er – zur nachtdunklen Zeit – von guten Freunden vertraulich gewarnt wurde, weil für den andern Tag (1.10.1938) seine Verhaftung geplant war.

Dr. Freckmann mußte sofort bei Nacht und Nebel fliehen und entkam glücklich nach Holland, indes

(Bitte umblättern)

Die nächste ARNSBERGER POST erscheint am 4. Juli 1981



Guten Morgen, Geld.

Wenn's um Geldanlage geht — Sparkasse

Zeit ist bei der Geldanlage ein wichtiger Faktor. Denn da heißt es, zum richtigen Zeitpunkt die richtige Entscheidung zu treffen. „Aktuelle" Informationen aus der Zeitung sind da oft schon „Schnee von gestern". Deshalb braucht man den schnellen, direkten Draht zu den Börsen der Welt — und den haben die Spezialisten der Sparkassen. Sie sind Profis für Aktien, Wertpapiere, Fonds und Termingeschäfte. Wenden Sie sich also an unsere Geldberater. Dann können Sie morgens mit Vergnügen den Wirtschaftsteil Ihrer Zeitung lesen.

Der Geldberater:
der persönliche Service Ihrer Sparkasse.

Sparkasse Arnsberg-Sundern

MARKISEN
FENSTER
GELÄNDER
TÜREN
GARAGENTORE

RAINER FINKE
KUNSTSCHMIEDE · METALLBAU
5760 ARNSBERG 2
RUHRSTRASSE 27a · RUF 3006

Schichtdienst Ausübende, zu denen Gastronomen, Kellner, Sicherheitskräfte, Bedienstete bei Bahn und Post und viele andere gehören, versäumen oft sie interessierende **Fernsehsendungen.** Ihnen kann geholfen werden! Ein gutes **FISHER-Videogerät für 1698,– DM** zeichnet die gewünschte Sendung auf, die zu jedem späteren passenden Zeitpunkt über das normale Farbfernsehgerät abgespielt werden kann. Dieses sehr preiswerte Gerät mit über 3 Stunden Spielzeit pro Cassette, das wir besonders empfehlen, ist ausgereift, robust, zuverlässig, bewährt und leicht zu bedienen. Wir geben Interessenten gerne Gelegenheit, es zu Hause auf Probe kennenlernen. Dahin gehenden Wünschen können wir gerne nachkommen. Ab sofort verleihen wir Cassetten mit Filmen für jeden Geschmack.
Besuchen Sie unsere Fachabteilung
für Fernseh, Video, Hi-Fi.

RADIO BUCHARDT

Lassen Sie sich bei uns die neue »Wolf-Senator-Mäher-Serie« zeigen und vorführen!

Premiere '81
»SENATOR«
Die neue Dimension in
Komfort, Sicherheit u. Leistung.



Warentest: »GUT«

Überzeugen Sie sich von den hervorragenden Vorteilen der WOLF-Senator-Klasse. Testen Sie die neue Senator-Klasse jetzt in unserem:

Warentest: »GUT«

WOLF-MÄHER-CENTER

Schwartekopp

Im Zentrum von Arnsberg 2 · Telefon (02931) 10333

»Das leistungsfähige Arnsberger Fachgeschäft«

Was wir als Kürschner-Fachgeschäft so alles können . . .

+ in allen Pelzfragen fachmännisch beraten
+ kleine und große Reparaturen ausführen
+ Pelze modisch ändern
+ Pelze nach Maß arbeiten
+ Pelze aufbewahren
+ Pelze reinigen und pflegen

Wer kann denn das sonst noch ?

Pelze sind unser Handwerk und wir sind Meister darin !

Pelzmoden REISS
Arnsberg 2 Clemens-August-Str 19
Telefon (0 29 31) 1 04 40

Knirps

Koffer
Lederwaren
Schirme
Handschuhe
preiswert
und gut

Knirps-Wetter

Rickert

Arnsberg, Promenade 2

die Familie – schon bald ihres Heimes verwiesen – zunächst im elterlichen Haus am Alten Markt bei Apotheker Förster (Schwester und Schwager) Zuflucht fanden. Wenige Monate später begab sich Dr. Freckmann nach Brasilien, wo er durch Vermittlung des jüdischen Kaufmannes H. Neuwahl (früher Porzellangeschäft in der Königstraße) in einem Schweizer Architekturbüro Arbeit fand. Der Familie wurde die Ausreise verwehrt; sie folgte ihm erst nach dem Kriege.

Unterdeß gab es für Dr. Freckmann auch in Brasilien ein reiches Betätigungsfeld. Er lernte die Landessprache, machte sich selbständig und entwarf, plante und baute. So wuchsen in langen Jahren an 40 Kapellen, Kirchen, Kathedralen, von denen die großartige Kathedrale in Juiz de Fora ein krönendes Zeugnis ablegt.



Kathedrale in Juiz de Fora (Brasilien)

Erinnerungen

Nach Rückkehr ins Heimatland 1952 kaufte sich der Gotteshaus-Erbauer bald in Boppard/Rh. ein Haus, wo er einen geruhsamen Lebensabend an der Seite seiner Gattin verbrachte, aber nicht, ohne sich auch weiterhin in Wort und Schrift fachkundlich zu betätigen. Er starb im Alter von 86 Jahren. –

Von Frau Margret Freckmann-Schwarz kommen jedoch häufig noch Grüße in die Heimat Arnsberg. Mitunter ist sie es selber, um Neffen, Nichten, Freunden und Bekannten »Guten Tag« zu sagen, überhaupt um Erinnerungen wieder aufzufrischen, z. B. mit Anne Marion, der Schauspielerin, die nun 79jährig nach erfolgreicher Bühnentätigkeit in der Heimatstadt Arnsberg verstarb.

Anne Marion

Damals, in jungen Jahren, als sie noch Annemarie Müller hieß, stand sie im Arnsberger Laienspielkreis noch mit Karl-Heinz Peters, Else Schulte-Göckeler, Berta Kleemann, Erich Rohe, Walter Dinkloh und Frau Else geb. Regenhardt und v. a. – meist in Stücken des begabten Arnsberger Schriftstellers Georg Engel – auf den Bühnen des Casinos, der »Urania« oder der kleinen Schützenhalle. Oder sie deklamierte Gedichte von Tilly Pöpperling, Johanna Baltz, Margarethe von Gottschall und anderen guten Arnsberger Dichtern.

Nach dem Lyzeum begann die 17-jährige (1919) ihre Laufbahn an der Schauspielschule Kassel, wo schon damals ihe »besondere Begabung und ihre sprachliche Modulationsfähigkeit« gerühmt wurde. Sie debütierte 1925 am Schauspielhaus Pforzheim, kam nach St. Gallen (Schweiz) und war von 1928 bis 1938 am Oberschlesischen Landestheater Beuthen (mit Kattowitz, Hindenburg, Gleiwitz u. a.) tätig, um sich dann an das Deutsche Theater in Meml zu begeben. Die liebevoll in vielen Bänden zusammengefaßten Kritiken sind das beste Spiegelbild ihres großartigen künstlerischen Schaffens, das auch in zahlreichen Gastspielen in anderen Schauspielhäusern und auf unzähligen Rezitationsabenden stürmischen Beifall fand. Am Stadttheater zu Bremerhaven schlossen sich über zwei Jahrzehnte erfolgsgewohnten Wirkens an. Es war insgesamt eine lange Spanne erfüllten Lebens mit Shakespeare, Schiller, Lessing u. a. im Schauspiel oder Rilke, Hölderlin, Weinheber u. a. in der Deklamation. Mehr als vierzig Jahre sah und hörte man begeistert die »Künstlerin mit dem klassischen Profil und den dunklen Augen«. –

Ruhe

Nach Bremerhaven sagte Anne Marion (1962) der Bühne Lebewohl und ging in den verdienten Ruhestand ins elterliche Haus auf der Königstraße nach Arnsberg zurück, nicht ohne jedoch immer mal wieder irgendwie künstlerisch in Aktion zu treten. Öfter war sie auch Ehrengast bei der Landsmannschaft der Oberschlesier in Arnsberg. Dr. Kwoll begrüßte und feierte sie dann – sie war noch manchem von Oberschlesischen Landestheater bekannt und sogar nahestehend – liebevoll als »Oberschlesische Arnsbergerin«. Nachdem ihre einzige Schwester starb und sich Anne Marions Gesundheitszustand verschlechterte, begab sie sich in die Obhut und Wohlgeborgenheit der Clemens-Schwestern im Caritas-Heim Arnsberg, wo sie noch manche besinnliche Stunde, manche Feier mit Rezitationen krönte.

Alte Freunde. Kollegen, Schriftsteller, Künstler aller Gattungen, kamen öfter mal eben hereingeschneit. In den letzten Tagen noch war es die berühmte Luise Rinser, die sich zwischen Lesungen in Dortmund und Hagen die Zeit nahm, um ihrer Freundin Anne Marion in alter Verbundenheit die Hand zu drücken.

Abschied

Nun nahm die bescheidene Anne Marion auch von der Bühne des Lebens – fast unbemerkt – Abschied. Die Bremerhavener-Stadtverordneten-Versammlung, und das Theater-Ensemble widmeten ihr, die dort von 1941 bis 1962 »eine der prägnantesten und beherrschenden Darstellerinenn in einer Fülle eindrucksvollster Bühnengestaltung« war, einen ehrenvollen Nachruf und die Nordseezeitung schrieb von der Darstellung echten Menschentums in voller Wahrheit, in eindringlicher Einfachheit und in verborgener Liebe«.

Anne Marion hinterließ ein Vorbild tiefer Frömmigkeit, größter Hilfsbereitschaft und heiterer Glassenheit. Der Landsberger Hof mit seinem Sauerland-Museum wird ihr nun in der Reihe Sauerländischer Künstler und Persönlichkeiten ein Gedenken bewahren.

Ihren letzten Wunsch aber, noch in der Familiengruft auf dem Eichholzfriedhof begraben zu werden, mußte ihr die Heimatstadt versagen. Eine Ausnahme sei nur möglich, wenn . . .

Dieses »Wenn« als Ausnahme war nicht gegeben. –

Das Energie-Spar-Fenster

Intro-R von Roto

Roto Austauschfenster »Intro-R«

mehr Licht – mehr Komfort – mehr Schallschutz – weniger Heizkosten

Roto Werksgarantie

auf Wunsch mit Rolladen

Beratung und Lieferung:
Schreinerei PLÖGER
5760 ARNSBERG 2
Steinweg 17a · Hüserstraße 1
☎ (0 29 31) 35 28 + 68 22

immer wenn ein Auto fehlt...

PKW · LKW · Möbelwagen

GUNKEL GUNKEL GUNKEL Autovermietung

Lkw-Mietwagen von 1 t bis 4,5 t Nutzlast, als Plan- und Kofferwagen, Pkw, alle Klassen.

Arnsberg 2, Grimmestr. 72 · Sundern, Haupstr. 154

Arnsberg Sundern 6171 5333

Wir lösen Ihr größtes Problem !

Institut Tanja

Telefon (0 23 01) 60 09
oder Postfach 43 01 01,
46 Dortmund 41

FÜR INDIVIDUELLE BEDIENUNG:

Friseursalon
Edeltraud Schoeppe
Rumbeck, Stahls Weg 1
Voranmeldung erbeten unter Telefon (02931) 15358

Fensterbänke / Treppen aus:
MARMOR
GRANIT
SCHIEFER
KUNSTSTEIN
Freitragende Treppen

MODERNE BAUELEMENTE
PESCH
ARNSBERG 2 Zur Feldmühle 12 (0 29 31) 1 84 60

Fliesenverlegung

So persönlich

wie die Gratulation zur Kommunion und Konfirmation Ihres Kindes, so persönlich sollte auch das „Danke" an die Verwandten und Freunde sein.

Dies erreichen Sie mit einer Danksagungskarte von

Hans Busch
5760 Arnsberg 2 · Jägerstraße 23 · Telefon 02931-3071

PFITZNER FACHSPORT



Mit uns nehmen Sie spielend jedes Hindernis!

Hüsten · Am Markt · ☎ 45 02
Freienohl · Bahnhofstr. 25 · 6669

Das große Möbelhaus an Rhein und Ruhr
Arnsberg 2 Widayweg 4



Achtung!
Jeden Sonntag:
Freie Möbelschau mit Probewohnen
von 13.00 - 18.00 Uhr

Am ersten Samstag im Monat ist FAMILIENEINKAUFSTAG unser Haus ist für Sie bis 18.00 Uhr geöffnet.

– Superpreis · sofort lieferbar · Superpreis –

Superpreis sofort lieferbar · Superpreis

Elementen-Gruppe
komplett mit
Couchtisch Eiche rustikal
und
Ecktisch im passenden Bez.

nur **DM 1.798,-**
Abholpreis

Superpreis sofort lieferbar · Superpreis

– Superpreis · sofort lieferbar · Superpreis –

EUROPA MÖBEL

MÖBEL TIGGELBECK

ESSEN, Viehofer Str. 62 · Schützenbahn 39 · Schützenbahn 11 · VELBERT · HOLZWICKEDE: Wilhelmstr. 6 · HAGEN: Bahnhof · Iserlohn: Im · ARNSBERG 2/ OEVENTROP Widayweg 4 · STADTLOHN: Eschstr. 101 · REES/ Nieder · Neuwied: Friedrich

Das große Möbelhaus an Rhein und Ruhr

Bankservice · Bastelartikel
Drogerie · Eisenwaren
Feinkost · Fernsehen
Handarbeit · Herrenausstatter

Die CITY lädt z

Hotel Menge

„an der Schlacht"

5760 Arnsberg 2 · Ruhrstraße 60 · Telefon 4044

Lassen Sie sich von unserer vorzüglichen Küche verwöhnen –
dazu gepflegte Biere vom Faß.

Unsere Fremdenzimmer sind mit Dusche, WC, Zimmertelefon und schallisolierenden Fenstern ausgestattet.

Eine Atmosphäre wohltuender Gastlichkeit erwartet Sie!



KA-BE

Offene KAMINE aus Fertigbauteilen.

MODERNE BAUELEMENTE
PESCH
ARNSBERG 2 Zur Feldmühle 12 (0 29 31) 1 64 88

EINBAU
LIEFERUNG
WERKSHÄNDLER

Ihr Fachgeschäft
für feine Zuchtperlen
und edle Steine

Goldschmied Juwelier **KRÜGER KNOCEK**

5760 Arnsberg 2
Brückenplatz 16

Für Ihre Garten- und Rasenpflege bieten wir an:

Wasserschläuche Tricoflex-Polyester Cord gelb 1/2" in 10, 15, 20, 25, 30 und 50 m Längen.

Dazu das komplette Gardena-Steck-system sowie Rasensprenger, Wandschlauchhalter und Schlauch-wagen in den verschiedenen Ausführungen.

Das große Gartencenter in Arnsberg 2

Schwartekopp

Zum Schützenhof 7 · Tel. 02931/10333



Ihr Damen- und Herren-Salon
city-frisör wagner
für individuelle Bedienung
telefon 15655

FÜR MÄNNERMODE EIN BEGRIFF

Herrenausstatter

H. Brüggemeier

Telefon (02931) 10674

5760 Arnsberg 2
» City-Center « · Rumbecker Straße 4

um Einkauf ein!

Innendekoration · Jeans Shop
Frisiersalon · Boutique
Schmuck · Schuhe
Sanitäranlagen · Malerbedarf

Tanken Sie Sonne und Wohlbefinden in der

Sonnenfarm

mit der gemütlichen Atmosphäre!
Telefon (0 29 31) 1 49 02 oder 1 07 92
Ringstraße 70-72
5760 Arnsberg 2

Im Hause: ELEKTRO-RIESE

Fachkundige Beratung und Verkauf von Sonnenliegen und Sonnenflutern.

Haben Sie Hautprobleme?

Kosmetische Beratung und Behandlung finden Sie in Ihrem Kosmetiksalon

Parfümerie — Kosmetik
MECHTHILD Humpert
5760 ARNSBERG 2
Brückenplatz 1a · Fernruf 1 07 66

Polstermöbel-Reparaturen

- Matratzen
- Betten
- Teppichboden

Klaus König
5760 Arnsberg 2 · Rumbecker Str. 9a · Tel. 02931-15405

EIN GUTER PARTNER FÜR IHR HOBBY:
PFITZNER FACHSPORT · HÜSTEN

---

med. Fußpflege
Hans-Dieter Degen
5760 Arnsberg 2 · Alter Markt 32

Geschäftszeiten:
Mo, Di, Do u. Fr. 8.30-12.30 u. 14.00-18.00 Uhr
samstags 8.30-12.30 Uhr
mittwochs geschlossen
Termine nach Vereinbarung

Tel. (02931) 4455 Privat: (02931) 16650

Handarbeits Stube
Ingrid Kannengießer
5760 ARNSBERG 2
Brückenplatz 16
Telefon (0 29 31) 1 46 22

Wir fertigen TISCHDECKEN nach Ihren Tischmaßen.
Schauen Sie mal bei uns herein!

WIR EMPFEHLEN UNSERE SPEZIELLE ABTEILUNG

TRAUER KLEIDUNG

Wir haben stets eine grosse Auswahl und beraten Sie fachgerecht. Änderungen sofort.

CRUSE
ARNSBERG

Unsere **Bastelabteilung** bietet:

Jutegarne für Macramee – Holzperlen – Bastelfilz –
Strumpfgewebe in allen Farben – Batikfarben –
Holzmalfarben f. Bauernmalerei

GARDINENFACHGESCHÄFT
HERBERT MÜLLER
Arnsberg 2 – Am Brücken-Center

INDIVIDUELLE BEDIENUNG in
Ina's Friseursalon
Ich bitte freundlichst um Voranmeldung
Ingrid Rading
Von-Bernuth-Straße 86
5760 ARNSBERG 2 · Tel. (02931) 10402

TAPETEN · BODENBELÄGE · FARBEN

Strukturtapeten	Teppichböden	Anstrichfarben
Textiltapeten	Kunststoffböden	Mal- u. Bastelfarben
Grastapeten	Naturfaserbeläge	Auto-Lack-Spray
Korktapeten	Teppiche + Brücken	Pinsel + Werkzeuge

TAPETEN BODEN-BELÄGE FARBEN
HELLMICH

ARNSBERG 2 · Clemens-August-Str. 60, Tel. 12327

Zur Feldmühle 21-23

Diese Woche »Langer Samstag«
bis 18.00 Uhr durchgehend geöffent!

3 Tage »High life« über dem Berbketal

Der Schützenverein vom Schreppenberg feiert am 13., 14. und 15. Juni in den Gefilden hoch über dem Berbketal sein in drei Jahrzehnten schon »Tradition« gewordenes Schützenfest. Alle Vorbereitungen sind erfolgreich abgeschlossen. Der Dr. Herbold-Platz vor der Berbketalhalle wurde ganz mit Verbundsteinen gepflastert. Der Startschuß für das Fest der Feste kann abgefeuert werden.

Die Festmusik ist auch in diesem Jahr in bewährten Händen, sie wird vom Musikverein Bruchhausen und dem Tambourkorps vom Schreppenberg gestellt. Diese Musikzusammenstellung spielt schon seit Jahren zum Schützenfest in Niedereimer.

Vor 25 Jahren regierte das Königspaar Toni Nöth und August Vetter auf dem Schreppenberg.

Den Mittelpunkt bilden in diesem Jahr das amtierende Königspaar Werner Bolte und Gudrun Schulte (Vereinswirtin der DJK und Tormann bei der DJK-Damenmannschaft). Der Geck, Franz Müller, von der sehr aktiven 2. Kompanie wartet Montag ebenso auf die Ablösung wie das Kinderkönigspaar Axel Hoffmann und Barbara Rohe (beide aktiv im Tambourkorps).

Geehrt werden in diesem Jahr 10 Mitglieder für 25jährige Treue:

Alois Heine, Helmut Lenger, Horst Lohberg, Gustav Mudler, Fritz Müller, Karl Nieder, Kurt Riediger, Willi Sonntag, Alois Wein und Manfred Wittiber.

Das Schützenfest beginnt am Samstag um 15.00 Uhr mit dem Abholen des Kinderkönigs. 17.30 Uhr ist Antreten zur Totenehrung mit anschschließendem Kirchgang.

Um 20.00 Uhr steigt dann der große Schützenball in der hervorragend geschmückten Berbketalhalle.

Der Sonntag beginnt um 10.30 Uhr mit dem Empfang der auswärtigen Vereine und dem Königinnenkonzert. In diesem Rahmen sollen auch die Mitglieder geehrt werden.

Montag geht schon um 6.00 Uhr das »Trömmelken« zum Wecken.

Um 9.00 Uhr ist dann Antreten zum Abholen des Königs; im Anschluß daran ist das spannende Vogelschiedaran ist das spannende Vogelschießen. Um 17.00 Uhr ist der Festzug auf den Straen des Schreppenbergs um sich mit dem neuen Königspaar zu präsentieren.

Die Bewohner des Schreppenbergs werden gebeten an den Festtagen zu flaggen, denn was ist schöner als ein herrlich geschmücktes Schützenfest.

Den Schreppenbergern sei ein gutes Wetter und ein reibungsloser Festablauf gewünscht. VOHA



Das Jubelkönigspaar 1981:
Vor 25 Jahren waren Sie das Königspaar der Schreppenberger: August Vetter (+) und Toni Nöth



Schützenfest 1953: Wer erkennt sich wieder?
Schützenkönig war Rudi Lohberg

ARNSBERGER POST
Herausgeber: Annemarie Molitor, Oberglösinger Straße 55a und Ulrike Susewind, Oberglösinger Straße 48, beide in 5760 Arnsberg 2/Oeventrop.
Verantwortlich für den Gesamtinhalt: Franz-Josef Molitor.
Auflage: 16.000 verteilte Exemplare.
Erscheinungsweise: Wird jeweils am Mittwoch/Donnerstag vor den Langen Samstagen an die Haushalte in Alt-Arnsberg, Breitenbruch, Bruchhausen, Freienohl, Niedereimer, Oeventrop, Oipe, Rumbeck, Uentrop, Wennigloh und Hüsten-Ost verteilt.
Satz: Fotosatz-Studio Franz-Josef Molitor, 5760 Arnsberg 2/Oeventrop, Oberglösinger Straße 55, Telefon (0 29 37) 65 13.
Druck: Hans Busch, 5760 Arnsberg 2, Jägerstraße 23, Telefon (0 29 31) 30 71.
Telefonische Anzeigenannahme unter Telefon (0 29 37) 65 13 + 4 25 oder (0 29 31) 3o 71.
Zur Zeit gilt die Anzeigenpreisliste Nr. 2 vom 1. August 1977.
Die Verwertungen von Mitteilungen, Anzeigenlayouts etc. durch andere als die Herausgeber ist – auch auszugsweise – nur mit Genehmigung derselben zulässig.

VICTORIA
VERTRAUEN GEGEN VERTRAUEN.
Empfehle mich als Ihr Versicherungsfachmann Paul Mura
Agentur der VICTORIA Versicherungs-Gesellschaften
5760 Arnsberg 2, Haarstraße 22, Tel. (0 29 31) 1 36 46
Bürozeit: 9.00 – 13.00 und 14.00 – 15.30 Uhr
samstags nach Vereinbarung
Versicherungen in guter Hand

PFITZNER FACHSPORT


Ihr idealer Partner im Tennis für Ausrüstung und Service!
Hüsten · Am Markt · ☎ 45 02

Fliesen aller Art
Verblender aller Art
Glasbausteine
Antike B'umenschalen
Fliesen-Center Lübke Muster-ausstellung
Arnsberg 1-Bruchhausen · (Nähe Famila)
Telefon (0 29 32) 41 46 / 47
Montag-Freitag 8-17.30, Samstag 8-12 Uhr
Schwimmbecken
Kamine aller Art
Sanitärartikel

Reste Reste Reste Reste Reste Reste

ca. 3.000 qm
TEPPICHBODEN
WOSA-Preis à qm 4,95

ca. 2.000 qm
TEPPICHBODEN
WOSA-Preis à qm 9,95

ca. 1.500 qm
TEPPICHBODEN
WOSA-PREIS à qm 14,95

ca. 1.000 qm
TEPPICHBODEN (Zimmermaße)
WOSA-Preis à qm 19,95

GLASSCHLIMBACH

Ruhrstraße 48-50 (früher Henneke) · Tel. 37 91
5760 ARNSBERG 2

YAMAHA

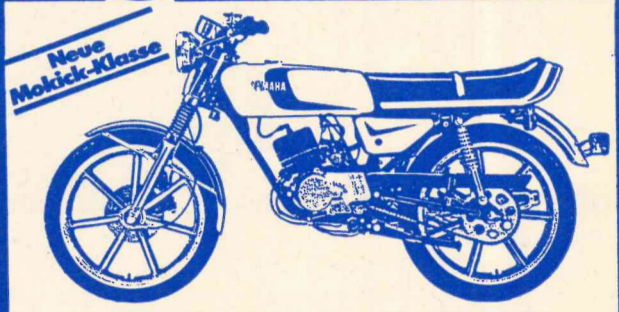

Der Straßen-Renner: Die RD 50 M.
1-Zyl.-2-Takt-Motor, 49 ccm, 2 kW (3 PS),
40 km/h, 5 Gänge, Scheibenbremse vorn,
Farben: Schwarz, Weiß

Nie wieder so günstig!
~~2.345,-~~ **jetzt 1.995,-**

FAHRRÄDER - MOTORRÄDER
WIERLEUKER

Hauptgeschäft:	Filiale:
BRUCHHAUSEN	**NEHEIM**
Bruchhauser Straße 67	Apothekerstraße 10
Telefon (0 29 32) 46 76	Telefon (0 29 32) 2 29 60

LBS
Landes Bausparkasse
Bausparkasse der Sparkassen

Wir geben Ihrer Zukunft ein Zuhause.



summer-time

Verschönern Sie
Ihren Platz an der Sonne
mit
exclusiven Gartenmöbeln,
fröhlichen Geschirren,
bunten Gartentischdecken
von

Küche + Tisch

ARNSBERG · AM BRÜCKENCENTER
Die gute Adresse
für Küchen- und Tischkultur.

Es bleibt dabei! Bausparen auch in Zukunft prämien- und steuerbegünstigt.

LBS - Bezirksleiter
KARL WINTZ
Clem.-Aug.-Straße 14-16
5760 Arnsberg 2

Tips für Fotofreunde!

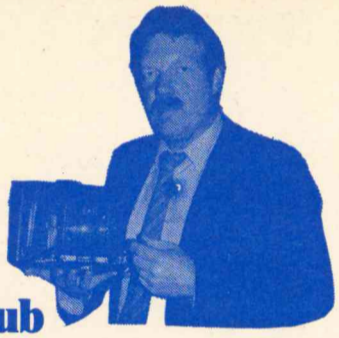

Motivwahl im Urlaub

Liebe Fotofreunde,
in meinem letzten »Tips für Fotofreunde« war von den Urlaubsvorbereitungen hinsichtlich der Bereitschaft der Kamera und der Behandlung von Filmmaterial die Rede; heute wollen wir uns ein wenig mit der Motivwahl im Urlaub beschäftigen.
Ich kann immer wieder feststellen, daß es im Grunde immer nur zwei »Fotografen-Typen« im Urlaub gibt:
Der erste Typ hat – nach dem Motto »das Gewehr ist die Braut des Soldaten« – die Kamera stets dabei, der zweite Typ hat zwar auch seine Kameraausrüstung »mitgeschleppt«, benutzt sie aber nur höchst selten (weil meine Frau erst braun sein will, ich hatte nur einen Tag Lust am Fotografieren und da habe ich den ganzen Film abgeknipst).
Der beste Weg scheint mir hier der Weg durch die Mitte zu sein; nicht nur die Filmer, sondern auch die Besitzer von Spiegelreflex- und Sucherkameras sollten sich – vor Urlaubsantritt – ein kleines Drehbuch machen. Es könnte in zeitlichen Ablauf etwa so aussehen:
Aussuchen der Reise (Familie um eine Landkarte gebeugt, Besuch im Reisebüro); Reisevorbereitungen (Kofferpacken, Schlauchboot auf Auto – Gepäckträger befestigen, Luftmatraze probeweise aufblasen); die Reise selbst (Picknick auf einem schattigen Plätzchen, Betreten der Gangway); Ankunft am Urlaubsziel (Begrüßung durch den Hüttenwirt, Beladen des gemieteten Bootes, fröhliche, auf den Strand zulaufende Kinder); auf den Urlaub selbst kommen wir noch zu sprechen; Abreise (Papa mit ein paar Lire in der Hand, Benutzung der fast leeren Tube Sonnencreme, ein letzter Blick auf Kitzbühl).
Der Urlaub selbst ist immer ein Foto-Paradies. Mit ein wenig Phantasie bekommt man immer eine erstklassige Fotoserie. Ich möchte hierzu ein paar Anregungen geben:

Camping:
Vorbereitung zum Kochen, das Kochen selbst, das Essen, der Kaffeeklatsch, die gemütliche Runde, Zubettgehen, Papas noch müder Blick am frischen Mofgen durch das Vorzelt, beim Rasieren, Mama beim Frisieren, die Nachbarn, Nachtaufnahmen (Blitz nicht vergessen).

Strand:
beim Karten- oder Brettspiel, beim Lesen, Badeszenen, die Kinder beim Muschelsuchen, das Tintenfisch-Gericht, Mama schreibt eine Ansichtskarte, die Morgengymnastik, der Animateur flirtet mit meiner Schwester, die Fischer in »Moro-City« holen die Netze ein, der erste Versuch auf dem Surfbrett, Wasserski, beim Volleyball mit den Einheimischen, der Besuch des Marktes in der nächst größeren Stadt, die Museen der Hauptstadt, die Kinder auf der Kanone der mittelalterlichen Festung.

Autotour:
die eingezeichnete Route im Atlas, am Steuer, am Fenster, Reifenpanne, Siesta am Bergsee.

In den Bergen:
frühes wecken zur Bergfahrt, der schnelle Imbiß, das Herrichten von Seil, Reepschnüren, Trittschlingen, Karabinern, Haken, das Packen der Rucksäcke, Abmarsch, Festlegen der Marschrichtungszahlen mit Kompaß, der Blick zum Ziel, der mühsame Aufstieg, Schweiß, Brotzeit, ein Blick zurück, Blumen am Wege, der Gipfelkuß (eventuell mit Selbstauslöser), das Berühren des Gipfelkreuzes, Eintragung ins Gipfelbuch, der Rückmarsch, die Generalreinigung am Bach, Erfrischen der Füße.

Dieses soll nur eine kleine Auswahl an Anregungen sein. Sie, lieber Leser, können aber feststellen, daß eine Art Drehbuch, d. h. Festlegen der Motive in jeder Hinsicht zur Verbesserung der Fotoausbeute beiträgt. Und gleich wo Sie sind: **Filter mitnehmen!**
Folgende Filter sollten bei ernsthaften Amateuren nicht fehlen:

Polfilter:
Unterdrückt Reflexe bei Glas oder Wasser, steigert Kontraste und Farbintensität.

Graufilter:
Wichtig im Süden, reduziert das grelle Mittagslicht.

Blaufilter:
Verhindert Rotstich am Morgen oder Spätnachmittag, kann als Korrektur verwendet werden, wenn Tageslichtfilm mit Blitz oder Kunstlicht belichtet wird.

Skylightfilter:
Korrigiert den Blaustich, der bei typischem Mittagslicht vorkommt, macht die Bilder kontrastreicher.

UV-Filter:
Beseitigt Dunst und verbessert die Bildschärfe.

Zum Schluß bleibt mir nur noch, Ihnen für die schönste Zeit des Jahres viel Urlaub und ein herzliches »Hals und Beinbruch« zu wünschen.

Pfingstsonntag ein Tag für Reitsportbegeisterte

Am Pfingstsonntag veranstaltet der Reit- und Fahrverein Oeventrop sein diesjähriges Reit- und Springturnier.
Zum 3. Mal treffen sich die Reiter des Sauerlandverbandes, die Belgischen Streitkräfte und des Reitvereins Osttönnen auf der »Insel«.
In 7 verschiedenen Dressur- und Springprüfungen messen sich die Reiter aus 12 Vereinen. Für 160 Pferde wird 500 mal das Startzeichen gegeben.
2 Jugendreiterprüfungen und ein Stilspringen sind nur für die Jugendlichen ausgeschrieben. In diesen Prüfungen wird die Reiterjugend ihr ganzes Können unter Beweis stellen, so daß der Zuschauer manches Nachwuchstalent im Sattel bewundern kann.
Turnierbeginn ist um 7.30 Uhr. Ende des Turniers ca. 19 Uhr. Für das leibliche Wohl der aktiven Reiter und der Gäste ist durch die Damen des Reitvereins bestens gesorgt.

Schützenkompanie Glösingen

Das Pokalschießen der Glösinger Schützenkompanie findet am Sonntag, dem 21.6. 1981 ab 10 Uhr im Schießraum der Schützenhalle statt.
Wie in den vergangenen Jahren stechen die 10 besten Schützen am gleichen Abend ab 18 Uhr um wertvolle Preise.
Diese Schützen nehmen gleichzeitig am Ausscheidungsschießen um den Bruderschaftspokal teil.
Um eine rege Teilnahme wird gebeten.



» In einem Haus «

Quelle- Europas größtes Versandhaus
präsent in Arnsberg 2 durch die
Quelle-Bestellagentur
ab 9.6.1981 in neuen Räumen:
Clemens-August-Straße 4
Tel. (02931) 1 47 06
Bestellannahme + Direktverkauf
Ferner:
Zeitschriften, Tabakwaren und
Glückwunschkarten

Ihre
Quelle-Transeuropa-Reise
buchen Sie gleich nebenan
im
TUI-Reisebüro Vollmer
Vertretung: Deutsches Reisebüro GmbH
Verkaufsagentur: Deutsche Bundesbahn
Telefon (02931) 18 41
5760 Arnsberg 2
Clemens-August-Straße 4



sich vor:
n; jung und
d Knochen,
omatisches und
für 3 - 5 Perso-
et Braten,
uten Appetit!

arktfrisch

spargel
) 1 kg 9,78

melonen
y«
end
1 kg 1,38

eninformation!
rf der Handel lt. EG-Ver-
er Ware nur noch 1000 g
e angeben!

Hill

... wünscht frohe Pfingsten

Für ein schönes Pfingstfest halten wir alles für Sie hillfrisch bereit. Saftiges Bratenfleisch, Klasse-Geflügel und marktfrisches Obst und Gemüse. Natürlich auch leckere Zutaten für die gemütliche Kaffeetafel und eine große Auswahl an Weinen u. Spirituosen.

Für Feinschmecker & Genießer
Spargel und Schinken

Ammerländer **Kernschinken** "geräuchert" "luftgetrocknet" je 100g **1.99**

Lechtaler **Bauernschinken** 100g **1.99**

Italienischer **Parma-Schinken** 100g **3.48**

Westfälischer **Knochenschinken** „Klümper" 100g **1.99**

Gekochter **Hinterschinken** zart, mager 100g **1.79**

Formosa **Stangenspargel** geschält 370-ml-Glas **2.59**

Französische **Champignons** I. Wahl 425-ml-Dose **1.99**

Bonduelle Erbsen extra fein o. sehr fein mit Möhren je 850-ml-Dose **1.99**

Schattenmorellen ohne Stein 720-ml-Glas **1.99**

Pfanni **Flocken-Knödel** Püree halb u. halb 240-g / 330-g je Packg. **2.49**

Supreme 62% Fett i. Tr. 200-g-Packg. **2.99**

Schlagsahne 30% Fettgehalt 200-ml-Becher **-.89**

Dr. Oetker Eis **Paradiesrolle** 1.000-ml-Packg. **3.98**

Dr. Oetker Altdeutscher **Kuchen** gefr. Apfel, Kirsch, Käse 1000/1250-g-Packg. **7.95**

Hill **Jubiläums-Kaffee** 500-g-Vacu.-Dose **7.98**

B & B **Kondensmilch** 10% Fettgehalt 340-g-Dose **1.09**

Stollwerck **Alpia Schokolade** sortiert 100-g-Tafel **-.99**

Kupferberg Gold 0,75-l-Flasche **6.98**

Mateus Rosé die portugiesische Nobelmarke 0,7-l-Flasche **4.98**

79er **Erben Spätlese** Rheinhessen 0,7-l-Flasche **4.98**

Hill **Festtags-Aufschnitt** Schinken in Aspik, Schinkenjagdwurst, Kalbfleischwurst, Schinkenbierwurst, Kalbschinkenwurst, Schinkenrotwurst

Delikate **Bauchrolle** gegart je 100g **1.59**

Salate in Bedienung

Hill **Fleischsalat** ohne Konservierung 100g **-.99**

Hill **Sommersalat** ohne Konservierung 100g **-.79**

Garuda Cream **Sahnelikör** 17 Vol.% 0,7-l-Flasche **9.98**

Deutscher Weinbrand **Jacobi 1880** 38 Vol.% 0,7-l-Flasche **12.98**

Black Label **Scotch Whisky** 40 Vol.% 0,7-l-Flasche **10.98**

Krombacher Pils Kasten mit 20 Fl. á 0,5 l, o. Pfand **14.98**

...hillfrisch weil's besser schmeckt

Traditioneller Prinzenball im Kurhotel

Im Namen des amtierenden Prinzen »Hans, der fidele Landsberger« hatte die Prinzengemeinschaft der KLAKAG alle Freunde des Karnevals zum diesjährigen Prinzenball eingeladen, der am 16. Mai im glanzvollen Rahmen, nach alter Tradition, wieder im Kurhotel auf dem Klosterberg gefeiert wurde.

Nach dem Begrüßungsumtrunk eröffnete Prinz Hans, der sympathische Gastwirt der Kegelgaststätte am Alten Markt und seine Gattin Bärbel mit einem Ehrentanz den großen Ball, bei dem die »Werdite-Combo« durch ihre flotten Rhythmen für den rechten Schwung und fröhliche Stimmung sorgten. In der großen Festgesellschaft waren auch Josef Hoevel, der älteste Ehrensenator der KLAKAG und das amtierende Königspaar der Bürgerschützengesellschaft Hermann Riese und Beate Droste.

Bei der Verlosung einer großen Tombola mit vielen wertvollen Preisen, fungierte Königin Beate als Glücksfee.

Der Gewinner des Hauptpreises war Karl Kipp, der in dem aufstrebenden Viertel oberhalb des Storchennestes wohnt, (mit eigenem Sportplatz in Zukunft). Er konnte ein chromblitzendes Fahrrad mit nach Hause nehmen.



Unser Bild zeigt Prinz Hans »den fidelen Landsberger« als Mittelpunkt des Festes, flankiert von den Exprinzen (von links nach rechts): Hans der Farbenfrohe, Hans der Heimwerker, Ede, der lachende Postillion, Rudolf der Sonnige, Herbert von der Meistergilde, Gerd der Kellergeist, Peer van Flandern und Hermann der Leuchtende, derzeitiger König der Bürgerschützen.



Ritter Conny

das wachsame Auge vom Arnsberger Schloßberg meint . . .

Mit Freude haben wir's vernommen

Inmitten der vorbereitenden Berichte für Ruinenfest und Arnsberger Woche gab es jüngst auch in der auf dem Schloßberg ausgelieferten Zeitung etwas ausgesprochen Erfreuliches zu lesen.

Fernab aller Vereinsarbeit hat sich ein Kreis gefunden, man möchte fast sagen »zusammengerafft«, der nun doch das klassizistische Erbe des Karl Friedrich Schinkel allen in unserer Stadt, anläßlich dessen zweihundertsten Geburtstages ein wenig bewußter machen will.

Zwar gibt es nach wie vor Bedenken aus verschiedensten Ecken, aber wie man in besagtem Artikel lesen konnte, haben sich die Verantwortlichen gegenüber allen Zweiflern durchgesetzt und ein vielversprechendes Programm in Vorbereitung!

Von Vorträgen, einem eigens gedrehten Film, zusätzlicher Baumbepflanzung im Bereich der Königstraße, einem Theaterstück und einem großen Schinkelfest inmitten der historischen Gebäude war dort zu lesen.

Wenn alle »bei der Stange bleiben«, wie es so schön heißt, könnte die ganze Geschichte eine richtige Bürgerveranstaltung werden, wie es seinerzeit das Feuerwehrfest rund um die Rettungswache, oder das Brunnenfest des Arnsberger Heimatbundes waren, wo Arnsberger auf Arnsberger treffen, wo in friedlicher, toleranter Form Meinungen vertreten und ausgetauscht werden, wo man sich in Ruhe ein Gläschen Bier trinken und miteinander kommunizieren, d. h. in Verbindung stehen kann.

Die Jungfer Gertrud und ich, wir freuen uns schon jetzt darauf.

Reiseführer für junge Leute

In diesen Tagen kommt er frisch auf den Markt: Der aktuelle Reiseführer der LBS »Unterwegs zu Hause« speziell für junge Leute. Auf über 250 Seiten gibt es darin wertvolle Tips und umfangreiche Informationen für 25 Reiseziele in aller Welt, selbst ausprobiert und aufgeschrieben von jungen Globetrottern, die sich dort bestens auskennen. Denn: ganz gleich, ob nah oder fern – unterwegs gibt es immer Neues zu entdecken – ein alter Traum gerade für junge Leute.

Unter dem Motto »Nimm mich mit auf die Reise« ist dieses Buch gedacht und gemacht als Service von der LBS auch als kleine Hilfe für Jugendliche in den Ferien – oft auch mit kleinem Budget.

Ab sofort ist dieser Reiseführer kostenlos – solange der Vorrat reicht – in der LBS-Beratungsstelle Arnsberg 2, zu haben.

Sommerfest der Schützenkompanie Oeventrop

Zum Großen Sommerfest im »Appelhof« an der Straße »Zur Hünenburg« lädt die Schützenkompanie Oeventrop für Sonntag, den 14.6.81 herzlich ein.

Ab 10 Uhr ist FRühschoppen und gegen 14.30 Uhr beginnt das bunte Treiben für Groß und Klein mit Schokolamei, Pfeilwerfen, Nagelbalken, Pik-As, Sacklaufen, Essen und Trinken und was sonst noch dazu gehört.

Für musikalischen Schwung sorgt in diesem Jahr das »Airbus-Trio«.

Am Samstag, den 13.6. findet bereits ab 17 Uhr ein Dämmerschoppen mit Spezialitäten vom Grill statt.

Kleiderschrank
Eiche, 2türig, 3 Einlegeböden, 2 Schubfächer und Garderobenstange sowie
Elektroherd
3 Platten, gut erhalten, zu verkaufen. **Tel. (02937) 6794.**

Austräger gesucht!
Für das Gebiet Selters-berg/Obereimer suchen wir einen Austräger für die »Arnsberger Post«.
Interessenten rufen uns bitte an. Tel. (02937) 6513 oder 425.

Großes Chorkonzert

am Samstag,
dem 27. Juni 1981,
um 16.30 Uhr
im SAUERLAND-THEATER

135 Jahre MGV Liedertafel Arnsberg
25 Jahre Sängerfreundschaft
Etten (Holland) **– Arnsberg**

Ausführende: Bennie Ketelaar, Tenor
Theo Pieper, Tenor
Harry Pierek, Tenor
Georg Wiedersporn, Tenor
Fons Krabben, Bariton
Ulrich Grosser, Klavier
Chor der Musikschule Arnsberg mit Solisten

Ettens Mannenkoor
Leitung: Christoph Neisemann

Liedertafel Arnsberg

Gesamtleitung: Chordirektor Gerd Schüttler

Vorverkauf ab 2. 6. 1981 bei der Firma Albert Gruttmann, im Brücken-Center.

Qualitäts klasse... europool seestern Schwimmbecken



Ob Rund-, Oval- oder Rechteckbecken europool seestern hat das große Programm der Spitzenklasse, für jeden Geldbeutel und jeden Platz. Feuerverzinkte Stahlbecken mit Marken-Garantie. Dazu das richtige Zubehör. Mehr als 50 000 verkaufte europool-seestern-Schwimmbecken und Filteranlagen sind der Beweis. Eine Anfrage lohnt sich. Fachberatung, Verkauf, Service

Bestellen Sie jetzt Ihr Bad
Fliesen-Center Erich Lübke
Fliesenlegermeister
Westring 5, Ruf 02932/41 46
5760 Arnsberg 1 - Bruchhausen
Immer preisgünstig

Wir fertigen med. Leibbinden nach Maß!
Orthopädie-Technik
Knapp
Clemens-August-Straße 43
5760 Arnsberg 2
Telefon (02931) 16617

Jeden Mittwoch frisch: BÖSEN-BROT
natürlich wie selbst gebacken . . .
Neuform-Reformhaus
JÜRGEN MOMMERTZ
Am Lindenberg · Tel. 42 20
Rumbecker Str. 1 · Tel. 14793
5760 Arnsberg 2
Das freundliche Fachgeschäft mit Beratung.

Fahnenketten
Empfangsschilder
Girlanden
Partybedarf
Feuerwerk
(Nur mit Genehmigung)
Fahnenstoffe
Wo?
im Deko-Shop
Groß- und Einzelhandel
Clem.-Aug.-Str. 12

SAFARI touring
Die leichtesten Caravans im Markt



SAFARI LUX – 7 Modelle für komfortable Freizeit
WOHNWAGEN KEMPER
Arnsberg 2-Niedereimer
dir. a.d. B 7 · Tel. 0 29 31 / 65 00
Ständig Sonderpreise!
C1 WILK

VILLEROY & BOCH
HEINRICH PORZELLAN
Melitta Porzellanfabrik Friesland
In Ihrem Fachgeschäft:
WINTER
Glas – Porzellan
5760 Arnsberg 2 · Gutenbergplatz 49

Startklar für die Sommer-reise.

Startklar durch unser Vorsorge-Programm.

Unser 15-Punkte-Prüfprogramm macht Ihren Wagen reisefest. Von der Zündung bis zur Kraftstoff-Anlage stellen wir Ihren Wagen auf die Anforderungen einer erhöhten Dauerfahrbelastung ein.

Zum Festpreis von
DM 54,20
(Gilt für alle 4-Zylinder-Einvergasermotoren ohne Teile und Zusatzarbeiten. Preise für andere Motortypen nennen wir Ihnen auf Anfrage gerne.)

Startklar mit Ausrüstung und Zubehör.

Wir sind die Spezialisten für die gesamte Auto-Elektrik und -Elektronik. Bosch-Teile und Austauschaggregate von uns garantieren Ihnen, daß Sie sicher und preiswert fahren.

BOSCH DIENST

Der Mann vom Bosch-Dienst hilft.
H. Schmucker
5760 ARNSBERG 1, Cäcilienstr. 1 · Tel. 3 31 20

Der Mitsubishi Lancer



Den Mitsubishi Lancer gibt es als 1200 GL mit 40 kW (55 PS) und Viergang-Schaltung, als 1400 GLX mit 50 kW (68 PS), Viergang-Schaltung oder Automatic und als 1600 GSR mit 60 kW (82 PS) und Fünfgang-Schaltung. Verbrauch 1600 GSR: bei 90 km/h 6,4 l; bei 120 km/h 8,8 l; im Stadtverkehr 9,8 l Super (nach DIN 70030).

MITSUBISHI
Dauerhafte Autofreude

AUTOHAUS METZNER GMBH
Gegenüber Famila · Telefon (0 29 32) 44 27
5760 ARNSBERG 1 - BRUCHHAUSEN

Zu Pfingsten auf nach Breitenbruch

St. Hubertus-Schützen feiern 75jähriges Bestehen

In diesem Jahr wird es zwei Königspaare geben. 1981 ist für das Schützenfestdorf ein besonderes Jahr. Immerhin kann die Schützenbruderschaft St. Hubertus auf eine 75-jährige Tradition des Schützenwesens zurückblicken. Die Schulchronik ist ihr ältestes Dokument, die erstmalig 1906 das Schützenfest erwähnt, bei dem ein Festzug stattgefunden hat, den Oberförster Padberg als Hauptmann anführte. Wenn es in Breitenbruch auch nicht mehr darauf ankam, daß die Schützen ihren Heimatort verteidigen mußte, wie das etwa im Mittelaltar war, so hatten und haben sich doch eine wichtige Tradition übernommen. Durch das jährliche Fest, im Anfang Sommerfest genannt, wuchsen Gemeinschaft und Gemeinsamkeiten.

In den Analen ist verzeichnet, daß die Schützen sich schon vor dem ersten Weltkrieg in Delecke ein Festzelt geliehen haben, das damals den stolzen Preis von 300 Goldmark kostete. Ebensoviel Geld kostete die Musikkapelle für einen Tag.

Seit 1969 haben die Hubertusschützen ein Schützenhaus, ein gemütliches Heim, in dem sie sich zu allerlei Aktivitäten, die im Dorf alle von den Schützen ausgehen, treffen können und seit 1980 haben sie sogar ein eigenes Zelt, das sie im vergangenen Jahr mit Hilfe eines Zuschusses der Stadt Arnsberg erwerben konnten. Der Verein zählt heute rund 130 Mitglieder. Etwa 30% sind Einheimische. Vom Campingplatz und von Arnsberg und Umgebung kommen die anderen. Hubert Hahne, der schon 1978 mit einem besonderen Verdienstorden ausgezeichnet wurde für seine über 20 Jahre währende Vorstandsarbeit als Schrift- und Geschäftsführer, steht seitdem an der Spitze des Vereins als erster Vorsitzender. Jetzt ist RudolfHahne Geschäftsführer der Schützen, die seit 1972 unter Hauptmann Heinz Kemper marschieren.

Das diesjährige Jubelfest beginnt schon eine Woche vor Pfingsten. Am 30 Mai um 18.00 Uhr wird unter den 25 noch lebenden Schützenkönigen der Jubelkönig ermittelt. Im großen Festzug am Pfingstsonntag wird dann das amtierende Königspaar Manfred Engelmeier und Anita Nübel, vom Jubelpaar, den Schützen und den befreundeten Gastververeinen aus dem Bereich von Alt-Arnsberg sowie von Schützen aus Neuengeseke begleitet, ehe im Festzelt mit dem Königstanz der Schützenball eröffnet wird.

Bei hoffentlich schönem Pfingstwetter ist der Festplatz im Grunen so urwüchsig zum Feiern, daß gewiß auch am Montag wieder zahlreiche Besucher das spannende Vogelschießen miterleben wollen. Wer wohl im Jubiläumsjahr den entscheidenden Schuß abfeuert?

Am Pfingsmontag-Nachmittag wird das Rätsel gelöst sein. Nachmittags um 17 Uhr werden die neuen Majestäten mit allen Ehren durch das geschmückte Dorf zum Festzelt geleitet, wo sich nach den Ehrungen Konzert und Tanz bis in den frühen Morgen anschließt.

PFITZNER
FACHSPORT
HÜSTEN · Möthe 4 Am Hüstener Markt

Der SV Arnsberg 09 ist Meister der Bezirksklasse

Der 10. Mai war ein stolzer Tag für den traditionsreichen Sportverein Arnsberg 09. Mit dem siegreichen Heimspiel (5 : 1) gegen die Mannschaft der Spielvereinigung Möhnesee, schafften die glücklichen 09-Kicker die Bezirksklassen-Meisterschaft.

Der Aufstieg wurde ganz groß gefeiert. Im Eichholz spielte die Knüppelmusik, der Bierstand war dicht umlagert, alle Spieler und Fans freuten sich königlich und mit ihnen natürlich Albert Kleemann und seine Lebensgefährtin, Frau Jungermann, zwei ältere Herrschaften, die dem SV 09 sehr verbunden sind. - Mäzene - von denen man, wie SV 09 Geschäftsführer Michael Klemenz meinte, im Grunde noch mehr brauche; nur dadurch seien die höheren Kosten, die dem Verein durch den Aufstieg entstehen, aufzufangen.

Albert Kleemann ist bei jedem Heimspiel mit seiner Lebensgefährtin dabei. Eine Brille mit Sonnenblende ist sein Erkennungszeichen. Auch beim diesjährigen Blau-Weißen Abend feierten die hochbetagten Sportfreunde fröhlich mit.



Der über 80jährige Albert Kleemann und Frau Jungermann mit SV 09 Geschäftsführer Michael Klemenz, vor der Festhalle der Bürgerschützengesellschaft, als sie sich vom beliebten, großen Sportlerball, gerade auf den Heimweg machten.



Das amtierende Königspaar Manfred Engelmeier und Anita Nübel

Das Happy-Set von Polaroid.



Sofortbild-Spaß inklusive.

Das ist alles im Happy-Set:
- Polaroid 1000 Supercolor Kamera. Die einfachste Kamera der Welt.
- Frottee-Badebeutel
- Frottee-Badetuch
- Wurfscheibe

Bei uns 98.-

Kleinsorge FOTO-LABOR-STUDIO
Alt-Arnsberg
Gutenbergplatz
4/81-210
Polaroid

adidas
Aller guten Dinge sind drei Streifen
Erhältlich im Fachgeschäft
SCHUH-LINN
Kirchstraße 35 + Efeuweg 8
5760 ARNSBERG-OEVENTROP
Telefon (0 29 37) 63 72

Schaufensterdekorationsartikel, Kunststoff-Pflanzen (Bäume usw.) auch Leasing.
Angebotsschilder und Fachbedarf für Schaufenster-Gestalter.
Angebot des Monats:
Moltoprenbüsten nur 260,- + MWSt.
WO?
im Deko Shop
(02931) 14757
Expreßversand
Groß- und Einzelhandel

Die Handwerkerseite

DAS HANDWERK

Hier inserieren und empfehlen sich ausschließlich Handwerksbetriebe!

ALUMINIUM – FENSTER – TÜREN
Franz Klute, Freienohl, An der B-7, Telefon (02903/ 424

AUGENOPTIKER
OPTIK-MARX Rumbecker Str 16 Tel. (02931) 10267
Brillen Etzler Steinweg 10, Tel. (02931) 3179

AUTOLACKIEREREI
Karl-Heinz Arnold, Clemens-August-Straße 93, Tel. 10947
H. Hoevel, Eichholzstraße 20, Tel. (02931) 4011

BETTFEDERNREINIGUNG
Betten Masseck · Brückenplatz · Tel. (02931) 10221

DACH – WAND – UND ABDICHTUNG
Willy Hesse, Dammstraße 3–7, Tel. (02931) 4046

ELEKTROGERÄTE + ELEKTRO-INSTALLATION
Elektro B. Burmann, Inhaber F. J. Kölsch
Arnsberg 2, Wetterhofstraße 15/17, Tel. (02931) 10564
ELEKTRO Siebert Königstraße 2, Tel. (02931) 3524
Polentz & Weisgerber, Niedereimer, Tel. (02931) 7359

FOTOGRAFIE
Bruno Küper, Clemens-August-Straße 74, Tel. (2931) 10776
Industrie- und Werbefotografie, Amateurarbeiten

FRISEUR-SALON
Kurt Benfer jun., Clemens-August-Str. 12, (02931) 10672

HAUSGERÄTE – KUNDENDIENST
SIEMENS BRUNO KÖNIG
Constructa Bergstraße 19, 5760 Arnsberg 2, Tel. 3555

HÖRGERÄTE-AKUSTIKER
OPTIK-MARX Rumbecker Str. 16 Tel. (02931) 10267

INNENDEKORATION / GARDINEN-REINIGUNG
FETTE Raumausstatter – Fachbetrieb Arnsberg 2, Alter Markt 11, Tel. (02931) 3038
H. Müller 5760 Arnsberg 2 · Tel. (02931) 12044 Am Brücken-Center

KFZ-HANDEL / REPARATUR / ABSCHLEPPDIENST
DATSUN Gerhard Deubel, Oev., Glösinger Str., (02937) 6562
VW + AUDI, Auto-Düring, Grafenstraße 60, Tel. (02931) 12246
MERCEDES – VW + AUDI, H. Hoevel, Ruhrstr. 70-72, Tel. 4011-15
BMW-Vertragshändler und Abschleppdienst
Günter Trüller, Rumbecker Straße 44+47, Tel. (02931) 12021
Alfa Romeo Service J. Toch, Hammerweide 24, Tel. 41 29

Fotosatz-Studio F.-J. Molitor
Fotosatz aller Art · Reproduktion Entwurf Gestaltung
Herstellung von Nyloprint-Klischees
5760 Arnsberg 2/Oeventrop Oberglösinger Str. 55 Tel. (02937) 6513

KÜRSCHNEREI
Pelzmoden REISS
Clemens-August-Str. 19, Tel. (02931) 10440

KLEMPNEREI / INSTALLATEURE
Josef Liesenfeld, Jägerstraße 46, Tel. (02931) 3514
Bruno Bause, Unterm Römberge 4, Arnsberg 2, Tel. 3748

MALERBETRIEBE
Paul Droste, Burgweg 11a, Arnsberg 2, (02931) 4396
Fassadenanstriche, Moderne Anstrich- und Tapezierarbeiten
Gerd Betten, Arnsb.-Oev., Dinscheder Str. 11, (02937) 315
Kunststoff-Fassadenanstriche, Malerarbeiten, PVC- u. Teppichverl.

MARKISEN-SONNENSCHUTZ
Herbert Müller, Am Brückencenter 3, Tel. (02931) 12044

MASSKONFEKTION VOM FACHMANN
Norbert Brüggemeier, City-Center, Tel. (02931) 10674

METALLBAU – STAHLBAU – SCHLOSSEREI
Huß & Knauer, 5760 Arnsberg 2, Apostelstraße 5, Tel. 3414
Potempa, 5760 Arnsberg 2, Hammerweide 25, Telefon 3718

METZGEREI / FLEISCHEREI
Bernh. Buchheister, Steinweg 4, Tel. (02931) 3655

RADIO / FERNSEHEN / PHONO
RADIO BUCHARDT Gutenbergplatz und Alter Markt, Tel. 10731
F.J. Hanses Oev., Tel. (02931) 6669 Glösinger Straße 98
radio-hensel Kirchstraße 27 Tel. (02937) 402 + 6333
radio karbe mit dem 100%igen Kundendienst 5760 Arnsberg 2, Clem.-Aug.-Str. 13, Tel. 10490
Fernsehschneidienst MOMMERTZ 5760 Arnsberg 2 · Tel. (02931) 4731 Apostelstraße 8
tele-dienst piwinski 5760 Arnsberg 2, Tel. 10277 Clemens-August-Straße 55
bild + tonstudio W. Schubert, Jägerstraße 23, Tel. 4633

SCHREINER
Josef Beleke, Clemens-August-Straße 69, Tel. 10515

SCHUHE / VERKAUF / REPARATUR / MASSANFERTIGUNG
Schuh-Linn: Orthopädie-Reparatur-Verkauf
Efeuweg 8 und Kirchstraße 35, Oeventrop, Tel. (02937) 6372
Lieferant aller Krankenkassen!

STEIN- UND BILDHAUER
Grabmale Max Hein, Hellefelder Str. 59a, Tel. 16459/15927
Grabmalgestaltung Reinhard Hilligsberg, Tel. (02931) 10824
Werkstatt und große Ausstellung, Clemens-August-Straße 72

UHRMACHER
UHREN ETZLER Steinweg 10, Tel. (02931) 3179

Verdienter Feuerwehrmann geehrt

Unterbrandmeister Adolf Reuther scheidet wegen Erreichens der Altersgrenze aus dem aktiven Dienst der Bruchhausener Feuerwehr aus. In einer Feierstunde wurde er von Kreisbrandmeister Otto Hahne verabschiedet. Für seine beispielhaften Verdienste in langen Jahren zum Wohle und Schutze der Allgemeinheit erhielt Adolf Reuther das Verbandsehrenkreuz!

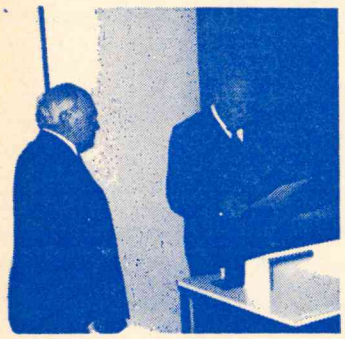

Unser Bild zeigt links Adolf Reuther, rechts Kreisbrandmeister Otto Hahne.

Seit 1950 der Bruchhausener Wehr angehörend, war er deren stellvertretender Wehrführer seit 1967.

Für die Ziele der Feuerwehr setzte sich Reuther auch von 1952 bis 1956 in der Amtsvertretung Hüsten als deren Mitglied und von 1956 bis 1964 als Mitglied des Feuerwehrausschusses des ehemaligen Kreises Arnsberg ein. Von 1964 bis zur kommunalen Neugliederung 1974 gehörte er dem Gemeinderat Bruchhausen an. Den Dank des Ortes Bruchhausen überbrachte Ortsvorsteher Hessenkemper, Beigeordneter Fleißig und Stadtbrandmeister Sturzenhecker sowie Ratsmitglied Heinrich Leverman wohnten der Feierstunde ebenfalls bei. Ob das überreichte Geschenk den Abschied erleichtert hat? Zugführer Alfons Hahne übergab es als Ausdruck des Dankes für den langjährigen unermüdlichen Einsatz.

Reuthers Nachfolger, Alfons Wiesenthal erhielt seine Ernennungsurkunde als stellvertretender Zugführer der Bruchhausener Wehr Herzlichen Glückwunsch! B

Übernehme
Wohnungseinheiten aus Nachlässen mit sämtlichem Inventar und Entrümpelungen
Josef Wulf
5760 Arnsberg 2, Seißenschmidtstr. 8
(0 29 31) 1 06 46

MGV Eintracht Bruchhausen

Gesangverein mit Vergangenheit und Zukunft

Die Vereinsgründer währen mit Recht stolz gewesen auf ihre Nachfahren, wenn Sie den Jubiläumsfestabend am 2. Mai 1981 in der Bruchhausener Schützenhalle hätten verfolgen können. In der festlich geschmückten und vollbesetzten Halle konnte Vorsitzender Karl Heinz Meyer (in der Reihe der Vorsitzenden ist er der 23!) prominente Ehrengäste begrüßen. Neben Bürgermeister Teriet hatten es sich Landrat Füllgräbe, Europaabgeordneter Mertens, Bundestagsabgeordneter Tillmann und Müntefering nicht nehmen lassen, den Verein durch ihre Anwesenheit zu ehren und ihre Verbundenheit mit Bruchhausen zu bekunden. Den Sängerkreis Arnsberg vertraten die Herren Haensel und Grote, vom Sängerbund Nordrhein-Westfalen hatte Herr Bönn die weite Reise nach Bruchhausen gewagt. Die Gemeinschaft Arnsberger Chöre wurde von Herrn Brinkmann vertreten.

Die Glückwünsche und Grüße des Ortes Bruchhausen überbrachte Ortsvosteher Hessenkemper und Vereinsringvorsitzender Hahne.

»Singend spricht unser Herz sich aus . . .«, mit diesem Chor begrüßte der Jubelverein seine Gäste. Bürgermeister Teriet hob in seiner Ansprache die wichtige Aufgabe der Chöre der Stadt Arnsberg gerade in der heutigen hektischen Zeit als Kulturträger und Förderer gemeindlichen Lebens hervor.

Die Ehrung langjähriger Mitglieder nahmen Vorsitzender Meyer und Herr Haensel vor. Linus Levermann wurde für 50 Jahre aktive Mitgliedschaft geehrt; Johannes Molitor ist seit 50 Jahren Vereinsmitglied; Friedel Hoffmann, Helmut Hoffmann, Alfred Knaup, Egon Müller, Hubert Rahmann, Willi Reinhold, Xaver Simon und Alfred Strümper gehören dem Verein seit 25 Jahren an. Eine besondere Ehrung erfuhr Willi Mosters, als langjähriger Vereinsgeschäftsführer und rühriges Mitglied im Kreisvorstand.

Unbestritten ein Höhepunkt des Abends war jedoch die verdiente Ehrung des Chorleiters Josef Conredel. Seit 40 Jahren betreut er als Chorleiter viele Gesangvereine unserer näheren Heimat; seit 1946 ist er der Chorleiter des MGV Bruchhausen. In der Reihe der Chorleiter des Vereins nimmt er die 8. Stelle ein, er übertraf alle seine Vorgänger in der Dauer der ununterbrochenen Dirigentschaft.

Es ist ein erfreuliches Zeichen, daß, wie in den vorangegangenen 100 Jahren, auch heute sich noch immer noch genügend sangesfreudige Mitbürger finden, die Musik nicht nur fertig aus Konserven konsumieren wollen, sondern die ihre Freude und Erfüllung im Mitmachen, im Mitsingen finden. Bedeutsam ist ebenfalls, daß auch die Jugend den Weg in das Vereinsleben findet. Neben dem Wunsch nach Geselligkeit und Unterhaltung motiviert eine Sängergemeinschaft aber auch der gemeinsame Wille zur Leistung und zum Vergleich mit anderen Vereinen. Ein Schritt auf dem Wege zur begehrten Auszeichnung mit dem Titel »Meisterchor« ist getan: am 11. Mai 1980 erhielt der MGV Eintracht Bruchhausen über die erfolgreiche Teilnahme am Kreisleistungssingen eine Urkunde, in welcher dem Verein zweimal »sehr gute« Leistung bescheinigt wird. Ein Verein mit Vergangenheit und Zukunft! B.

Mit den Bauarbeiten wurde bereits begonnen!

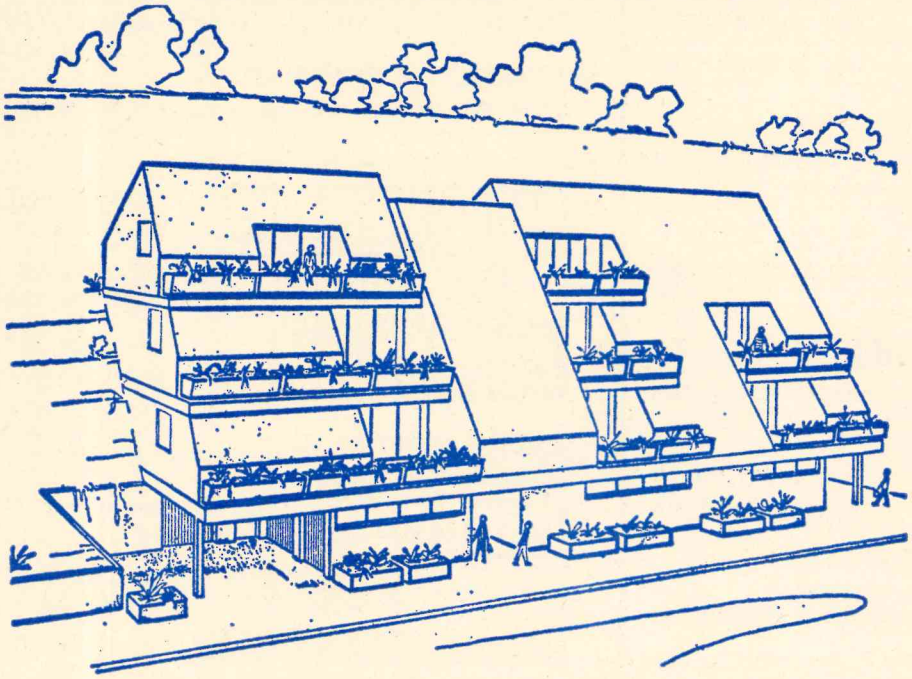

Nur noch wenige Wohnungen frei!

Terrassenhaus in Alt-Arnsberg
mit 14 Komfort-Eigentumswohnungen

Wennigloher Straße, ruhige Wohnlage, zehn Gehminuten vom Stadtzentrum, Blick auf die Altstadt, exklusive Ausstattung, notarielle Festpreise. Größen 40 bis 90 qm, jede Wohnung mit überdachter Loggia (ca. 12 qm)

Preise z. B.: 58 qm ab **122 800,–**, 91,8 qm ab **227 437,–**

WIKA-WOHNUNGSBAU GmbH

Informationen durch:
Architekturbüro Wind, 5760 Arnsberg 2-Oeventrop,
Alte Fuhr 1, Telefon (0 29 37) 69 11

Wir schonen Ihre Haushaltskasse



Zahlen Sie nicht jeden Preis. Machen Sie den Vergleich. Wir kaufen als große Gruppe ein. Was wir an günstigen Konditionen erzielen, lassen wir Sie verdienen. So wird Ihre Haushaltskasse geschont.

Bewundern Sie unser umfangreiches Sortiment an Textil- und Papiertapeten.

ACHTUNG!

Zur Zeit Sonderaktion in hochwertigen Tapeten, abwaschbar und lichtecht, Eurorollen o,53 x 10,05
Rolle schon ab DM
4,50 – 5,80 – 7,60

Teppichboden »Garant«
Schlingenware, feste robuste Ware, meliert, wohnliche Farben qm DM **17,95**

Teppichboden »Star«
feste Schlingenware, 400 cm breit, in braun, beige, grün qm DM **9,90**

Teppichboden »Lido«
Feinvelour, Unifarben camel, sand – ideal für Wohn- und Schlafräume qm DM **11,90**

Teppicboden »Zolder«
bedruckter Feinvelour in den Farben grün und braun, für den rustikalen Wohnstiel, 400 cm breit qm DM **23,50**

Textiltapete
Rolle 7,80 x 0,53 Rolle/DM **12,95**

Kabelrolle
NYM-I 3 x 1,5, 50 m DM **29,95**

moderner baumarkt
Alles, was der Bau bedarf.

Baumarkt
Landhandel
BP Mineralöle
Baustoffhandel

Ernst Noeke

Freienohler Straße 124 - 128, 5778 Meschede 3 - Freienohl, ☎ 02903/6651 - 54
Geschäftszeit: Mo. - Fr. 8.30 - 18 Uhr, Sa. 8 - 13 Uhr, la. Sa. 8 - 17 Uhr

Das Schlafprogramm

ohne Grenzen bei Wortmann

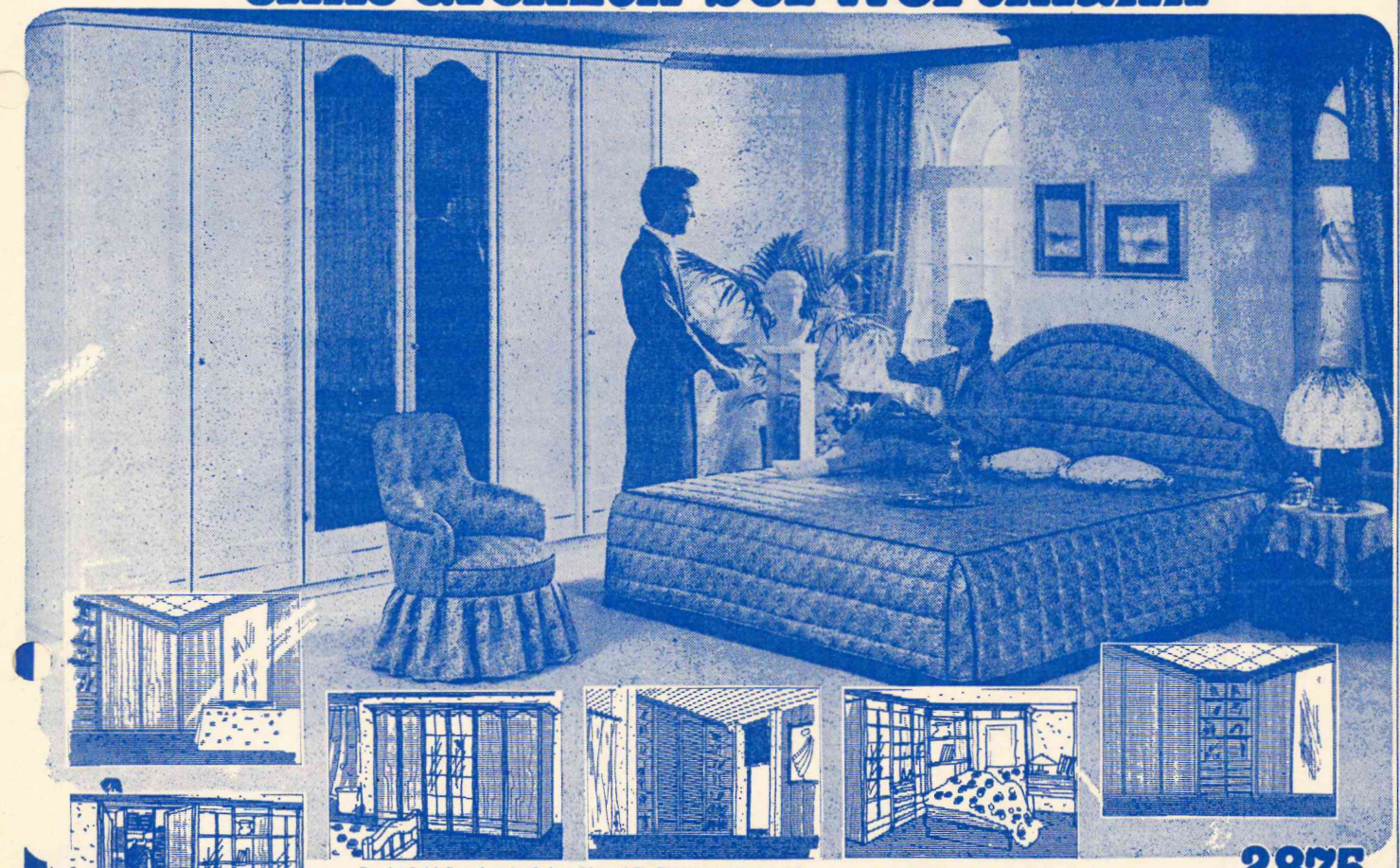

Das ist Schlafkomfort der Spitzenklasse! Ein Traumprogramm nach Ihren individuellen Wünschen. Denn die zahlreichen Elemente können Sie ganz nach Ihren Vorstellungen kombinieren. Egal, welche Frontgestaltung Sie wählen – ob Sie die Schrankwand über Eck führen oder unter eine Dachschräge einbauen wollen – oder ob Sie Eiche natur, sierrabraun oder maronbraun, Mahagoni oder aber ganz in weiß bevorzugen, mit diesem Schrank-Systemprogramm sind Ihren Vorstellungen keine Grenzen gesetzt!

Kombi-Schrank mit zwei verspiegelten Türen und Facettenschliff

Chices Luxus-Polsterbett 180 x 200 cm. Im Kopf- und Fußbereich verstellbar, mit Springauf-Beschlag

2875.–
1879.–

Passender **Cocktail-Sessel** 399.–
Passende **Lampe, je** 148.–
Tischdecken-Set, passend, je 65.–
Runder **Beistelltisch** 95.–

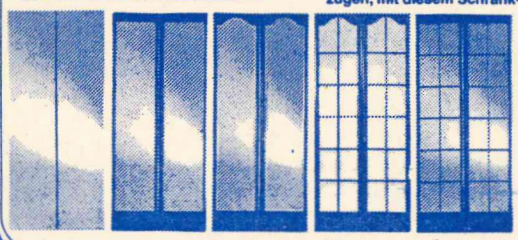

Wohnwelt Wortmann

5760 Arnsberg 1 / Hüsten, an der B 7, Telefon: 02932/4197

Fundgrube für Gelegenheiten in unserem Mitnahmemarkt
Große Teppich-Abteilung
Günstige Finanzierung durch unsere Hausbank
Großer Kundenparkplatz
Laufend Sonderangebote in allen Abteilungen



Unsere Stadt wie sie wurde — wie sie wuchs

von Dr. Hermann Herbold

Als diese Straße fertig war, wurde der Magistrat der Stadt noch angewiesen, von dem neuen Haus des Rektors Schenne nach der Limps-Pforte hin eine gehörig hinlängliche breite Straße zu planieren und zugleich pflastern zu lassen. So entstand die damalige Eselstraße, die heutige Bergstraße.

Im Zuge der Ortsdurchfahrt der neuen Landstraße mußte aber auch der Lindenberg so ausgebaut werden, daß »das dermalige große Steigen und Fallen, soviel wie möglich, vermieden werde«. Mit Hilfe großer Stützmauern war es möglich, dem Lindenberg ein einheitliches Gefälle bis zur Klosterbrücke zu geben, vor der eine große Vertiefung ausgefüllt werden mußte.Die anschließende Klosterbrücke bestand damals zum Teil aus einem Steindamm, zum Teil aus einer Holzkonstruktion. Der Wasserdurchlaß war zu gering und bei jedem Hochwasser gab es erhebliche Zerstörungen und Überflutungen des Ufergeländes oberhalb der Brücke. Im Jahre 1812 war die Brücke wieder einmal völlig unpassierbar. Im Jahre 1815 wurde sie um 21 Fuß (6,60 m) verlängert, um das Übertreten der Ruhr über die Ufer bei Hochwasser oberhalb der Brücke weitgehend zu beseitigen. Ostwärts der Ruhr, auf dem heutigen Brückenplatz, war Überschwemmungsgelände. Etwa in Höhe des Landgerichtes floß ein kleiner Nebenarm der Ruhr, über den noch einmal eine kleine hölzerne Brücke führte.

Die hessische Regierung legte von dieser kleinen Holzbrücke ab die Trasse der neuen Linie der Beverunger Landstraße im Gelände fest. Gegen diese Linienführung wehrte sich die Stadt. Sie schlug vor, es bei der alten Linienführung durch die Lasmecke zu belassen. Ihre entsprechende Anregung an die hessische Regierung wurde aber ungnädig beantwortet. »Die abgesteckte Linie würde von den Kunst- und Sachverständigen nach meisterlicher Überlegung für die beste gehalten. Die Regierung wolle in Zukunft mit ähnlichen, unbegründeten Vorschlägen nicht weiter behelligt werden«.

In den folgenden Jahren begann der Ausbau dieser Landstraße, also der heutigen Rumbecker Straße ostwärts der kleinen Holzbrücke. Die Arnsberger mußten vom schatzbaren Grundvermögen die Kosten tragen und mit ihren Fuhrwerken Steine anfahren, die u. a. auch vom Schloß geholt wurden.

Eine zweite Überlandverbindung war die Straße nach Werl, der jetzige Alte Soestweg. Im Jahre 1804 wurde die Stadt angewiesen, die stark befahrene Straße von Arnsberg nach Werl unterhalb des Schlosses auf der Bergseite mit einem Schutz gegen Steine und Erde und auf der Talseite mit einer Lehne, im heutigen Sprachgebrauch einer Leitplanke, zum Schutze gegen das Abstürzen in einen tiefen Abgrund zu versehen. Die Stadt kam dieser Auflage nur schleppend und schlecht nach, so daß sie von der Regierung unter Androhung von 20 Reichsthalern Strafe aufgefordert werden mußte, unverzüglich eine ordnungsgemäße und feste Lehne aufzubringen, andernfalls Ersatzvornahme angedroht wurde.

Der Bau der Mädchenschule

Bei Antritt der hessischen Regierung dürften auch die Schulverhältnisse in Arnsberg nicht besonders glänzend gewesen sein. Vor allem traf das auf die alte Mädchenschule zu. Diese lag hinter dem Hause des kaufmanns Cramer, sehr wahrscheinlich an Kaisers Pförtchen hinter dem heutigen Hause von Wilhelm Rath.

Bei dieser Mädchenschule müssen fürchterliche Verhältnisse geherrscht haben. Das Schulzimmer lag tiefer als die Straße, bei Regen drang Wasser in die Klasse und überschwemmte sie. An einer Seite grenzte es an eine enge schmutzige Gasse, auf der anderen Seite an den Hofraum des benachbarten Hauses und den darauf befindlichen großen Misthaufen, welcher dicht unter dem Fenster dergestalt angelegt war, daß der Schule das Licht dadurch genommen wurde.

Die arme Stadt wehrte sich gegen den aufgegebenen Neubau und wollte den Nachteil des üblen Geruchs dadurch beseitigen, daß dem Nachbarn die Lagerung des Mistes in der Nachbarschaft der Schule verboten werden sollte. Als die Stadt gar nicht voran machte, bekam der großherzogliche Landbaumeister Major Sandfort den Auftrag, die neue Schule zu planen. Als Bauplatz wurde der Platz Nr. 1 im Wulffschen-Stadt-Erweiterungsplan von 1806, heute etwa Buchheister und früher Café Feldmann, bestimmt. Die Schule sollte für 150 Kinder gebaut werden. Nach Erwerb des Bauplatzes durch die Stadt wurde 1808 mit dem Schulbau begonnen und im selben Jahr konnte die Schule bereits bezogen werden.

Das städtebauliche Ergebnis der hessischen Herrschaft

Wie vorausgehend bereits betont wurde, war die hessische Herrschaft zu kurz und zu unruhig, um trotz der guten verwaltungsmäßigen Voraussetzungen entscheidend das Bild der Stadt Arnsberg zu prägen.

Am 19./20. Juni 1807 kam es im Hause des Müllers Bornemann am unteren Ende der heutigen Hallenstraße zu einem Brand, in dessen Verlauf 13 Häuser zerstört wurden. Auf der Brandstelle wurden nur sieben Häuser wieder aufgebaut, wobei auch die Straßenführung in dem Bereich der Brandstelle verbessert werden konnte. Einer der Neubauten wurde an der gerade offengelegten Chausseestraße errichtet. Die übrigen Häuser entstanden an der Westseite des heutigen Steinweges.

Als im September 1810 die heutige Jägerstraße fertiggestellt war, wurde die Stadt von der hessischen Regierung angewiesen, an dieser Stelle nur solchen Baulustigen Bauplätze anzuweisen, die größere, dem Gelände entsprechende Häuser bauen wollten. Bürger, die kleinere Häuser errichten wollten, sollten in die Nebenstraßen unter Limps Turm (heute Bergstraße) verwiesen werden.

Aus einem Vergleich der Stadterweiterungspläne von Wulff im Jahre 1806 und dem Stadterweiterungsplan von Lex im Jahre 1817 ergibt sich, daß in der hessichen Zeit 41 Gebäude errichtet wurden.

(Fortsetzung folgt)

Fleisch und Wurst von Martin Wirth

Nackenroll- oder Spießbraten	100 g	1,19
Grillbauch in Scheiben	100 g	0.68
Wiener Würstchen	100 g	1,18
GILDE-HÄHNCHEN, Hkl. A, gefr. – Deutsches Markenhähnchen	1000 g	4,80
dto.	1100 g	5,28
Holstein.-Lotsenwurst, fein	100 g	1,88

WIR BRATEN UND GRILLEN FÜR SIE!

Fleischerei

5760 ARNSBERG 2 Clemens-August-Straße 37

LEASING

Farbfernseher mtl. ab DM 29,–
Stereoanlagen mtl. ab DM 29,–
Videorecorder etc.

Keine Reparaturkosten –
Keine Bearbeitungsgebühr!
Bei Kauf innerhalb der ersten 6 Monate werden die Mieten voll auf den Kaufpreis angerechnet.

bild + tonstudio

schubert

5760 arnsberg 2
jägerstr. 23-25
tel. 02931/4633

Sioux

Sioux-Schuhe. Welch ein Unterschied.

Modell Malta
Komfortabel und fußgerecht durch perfekte Paßform.



märchenhaft bequem

SCHUHHAUS KLEMM

5760 Arnsberg 2 - Oeventrop
5778 Meschede - Freienohl

Auf 40 Metern Schaufensterfront präsentieren wir ein komplettes Zweirad-Programm!

HONDA · PIAGGIO GRUPPE · KTM · MOTOBECANE

TOP-ANGEBOT:

Motobecane 3-Gang
mit Sitzbank, Sonderpreis **1.100,-**

Zubehör und Ersatzteile für Fahrräder, Mofas, Mokicks und Motorroller.

Wir führen die Energie-Sparer:
Statt Zweitwagen einen VESPA-ROLLER!
Ab DM 2.140,-

HERBERT RÖSNER

HONDA-VERTRAGSHÄNDLER
Clemens-August-Straße 41 Tel. (0 29 31) 1 40 49
5760 ARNSBERG 2

RÖHRIG

Gartenbaumschule Gartencenter

Mehr Grün auf BALKON u. TERRASSE

+ **Beet- und Balkonpflanzen**
+ **Balkonkästen**
+ **Pflanzgefäße** a. Holz u. Steingut
+ **Eternitschalen und -kästen**
+ **Wasserpflanzen, Seerosen**
+ **Gemüsepflanzen**

Überzeugen Sie sich von der Vielfalt unseres Angebotes!

BdB GARTEN BAUMSCHULE

Arnsberg 2 · Altes Feld · Tel. (0 29 31) 32 01

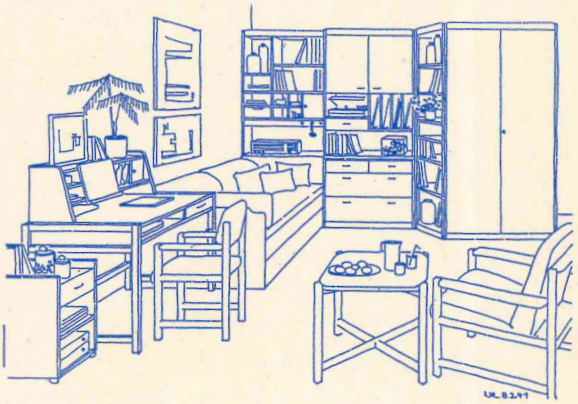

Behagliches Wohnen ist unser Thema

Bitte besuchen Sie uns.

Einrichtungshaus
EBERT
Clemens-August-Str. 62
5760 Arnsberg 2
Tel. 0 29 31/12 12 3

Wählen Sie jetzt, was Sie schon lange lernen wollten

Abendkurse in Arnsberg und Bruchhausen

für Jugendliche und Erwachsene

Schreibmaschinen-Kurs
Stenografie-Kurs – Buchführungs-Kurs

Nur begrenzte Teilnehmerzahl. Abschlußzeugnis.
Kursbeginn nach den Sommerferien.
Interessenten melden sich bitte spätestens bis zum **15.7.1981 bei Tabakwaren G. Elkemann, Jägerstr./Mühlenstr. (Ecke), Arnsberg, Tel. 02931/3029 oder bei Schreibwaren H. Schäfer, Bruchhausener Str. 20 b, Bruchh., Tel. 02932/35760**
Dort liegt zum unverbindlichen Eintrag für eine persönliche Kursberatung, eine Liste aus.

Kein Schreibmaschinenverkauf – Keine Fernkurse

LEHRINSTITUT SCHEIDEGGER

Hallo Fotofreunde!

Polaroidwochen

vom 23. 5. bis 6. 6. 1981!



Polaroid SX-70 Film:

Wir können kurzfristig noch einmal einen sensationellen Preis machen:

14,95

Polaroid 1000	**59,–**
Polaroid 1000 Set mit Film und Tasche	**89,–**
Polaroid SX-70 AF Exclusive	**229,–**

Menshop Spezial

Räumungsverkauf!

Bei allen Textilien!

Unser Angebot für den Räumungsverkauf

50% Nachlaß auf Oberhemden der Firmen:
Claude Uigo, Camicia Da Bruno, Pierre Balmain, Hom

40% Nachlaß auf Polo-Hemden von:
Hom

40% Nachlaß auf T-Shirts von:
Hom, Carruci

40% Nachlaß auf Unterhemden von:
Hom (Shirt-Form)

50% Nachlaß auf Unterhemden von:
Carruci (Shirt-Form)

40% Nachlaß auf Sport-Slips von:
Hom (mit und ohne Tunnelbund)

50% Nachlaß auf Sport-Slips von:
Carruci

30% Nachlaß auf Badehosen von:
Hom

30% Nachlaß auf Bademäntel von:
Deskamps, Fellner

45% Nachlaß auf Hausanzüge von:
Hom

45% Nachlaß auf Hausmäntel von:
Hom

40% Nachlaß auf Jacken von:
Pierre Cardin, Hauber, Carruci

40% Nachlaß auf Pullover von:
Pierre Cardin, Carruci

50% Nachlaß auf Pullunder von:
Hauber, Carruci, Bonair

Räumungsverkauf ab 30.5.81!
Es lohnt sich wirklich!!!

Franz-Jörg Schulte · Foto- und Kosmetikshop GmbH
5760 Arnsberg 2 · Telefon (02931) 3464

Nr. 6 32. Jahrgang 1./2. Juli 1981 An alle Haushaltungen!



ARNSBERGER POST

Der Hang zum Schützenfest-Feiern . . .

von KLEMENS PRÖPPER

Der Hang zum Schützenfest-Feiern ist schon alt. Man staunt, wie alt auch bei uns Zusammenschlüsse von Schützenbrüdern in Bruderschaften, Vereinen oder Gesellschaften sind.

Die Arnsberger hatten schon 1583 »uff dem Brückenplatz die Vogelstange«. Als ihre Statuten beim Brand 1600 in Flammen aufgingen, entlehnten sie ihre neuen Statuten den »articuli morales der uhralten Brüderschafft des hl. Geistes binnen der Freyheit Hüsten« aus dem Jahre 1670. In den Ruhrdörfern (den »Vereinigten Staaten«) besteht die St. Sebastianus-Bruderschaft Oeventrop seit 1766, während Freienohls St. Nikolaus-Bruderschaft schon bis 1702 zurückreicht.

Weitere Gründungen gab es damals nicht, weil 1776 »Ihro Chrufürstlichen Gnaden, Unser gnädigster Herr Max Friedrich« alles Schützenwesen verbot, indem er darin ein Unwesen sah »bey Vermeydungh schwerer straf.«

Doch der gute volkstümliche Oberpräsident von Vincke (ab 1815) war wiederum ein Förderer schöner Bräuche. Die alten Schützenvereine durften wieder erblühen und neue kamen hinzu, wo die Orte größer wurden. Das war hoch oben in Wennigloh schon 1829 die Franziskus-Xaverius-Bruderschaft, unten im Tal 1849 die St. Maria-Magdalena-Schützenbruderschaft sowie im Arnsberger Wald 1906 die »St. Hu-

(Bitte umblättern)



Königspaar der Arnsberger Bürgerschützengesellschaft 80/81
Hermann Riese · Beate Droste

neheimer automarkt

Gebrauchtwagenkauf ist Vertrauenssache!

Unsere Gebrauchtwagen sind: TÜV-frei · Werkstattgeprüft · Preiswert.

Wir können mit Recht behaupten: Unsere Gebrauchtwagen sind spitze!
Und nach dem Kauf: Wenn was ist, wir sind für Sie da!

Sämtliche Fahrzeuge sind werkstattgeprüft und TÜV-frei

Ford Haupthändler

5760 ARNSBERG 1
Im Ohl 4
Tel. (0 29 32) 2 30 48

autohaus baum

bertus-Bruderschaft« im erwachenden Breitenbruch.
Weitere Abzweigungen »wuchsen« mit der Zeit wie »St. Stephanus« in Niedereimer (1912) und nach dem Kriege (1921) der Schützenverein Uentrop, die Schützengesellschaft Rumbeck (1922) sowie Obereimer und Schreppenberg.
Überall gibt es eine Schützenfest-Oktav, die mit der Bierprobe – meist 8 Tage vor dem Fest der Feste – beginnt. Acht Tage nach dem Hauptfest aber (noch in der Oktav), steigt zumeist die »Abrechnung«, eine Nachfeier.
So ähnlich – nur noch länger – war es schon vor 100 Jahren in Arnsberg. Acht Tage vor dem Fest (Samstag, den 25. 6. 1881) war Bierprobe für alle Schützen »auf der Halle«. Den nächsten Samstag (2. 7.) begann das große Fest 7 1/2 Uhr abends mit »Abmarsch, Vogel- und Geckaufsetzen«, Ständchen beim Bürgermeister, beim König, bei der Königin und beim Hauptmann. Der historische Zapfenstreich – mit der Kapelle des Inf.-Reg. Nr. 77 Celle unter »Königl. Musikdirektor« F. Reichert – beendete den offiziellen Teil dieses Tages.
Sonntag früh um 4 Uhr war »Reveille (Wecken) mit Kanonendonner«, sodann um 1/2 8 Uhr Kirchgang und Schützenmesse in der Propstei. (In den Orten rings um Arnsberg lockte zur Reveille das »Trömmelchen«, oder eine Musikkapelle zog mit einem fröhlichen »Freut euch des Lebens« und »Auf, auf zum fröhlichen Jagen . . . auf, laßt die Faulen liegen . . . « durch den Ort.)
Nachmittags gabs (in Arnsberg) um 3 Uhr den Festzug mit der großartigen »Auffahrt des Hofstaates«, dem dann die Festlichkeiten auf dem Schützenhofe samt Polonaise folgten. »Dienstboten« hatten zum Festplatz keinen Zutritt. Ein Feuerwerk beschloß diesen Abend. – Der folgende »Vogelwiesen-Morgen« brachte »Antreten am Rathaus um 7 Uhr mit Abmarsch zum Königsschießen. Nachmittags um 3 Uhr war »Fortsetzung der Festlichkeit« wie tags zuvor.
Mit diesem Programm war aber das Festprogramm noch nicht zu Ende programmiert, denn es folgte noch die »Oktav«, in der noch manche Bürger in »Jubel, Trubel und Heiterkeit« verharrten, bis der nächste Samstag (9. 7.) nahte und wiederum mit Ständchen beim Bürgermeister, bei den Majestäten und beim Hauptmann und mit einem nochmaligen gloriosen Zapfenstreich aufwartete. Am Sonntag kam man erst nachmittags um 4 Uhr zusammen, aber wieder mit großartigem Festzug samt Auffahrt und Huldigung der neuen Königin Antonie Stein, deren König ein Kaiser war.
Es stimmt schon: Der Hang zum Schützenfest-Feiern ist alt und groß. Er möge in Freiden weiterbestehen. In Einigkeit untereinander, miteinander!

In diesem Sinne wünscht die Arnsberger Post allen Schützenfestbesuchern viele vergnügte Stunden und vor allem »Bierechtes Wetter«.

Vor 50 Jahren:


Nr. 26. 3. Jahrgang

Arnsberg, den 1. Juli 1932

Wöchentliches Unterhaltungsblatt
Geschäftsanzeiger für Arnsberg.

Arnsberger Woche

Erscheint Donnerstags und Freitags und wird durch Boten ins Haus gebracht. Anzeigen bis Mittwoch erbeten. Für den Inhalt verantwortlich: Fritz Bönner, Arnsberg i. W.

Druck, Verlag und Anzeigen-Annahme: Buchdruckerei Fritz Bönner, Arnsberg i. W. Fernruf 221. Geschäftsräume Ruhrstraße 3.

Zum Arnsberger Bürger-Schützenfest

Ein Vorläufer der jetzt schon 32 Jahre alten bewährten »Arnsberger Post« war vor 50 Jahren die »Arnsberger Woche« (Druck und Verlag Fritz Bönner, Ruhrstraße 3, später Bömerstraße, heute Stute). Wenn man das Blättlein von damals »studiert«, stellt man fest, wie schnell doch die Zeit vergeht, wie schnell man an manches nicht mehr denkt.
Bei Josef Wippermann gab es damals (1931) Delikateß-Würstchen, 100 gr schwer für 25 Pfg. Der Kaffee kostete bei Thams und Garfs, Steinweg, 1/2 Pfd. 53-88 Pfg, bei Franz Streiter, Steinweg 8, 60 Pfg. Er bot Schmorwürstchen, Rollmöpse und Sardellen an.
Batistblusen, schöne Farben, alle Größen kosteten bei A. Goldberg nur 1,25 Mark. Kaufhaus Rosenthal bot entzückende Sommerkleider und Blusen an: Waschpopeline-Kleider 2,90 Mk, Seidenleinen 8,50 Mk, Maroc-Kleider 13,50 Mk. Funke offerierte Damenstrümpfe Waschseide von 0,95 Mk an . . .
Fröhlich war der Werbespruch von Martin Wintergerst, Bahnhofstraße »Sind dann die Schuhe nicht ganz heil, soll sie der Kuckuck holen, drum laß sie dir in aller Eil bei Wintergerst besohlen.
Beim Königspaar kannst du dann stehn und rufen »Dreimal Hoch.« Es lebe das neue Königspaar, dazu das alte ooch.«
»Damen-Sohlen 1,80 – 2,- Mk, Herrensohlen 2,50 – 3,- Mk.
Im Café Pelzer, Bahnhofstraße 100, war »an beiden Schützenfest-Tagen Konzert«, ebenso im Börsengarten (»großes Künstlerkonzert«) und im »Kurhaus« (»mit großem Garten«) sogar »Konzert mit Tanz«. Die Altdeutsche Bierstube (J. Beste/Ülmer) hatte schon damals »bestgepflegte Veltins Pilsener, aber auch »Echtes Lichtenheiner«, das man dort aus Holzkrügen trank. In der Apostelstraße im »Gasthof Löwenbrauerei« bei Johannes Severin gab es zu Spezial-Pils und Weinen eine reichhaltige Speisenkarte: Mittagstisch 1,- bis 1,20 Mark. **Klemens Pröpper**

DESIGNO EINRICHTUNGEN

Sie möchten mehr aus Ihrer Wohnung machen? Kein Problem! Besuchen Sie unsere Designo-Ausstellung, dann wissen Sie, wie schön man heute wohnen kann.

MÖBEL SCHRÖER
an der B7 am Bahnhof
Meschede – Freienohl

Tanken Sie Sonne und Wohlbefinden in der
Sonnenfarm
mit der gemütlichen Atmosphäre!
Telefon (0 29 31) 1 49 02
oder 1 07 92
Ringstraße 70-72
5760 Arnsberg 2
Im Hause: ELEKTRO-RIESE
Fachkundige Beratung und Verkauf von Sonnenliegen und Sonnenflutern.

Sonderreisen ab Arnsberg
27. 9. – 4. 10. 1981
MOSKAU – LENINGRAD 1.058,–
Reiseleitung, Vollpension, Ausflüge alles incl.
7. 10. – 14. 10. 1981
TUNESIEN 499,–
Reiseleitung, Halbpension je nach gebuchtem Hotel
23. – 25. Oktober 1981 (Herbstferien)
BERLIN 189,–
Hotel Exelsior, Ü/Frühstück, Stadtrundfahrt, Reiseleitung
28. 10. – 4. 11. 1981
MALLORCA 489,–
Hotel, Halbpension, Reiseleitung, Ausflug
Alle Reisen ab Arnsberg!
Buchung und Beratung im
REISEBÜRO Luig
5760 Arnsberg 1 + 2
Telefon (02932) 29666 und (02931) 3320

VICTORIA
VERTRAUEN GEGEN VERTRAUEN.
Empfehle mich als Ihr Versicherungsfachmann Paul Mura
Agentur der VICTORIA Versicherungs-Gesellschaften
5760 Arnsberg 2, Haarstraße 22, Tel. (0 29 31) 1 36 46
Bürozeit: 9.00 – 13.00 und 14.00 – 15.30 Uhr
samstags nach Vereinbarung
Versicherungen in guter Hand

Ab sofort: **»SOMMER-PREISE« bei**

(Qualitätsschuhe zu kleinen Preisen)

Schützenfestsamstag durchgehend bis 18.00 Uhr geöffnet!
Schützenfestmontag geschlossen.

Schuh Prange
Arnsberg 2 · Steinweg

Hallo Schulanfänger!

Bald ist es so weit!

Um Deinen Schulanfang so angenehm wie möglich zu machen, halten wir ein großes Angebot in allen Schulartikeln, von der Schultüte bis zur Tafel, für Dich bereit.

Du wirst bei uns fachmännisch und freundlich bedient.

Walter Röhrig
BÜROMASCHINEN MECH.-MEISTER

Gutenbergplatz 58 · Telefon (0 29 31) 1 49 42
5760 ARNSBERG 2
Fotokopien Stck. 0,20 DM sofort zum Mitnehmen!

Sonder-angebote

MARKE SALAMANDER

Kleine Preise – groß in Mode

SCHUHHAUS KLEMM
Oeventrop + Freienohl

SONDERANGEBOT!!

Damen-Hosen	modisch	statt 89.90, 59.90 jetzt	**39.90**
Damen-Stufenröcke	Borkenkrepp	statt 59.90 jetzt	**39.90**
Damen- und Herren-Jogginganzug	beste Qualität, mit Kapuze		**49.90**
Damen-Rüschenblusen	½ Arm und ohne Arm	Sonderpreis	**29.90**
Herren-T-Shirt	Baumwolle/Synth., uni		**7.90**
Damen-T-Shirt	Baumwolle/Synth.,uni		**5.90**
Kinder-T-Shirt	Baumwolle/Synth., uni		**4.90**
Tennissocken	Spitzenqualität		**3.90**

Strickmoden Lackner
Hüsten, Bahnhofstraße 125 - Neheim, Hauptstraße 15
Arnsberg, Ruhrstraße 13 - Sundern, Hauptstraße 60

VILLEROY & BOCH

HEINRICH PORZELLAN

Melitta Porzellanfabrik Friesland

In Ihrem Fachgeschäft:

WINTER
Glas – Porzellan
5760 Arnsberg 2 · Gutenbergplatz 49

Unser Hausrezept gegen steigende Preise

Wühlen Sie in unserer Fundgrube der kleinen Preise! ...und mit unseren Tips!



Klinker Restposten in schönen Farben — pro Stck. **0,25**

Fliesen-Restposten jede Fliese — pro Stck. **0,25**

Deutscher Qualitäts-Fliesenkleber nach DIN — 20-kg-Sack **9,95**

Ceresit SKM-Sanitär
für elastische Dehnungsfugen in verschiedenen Farben
z. B. rot, grün, weiß, grau, moosgrün, bali, schwarz, 310 ml — Stck. **4,95**

Ceresit-Rustikal-Reibeputz
in 3-mm-Körnung
40-kg-Gebinde — kg **1,74**

Ceresit Perlmosaik
Kunstharz-Bundsteinputz
für innen und außen, 2-mm-Korn, kg ab **1,36**

Beton-Ornamentsteine
Typ Kegel 50 x 25 cm
betongrau — Stck. **5,55**
weiß — Stck. **7,00**

Original G + H Rollisol
50 mm, 80 cm u. 100 cm breit, die ideale Wärmedämmung für Ihr Dachgeschoß — m² **5,94**

Novolan-Alu-Randleistenmatten
100 mm stark, 60 u. 70 cm breit — m² **8,95**
120 mm stark — m² **12,50**

Steinzeug-Pflanztröge
in großer Auswahl — schon ab **9,90**

Betondachpfannen
in verschiedenen Farben, Restposten für Reparatur- und Ergänzungsarbeiten — je Stck. **0,50**

Argo-Bodentreppen
z. B. 130 cm x 65 cm für Raumhöhe bis 2,66 m — nur **362,80**

Jura-Marmor-Bodenplatten
gemischtfarbig poliert
deutsch-gelb 2 cm stark — nur m² **49,50**

Kahma IA Partner Kw.in 81 / ABm / 2c

moderner baumarkt
Alles, was der Bau bedarf.

Baumarkt
Landhandel
BP Mineralöle
Baustoffhandel

Ernst Noeke
Freienohler Straße 124 - 128, 5778 Meschede 3 - Freienohl ☎ 02903/6651 - 54
Geschäftszeit: Mo. - Fr. 8.30 - 18 Uhr, Sa. 8 - 13 Uhr, la. Sa. 8 - 17 Uhr

Arnsberger Bilderbuch

von KLEMENS PRÖPPER **(65)**

Das Einleitungsverfahren zum neuen Fahrplan war anfangs so verfahren, daß mancher gar nicht fahren konnte, weil man noch nicht erfahren konnte, wann, von wo und ob überhaupt noch gefahren wurde. In den Zeitungen stand vorher zwar, daß nun alles schön im Takt, alle 15, 30 oder 60 Minuten vor sich gehen bzw. »fahren« sollte, aber diese Taktfahrerei hatte doch alles aus dem Rhythmus gebracht, denn die Takte setzten vielfach gar nicht mehr an den gewohnten Haltestellen ein, sondern war auf und davon, verlagert. Nur wer dann des Abwartens müde – weil er bis dahin gedacht hatte »es kömmt wohl schon noch einer«« – sah sich seiner guten Hoffnung getäuscht, wenn er schließlich auf den neuen Bus-Fahrplan schauen wollte und las: D e r Bus verkehrt nicht mehr von hier, sondern von da . . . « Und so standen an den Tagen viele da herum und umher, ratlos: »Ein Königreich für ein Fahrrad!«

Mit dem Takt war es in Schulen, Firmen, Büros wegen des Taktverkehrs erst einmal gar nichts. Langsam läpperte es sich; es muß sich aber noch zeigen, ob die neue Programmierung im Fingerspitzengefühl genügend Weitsicht – zur Vermeidung von Unterentwicklungen – im Auge behielt . . . Vorsorge tut oft not.

Maler, Musik, Majestäten

Schützenfeste sind immer gut gefahren und bedürfen keiner neuen Fahrpläne im Taktverkehr. Denn der Takt wird dort schon von jeher freundschaftlich gepflegt. Alles ist gut geplant und vorbereitet, und kann laufen: Löcher werden zugestopft, Zäune repariert. Häuser bemalt. Doch da, wo der Maler malte, ist meist auch noch ein wenig mehr dahinter. Da spielt gewöhnlich am Fest der Feste die muntere Musik die Ständchen für die hohe Königin des Festes, für den lieben König.

Vor 100 Jahren

Vor genau hundert Jahren (1881) war ein Kaiser der König, nämlich unser »Großmächtigster Kaiser, allergnädigster König und Herr Wilhelm I.«. Ihm war es gelungen, mit dem trefflichen Auge unseres vortrefflichen Bürgermeisters Max Löcke den Vogel auf Anhieb allsogleich zu treffen, daß er fiel. Und die Musik, die soeben noch beim Aufrichten des Vogels des fröhliche »Mit dem Pfeil dem Bogen« (Schiller/Ans. Weber, 1804) »aufgespielt« hatte, mußte sogleich schon wieder das »Heil dir im Siegerkranz« (Carey/Harries, 1743/1790) für den Kaiser, der König geworden war, spielen. Hohe Königin des Kaisers wurde Antonie Stein, liebreizende Tochter des Central-Volksblatt-Herausgebers Theodor Stein vom Steinweg, die damals Steinstraße hieß.

Huldvoll stiftete Seine Majestät eine Gedenkmünze »Ein Fünfmarkstück« mit seinem Bildnis von 1876, umwunden von vergoldeten Lorbeerzweigen und der Umschrift mit seinem (mit Zusatz »vertreten durch Bgm. Löcke) und dem Namen der Königin. Das war gewiß wenig, aber man muß wissen, daß damals soeben ein Groll zwischen Regierung und Centrums-Blatt noch ein wenig schwelte (Kulturkampf).

Umso größer loderte die Begeisterung des Schützenvolkes für Max Löcke und seine Antonie Stein.

Vor 50 Jahren

Für Max Löcke loderte die Begeisterung sogar auch noch 50 Jahre später, als ihm seine Schützenbrüder am Stangenabend (1931) an seinem Haus an der Rumbecker Straße ein Stadtoberhaupt-Ruhestands-Ständchen brachten. Wiederum hatten manche Maler manche Häuser »neu gemacht«, aber dennoch wußte niemand wer nun neuer König werden würde. Es dauerte auch ein wenig länger auf der Vogelwiese, bis der Vogel fiel und Rechtsanwalt Busso Lübke u n d Metzgermeister Heinrich Brusis vom Schützenvolk gleichzeitig hochgehoben wurden. Erst beim Ausscheidungskampf »auf der Scheibe« entschied sich der Sieger-König und die »7. Westf. Jäger-Kapelle« unter Musikdirektor Herbener ließ das Hoch für Majestät »Busso I., der Zaghafte« erklingen. Indes galoppierte ein Meldereiter zu Bankdirektor Bertrams Wohnung mit der Frage, »ob Sie, hochverehrtes gnädiges Fräulein Minni, mit mir zusammen regieren möchten . . . «. Sie mochte und wurde die viel umschwärmte und bejubelte charmante Schützenkönigin 1931 »Minni, die Dollarprinzessin«.

Hauptmann Hermann Förster aber, Apotheker der Engel-Apotheke damals am Alten Markt, strahlte, das Königspaar glänzte unter leuchtendem Himmel (dem nur mal ab und zu Platzregen dazwischengemischt wurde), das Schützenvolk huldigte und die Musik schmetterte . . .

Heute

Nun ist »heute«. Hundert Jahre sind vorüber, fünfzig Jahre sind vorüber. Das Fest der Feste lebt weiter! Noch leuchtet als König der fröhliche Nimrod Hermann Riese, der schon als Prinz Hermann der Leuchtende ein strahlender Stern an Arnsbergs Geschichtshimmel war, dessen ihm untergebene Lichter der Stadt abends Häuser, Denkwürdigkeiten und Winkel malerisch bemalen. Und wenn es mit Pauken und Trompeten mal »rund geht« kommt bei ihm die traditionelle große »Tuba-Stunde«. Beate Droste, seine glückliche Königin, die nicht nur die goldene Krone der Hohen Majestät trägt, sondern auch sonst mit Kronen (und Brücken) umzugehen weiß – sie ist Zahntechnikerein – hilft als charmante Herrscherin mit, Herzen und Gemüter für das schöne »Freut euch des Lebens . . . « zu entfachen.

Ein Orden

Für das schöne »Freut Euch des Lebens« in ihren Königsjahren stiften Majestäten nach guter alter Gepflogenheit jeweils einen Königsorden. Es gibt inzwischen sehr b merkenswerte Schöpfungen und die Last der Lust, alle zusammengekommenen Orden auf einmal zu trage, muß mit List erleichtert werden. So gibt es zumeist große und kleine Königsketten, wobei die kleine Kette sicherlich schönste Stücke von Orden trägt.

Bewundernswert in der Serie der Neuschöpfungen geschickter Goldschmiedemeister Kunst ist heuer der Orden des Uentroper Königspaares 1980 (Klaus und Theresia Rappold), den Goldschmied Werner Klein an der Johanniskirche in Neheim (er lernte weiland bei Gold-

(Bitte umblättern)

Sehr günstige Sonderangebote in allen Abteilungen unseres Hauses!

Einige Beispiele aus der DOB:

Lackmantel
weiß, mit abknöpfbarer Kapütze
98,-

Chanell-Kostüm
marine mit weiß
98,-

Damen-Popeline-Mäntel
verschiedene Markenfirmen
99,-

Damen-Leinen-Blazer
modische Form, ein- und zweireihig
39,-

Langes Strandkleid
Bordürenrock, Oberteil mit Nackenträger
39,-

Kombi-Mode von Lucia und Basler stark herabgesetzt.

Specht
Ihr Modehaus in Arnsberg

Die Handwerkerseite

DAS HANDWERK – Deutschlands vielseitigster Wirtschaftsbereich

Hier inserieren und empfehlen sich ausschließlich Handwerksbetriebe!

ALUMINIUM – FENSTER – TÜREN

Franz Klute, Freienohl, An der B 7, Telefon (02903/424)

AUGENOPTIKER

OPTIK-MARX Rumbecker Str. 16, Tel. (02931) 10267

Brillen Etzler Steinweg 10, Tel. (02931) 3179

AUTOLACKIEREREI

Karl-Heinz Arnold, Clemens-August-Straße 93, Tel. 10947

H. Hoevel, Eichholzstraße 20, Tel. (02931) 4011

BETTFEDERNREINIGUNG

Betten Masseck · Brückenplatz · Tel. (02931) 10221

DACH – WAND – UND ABDICHTUNG

Willy Hesse, Dammstraße 3–7, Tel. (02931) 4046

ELEKTROGERÄTE + ELEKTRO-INSTALLATION

Elektro B. Burmann, Inhaber F. J. Kölsch
Arnsberg 2, Wetterhofstraße 15/17, Tel. (02931) 10564

ELEKTRO-*Siebert* Königstraße 2, Tel. (02931) 3524

Polentz & Weisgerber, Niedereimer, Tel. (02931) 7359

FOTOGRAFIE

Bruno Küper, Clemens-August-Straße 74, Tel. (2931) 10776
Industrie- und Werbefotografie, Amateurarbeiten

FRISEUR-SALON

Kurt Benfer jun., Clemens-August-Str. 12, (02931) 10672

HAUSGERÄTE – KUNDENDIENST

SIEMENS BRUNO KÖNIG
Constructa Bergstraße 19, 5760 Arnsberg 2, Tel. 3555

HÖRGERÄTE-AKUSTIKER

OPTIK-MARX Rumbecker Str. 16, Tel. (02931) 10267

INNENDEKORATION / GARDINEN-REINIGUNG

FETTE Raumausstatter – Fachbetrieb
Arnsberg 2, Alter Markt 11, Tel. (02931) 3038

H. Müller **5760 Arnsberg 2 · Tel. (02931) 12044**
Am Brücken-Center

KFZ-HANDEL / REPARATUR / ABSCHLEPPDIENST

DATSUN Gerhard Deubel, Oev., Glösinger Str., (02937) 6562

VW + AUDI, Auto-Düring, Grafenstraße 60, Tel. (02931) 12246

MERCEDES – VW + AUDI, H. Hoevel, Ruhrstr. 70-72, Tel. 4011-15

BMW-Vertragshändler und Abschleppdienst
Günter Trüller, Rumbecker Straße 44+47, Tel. (02931) 12021

Alfa Romeo Servive J. Toch, Hammerweide 24, Telefon 4129

Fotosatz-Studio F.-J. Molitor

Fotosatz aller Art · Reproduktion · Entwurf · Gestaltung
Herstellung von Nyloprint-Klischees · Drucksachen aller Art

5760 Arnsberg 2/Oeventrop · Oberglösinger Str. 55 · Tel. (02937) 6513

KÜRSCHNEREI

Pelzmoden REISS Clemens-August-Str. 19, Tel. (02931) 10440

KLEMPNEREI / INSTALLATEURE

Josef Liesenfeld, Jägerstraße 46, Tel. (02931) 3514

Bruno Bause, Unterm Römberge 4, Arnsberg 2, Tel. 3748

MALERBETRIEBE

Paul Droste, Burgweg 11a, Arnsberg 2, (02931) 4396
Fassadenanstriche, Moderne Anstrich- und Tapezierarbeiten

Gerd Betten, Arnsb.-Oev., Dinscheder Str. 11, (02937) 315
Kunststoff-Fassadenanstriche, Malerarbeiten, PVC- u. Teppichverl.

MARKISEN-SONNENSCHUTZ

Herbert Müller, Am Brückencenter 3, Tel. (02931) 12044

MASSKONFEKTION VOM FACHMANN

Norbert Brüggemeier, City-Center, Tel. (02931) 10674

METALLBAU – STAHLBAU – SCHLOSSEREI

Huß & Knauer, 5760 Arnsberg 2, Apostelstraße 5, Tel. 3414

Potempa, 5760 Arnsberg 2, Hammerweide 25, Telefon 3718

METZGEREI / FLEISCHEREI

Bernh. Buchheister, Steinweg 4, Tel. (02931) 3655

RADIO / FERNSEHEN / PHONO

RADIO BUCHARDT Gutenbergplatz und Alter Markt, Tel. 10731

F.J. Hanses Oev., Tel. (02931) 6669, Glösinger Straße 98

radio-hensel Kirchstraße 27, Tel. (02937) 402 + 6333

radio karbe . . . mit dem 100%igen Kundendienst
5760 Arnsberg 2, Clem.-Aug.-Str. 13, Tel. 10490

Fernsehschnelldienst **MOMMERTZ** 5760 Arnsberg 2 · Tel. (02931) 4731
Apostelstraße 8

tele-dienst piwinski 5760 Arnsberg 2, Tel. 10277
Clemens-August-Straße 55

bild + tonstudio W. Schubert, Jägerstraße 23, Tel. 4633

SCHREINER

Josef Beleke, Clemens-August-Straße 69, Tel. 10515

SCHUHE / VERKAUF / REPARATUR / MASSANFERTIGUNG

Schuh-Linn: Orthopädie-Reparatur-Verkauf
Efeuweg 8 und Kirchstraße 35, Oeventrop, Tel. (02937) 6372
Lieferant aller Krankenkassen!

STEIN- UND BILDHAUER

Grabmale Max Hein, Hellefelder Str. 59a, Tel. 16459/15927

Grabmalgestaltung Reinhard Hilligsberg, Tel. (02931) 10824
Werkstatt und große Ausstellung, Clemens-August-Straße 72

UHRMACHER

UHREN ETZLER Steinweg 10, Tel. (02931) 3179

Das waren noch Zeiten!

Nicht nur Ortsvorsteher Ludwig Hessenkemper schwelgte in Erinnerungen, als er beim Schulfest am 13.6.1981 aus der Geschichte der Bruchhauser Grundschule (und damit zum Teil auch aus seiner eigenen Schullaufbahn) berichtete. Aufmerksame Zuhörer waren viele Festbesucher, die noch Jugenderinnerungen – freudvolle und leidvolle – an die Dorfschule haben. Auch Arnsbergs Bürgermeister Teriet (er war selbst einige Zeit »Lehrkörper« an dieser Schule !) kennt sich mit ihrer Geschichte gut aus. Ein buntes Festprogramm bildete den gelungenen Rahmen für diese Veranstaltung, die zur Erinnerung an den Bau der Volksschule vor 75 Jahren und den Erweiterungsbau vor 25 Jahren von Schülern, Eltern und Lehrern liebevoll organisiert und durchgeführt wurde. Dieser Anlaß mag auch Grund dafür sein, sich etwas mit der »grauen Vorzeit« des Schulwesens in Bruchhausen zu befassen.

Wie aus alten Überlieferungen zu ersehen ist, gingen früher die Kinder aus Bruchhausen zur Pfarrschule nach Hüsten. Vor etwa 200 Jahren wurde in Bruchhausen eine Nebenschule errichtet, die im Hause des letzten Klausners betrieben wurde. Dieser Klausner, Joseph Westervoß aus Hemmerde, unterrichtete neben seiner hauptsächlichen Tätigkeit, nämlich der Sorge um die Rodentelgenkapelle, die Dorfjugend. Im strengen Sinne erfüllte er jedoch nicht die Anforderungen, die auch damals schon an einen hauptamtlichen Lehrer gestellt worden sind. An den Klausner erinnert noch der Name Klausenstraße und die alte Bezeichnung »Klause« für die Lehrerwohnung neben der Kapelle. Nachfolger von Westervoß wurde Ludwig Dransfeld. Durch Teilnahme an Kursen versuchte dieser, die Mängel seiner Bildung auszugleichen, um den Anforderungen als hauptamtlicher Lehrer zu genügen. Der erste tatsächlich »gelernte hauptamtliche Lehrer« war jedoch Eberhard Pieper, dessen Anstellung am 29. März 1834 erfolgte. In der Schulchronik liest sich diese Passage wie die Beschreibung einer Idylle: »Die beiden Gemeinden (Bruchhausen und Niedereimer) verpflichteten sich, für den neuen Lehrer ein Bargeld von 80 Thalern aufzubringen, dazu freie Wohnung in der alten Klause (neben der Kapelle Rotelgen) nebst Garten- und Grasnutzung, so daß sein Einkommen sich auf 105 Thaler (doch wohl jährlich.) belief«. Mit seiner Anstellung hatte die Bruchhauser Schule das Zeitalter der Kinderkrankheiten überstanden. Sie hörte jetzt auf, eine Nebenschule der Pfarrschule Hüsten zu sein und trat in die Reihe der vollwertigen Schulanstalten. Lehrer Pieper (geb. 18. 9. 1805, gest. 14.2.1880) wirkte hier bis an sein Lebensende; bei seinem kleinen Gehalt war er auf Nebenerwerb angewiesen, er warf sich auf Bienen- und Obstbaumzucht. Als Pomologe (Pomologie = Obstbaukunde) erwarb er sich einen großen Ruf, der sogar Leute aus weiter Ferne anlockte, die von ihm Obstbäume kauften. Ob die aus heutiger Sicht so idyllisch erscheinenden Verhältnisse für den Betroffenen wirklich auch so idyllisch gewesen sind? Der frühere Hauptlehrer Schmies hat sich das Verdienst erworben, 1933 Wissenswertes über Bruchhausens Schule in Form dieser Chronik aufzuschreiben und der Nachwelt zu übeliefern. Es ist auch nachzulesen, daß bis zum Jahre 1877 die Kinder aus dem Dorf Niedereimer zur »Rodentelgen«-Schule nach Bruchhausen gingen, bevor sie in ihrem Dorf eine eigene Schule erhielten. 1885 erhielt Bruchhausen eine eigene Mädchenschule, in diesem Gebäude ist heute die Feuerwehr untergebracht. 1904/1905 baute man in Bruchhausen eine neue dreiklassige Schule, die 1955/56 um einen Anbau erweitert wurde.

So interessant die Chronik auch sein mag, der Platz reicht leider nicht aus, sie in voller Länge hier abzudrukken. Hauptamtlicher erster Vorgänger des heutigen Rektors Gottfried Hengsbach ist also Eberhard Pieper. Piepers Sohn Clemens (geb. 7. 5. 1838 in Bruchhausen, gest. 20.3.1908 in Bruchhausen) übernahm die Lehrerstelle seines Vaters an der Schule in Bruchhausen. Er erwarb sich bleibende Verdienste um das Kulturleben der Gemeinde; als erster Dirigent war er Mitbegründer des Männergesangvereins Eintracht von 1881. Interessant auch, daß eine späte Nachfahrin dieser beiden Lehrer heute selbst als Lehrerin an einer Grundschule unterrichtet.

Zurück zum Schulfest 1981 ! Die heutigen Schüler können es sich nicht mehr vorstellen, daß einem Lehrer das Recht zur körperlichen Züchtigung seiner Schüler zugestanden haben soll, und daß die Schüler selbst noch die Ruten zu besorgen hatten, mit denen ihre Hände oder ihr verlängertes Rückgrat dann unliebsame Bekanntschaft machten. So lange her ist diese Zeit noch nicht – wie von vielen Festteilnehmern bestätigt werden kann. Auch weite Fußwege wurden den Schülern zugemutet, einen »Schülertransportdienst« heutigen Ausmaßes hätte sich damals niemand träumen lassen. Es ist zu vermuten, daß später die Erinnerung der heutigen Schüler an ihre Schulzeit in der Grundschule Bruchhausen mindestens ebenso angenehm – wenn nicht gar angenehmer – sein wird als die ihrer Eltern.

B.



Unser Foto zeigt den Lehrer **Eberhard** Pieper mit seiner Gattin (entnommen dem Familienalbum der Familie Schellen; Vorfahren von Frau Schellen waren die Lehrer Pieper)

WIR EMPFEHLEN UNSERE SPEZIELLE ABTEILUNG

TRAUER KLEIDUNG

Wir haben stets eine grosse Auswahl und beraten Sie fachgerecht. Änderungen sofort.

CRUSE
ARNSBERG

Zur Feldmühle 21-23

Diese Woche »Langer Samstag« bis 18.00 Uhr durchgehend geöffent!

PUTZLAPPEN

aus Baumwolle, für **3,50 DM/kg**

an gewerbliche Abnehmer abzugeben.

Sophie Stecker GmbH
– Strickwarenfabriken –
Postfach 1180
5948 Schmallenberg 1
Telefon: (02972) 5026

Wählen Sie schon jetzt, was Sie schon lange lernen wollten

Abendkurse in Oeventrop

für Jugendliche und Erwachsene

Schreibmaschinen-Kurs
Stenografie-Kurs – Buchführungs-Kurs

Nur begrenzte Teilnehmerzahl. Abschlußzeugnis.
Kursbeginn nach den Sommerferien
Interessenten melden sich bitte spätestens bis zum
15.7.1981 bei Schreibwaren W. Hömberg, Inh.: R. Hömberg, Kirchstraße 55, Tel. 02937 / 317
Dort liegt, zum unverbindlichen Eintrag für eine persönliche Kursberatung eine Liste aus.
Kein Schreibmaschinenverkauf – Keine Fernkurse

LEHRINSTITUT SCHEIDEGGER

Wählen Sie jetzt, was Sie schon lange lernen wollten

Abendkurse in Arnsberg und Bruchhausen

für Jugendliche und Erwachsene

Schreibmaschinen-Kurs
Stenografie-Kurs – Buchführungs-Kurs

Nur begrenzte Teilnehmerzahl. Abschlußzeugnis.
Kursbeginn nach den Sommerferien.
Interessenten melden sich bitte spätestens bis zum
15.7.1981 bei Tabakwaren G. Elkemann, Jägerstr./Mühlenstr. (Ecke), Arnsberg, Tel. 02931/3029 oder bei Schreibwaren H. Schäfer, Bruchhausener Str. 20 b, Bruchh., Tel. 02932/35760
Dort liegt zum unverbindlichen Eintrag für eine persönliche Kursberatung, eine Liste aus.
Kein Schreibmaschinenverkauf – Keine Fernkurse

LEHRINSTITUT SCHEIDEGGER

PFITZNER FACHSPORT



Mit uns nehmen Sie spielend jedes Hindernis!

Hüsten · Am Markt · ☎ 45 02
Freienohl · Bahnhofstr. 25 · 6669

Das große Möbelhaus an Rhein und Ruhr

Arnsberg 2 Widayweg 4



Achtung!

Jeden Sonntag:
Freie Möbelschau mit Probewohnen
von 13.00 - 18.00 Uhr

Am ersten Samstag im Monat ist FAMILIENEINKAUFSTAG unser Haus ist für Sie bis 18.00 Uhr geöffnet.

- Kommen -
- sehen -
- staunen -

Anbau-Wand

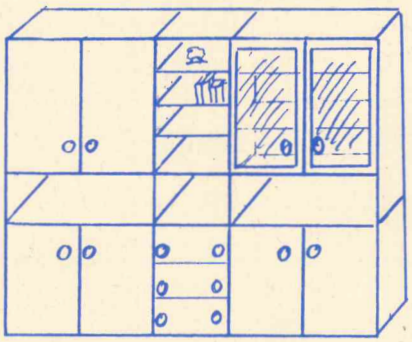

Kiefer-Dekor ca. 250 cm

alle Teile auch einzeln erhältlich

nur **DM 853,-** Abholpreis

EUROPA MÖBEL

MÖBEL TIGGELBECK

ESSEN, Viehofer Str. 62
Schützenbahn 39
Schützenbahn 11
VELBERT
HOLZWICKEDE: Wilhelmstr. 6 Abfahrt B
HAGEN: Bahnhof str. 29
Iserlohn: Im Flake-Center
ARNSBERG 2/ OEVENTROP Widayweg 4
STADTLOHN: Eschstr. 101
REES/ Niederrhein
Neuwied: Friedrich-Rech-Str.

Das große Möbelhaus an Rhein und Ruhr

Bankservice · Bastelartikel
Drogerie · Eisenwaren
Feinkost · Fernsehen
Handarbeit · Herrenausstatter

Die CITY lädt z

FÜR INDIVIDUELLE BEDIENUNG:

Friseursalon
Edeltraud Schoeppe
Rumbeck, Stahls Weg 1
Voranmeldung erbeten unter Telefon (02931) 15358

NEU!
Ihr Eiscafé „CORTINA" im Brücken-Center ist ab sofort täglich bis 21.00 Uhr geöffnet.



NEU!
Auch an Sonn- und Feiertagen!
Wir sind bekannt für gute EISQUALITÄT!
Lassen Sie sich überzeugen! Telefon (0 29 31) 1 58 50

Empfehlen Sie uns weiter! Eiscafe »Cortina« Wir danken für Ihren Besuch!
Familien G. De Filippo und L. Grava · Brücken-Center · 5760 Arnsberg 2

Wir haben einen
AUTOMATI
Spielen Sie mit in ge
CITY-SP
im Brück
ÖFFNUNGSZEITEN : montags bis samstags
Jugendliche unter 18 Jah
Wir freuen uns a
Poolbillard · Flipper · Tv-G

Fensterbänke / Treppen aus:
MARMOR
GRANIT
SCHIEFER
KUNSTSTEIN
Freitragende Treppen

MODERNE BAUELEMENTE
PESCH
ARNSBERG 2 Zur Feldmühle 12 (0 29 31) 1 86 88
Fliesenverlegung

Viel Spaß und Freu
Arnsbergern beim

VOLKSBAN
vertreten in

Ihr Fachgeschäft für feine Zuchtperlen und edle Steine

Goldschmied Juwelier KRÜGER

5760 Arnsberg 2
Brückenplatz 16

Medizinische Fußpflege ZFD
RUDOLF SCHULTE
Clemens-August-Straße 60 · Tel. (0 29 31) 1 21 82
5760 ARNSBERG 2
Sprechstunden 8-17 Uhr, mittwochs 8-12 Uhr,
samstags geschlossen.



Ihr Damen- und Herren-Salon
city-frisör wagner
für individuelle Bedienung
telefon 15655 » City-Center « · Rumbecker Straße 4

FÜR MÄNNERMODE EIN BEGRIFF
Herrenausstatter
N. Brüggemeier
Telefon (02931) 10674
5760 Arnsberg 2

ım Einkauf ein!

Innendekoration · Jeans Shop
Frisiersalon · Boutique
Schmuck · Schuhe
Sanitäranlagen · Malerbedarf

er modernsten
N-SALONS
licher Atmosphäre.
EL 2000
Center.
10 bis 23 Uhr, sonntags von 10 bis 23 Uhr.
haben keinen Zutritt!
hren Besuch!
äte · Geldspielautomaten

e wünschen wir den
ürgerschützenfest.
SAUERLAND eG
en Stadtteilen Arnsbergs

Haben Sie Hautprobleme?
Kosmetische Beratung und Behandlung finden Sie in Ihrem Kosmetiksalon

Parfümerie — Kosmetik
MECHTHILD Humpert
5760 ARNSBERG 2
Brückenplatz 10 · Fernruf 1 07 05

Polstermöbel-Reparaturen

- Matratzen
- Betten
- Teppichboden

Klaus König
5760 Arnsberg 2 · Rumbecker Str. 9a · Tel. 02931-15405

Handarbeits Stube
Ingrid Kannengießer
5760 ARNSBERG 2
Brückenplatz 16
Telefon (0 29 31) 1 46 22

Wir fertigen TISCHDECKEN nach Ihren Tischmaßen.
Schauen Sie mal bei uns herein!

Unsere Bastelabteilung bietet:

Jutegarne für Macramee – Holzperlen – Bastelfilz –
Strumpfgewebe in allen Farben – Batikfarben –
Holzmalfarben f. Bauernmalerei

GARDINENFACHGESCHÄFT
HERBERT MÜLLER
Arnsberg 2 – Am Brücken-Center

SONDERANGEBOTE
in Black & Decker Elektrogeräten!

z. B.: Elektro-Heckenschere mit gegenläufigen Messern u. Doppelstahlschneide 330 mm nur 128,- DM
450 mm nur 149,- DM
620 mm nur 199,- DM

Elektro-Kettensäge
305 mm Schwertlänge nur 189,- DM

Elektro-Rasenkantenschneider
nur 79,- DM

Schwartekopp
Das große Eisenwarenfachgeschäft im Zentrum von Arnsberg 2
Tel. (0 29 31) 1 03 33 · Zum Schützenhof 7

INDIVIDUELLE BEDIENUNG in
Ina's Friseursalon
Ich bitte freundlichst um Voranmeldung
Ingrid Rading
Von-Bernuth-Straße 86
5760 ARNSBERG 2 · Tel. (02931) 10402

TAPETEN · BODENBELÄGE · FARBEN

Strukturtapeten	Teppichböden	Anstrichfarben
Textiltapeten	Kunststoffböden	Mal- u. Bastelfarben
Grastapeten	Naturfaserbeläge	Auto-Lack-Spray
Korktapeten	Teppiche + Brücken	Pinsel + Werkzeuge

TAPETEN · BODEN-BELÄGE · FARBEN
HELLMICH

ARNSBERG 2 · Clemens-August-Str. 60, Tel. 1 23 27



Unsere Stadt wie sie wurde — wie sie wuchs

von Dr. Hermann Herbold

Damit endete die hessische Herrschaft, die von vornherein unter einem unglücklichen Stern gestanden hatte. Bereits ab 1806 wurde bekannt, daß Preußen eines Tages das Herzogtum Westphalen übernehmen würde. Trotz der wenigen Jahre und der vorauszusehenden Abgabe des Herzogtums gelang es der hessischen Verwaltung, unverwischbare Spuren in die Geschichte des Herzogtums Westphalen einzugraben. Anerkannt wird noch heute der Erfolg der Hessen in der Forstwirtschaft. Die hessische Regierung schlug die Brücken von der kurkölnischen zur preußischen Zeit und schaffte das Fundament für die spätere Blüte, wie Manfred Schöne in seiner ausführlichen Untersuchung über die hessisch-darmstädtische Herrschaft über das Herzogtum Westphalen darstellt (Schöne, Manfred, Olpe 1966).

Arnsberg unter den Preußen

Ein Ereignis von weitgehender Bedeutung

Die Überführung des Herzogtums Westfalen in den preußischen Herrschaftsbereich im Jahre 1816 sollte für die Stadt Arnsberg ein Ereignis von weittragender Bedeutung werden. Es ist kaum anzunehmen, daß sich die Zeitgenossen des feierlichen Aktes unter Freiherrn von Vincke im Rathaus der Bedeutung dieses Geschehens voll bewußt waren.

Um den Vorgang ganz zu begreifen, bedarf eines kurzen Rückblicks auf die politischen Verhältnisse im und nach dem Jahre 1813.

Napoleon war geschlagen. Die verbündeten Heere rückten auf Paris vor. Die deutschen Lande waren Durchmarschgebiet für die verbündeten Truppen, vor allem die Russen, deren Kosacken sich wie Marodeure in den von den Franzosen befreiten Gebieten aufführten. Schwedische Kontingente versuchten, durch langsames Marschieren sich so lange wie möglich vor den französichen Winterquartieren zu drücken. Im Féaux werden die Nöte dieser Jahre für Arnsberg und seine Bürger von Zeitgenossen geschildert.

Wichtigste Aufgabe der sich neu formierenden deutschen Verwaltung aber waren der Aufbau, die Ausrüstung und Verpflegeung des neuen



Freiherr Friedrich Wilhelm von Vincke

preußischen Heeres. Das aus der Franzosenzeit ausgeblutete deutsche Land mußte ungeheure Opfer an Sachleistungen und barem Geld erbringen. Dieses Land aber befand sich, nachdem die französischen und frankreich-freundlichen Beamten ihre Ämter verlassen hatten, in »einem wahrhaft anarchistischen Zustand«.

Der preußische König ernannte einen »Civil-Gouverneur von Westfalen«.

Nicht nur die Arnsberger, sicher auch die Sauerländer insgesamt sollten den 23. Dezember eines jeden Jahres als Festtag begehen. An diesem Tage des Jahres 1774 wurde in Minden der Mann geboren, dem unsere Stadt Stellung und Bedeutung verdankt : Freiherr Friedrich-Wilhelm von Vincke.

Nur noch eine Straße erinnert an ihn und sicher werden nur wenige, die seinen Namen lesen, sich der Bedeutung des Trägers dieses Namens bewußt sein.

Jetzt: Mehrfach sparen -
CUORE* fahren...

*Das ist der kleine Große aus der DAIHATSU-Familie.

Sparsam in der Anschaffung • günstige Versicherungsklasse • niedrige Kfz-Steuerstufe (542 ccm) • geringer Treibstoffverbrauch • (nach ECE: Stadtverkehr: 6,4 l; 90 km/h konst.: 5,4 l) • 2-Zyl.-4-Takt-Motor • (20 kW/28 PS) • viel Platz für Passagiere und Gepäck.



Und der Preis:
8.850,–

Autohaus Toch
5760 ARNSBERG 2
Hammerweide 24 · Tel. 4129

DAIHATSU

PFITZNER FACHSPORT



Ihr idealer Partner im Tennis für Ausrüstung und Service!

Hüsten · Am Markt · ☎ 45 02

Hotel Menge

„an der Schlacht"

5760 Arnsberg 2 · Ruhrstraße 60 · Telefon 4044

Lassen Sie sich von unserer vorzüglichen Küche verwöhnen –
dazu gepflegte Biere vom Faß.

Unsere Fremdenzimmer sind mit Dusche, WC, Zimmertelefon und schallisolierenden Fenstern ausgestattet.

Eine Atmosphäre wohltuender Gastlichkeit erwartet Sie!

Rasenmäher jetzt besonders günstig!

Alle Preislagen vorrätig!

Achten Sie beim Kauf auf unseren guten Kundendienst.

TE 70 SK Senator Kabelfix

Bezeichnung wichtiger Einzelteile:
1 Schaltgriff, 2 Bowdenzug, 3 Griff, 4 Schutzklappe, 5 Schnitthöhen-Schnellverstellung, 6 Grasfangkorb, 7 Ausleger für Kabelführung, 8 Kabeltrommel, 9 Chassis



Warentest: »GUT«

TA 52 WB Senator Profi-3-Gang



Warentest: »GUT«

WOLF-MÄHER-CENTER

Schwartekopp

Im Zentrum von Arnsberg 2 · Telefon (02931) 10333

»Das leistungsfähige Arnsberger Fachgeschäft«

Was wir als Kürschner-Fachgeschäft so alles können . . .

+ in allen Pelzfragen fachmännisch beraten
+ kleine und große Reparaturen ausführen
+ Pelze modisch ändern
+ Pelze nach Maß arbeiten
+ Pelze aufbewahren
+ Pelze reinigen und pflegen

Wer kann denn das sonst noch ?

Pelze sind unser Handwerk und wir sind Meister darin !

Pelzmoden REISS
Arnsberg 2 Clemens-August-Str. 19
Telefon (0 29 31) 1 04 30

(Fortsetzung: Arnsberger Bilderbuch)

schmied H. B. Klein in der Rumbekker Straße, der heute in Darmstadt seine Kunst betreibt).

Sicherlich ist es ein schöner Zufall, daß der König Klaus eigentlich Nikolaus heißt und just schon 25 Jahre in Uentrop begehrter Nikolaus vom Dienst in Vereinen, bei Freunden und zu Hause ist, worauf silberglänzender Bischofsstab und dicke Bibel hinweisen. Die Umrankung des Stabes mit 10 Blättern symbolisiert die 10-jährige Hauptmanns-Tätigkeit im Schützenverein Uentrop, wobei die Blumenranke gleichzeitig die Liebe und Tätigkeit für Garten Blumen und Pflanzen deutet und dabei gleichzeitig auch 3 Rankenblüten als Sinnbild für die 3 Kinder des Königspaares leuchten läßt. Den technischen Beruf des Königs aber, samt Namensinitialen, macht die Balkenkonstruktion in Fachwerksymbolisierung erkennbar. Ein stolzer gedanken- und ideenträchtiger Orden!

Brandprozession

Zur Erinnerung an den großen Stadtbrand vom 28. Mai 1600, bei dem »ganz Arnsberg in zerbrechliche Asche verwandelt worden«, gelobten die Arnsberger seit 1601 die Brandprozession zum Schloßberg, »um fürderhin solches Elend von der Stadt abzuwenden.« Das Gelöbnis wurde immerzu hoch geachtet und treu gehalten, wobei die Feuerwehr es sich schon seit alten Zeiten zur besonderen Ehre gereichen läßt, an dieser »Brandprozession« teilzunehmen und ihr ein besonders festliches Gepräge gibt.

Seit den Tagen der Neugliederung nehmen sogar auch mehr und mher die Feuerwehren der umliegenden Ortsteile an dieser Prozession am Dreifaltigkeitstage teil. Auch in diesem Jahre war der Zuspruch größer als zuvor, wobei auch die Jugend der Wehren einen großen bemerkenswerten Anteil hatten. Der Orchesterverein – seit der Brandprozession 1980 in schmucker, neuer Uniform – war natürlich mit ihrer feierlichen musikalischen Begleitung auch dabei, wie immer. Und auch hier fehlte der gute Nachwuchs nicht. – Dennoch schauen sich die befreundeten Nachbarwehren verwundert um und fragen, wo denn wohl die Arnsberger Bürger selbst sind. Sie meinen mit Recht, daß die Prozession der alten Propteigemeinde (Wedinghausen) doch auch eine Sache der Tochterkirchen Liebfrauen, Hl. Kreuz, Pius und Norbertus sei und warum so wenig Bürger an dieser Prozession teilnähmen.

Zu dieser berechtigten Verwunderung muß man dann auch feststellen, daß in den Pfarrnachrichten zwar ein allgemeiner Hinweis »Brandprozession 14. 6.« mit »herzlicher Einladung an alle Bewohner der Stadt zur Teilnahme« enthalten ist, aber ansonsten nur »Hl. Kreuz« und »St. Norbertus« sich auf die Brandprozession mit der Messe auf dem Schloßberg ausgerichtet haben. »Und die Fahnen, die den Prozessionsweg schmücken«, meinte einer der wackeren Feuerwehrleute, »kann man mit den Fingern abzählen . . . «.

Nun kann und soll das demnächst besser werden. Es werden noch mehr wackere Feuerleute kommen und ganz gewiß auch mehr, viel mehr Bürger. Und ein paar mehr Fahnen werden sicherlich dann auch den Prozessionsweg schmükken. Man sollte aber den Bürger, auch in den Tageszeitungen, immer noch ein wenig mehr ansprechen. Vielleicht ist dann die Gemeinsamkeit mit der Feuerwehr auch sichtbarer Dank der Bürger an die Wehr für ihre stete Hilfe und Wachsamkeit, die sich noch kürzlich wieder mit ihrem Einsatz bei dem Regenunwetter in allen Teilen unserer Stadt so selbstlos zeigte.

Beweglichkeit

Es ist schon etwas Besonderes um eine schlagkräftige, gut ausgebildete Feuerwehr, so wie sir sie heute allenthalben haben. Das war nicht immer so, sonst wäre vieles, was in Schutt und Asche fiel, erhalten geblieben.

In diesen Jahren, wo zahlreiche der freiwilligen Wehren im Sauerland Jubiläen feiern, weil just vor 50 Jahr 75 oder 100 Jahren die große Glut der Bürger-Initiative eine lodernde Feuerabwehr-Vorsorge gegen Brände entfachte, mutet ein 175 Jahre altes »Brandreglement« für uns »Heutige« ein wenig lachhaft an.

Diese gedruckte 8-Seiten-Anweisung beginnt also: »So bald die Nachtwächter . . . Feuer erblicken, hat einer . . . durch Blasen . . . das gewöhnliche Feuerzeichen zu geben, annebst der Thurmwächter die Feuerlaterne nach demjenigen Theil der Stadt auszuhängen, wo der das Feuer wahrgenommen . . . , sein Kamrad läuft indessen, nachstehende Beamte und Bürger aufzuklopfen und von dem Feuer zu benachrichtigen« . . .

»Die Brandhauptleute . . . sorgen dafür, daß beim Ankommen ihrer Gehülfen und Untergebenen zur Brandstätte geeilt werden könne, daß nicht durch ein zu tumutarisches Abfahren derselben oder zu heftiges übertriebenes Pumpen die Schläuche gesprengt . . . werden.«.

»Die Sprütze I auf die Feuerstätte zu bringen . . . sollen erscheinen unter 4 Mark Strafe alle Schuster, wovon nur die ausgenommen werden, in deren eigenen Hause das Feuer ausbricht . . . « .

Es folgen sodann Sprütze II »sämtliche Schmiede«, »Sprütze III sämtliche Kramer-Zunft-Genossen«, Sprütze IV sämtliche Schneider, Nr. V die Bäcker und VI die Schreiner.

Zur »Verrichtung des Brandmeisters« gehörte, wenn ein zweites Feuer ausbräche, u. a. »Die Größe und Gefahr auszuspähen und zu überlegen, ob die Erhaltung eines noch nicht in Brand gerathenen Gebäudes der Löschung des wirklich Brennenden vorzuziehen seye, wann ein Haus . . . zur Rettung der übrigen eingerissen werden müsse und wie dies zu veranstalten seye?«

Punkt 19 besagt abschließend, daß »jeder Hausmann unter Strafe verbunden ist, bei entstehendem nächtlichen Brande in seiner Wohnstube vor das Fenster ein Licht zu stellen.« Wenn man »solchenes« liest, kann man unserer heutigen Feuerwehr nur ein helles Licht zum Lob und Preis anzünden.

Sie braucht ihr eigenes Licht nicht unter den Scheffel zu stellen. –

Beratung Kosten-los

Planen Sie rechtzeitig vor Ihrer Urlaubsreise.

Wir arbeiten eng mit den Kriminalpolizeilichen Beratungsstellen zusammen.

Sicherheitsbeschläge aller Art

SCHLÜSSELDIENST
Fr. J. Henneke
Tel 02932/32662
Sicherheitstechnik
Montagedienst
576 Arnsberg 1 Hüsten, Bahnhofstr. 13

Montagedienst Tag und Nacht

Das Energie-Spar-Fenster

Intro-R von Roto

Roto Austauschfenster »Intro-R«

mehr Licht – mehr Komfort – mehr Schallschutz – weniger Heizkosten

Roto Werksgarantie

auf Wunsch mit Rolladen

Beratung und Lieferung:
Schreinerei PLÖGER
5760 ARNSBERG 2
Steinweg 17a · Hüserstraße 1
☎ (0 29 31) 35 28 + 68 22

immer wenn ein Auto fehlt...

PKW · LKW · Möbelwagen

GUNKEL GUNKEL GUNKEL Autovermietung

Lkw-Mietwagen von 1 t bis 4,5 t Nutzlast, als Plan- und Kofferwagen, Pkw, alle Klassen.

Arnsberg 2, Grimmestr. 72 · Sundern, Haupstr. 154

Arnsberg Sundern
6171 5333

Puch. Die große Freizeit-Marke.



Mofa - Maxi N
945,– DM

WIERLEUKER
5760 ARNSBERG 1 · BRUCHHAUSEN
An der B 7 · Telefon (0 29 32) 46 76

Die nächste Arnsberger Post erscheint am 2. September 1981 !

---

165 SR 14 Stahlgürtel:
je 4 Sommer und 4 M+S, gut erhalten, 1 x Sommer neu, sämtl. auf 4-Loch-Felgen.
VB 400,– DM.
Tel. 02931/6970

Moha MODEN

Spitzenpreise zum Schützenfest!

Arnsberg 2 · Alter Markt 17

preiswert – tragbar – aktuell

Festliche Röcke
bodenlang, hochwertige Georgette-Qualitäten
59,–

Festliche Blusen
mit Spitze oder Kragenstickerei
49⁹⁰

Baumwoll-Hosen
topmodische Passform
49⁹⁰

Damen-Kleider
erstklassige Verarbeitung, hübsche Dessins
69,–

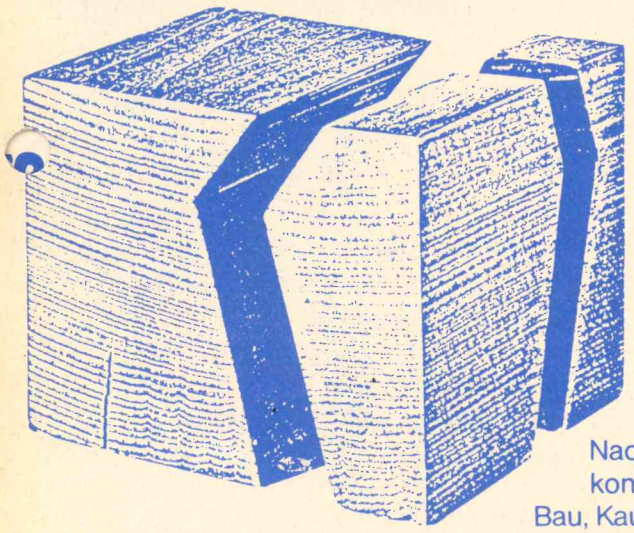

Kombi-Sparen

Jetzt aktuell: Das neue kombinierte Kompakt-Angebot. Da laufen drei Verträge parallel: zwei Sparverträge bei uns und ein Bausparkonto bei unserer

Bausparkasse Schwäbisch Hall

Nach sieben Jahren werden die beiden Sparverträge mit dem Bausparkonto gekoppelt. Das sichert Ihnen einen hohen Darlehensanspruch für Bau, Kauf, Modernisierung. Oder Sie machen einen großen Schritt in Richtung Vermögensbildung. Lassen Sie sich gleich beraten.

durch:

VOLKSBANK SAUERLAND eG

Zweigniederlassung Arnsberg 2 · Gutenbergplatz · Tel. (02931) 1901

– Filiale Steinweg 9 – Telefon (02931) 3700

Die Sparkasse Arnsberg-Sundern informiert:



Bei den **eurocheques** haben sich einige Neuerungen ergeben. Dies nimmt Sparkassen-Betriebswirt Herbert Strack, Leiter der Giroabteilung in der Clemens-August-Straße zum Anlaß, einige Tips für die zweckmäßige Ausstattung mit Reisezahlungsmitteln für den Urlaub zu geben:

Dispositionen für den Urlaub werden nicht erst kurz vor Beginn der Reise getroffen.
Im »Familienrat« werden erfahrungsgemäß frühzeitig Termin und Reiseziel besprochen und festgelegt. Soweit sich vorhersehen läßt, dürften auch in diesem Jahr die Ferien außerhalb der Bundesrepublik weiter hoch im Kurs stehen. Damit taucht die Frage auf, wie man am besten am Urlaubsort problemlos bezahlt. Es empfiehlt sich einmal, Reiseschecks in der jeweiligen Landeswährung bei der Sparkasse zu kaufen. Die Gebühr beträgt 1% vom DM-Wert. Daneben hat sich der eurocheque zwar als internationales Zahlungsmittel oft bewährt, jedoch gab es bei der Einlösung im Ausland oft Ärger wegen unübersichtlicher Gebühren und ungünstiger Wechselkurse. Dies ist jetzt vorbei. Wer künftig aus der Bundesrepublik in diese neunzehn Länder: Andorra, Irland, Italien, Jugoslawien, San Marino, Luxemburg, Malta, Niederlande, Belgien, Finnland, Dänemark, Frankreich, Monaco, Großbritannien, Norwegen, Österreich, Schweiz, Liechtenstein und Spanien reist, kann seinen eurocheque in der **jeweiligen Landeswährung** ausstellen. Damit werden die bisher möglichen Unterschiede in der Umrechnung von DM zu Landeswährung in einem Geschäft, Restaurant oder Kreditinstitut an Ort und Stelle vermieden. Wer sich Bargeld durch den eurochque beschafft, bekommt den Betrag **ohne Abzug von Gebühren ausbezahlt.** Pro Scheck wird ein Gegenwert von etwa 300,- DM eingewechselt.
Erst bei der Umrechnung in der Bundesrepublik werden die Kosten in Rechnung gestellt: 1,74% des Scheckbetrages, mindestens 2,50 DM. Dies ist eine klare Regelung. Deutsche eurocheque-Karten-Inhaber sollten daher darauf achten, daß **ihnen im Ausland keine besonderen »Annahmegebühren« berechnet werden.**
In den übrigen 20 Ländern, wozu Länder des Mittelmeerraumes und des Ostblocks gehören, müssen eurocheques nach wie vor in DM ausgestellt werden. Eine einheitliche Gebührenregelung gibt es für diese Länder noch nicht.
Die Sparkasse, die mit fast 8 Millionen ausgegebenen eurocheque-Karten (Sparkasse Arnsberg-Sundern mehr als 12.000) einen Anteil von mehr als der Hälfte aller in der Bundesrepublik ausgegebenen ec-Karten und damit entsprechende Erfahrungen haben, weisen besonders darauf hin: Schecks und Scheckkarte möglichst getrennt halten, bei Verlust sofort die Polizei und die Sparkasse verständigen, keine Zahlungsmittel im Auto aufbewahren.
Und noch eine Information, weil erfahrungsgemäß viele Reisende nicht daran denken: An einigen Reisezielen, z. B. Asien und Amerika, wird der eurocheque als Zahlungsmittel nicht angenommen. Deshalb sollte man sich rechtzeitig vor Reiseantritt bei seiner Sparkasse beraten lassen.

Sommerfest der Glösinger Schützen

Die Schützenkompanie Glösingen feiert ihr Sommerfest am 25./26. 7. 1981 auf der Waldwiese im Siepen.
Samstag, 18.00 Uhr Dämmerschoppen mit Lagerfeuer und Spezialitäten vom Grill.
Sonntag, 10.00 Uhr Frühschoppen mit Konzert, ab 14.00 Uhr buntes Treiben bei kaltem Bier, heißen Würstchen, mit Musik und guter Laune. Auch für die Unterhaltung der Kinder ist gesorgt, u. a. mit Kinderbelustigung, Knickerkiller und Schokolamei.

Achtung, Vermieter!
Für ordentl. u. zuverlässige Mieter suchen wir laufend
Wohnungen und Zimmer.
»Für Vermieter keine Kosten.«
Wohnungsvermittlung
G. Rauch, Arnsberg 2, Steinweg 2
Telefon (0 29 31) 39 69 oder 45 11.

Neu:
S-Prämiensparen.

● **Ab 1. Juli 1981** ●

Künftig ist der Abschluß von prämienbegünstigten Verträgen im Rahmen der staatlichen Sparförderung nicht mehr möglich. Deshalb haben wir eine neue, attraktive Sparform geschaffen:

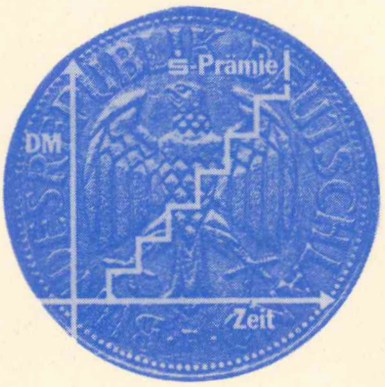

Das S-Prämiensparen

● S-Prämiensparen kann jeder. Auch Sie. Unabhängig von der Höhe Ihres Einkommens erhalten Sie von uns neben den guten Zinsen zusätzlich noch eine einmalige Prämie auf Ihre Sparleistungen.

● Sie wählen Ihre feste Sparrate, die wir jeden Monat für Sie von Ihrem Girokonto auf Ihren Sparvertrag „S-Prämiensparen“ umbuchen.

● Die Einzahlungsdauer beträgt 6 Jahre.
● Die Zinsen werden Ihnen jährlich gutgeschrieben.
● Wenn Sie 6 Jahre eingezahlt haben, folgt ein „Ruhejahr“. Nach 7 Jahren erhalten Sie von uns neben Ihren Sparleistungen

14% Prozent Prämie und Zinsen auf Ihre Sparleistungen.

Fragen Sie uns nach dem S-Prämiensparen. Wir beraten Sie gerne und sagen Ihnen die Höhe Ihrer Prämie.

Sparkasse Arnsberg-Sundern

Geschäftsstellen immer in Ihrer Nähe:
Arnsberg 1: Goethestraße, Hauptstraße, Werler Straße, Rathaus, Rohrstraße, Möthe, Voßwinkel, Bergheim, Moosfelde, Bruchhausen, Müschede, Herdringen, Holzen.

Arnsberg 2: Clemens-August-Straße, Gutenbergplatz, Alter Markt, Schreppenberg, Niedereimer, Von-Bernuth-Straße, Rumbeck, Oeventrop und zwei fahrbare Geschäftsstellen.

FARBEN·TAPETEN

BODENBELÄGE

Sie möchten Ihre Fassade erneuern!

Es gibt viele Möglichkeiten.

Ein neuer Anstrich oder ein neuer Putz, oder aber ein maßgeschneiderter Vollwärmeschutz auf Ihrer Fassade.

Sie sollten einmal unverbindlich mit dem Fachmann sprechen.

Laufend steigende Energiekosten zwingen zum Nachdenken und Handeln.

Vereinbaren Sie einem Termin mit mir (auch telefonisch)

Alfred
HACHMANN
Malermeister
Hohe Straße 19
5760 Arnsberg 2 – Oeventrop 0 29 37 / 723

Sicher auf die Sommerreise.



Unser 15-Punkte-Prüfprogramm macht Ihren Wagen reisefest: Wir stellen Elektrik, Elektronik und Kraftstoffanlage auf die Dauerfahrbelastung einer Urlaubsreise ein. So schützt Sie unsere Urlaubsvorsorge vor unliebsamen Urlaubspannen.

Der Mann vom Bosch-Dienst hilft.

BOSCH DIENST

H. Schmucker
5760 ARNSBERG 1
Cäcilienstr. 1 · Telefon 31320

DIRKES

Damen- und Herrenmoden

Das Fachgeschäft für »SIE + IHN«

Renate Dirkes · Arnsberg · Brückenplatz 16 · ☎ 1 50 08

---

med. Fußpflege

Hans-Dieter Degen
5760 Arnsberg 2 · Alter Markt 32

Geschäftszeiten:
Mo, Di, Do u. Fr. 8.30-12.30 u. 14.00-18.00 Uhr
samstags 8.30-12.30 Uhr
mittwochs geschlossen
Termine nach Vereinbarung

Tel. (02931) 4455 Privat: (02931) 16650

Wir lösen Ihr größtes Problem!

Institut Tanja

Telefon (0 23 01) 60 09
oder Postfach 43 01 01,
46 Dortmund 41

Qualitäts klasse...

europool seestern Schwimmbecken



Ob Rund-, Oval- oder Rechteckbecken europool seestern hat das große Programm der Spitzenklasse, für jeden Geldbeutel und jeden Platz. Feuerverzinkte Stahlbecken mit Marken-Garantie. Dazu das richtige Zubehör. Mehr als 50 000 verkaufte europool-seestern-Schwimmbecken und Filteranlagen sind der Beweis. Eine Anfrage lohnt sich. Fachberatung · Verkauf · Service

Bestellen Sie jetzt Ihr Bad

Fliesen-Center Erich Lübke

Fliesenlegermeister
Westring 5, Ruf 02932/41 46
5760 Arnsberg 1 - Bruchhausen
Immer preisgünstig

Mit den Bauarbeiten wurde bereits begonnen!

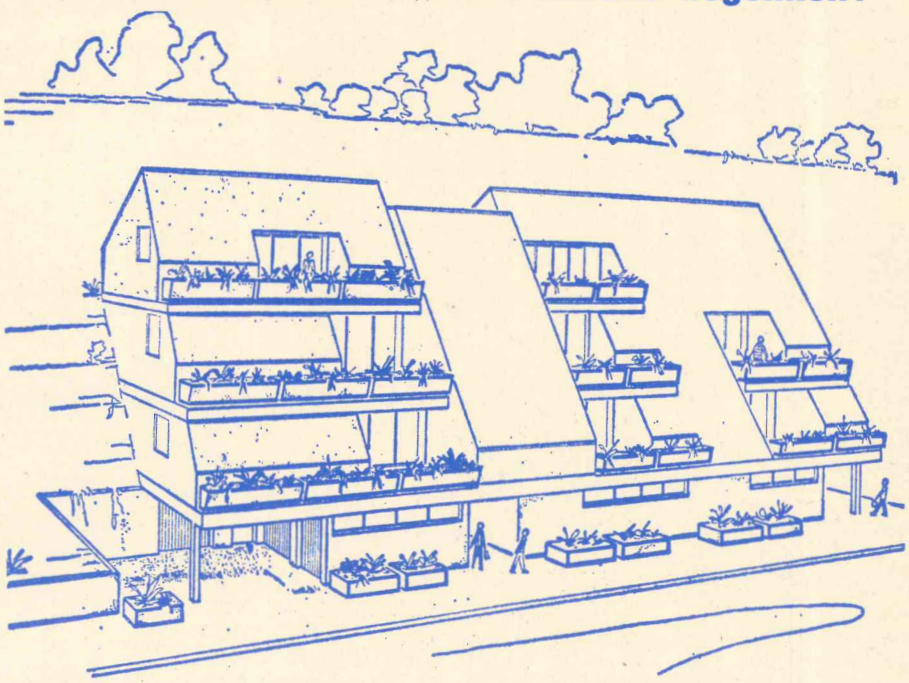

Nur noch wenige Wohnungen frei!

Terrassenhaus in Alt-Arnsberg

mit 14 Komfort-Eigentumswohnungen

Wennigloher Straße, ruhige Wohnlage, zehn Gehminuten vom Stadtzentrum, Blick auf die Altstadt, exklusive Ausstattung, notarielle Festpreise. Größen 40 bis 90 qm, jede Wohnung mit überdachter Loggia (ca. 12 qm)

Preise z. B.: 58 qm ab **122 800,–**, 91,8 qm ab **227 437,–**

WIKA-WOHNUNGSBAU GmbH

Informationen durch:
Architekturbüro Wind, 5760 Arnsberg 2-Oeventrop,
Alte Fuhr 1, Telefon (0 29 37) 69 11

Absteiger der Saison: »Tasmania«

Das an »fußballerischen« Turbulenzen nicht gerade arme Oeventrop ist um eine Variante reicher: Abstieg wie geplant.

Zur Vorgeschichte: Zu Beginn der Saison 1979/80 ließ sich der Abteilungsvorstand von 18 Spielern der 1. und 2. Mannschaft einen Kuhhandel derart aufzwingen, daß diese Spieler entweder zusammen eine Mannschaft bilden oder aber geschlossen dem Spielbetrieb fernbleiben wollten. Diese Spieler bildeten fortan die 2. Mannschaft (spitzname »Cosmos«) und schaffte relativ ungefährdet den Aufstieg in die 1. Kreisliga. Dem angestrebten Ziel »Bezirksliga-Aufstieg« wurde zum Beginn der Saison 80/81 ein jähes Ende bereitet. Der inzwischen neuformierte Vorstand der Fußballabteilung wollte die stärksten Seniorenspieler in der 1. Mannschaft sehen. Derart verprellt, trat »Cosmos« geschlossen den Rückzug an; Folge: die Nachbarvereine bekamen samt und sonders Blutauffrischungen – der TuS Vorstand 18 Einschreibebriefe.

So kämpfte die neuformierte »Reserve« von Anfang an gegen den Abstieg. Als Korsettstangen in die vorwiegend aus Jugendspielern bestehende Truppe wurden die beiden Oldtimer Friedhelm Schnapp und Alfred Hutsch eingezogen. Obwohl bereits mit etwas Abstand vom aktiven Sport, waren diese beiden für die Mannschaft von großer Wichtigkeit. Alfred Hutsch hielt die Abwehr zusammen und Friedhelm Schnapp war Anspielstation im Mittelfeld. Trotz regelmäßiger Niederlagen (wie auch der Namensvetter aus Berlin) wurde ein rundes Dutzend Punkte erkämpft, und die rote Laterne im Mannschaftskoffer tat der Stimmung keinen Abbruch. Nicht zuletzt die tolle Kameradschaft in der vergangenen Saison (Kommentar F. Schnapp: Beispielhaft für die gesamte Fußballabteilung) läßt für die Zukunft hoffen. Den jungen Spielern wäre es zu wünschen, daß die beiden »Alten« noch ein Jährchen weitermachen, damit man sich in der neuen Klasse etablieren kann. Dem Vorstand kann man nur wünschen, daß heilsame Lehren für die Zukunft aus diesem Trauerspiel gezogen werden.



SGV

Am Samstag, dem 18. Juli '81 findet an der Balkenohl-Hütte das SGV-Sommerfest mit großem Kinderprogramm statt.

Alle SGV-er, Freunde und Gäste sind herzlich eingeladen.

Qualität vom Fachmann...

HOOVER SERVICE
Reparaturen
Ersatzteile
STIEBEL ELTRON

Elektro Siebert
5760 ARNSBERG 2
Königstr. 2 · ☎ 35 24

. . . muß nicht teuer sein.

ARNSBERGER POST
Herausgeber: Annemarie Molitor, Oberglösinger Straße 55a und Ulrike Susewind, Oberglösinger Straße 48, beide in 5760 Arnsberg 2-Oeventrop.
Auflage: 16.000 verteilte Exemplare.
Erscheinungsweise: Die Arnsberger Post wird jeweils am Mittwoch/Donnerstag vor den Langen Samstagen an die Haushalte in Alt-Arnsberg, Breitenbruch, Bruchhausen, Freienohl, Niedereimer, Oeventrop, Olpe, Rumbeck, Uentrop, Wennigloh und Hüsten-Ost verteilt.
Satz: Fotosatz-Studio Franz-Josef Molitor, Oberglösinger Straße 55, 5760 Arnsberg 2 - Oeventrop, Telefon (02937) 6513.
Druck: Oeventroper Druckerei, Alte Ruhr, 5760 Arnsberg 2-Oeventrop, Telefon (02937) 228.
Telefonische Anzeigenannahme unter Telefon (02937) 6513 + 425.
Zur Zeit gilt die Anzeigenpreisliste Nr. 2 vom 1. August 1977.
Die Verwertung von Mitteilungen, Anzeigenlayouts etc. durch andere als die Herausgeber ist – auch auszugsweise – nur mit Genehmigung derselben zulässig.

Datsun Sunny. Wirtschaftlichkeit mit mehr Temperament.



NEU 1,5l MOTOR

Kraftstoff-Verbrauch nach DIN 70030	bei 90 km/h	bei 120 km/h	Stadtverkehr
Sunny Coupé 3türig	5.7	7.8	9.3
Ltr./100 km Normalbenzin			

Sportlich in der Form, temperamentvoll in der Leistung: 1,5 l-Motor mit 51 kW/70 PS, 5-Gang-Getriebe, modernes Fahrwerk. Reichhaltig instrumentiertes Cockpit mit Drehzahlmesser. Komfortable Ausstattung mit Einzelliegesitzen vorn, getönte Scheiben, Seitenscheiben-Defroster. Große Heckklappe und umklappbare Rücksitze. Alle Datsun Modelle können Sie auch leasen.

Unser Preis:
incl. Überführg./Zulassung
Sunny Coupé und Sunny Kombi 12.500 DM

Autohaus Scheffer DATSUN
UNTERM ROEMBERGE 20 5760 ARNSBERG 2 ☎ 0 29 31/44 77

Heile

Heile hat Klasse-Fleisch!

Schweine-Nacken
ein saftiges Bratenstück
100 g -.79

Stiel-Kotelett
mager, vollfleischig
100 g -.79

Lummer-Kotelett
besonders mager
100 g -.89

Schmetterlings-Steak
ideal zum Grillen
100 g 1.49

Diebels Alt

Diebels Alt

VELTINS

Getränkefachgroßhandel

KORTE

5760 ARNSBERG 2
Wennigloher Straße 4 — Ruf (0 29 31) 35 03

COLORMAID sucht

engagierte Mitarbeiterinnen

für eine leichte, interessante Außendiensttätigkeit.

Guter Nebenverdienst, bei freier Zeiteinteilung.

Informieren Sie sich bei: **URSULA HEINEMANN**
In den Baisen 9 · Tel. (02937) 6016
5760 Arnsberg s-Oeventrop

Sie wissen doch . . .

Kleider- oder Geschirrschrank

massive Pinie 175x64x195

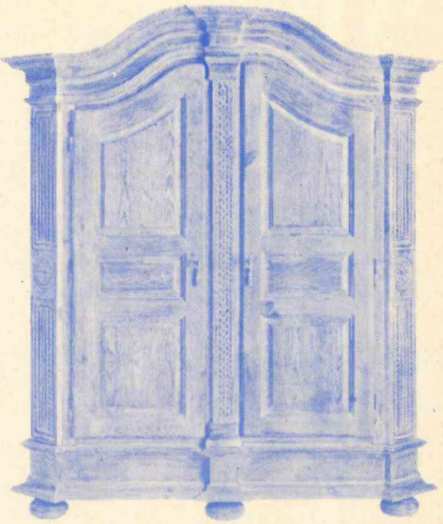

Marktese gibt es exclusiv bei Ebert.

Einrichtungshaus
EBERT
Clemens-August-Str. 62
5760 Arnsberg 2
Tel. 0 29 31/1 21 23

..hillfrisch
weil's besser schmeckt

Rama
Frühstücks-Qualität
500-g-Becher
1.79

Franz. Camembert
Creme des Pres
60% Fett i.Tr.
150-g-Schachtel
2.49

Schwarzwälder-Schinken
mit Tannenraucharoma
100 g
1.99

Dauerwurst Spitzenklasse
Schinkenwurst, Cervelatwurst, Katenrauchwurst, Salami, weiß getaucht
je 100 g **1.99**

Kutel
Schlagsahne
30% Fettgehalt
200-ml-Becher
-.89

Dr. Oetker
Genießer-Dessert
Kirsch, Erdbeer, Erdb./Van./Nuß, Schoko/Rum
500-ml-Isolier-Becher
2.29

Onken
Frucht-Dickmilch
Erdbeer, Kirsch, Heidelbeer, Pfirsich
je 175-g-Becher
-.59

80er Rheinpfalz
Müller Thurgau
QbA
lieblich, süffig
1-l-Flasche
4.98

Weine des Monats
79er Rheinhessen
Flonheimer Adelberg
Spätlese
0,7-l-Flasche
4.98

Deutsche
Hähnchen
Hdkl. A, bratf. gefr.
1000 g 4.09
850-g-Stück
3.48

. . . täglich **hillfrisch**

Del Monte Bananen
gold / gelb
1 kg
1.58

Griechische Pfirsiche Dixired
Kl. I, hochfarbig aromatisch
1 kg
1.98

Hill
Jubiläums-Kaffee
filterfein gemahlen
500-g Vacu.-Dose
8.49

Golden Toast
geschnitten
500-g-Packung
1.19

Franz. Weinbrand
Napoleon VSOP
38 Vol.%
0,7-l-Flasche
9.98

Ponds Feuchtigkeits-Milch
300-ml-Flasche
3.98

Ponds Feuchtigkeits-Creme
mit Kakaobutter
150-ml-Tube
3.98

Bruchhausen

Aus dem Terminkalender im Monat Juli . . .

Einen »Bunten Abend« veranstaltet die Katholische Junge Gemeinde (KJG) am 11. Juli in Bruchhausens Schützenhalle. Besucher sind herzlich willkommen !

Die Bewohner des »Legolandes« feiern am 11./12. Juli ihr 3. Nachbarschaftsfest auf dem Wendeplatz an der Erntestraße. Wer die Feste der Jahre '79 und '80 noch in Erinnerung hat, weiß, daß auch in diesem Jahr wieder jung und alt auf ihre Kosten kommen werden. Die 10 Garagentore am Wendeplatz Erntestraße haben noch rechtzeitig vor dem Fest in einer Gemeinschafts-Malaktion ein neues buntes Gesicht erhalten. Sehens- und nachahmenswert !

Die St. Magdalenen-Schützenbruderschaft bereitet sich auf »das Bruchhauser Fest« – das Schützenfest vor. Die Bierprobe ist für den 18. Juli vorgesehen. Vom 25. bis zum 27. Juli geben dann in Bruchhausen die Schützen den Ton an. Das derzeitige Königspaar, Renate und Karl-Heinz Hense, zählt schon die letzten Tage seiner Regentschaft.

Trimm dich – fahr mal wieder Rad!

Kurzentschlossen befolgten fünf gesetzte und gewichtige Bruchhauser diesen gesundheitsfördernden Rat. Die Stahlrösser, (zum Teil auch nur alte Drahtesel) wurden gesattelt und ab ging die wilde Fahrt – ohne Aufenthalt bis zum Tennisplatz hinter der Degussa! Besichtigung das Platzes, der Vereinshütte und eine kleine Bierprobe füllten die kurze Rast aus.

Dann aber ab durchs Niedereimerfeld; 2100 m zeigte der Entfernungsmesser am Tacho. Daß in Ninive der Ausbau der Wannestraße die zügige Weiterfahrt blockierte und zur Einkehr in eine Schänke an der B 7 zwang – dem Willen zum Trimmen tat es keinen Abbruch.

Nachdem der Flüssigkeitsverlust von der Hinfahrt hinreichend ausgeglichen war, ging es im wilden Galopp durchs Niedereimerfeld zurück – und oh Wunder –! die Strekke war kurvenreicher und länger geworden!

Daß am Übergang an der B 7 in Bruchhausen nun auch wieder eine Schänke lag, das war schon Schicksal!

Die Stahlrösser (und zum Teil Drahtesel) wurden im Hof am Baum angekoppelt und die glückliche und unfallfreie Heimkehr gebührend gefeiert. Für einige Trimmer soll es sehr früh geworden sein, der Gewichtsverlust war minimal!

Dennoch – trimm dich, fahr mal wieder Rad! Doch der Könner plant die Strecke vorher so, daß alle »Gefahrenstellen« vermieden werden.

Besser geplant hatten die Sänger der Eintracht Bruchhausen. Das Freudschaftssingen und das Kreissängerfest in der Schützenhalle des Entendorfes waren volle Erfolge! Das Publikum verhielt sich vorbildlich ruhig während der Liedvorträge – es wurde belohnt durch hervorragenden Gesang der Vereine. Man darf sicher sein, daß dieses Beispiel für kommende Sängerfeste Schule machen wird.

Viele Eintrachtler hatten am Samstag bis Mitternacht in der Halle ausgeharrt, um ihrem Dirigenten Conredel zum Geburtstag zu gratulieren. Glücklich über den erfolgreichen Abschluß des Kreissängerfestes und glücklich auch darüber, mit dem allseits verehrten und beliebten Chorleiter (von einigen respektvoll »Piano-Jupp« genannt) auf seine Geburtstag anstoßen zu dürfen, ist es dann doch recht spät – oder besser gesagt, sehr früh – geworden. Der für 10.00 Uhrangesetzte »Musikalische Frühschoppen« am Sonntag fand deshalb mit kleiner Verspätung statt. Es tat der Freude jedoch keinen Abbruch. Zur Ehre des Musikvereins Bruchhausen sei vermerkt, daß seine Akteure erstens rechtzeitig vor der (verschlossenen) Halle standen und zweitens den Frühschoppen tatsächlich zu einem »schwungvollen musikalischen« werden ließen. B.

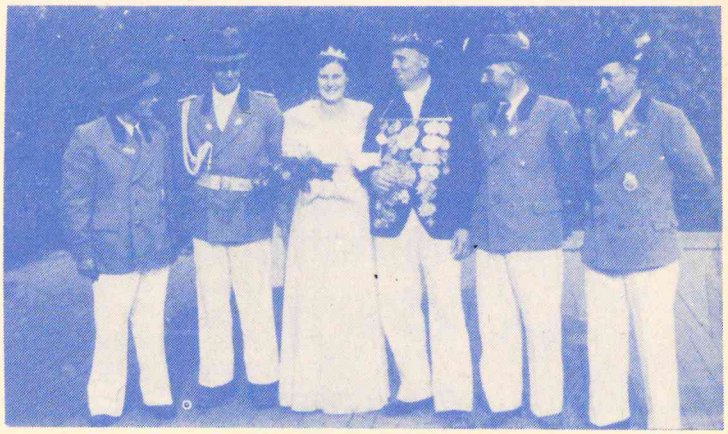

Erinnern Sie sich noch?

Das Oeventroper Königspaar 1951/52 hieß August Schulte und Elli Stein, auf unserem Bild flankiert von Kremers Hännes, Preins Jupp Wiesnewskis Stefan und Scmidt's Bauer.

Pluth macht Mode
mit Preisvergnügen...



Jetzt viele
Artikel
führender
Marken-
Hersteller
zu stark
reduzierten
Preisen

Pluth – Moden
Arnsberg 2
Am Brückencenter

TOYOTA



Toyota Corolla Liftback.
Fährt super.
Verbraucht normal.

Seine Technik:
- 1,3 l und 1,6 l
- Von 44 kW/60 DIN-PS bis 54 kW/74 DIN-PS
- Normalbenzin

Serienmäßig ohne Aufpreis:
- Einzeln umklappbare Rücksitze
- Heckscheibenwischer
- Getönte Rundumverglasung
- Halogenscheinwerfer

Auto Müller GmbH
Toyota-Vertragshändler
Ruhrstr. 32 · Tel. 02931/4766
5760 Arnsberg 2

TOYOTA
Vertrauen Sie Ihrem Verstand

UMSTANDS MODEN
Preiswerte Umstandsmiederwaren
Sanitätshaus GUDER
Clem.-Aug.-Str. 35
Telefon 10760
5760 Arnsberg 2

VW Automatic 1303
Baujahr 1972, TÜV 3/83, zu verkaufen. Tel. 02937/522

Übernehme
Wohnungseinheiten aus Nachlässen mit sämtlichem Inventar und Entrümpelungen ·
Josef Wulf
5760 Arnsberg 2, Seißenschmidtstr. 8
(0 29 31) 1 06 46

FENSTER,
die Visietenkarte Ihrer Wohnung, gestaltet von Meisterhand.

Fette 1
Gardinenfachgeschäft
Beratung, messen, nähen und Montage.
Gardinenwäsche von einem Tag zum andern.
Fette · 5760 Arnsberg 2
Alter Markt 11 · Telefon (02931) 3038

VW Spar-Käfer, 34 PS
TÜV Sept. '82
VB 1.500,– DM
Tel. (02931) 15008.

Kaum gebrauchte
Schlafcouch
für 100,- DM abzugeben.
Angebote unter Nr. 1001 an die Arnsberger Post.

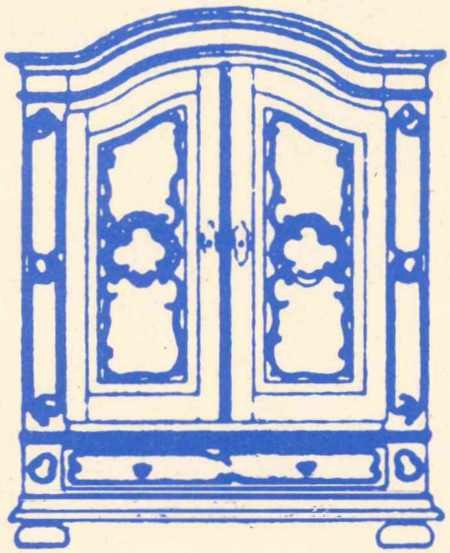

Besuchen Sie uns,
wenn Sie sich für
»Antiquitäten von morgen«
interessieren.
Massive, handwerklich gearbeitete Möbel,
liebevoll nach alten Vorbildern
rekonstruiert, erwarten Sie.

Küche + Tisch
am Brückencenter
Arnsberg 2
Einbauküchen, Einzelmöbel, Porzellan, Geschenke.

Service rund ums
A U T O !

Mit modernster Anlage
und vom Fachmann durchgeführt.

- **Beleuchtung**
- **Stoßdämpfer**
- **Bremsen**
- **Auspuffanlage**
- **Achsspurvermessung mit Einstellung**
- **Ölwechsel**

UND JETZT BEI UNS !!!

18e/M32/11.78

Sie können Ihr Fahrzeug in unserer Werkstatt nach § 29 StVZO überprüfen lassen. Dabei werden fällige Prüfplaketten erneuert. Die Fahrzeugprüfungen führt der DEKRA durch.



Nutzen Sie den Vorteil!

Rufen Sie uns an unter **6849** oder **6909.** Wir vereinbaren einen Termin nach Ihren Wünschen.



REIFEN KEMPER oHG
Direkt an d. B 7, Dieselstr. 2
ARNSBERG 2
Telefon (0 29 31)68 49

GELDANLAGE Kombi-Sparen

Wie nach Änderung der Sparförderung durch Kombi-Sparen, eine neue Produktkombination der Volksbank Sauerland eG, das gesetzte Sparziel dennoch erreicht werden kann, erläutert Bankleiter Alfred Kriegel der Arnsberger Post.



Um was geht's dabei?

Kombi-Sparen – ein neues Spar-Modell, das aus drei parallel laufenden Verträgen besteht. Und zwar aus:

- einem Sparsystem für vermögenswirksame Leistungen
- und einem mit Zuschlag, beide bei der Volksbank Sauerland eG
- Als dritte Sache kommt noch ein Bausparkonto bei Schwäbisch-Hall dazu.

1. Was heißt VL-Sparen?

Damit ist der Vertrag für vermögenswirksame Leistungen gemeint. Erstmal garantiert die Volksbank Sauerland eG eine gute Verzinsung, und dann gibt's ja für vermögenswirksame Leistungen auch noch eine Arbeitnehmer-Sparzulage in Höhe von mindestens 30%. Dieser Vertrag wird sechs Jahre lang mit 624/1248 DM jährlich bespart, wenn ein oder zwei Arbeitnehmer in der Familie sind. Danach liegt das Guthaben für ein Jahr fest.

2. Sparen mit Zuschlag. Was bedeutet das?

Das ist der zweite Parallelschritt, der vollzogen wird. Auf diesen Vertrag wird ebenfalls sechs Jahre lang ein gleichbleibender Betrag eingezahlt. Die Volksbank Sauerland eG zahlt dafür erneut Zinsen. Nach sechs Jahren liegt auch dieses Guthaben ein Jahr fest. Und dann kommt der Clou: der Sparer erhält abschließend einen kräftigen Zuschlag auf seine Einzahlungen.

Und dann noch Bausparen bei Schwäbisch-Hall

Gemeinsam mit den beiden Sparverträgen wird ein Bausparkonto bei Schwäbisch-Hall eröffnet: es sollte regelmäßig und vor allem frühzeitig bespart werden. Der Inhaber kassiert für die Höchstbeträge von 800/1600 DM (Alleinstehende/Verheiratete) unter gewissen Voraussetzungen Prämie oder nimmt die Steuervergünstigung in Anspruch. Das Guthaben wächst kontinuierlich an. Sofern keine wohnwirtschaftlichen Verwendungen für den Bausparer oder dessen Angehörige (nach § 15 AO) geplant sind, wird der Vertrag zehn Jahre bis zum Ablauf der Bindungsfrist bespart.

Nach sieben Jahren kann alles aufs Bausparkonto wandern

Die Guthaben aus beiden Sparverträgen können in diesem Fall auf das Bausparkonto übertragen werden. Das bedeutet einen hohen Darlehnsanspruch für Bau, Kauf, Modernisierung.

Wer keine Bau- oder Kaufpläne hegt . .

. . . hat zumindest einen hübschen geldbatzen auf seinem Konto und einen gewaltigen Schritt in Richtung Vermögensbildung getan.



Ritter Conny

das wachsame Auge vom Arnsberger Schlotzberg meint . . .

Ein Eid in dieser Zeit . . .

Als im Jahre 1600 unsere schöne und damals nicht mehr ganz junge Stadt bis auf zehn oder elf Häuser niederbrannte, als weder die Türme und Pforten noch das Rathaus von den Flammen verschont blieben, da schworen unsere Vorfahren einen heiligen Eid.

Den Eid nämlich, daß sie alljährlich dieser Feuersbrunst mit einer großen Prozession durch die Stadt gedenken wollten, nicht zuletzt wohl auch darum, um die Stadt zukünftig vor derlei schrecklichem Geschehen zu bewahren.

So zog sich auch in diesem Jahr, am Sonntag nach dem Pfingstfest, aus der Propsteikirche durch den Steinweg und die Altstadt hinauf zum Schloßberg.

Begleitet von einzelnen Stadtvertretern, einer großen Anzahl von Feuerwehrmännern, von denen die meisten aus den anderen Teilen von Groß-Arnsberg angereist waren und zahlreichen Gläubigen, die allerdings vorwiegend in der Propsteigemeinde beheimatet schienen.

Sollte dies der Wert eines Eides sein in dieser Zeit?

Oder ist man jenseits der Ruhr gefeit gegen Brände und anderen Naturgewalten? Früher jedenfalls müssen es mehr Menschen gewesen sein wenn es hieß, jetzt sind wir Arnsberger aufgerufen dieses oder jenes zu tun . .

. . . und noch eines war früher mehr! Der Schmuck der Häuser und Eingänge am Wege der Prozession nämlich. Da wurden Blumen in die Fenster gestellt und kleine oder größere Altäre gebaut, liebevoll vorbereitet und sorgfältig ausgeführt. Heute dagegen scheint es bei vielen Anreinern nicht einmal mehr möglich zu sein wenigstens die Fahne aus der Dachluke oder aus dem Fenster herauszuhängen . . .

Neues Bauvorhaben der

Aachener

in

Wennemen, Kirchstr.

6 Doppelhaushälften
mit 123 qm Wohnfläche
(Zweitwohnung möglich)

3 freistehende Einfamilienhäuser
mit 122 qm Wohnfläche
(Zweitwohnung möglich)

auf Kaufgrundst. zu Festpreisen

ab **265.000,- DM**

In der Planung:

1981 Eigentumswohnungen in Neheim, Herbeckeweg

1982 Eigenheime und Eigentumswohnungen in Hüsten, Mühlenberg

AACHENER GEMEINNÜTZIGE
SIEDLUNGS- UND WOHNUNGSGESELLSCHAFT MBH · KÖLN
Zweigstelle 5760 Arnsberg 2
Hellefelder Str. 31 – Telefon (02931) 1971

Quick Snack
BUCHHEISTERS IMBISS

Auch auf der VOGELWIESE Buchheisters Rostbratwurst!

Im Brücken-Center · Am Neumarkt · In Breitenbruch
»laufend frische Reibekuchen«

Die Visitenkarte Ihres Hauses:

Die Diele

von Wortmann



Unsere Einrichtungsspezialisten beraten Sie gern umfassend und unverbindlich. Und wenn wieder mal Gäste ihre Visitenkarte bei Ihnen zu Hause abgeben, dann werden sie staunen – über Ihre neue Diele, die schönste Visitenkarte Ihrer Wohnung.



998.–
Sonderpreis

Eiche rustikal gebeizt, zum gleichen Preis auch in maron oder natur lieferbar.
Bestehend aus Unterschrank mit 2 Türen, 1 Boden, Mehrzweckschrank, (Schub, 2 Klappen). 3 Einzelleisten mit 1 Hut-, 2 Mantel- und 1 Kinderhaken, 1 Kristallspiegel.



Eiche Furnier, rustikal gebeizt und mattiert, bestehend aus: Flurgarderobe, Kristallspiegel, Schuh- und Mehrzweckschrank, 3 Türen, 1 Boden, Dielenkommode. Weitere Typen sind lieferbar.

994.–

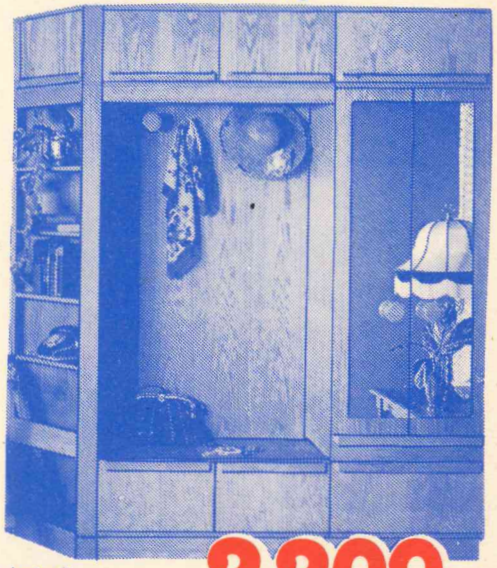

Eiche furniert mit Massivholzgriffleisten im Farbton Eiche natur, zum gleichen Preis auch in rustikal und hell rustikal lieferbar.

2299.–
Komplett Sonderpreis

Bestehend aus: (von links nach rechts)

Eckregalaufsatz mit Klappe	208.–
Eckregal mit Schirmständer	592.–
Aufsatzschrank	218.–
Hutablage und Wandgarderobe	335.–
Unterschrank	257.–
Aufsatzschrank	167.–
Hochschrank mit Doppeltür, Schub, Klappe, Spiegel	655.–

Weitere Typen sind lieferbar.



Wohnwelt Wortmann

5760 Arnsberg 1 / Hüsten, an der B 7, Telefon: 02932/4197

Fundgrube für Gelegenheiten in unserem Mitnahmemarkt | Große Teppich-Abteilung | Günstige Finanzierung durch unsere Hausbank | Großer Kundenparkplatz | Laufend Sonderangebote in allen Abteilungen

Das Neueste aus Uentrop!

Heinz Kollmer-Heidkamp und Gurdrun Scheffer-Mühlenbauer regieren nun Uentrops Schützenvolk

Mit einer glanzvollen Jubiläumsfeier zum 70jährigen Bestehen begann das Uentroper Schützenfest in der prächtig geschmückten Schützenhalle. Nachdem der stellvertretende Schützenhauptmann Josef Schulte allen Anwesenden herzlich begrüßt hatte, ließ er in einem Rückblick noch einmal die vergangenen 70 Vereinsjahre Revue passieren.

Schießgruppenleiter Rudolf Kunen trug ein selbstverfaßtes Gedicht vor und der Propstei-Kirchenchor umrahmte die Feierstunde mit fröhlichen Liedvorträgen. Nach dem Auftritt des Spielmannszuges der Arnsberger Bürgerschützen überreichte die amtierende Schützenkönigin Theresia Rappold allen ehemaligen Königinnen ein Biedermeiersträußchen und die »TRAVELLERS« aus Warstein spielten im festlichen Glanz zum Ehrentanz für 32 Königspaare auf. Für alle Festbesucher war dieses ein beeindruckendes aber auch rührendes Bild.

Im Auftrage aller königspaare überreichte Friedhelm Rath dem Schützenverein Uentrop ein Gästebuch als bleibende Erinnerung.

Bei dem anschließenden Schützenball wurden alle Festteilnehmer von der Stimmungskapelle »Travellers« derart angeheizt und in Stimmung gebracht, daß man in den frühen Morgenstunden nur ungern den Heimweg antrat.

Am Schützenfestsamstag stellte sich noch einmal bei strahlendem Sonnenschein das amtierende Königspaar Klaus und Theresia Rappold mit Schützengeck Berti van Raay der Dorfgemeinschaft vor.

Zum Königskonzert am Spätnachmittag waren viele Ehrengäste und die befreundeten Schützen aus der Nachbarschaft gekommen. Bürgermeister Teriet überbrachte die Grüße der Stadt Arnsberg und Dr. Benno Honigmann gratulierte als Vertreter des Kreisschützenvorstandes. Anschließend ehrte der stellvertretende Schützenhauptmann Josef Schulte den 25jährigen Jubelkönig Karl-Heinz Rath und den Mitbegründer Kaspar Bornemann für 70jährige sowie Hubert Lehmenkühler für 60jährige Mitgliedschaft. Den Seniorenpokal der Sportschützen erhielt Ralf Nimbs und den der Junioren Markus Göbel.

Nach dem Kindertanz begann dann ein zünftiger Schützenabend mit dem Musikverein Voßwinkel unter der Leitung von Kapellmeister Fred Langer.

Schon um 6.00 Uhr begann am Schützenfestsonntag das »Wecken« durch den Spielmannszug mit Kricks Herbert, Bumsius, Blasius & Co. Ein packender Kampf um die Königswürde entstand beim Vogelschießen unter der Vogelstange. Mit einem Meisterschuß gelang es Gärtnermeister Heinz Kollmer-Heidkamp, den letzten Rest des Vogels von der Stange zu fegen. Zur Mitregentin erkor sich der König Gudrun Scheffer-Mühlenbauer geb. Drepper (Tochter von Zampa). Der neue Schützengeck heißt Friedhelm Westermann (Einmal schön, immer schön!).

In der Schützenhalle konnten die neuen Majestäten und der Schützengeck von Josef Schulte feierlich proklamiert werden. Ein gemütlicher Frühschoppen mit Tanz schloß sich an.

Festlich wurden die neuen Regenten am Nachmittag durch das Dorf geleitet und zum Königstanz in die Festhalle geführt. Dort eröffneten sie nach der Verabschiedung des scheidenden Königspaares den Schützenball zum Ausklang des harmonischen Festes.

Eine lange Polonaise durch Kühns Park vervollständigte am Abend den gelungenen Festablauf. Auch dem Wettergott sei gedankt.

Ausspruch am Rande!

Da der neue König seine Residenz hoch oben im Oberdorf am Walde hat, meinte Schüttlers Nikolaus: »So, jetzt müßt Ihr alle zum Abholen des Königs nach **Karnickelshausen!**« K. R.



Sein 25jähriges Königsjubiläum feierte Karl-Heinz Rath (rechts). Schützenhauptmann Josef Schulte heftet ihm auf unserem Bild den neu erstellten Erinnerungsorden an.

FERIENWOHNUNG
zu vermieten bis 5 Personen
Schweiz-Wallis.
Telefon (02931) 3038

Fleisch und Wurst von Martin Wirth

Zum Schützenfest:
Unsere leckeren Rostbratwürstchen vom Grill!

1979 DLG PRÄMIERT

Wir braten und grillen für Sie!
Fleischerei
5760 ARNSBERG 2 Clemens-August-Straße 37

Fiat Offensive in Preis und Leistung:

Für alle die keine eigene Ölquelle haben. Fiat Panda 34. Der Normal-Verbraucher.

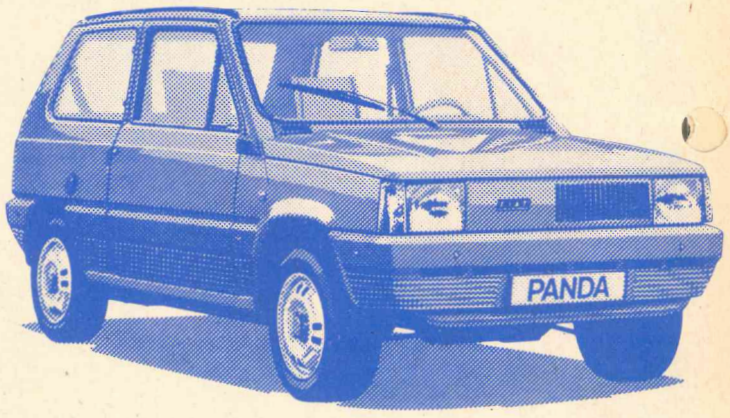

Wassergekühlter 4-Zylinder, 850 ccm, 25 kW (34 PS), **Normalbenzin.** 5,5/7,8 Liter bei 90 km/h/Stadtverkehr (DIN 70030-1). 5-Sitzer, 7-fach verstellbare Rückbank, bis zu 1088 Liter Laderaum. Verbundglas-Frontscheibe, heizbare Heckscheibe, Heckladetür. **Günstige Versicherungs-Klasse.** 6 Jahre Gewährleistung gegen Durchrostungs-Schäden.
Der Preis: bei mir für DM **8.990,–**

Fiat Panda. Die tolle Kiste.

FIAT

Dieter Zantner
Wannestraße 4 · Telefon (02931) 6789
5760 ARNSBERG 2

„Das Naturerlebnis."
Frisches Veltins.



C. & A. Veltins Brauerei, Grevenstein · Hochsauerland

Knirps

Koffer
Lederwaren
Schirme
Handschuhe
preiswert
und gut

Knirps-Wetter

Rickert

Arnsberg, Promenade 2

SAFARI touring
Die leichtesten
Caravans im Markt



SAFARI LUX – 7 Modelle
für komfortable Freizeit

WOHNWAGEN
KEMPER
Arnsberg 2-Niedereimer
dir. a.d. B 7 · Tel. 0 29 31 / 65 00

Ständig Sonderpreise !

CI WILK

MARKISEN
FENSTER
GELÄNDER
TÜREN
GARAGENTORE

RAINER FINKE
KUNSTSCHMIEDE · METALLBAU
5760 ARNSBERG 2
RUHRSTRASSE 27a · RUF 3006

Fliesen aller Art
Verblender aller Art
Glasbausteine
Antike Blumenschalen

Fliesen-Center Lübke Muster-ausstellung

Arnsberg 1-Bruchhausen · (Nähe Famila)
Telefon (0 29 32) 41 46 / 47
Montag-Freitag 8-17.30, Samstag 8-12 Uhr

Schwimmbecken
Kamine aller Art
Sanitärartikel

Das maßgerechte Caravan-Angebot. Raum, Komfort und Leistung nach Wahl.

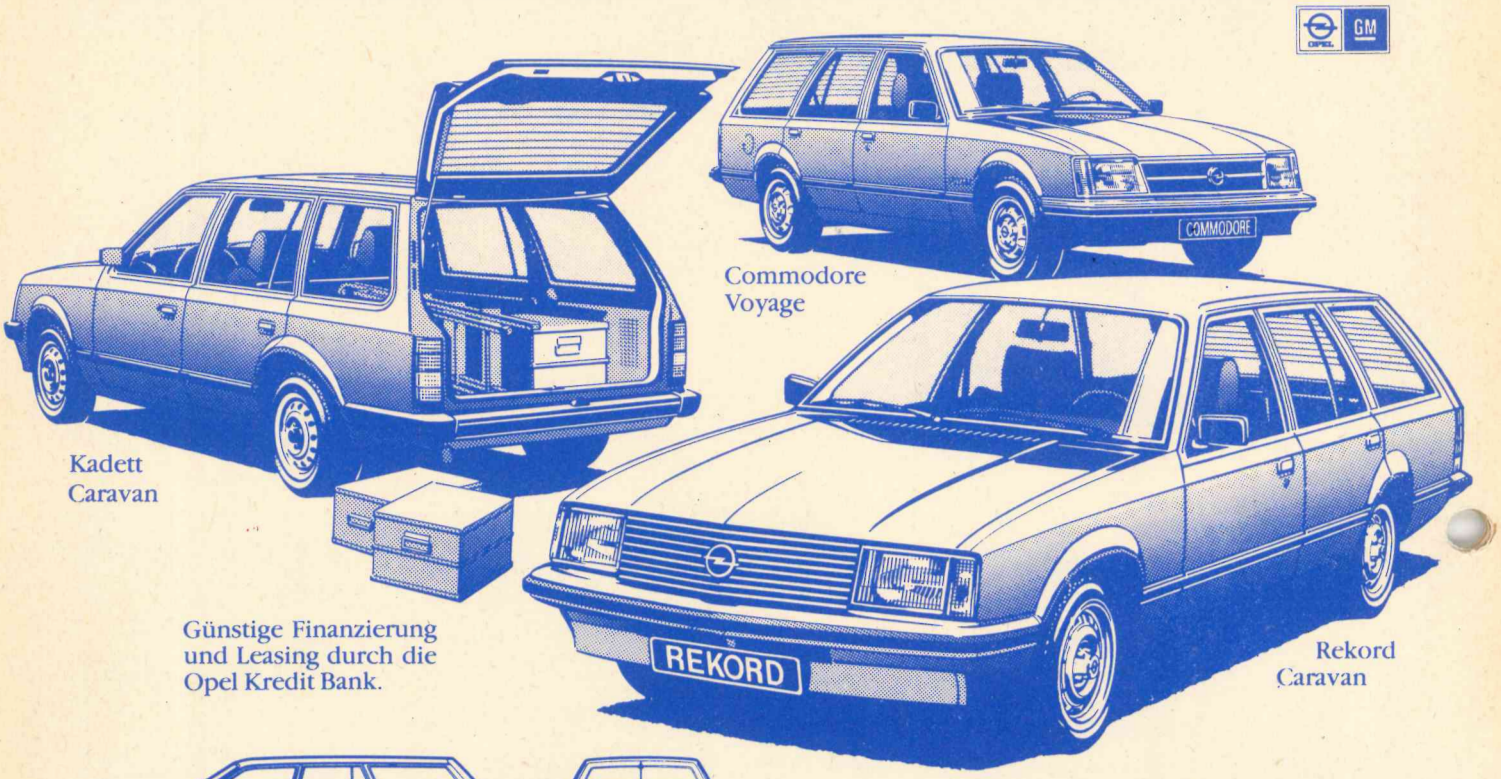

Kadett Caravan

Commodore Voyage

Rekord Caravan

Günstige Finanzierung und Leasing durch die Opel Kredit Bank.

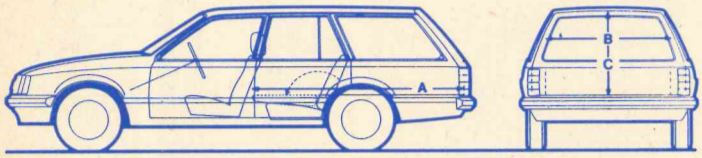

Laderaum-Maße in mm	Länge (A) mit vorgeklappten Rücksitzen	Breite (B) 600 mm über Ladefläche	Höhe (C)
Kadett Caravan	1630	1145	773
Rekord Caravan	1951	1173	759
Commodore Voyage	1951	1173	759

Gut zu wissen, daß Opel für fast jede Transport-Aufgabe den maßgerechten Caravan präsentiert. Das Programm bietet die individuelle Wahl: verschiedene Modelle in unterschiedlichen Klassen für die unterschiedlichsten Anforderungen. Mit Fassungsvermögen von 1700 l bis 2170 l brutto, Zuladungen von 500 bis 620 kg. Mit verschiedenen Ausstattungen, mit Motoren von 1.2 l bis 2.5 l. Alle diese Caravan-Modelle von Opel basieren auf einem gemeinsamen Konzept: der Kombination von größtmöglichem Nutzen und einem so gering wie möglich gehaltenen Energieaufwand, vereint mit Zuverlässigkeit und Wertbeständigkeit auf Zeit.

Kraftstoffverbrauch nach DIN 70030 in l/100 km (Superkraftstoff)			
	bei 90 km/h	bei 120 km/h	im Stadtverkehr
Kadett Caravan 1.2 S (44 kW, 60 PS)	5.8	8.1	9.4
Rekord Caravan 2.0 S (74 kW, 100 PS) 3-türig	7.3	9.8	11.6
Commodore Voyage 2.5 S (85 kW, 115 PS)	9.1	11.9	14.2

Treffen Sie Ihre Wahl:

Kadett Caravan. Wendig und lebendig. Zwar kompakt in den Außenmaßen, aber groß im Innenraum. Bei vollbesetztem Wagen ist der Laderaum beachtlich groß: 535 l (brutto). Und wächst durch Umklappen der Rücksitzbank schlagartig auf 1700 l (brutto). Zuladung: 500 kg! Die Motorenpalette reicht von 1.2 N, 39 kW (53 PS), bis 1.3 S, 55 kW (75 PS).

Rekord Caravan. Elegant, dynamisch in der Form. Vielseitig und vielgeliebt, weil er die unterschiedlichsten Fahrerwünsche erfüllt. Für ihn spricht das starke Argument des enorm großen Laderaums: genau 2170 l brutto Fassungsvermögen bei einer Ladefläche von 2.58 m². Die Zuladung beträgt 620 kg! Die Motorenauswahl: von 1.9 N, 55 kW (75 PS), bis 2.0 E, 81 kW (110 PS). Dazu ein 2.3-Diesel mit 48 kW (65 PS), der so recht in unsere Zeit paßt.

Commodore Voyage. Wer die Fahrkultur eines exklusiven Automobils wie die des Commodore mit besonderem Gebrauchsnutzen verbinden will, findet im Commodore Voyage das ideale Fahrzeug. Die dynamische Kraft seines 6-Zylinder-Motors sorgt auch bei voller Belastung (Zuladung 623 kg) für souveränes Fahren.

SAMSTAGS UND SONNTAGS DURCHGEHENDE BESICHTIGUNG.

5760 ARNSBERG 1
An der B 7
Telefon (0 29 32) 44 41

AUTOHAUS ROSE+NADOL

5760 Arnsberg 1 · Bruchhausen · Ruf (0 29 32) 44 41 · an der B7

Nr. 7 32. Jahrgang 2./3. September 1981 An alle Haushaltungen!



ARNSBERGER POST

Kostenloses Anzeigenblatt für den Stadtteil Arnsberg 2, Hüsten-Ost, Bruchhausen sowie Freienohl und Olpe.

Ferien

von KLEMENS PRÖPPER

sind schön. Stadtkinder fahren auf's Land. Landkinder fahren in die Stadt. Nur schade, daß die Ferien so schnell zu Ende gehen. Und gut, daß man hinterher noch gerne daran denkt.

Fritz, der nun schon über 70 ist, erzählt noch heute strahlenden Auges, wie er als 11jähriger zum ersten Mal auf's Land fahren durfte, in die Ferien nach Bruchhausen. Aber mit der Kleinbahn. Und das war das große Erlebnis. Vier Stationen . . . Von Bahnhof Jägerbrücke ab. Ein Kindertraum.

Am Packwagen der lieben Bimmelbahn stand schon der Zugführer, ein Herrgott mit buschigem Schnurrbart, auf dem Kopf eine schöne blaue Kappe mit Litze. Am Kragen des Uniformrockes leuchteten zwei metallene kleine Räder mit Flügeln. Um den Hals hing eine wunderbar schwarzglänzende Flötepfeife. Der Mann hatte bestimmt was zu sagen! Auf einmal zog er seine Uhr hervor, klappte den Deckel auf, schaute auf den Zeiger und rief laut: »Fertigmachen! Zurücktreten vom Zuge!« Schon kam aus dem Haus, wo die Mama eben die Fahrkarten »Anderthalb, dritter, Bruchhausen!« gekauft hatte, der Stationsvorsteher mit einer Kelle, grün-rot, wie sie heute auch die Polizei hat. Aber der Vorsteher hatte sogar eine rote Mütze auf. Der nickte nur zum Schaffner und zur Lokomotive hin, hob die Kelle mit Grün hoch und pfiff. Ein kleiner Ruck, der Zug fuhr ab, schön langsam mitten über die Straße. An der Jägerbrücke mußten zwei Kühe und ein Pferdewagen warten.

Es war herrlich! Dann kam der Schaffner in unseren Wagen: »Die Fahrkarten bitte!« Er machte ein Loch darin. Alles in Ordnung. Aber dann ging er wieder hinaus und kletterte in voller Fahrt von unserem Wagen auf den andern. Das war toll. Aber er mußte ja dort auch noch Löcher machen . . .

Der Zug tutete polternd dahin, hielt - und fuhr wieder ab. - Schade, in Bruchhausen war die Fahrt zu Ende. Der Mann vorne in der Lokomotive und sein Heizer, der sich ganz schwarz gemacht hatte, lachten uns zu, als wir ausstiegen. Sie fragten: »Na, sall ugge Junge inne Ferien?« - »Jau«, sagte meine Mama, »vey wellt no Rodentelgen . . . « . -

Das »Zuhaus« ist ja im Grunde nicht alles, aber ohne Zuhause ist alles nichts. Und manche Mama mit vielen Kindern kann sie auch nicht einfach alle irgendwo in Ferien schikken. Da muß man eben zuhause bleiben und sich freuen, wenn man mal ein »Hasenbutter« mitgebracht bekommt. Vielleicht von einem guten sparsamen Onkel. Immerhin: »Ein Onkel der was mitbringt, ist besser als eine Tante, die bloß Klavier spielt. Das sagte schon Wilhelm Busch.

Dennoch, mit allen lieben Trabanten mal eben kurz zu Onkel und Tante fahren, ist auch ganz schön, zumal dann, wenn Onkel und Tante recht begütert sind und es längst schon Brauch ist, daß alle Kinder nicht nur höchst freudig begrüßt und dann einen ganzen Tag lang mit vielen guten Dingen bewirtet werden. Nein, es ist ganz besonders

JETZT ZU UNS VERNUNFT MACHT WIRBEL.

EINMALIG EXKLUSIV PREISWERT

Die Auflagen sind begrenzt. Kommen Sie besser gleich.



FORD TAUNUS festival

Die erfolgreiche Familien-Limousine Ford Taunus jetzt als attraktives Sondermodell. Mit reichhaltiger Festival-Ausstattung, wie z.B. unter anderem:

- Serienmäßig 1.6-Liter-HC-Motor, 54 kW (73 PS)
- 5 ½-Zoll-Stahl-Sportfelgen
- Von innen verstellbarer Außenspiegel, Fahrerseite
- Attraktive Farben/Seitenzierstreifen und »Festival«-Schriftzug
- Komfortable Innenraumausstattung

DAS ANGEBOT FÜR SCHARFE RECHNER

ab DM 13.976,– a. W.

Ford Haupthändler

5760 ARNSBERG 2
Wintroper Weg 12
Ruf (02931) 12038

autohaus baum

schön, wenn am Abend vor der Heimfahrt ein jedes Kind auch noch ein Paket mit schönen Sachen, Kleidung und Überraschungen, in die Hand bekommt.
So war es dann auch wieder einmal. Fröhlich plappernd kam die Schar bei der Tante heran- und hereingefleucht. An der Spitze der kleine Johannes. »Tag Tante. Da bin ich. Und wenn Du mir heute Abend wieder ein Paket mitgibst, einen Pakethalter habe ich schon mitgebracht.« – Vorsorge ist gut und der Zweck heiligt die Mittel. – Johannes ist heute wohlbestallter Rektor auf der Haar. –
Fritz und Johannes, wenn sie heute noch klein wären, würden sie gewiß nun Dirk und André heißen. André für den es größte Freude ist, nicht in Vaters oder Opas Auto, sondern einmal im Omnibus in Ferien fahren zu können. – Omnibus ist heute so gut, wie damals Kleinbahn. – Dirk aber, der mit der großen Eisenbahn ganz weit weg, nach Asbach, in Ferien fährt, ruft öfter daheim an, wo die gute Oma das Haus verwahrt. Und die Oma freut sich, wenn ihr Dirk eifrig von seinen Ferien erzählt. Aber dann kommt doch auf einmal ein wenig Sehnsucht: »Omaha, wenn ich wieder zuhause bin, kochst du mir dann auch wieder Schnippelbohnensuppe, für drei Tage. Ja? Und, Oma, kaufst Du mir dann auch wieder Lakritz?« – Die Erkenntnis, daß das Gute so nah liegt, kommt oft erst draußen in der Ferne, in den Ferien. –
Ferien sind schön! –

ARNSBERGER POST
Herausgeber: Annemarie Molitor, Oberglösinger Straße 55a und Ulrike Susewind, Oberglösinger Straße 48, beide in 5760 Arnsberg 2-Oeventrop.
Auflage: 16.000 verteilte Exemplare.
Erscheinungsweise: Die Arnsberger Post wird jeweils am Mittwoch/Donnerstag vor den Langen Samstagen an die Haushalte in Alt-Arnsberg, Breitenbruch, Bruchhausen, Freienohl, Niedereimer, Oeventrop, Olpe, Rumbeck, Uentrop, Wennigloh und Hüsten-Ost verteilt.
Satz: Fotosatz-Studio Franz-Josef Molitor, Oberglösinger Straße 55, 5760 Arnsberg 2 - Oeventrop. Telefon (02937) 6513.
Druck: Oeventroper Druckerei, Alte Ruhr, 5760 Arnsberg 2-Oeventrop, Telefon (02937) 228.
Telefonische Anzeigenannahme unter Telefon (02937) 6513 + 425.
Zur Zeit gilt die Anzeigenpreisliste Nr. 2 vom 1. August 1977.
Die Verwertung von Mitteilungen, Anzeigenlayouts etc. durch andere als die Herausgeber ist – auch auszugsweise – nur mit Genehmigung derselben zulässig.



Kommen Sie zu uns. Wir zeigen Ihnen, was Datsun zu bieten hat: Klasse Autos in jeder Klasse. Von 1163 ccm bis 3224 ccm. Überzeugen Sie sich von der modernen Technik, der kompletten Ausstattung und der hohen Wirtschaftlichkeit. Alle Datsun-Modelle können Sie auch leasen.

DATSUN
Wir machen Zuverlässigkeit. Weltweit.

Autohaus scheffer
Arnsberg 2 · Unterm Römberge 20 · 02931/4477
Arnsberg 1 · Stembergstr. 29 · Tel. 02932/23333

Bürgermeister vom Schreppenberg 80 Jahre

Der Bürgermeister vom Schreppenberg (so wurde er jahrzehntelang genannt) der Ehrenvorsitzende des Schützenvereins Schreppenberg, Alfred Grüterich.
Sein ganz besonderes Anliegen war es, im Anfang als der Schreppenberg nur aus ein paar Häusern bestand, eine Siedlergemeinschaft zu gründen. Dieses Vorhaben ist ihm auch beispielhaft geglückt. Aus diesen Anfängen entstand der Schützenverein Schreppenberg e. V.
Alfred Grüterich, der am 2. September 1901 geboren ist, trat das verwaiste Amt des »ersten« 1. Vorsitzenden 1950 am, 1964 trat er aus gesundheitlichen Gründen bedauerlicherweise zurück.
Er ist ein echter Menschenfreund, der dem Miteinander und Füreinander im Leben den großen Vorzug gibt.
Bewundernswert ist sein stets aufrichtiges und vorbildhaftes Wesen.
Eine große Zahl von Gratulanten wird sich am 2. September in der Berbketalhalle einfinden, unter anderem auch das Tambourcorps.
Alfred Grüterich war an der Entstehung des Tambourcorps nicht unbeteiligt.
Umsichtig mit Liebe und Elan nimmt er heute noch am Geschehen im Verein Teil.
Alfred Grüterich seien noch viele gesunde Jahre gegönnt und gewünscht.
Herzlichen Glückwunsch, Alfred!
VOHA


Das erste Schreppenberger Schützenfest mit Alfred Grüterich auf dem heutigen Kleiberweg.

Arnsberger Bilderbuch
von KLEMENS PRÖPPER **(66)**

Schon ist unser diesjähriger Ferienmonat, der August verschwunden. Er hat seinen Namen noch von Kaiser Augustus, während der September nur – nach alter Jahresordnung – schlichtweg als der siebte Monat (septem) bezeichnet wurde. Mit dem Ende der Hundstage im August (23. 8.) trat die Sonne, die es mit unter doch recht gut gemeint hat, in das Zeichen der Jungfrau. Die »Jungfrau-Menschen«, Mann oder Weib, sind »strenger als sieben Stiftsfräulein«, aber sie geben einen guten Hausvorstand ab. Ihr Rechenbuch stimmt stets. So meint das Kalenderbüchlein. Und der »Hundert-

Wir führen:
Lern Mobile
für behinderte Kinder
Orthopädie-Technik **Knapp**
Clemens-August-Straße 43 · Telefon (0 29 31) 1 66 17
5760 Arnsberg 2

Bedachungsartikel aller Art

Isolierbaustoffe

Dachlatten und Schalung

trockenes Material

liefert preiswert frei Haus:

Burkhard Weber, Großhandel

Industriegebiet Brumlingsen, Wildshausen

Telefon (0 29 37) 63 98



URLAUB WINTER 1981/82

Die neuen Reiseprospekte sind da!

Reisebüro VOLLMER · Arnsberg-Alt · Clemens-August-Straße 4

HÜSTEN · Bahnhofstraße 28 · Telefon 4343

Mercedes 200

C, 79, saharagelb, Servo, Cassettenradio, VB 17200,– DM zu verkaufen.
Tel. 02931/13254



Das Energie-Spar-Fenster

Intro-R von Roto

Roto Austauschfenster »Intro-R«

mehr Licht–
mehr Komfort–
mehr Schallschutz–
weniger Heizkosten

Roto Werksgarantie

auf Wunsch mit Rolladen

Beratung und Lieferung:

Schreinerei PLÖGER

5760 ARNSBERG 2
Steinweg 17a · Hüserstraße 1
☎ (0 29 31) 35 28 + 68 22

„Das Naturerlebnis." Frisches Veltins.



C. & A. Veltins Brauerei, Grevenstein/Hochsauerland

jährige Kalender« meint: Ist's in den ersten Wochen heiß, so bleibt der Winter lange weiß«. Hoffen wir also auf einen »ordentlichen Winter«; zuvor aber müssen unsere Kinder erst noch – meist zu früh – die Kastanien von den Bäumen an der Bleiche und in der Promenade abwerfen.

Hundertjähriges

Bei den Wettervoraussagen des »Hundertjährigen« handelt es sich um Wetteraufzeichnungen des 17. Jahrhunderts. Der Abt Knauer wollte prüfen, ob das Wetter in gewissen Zeiträumen wiederkehrt und hat lange Zeit alles schön notiert und verglichen. Daraus machten »andere« einen 100jährigen Kalender«, bei dem 50% der Voraussagen stimmen. Die anderen 50% stimmen also eben nicht. Man kann sich das »Passende« heraussuchen. – Am sichersten ist immer noch der Wetterbericht von gestern. Denn was sich gestern tat, weiß man.

Auch was sci vor 100 Jahren tat, ist oft recht wissenswert. Da stand z. B. in der Zeitung unter der Überschrift »Vor 100 Jahren im August«:

»... waren mit dem Tod von Pfarrer Adams in Freienohl von der Quelle der Ruhr bis hinunter nach Rumbeck vor den Toren Arnsbergs alle katholischen Pfarreien verwaist, nämlich Niedersfeld, Assinghausen, Bigge, Velmede, Ramsbeck, Eversberg, Meschede, Calle und Freienohl. Insgesamt waren im Sommer 1881 114 Pfarreien der Erzdözese Paderborn nicht besetzt ...«.

Vom »Warum-weshalb-wieso?« wurde dabei nichts gesagt.

Kulturkampf

Der damalige Priestermangel aber war eine Folge des Kulturkampfes, der die katholische Kirche und den Großteil zentrumstreuer Katholiken schwer traf. Man spricht heute nicht mehr so gerne davon. Die Ursachen des Kulturkampfes lagen auf dem Gebiete der Weltanschauung und in der staatlichen Innen- und Außenpolitik. Im sogenannten Sperr- und Brotkorbgesetz (Bismarck, 1875) wurde die Einstellung der Zahlungen an die Kirche verfügt, Kongregationen und Orden wurden z. T. verboten, das Kirchenvermögen unter Staatsaufsicht gestellt, und »Religionsdiener mit Gefängnis oder Festungshaft bestraft«, wenn sie öffentliche Staatsangelegenheiten in »friedensgefährdender Weise« zum Gegenstand einer Verkündigung oder Erörterung machten. Man kennt solches ja auch noch vom NS-Staat her. Dem aktiven und passiven Widerstand von Priestern und Bürgern folgten Amtsenthebungen und Entlassungen. Die Erzbischöfe von Posen, Köln, die Bischöfe von Breslau, Münster, Limburg und Paderborn wurden abgesetzt und die kirchlichen Konvikte und Seminare geschlossen. Rund 1000 Pfarreien hatten keine ordentliche Seelsorge mehr und über 100 Priester waren ausgeiwesen.

Bei uns

In Arnsberg wurde der tüchtige Bürgermeister Wilhelm Wulff - kurz zuvor noch mit dem Roten Adlerorden ausgezeichnet – nach 36jähriger segensreicher Tätigkeit von der Regierung nicht mehr geduldet. Er hatte sich als Zentrumsangehöriger beim Staat unbeliebt gemacht, weil er u. a. während einer Prozession die Kirchenfahne ausgehängt hatte. Sein Freund, der honorige Buchdruckerei-Besitzer F. W. Grote – seit Jahrzehnten zuverlässiger Regierungslieferant –, der soeben am Alten Markt seine neue Druckerei (Grothen-Turm an Tilmanns-Gäßchen) erbaut hatte, machte Bankrott, weil ihm sämtliche Druckaufträge entzogen wurden. Regierungsbeamten und Angestellten, die dem Kolpingsverein angehörten, wurde bedeutet, dem Verein fern zu bleiben ...

Aus Brilon berichtete der »Centräler« von Pastor Röhrer, der den »Rothen Adlerorden« (1878) erhielt, obwohl ihm zuvor noch die »sämtlichen Pfarr-Revenuen (Rechte, Erträge, Einkommen) vorenthalten« waren. Man schrieb dazu: »Er lebt in zufriedener Zurückgezogenheit von der Opferwilligkeit seiner Gemeinde. Es ist gewiß das 1. Mal in Preußen, daß einem solchen Reichsfeinde und Verächter des Gesetzes ein hoher Orden von der Staatsbehörde überreicht wird«.

Willkür und Ungerechtigkeit prägten das Bild jener Tage des [illegible]schen Tauziehens, die man heute als ein Fehler in der Geschichte bucht, damals aber manchem braven Bürger Not und Verzweiflung und dem Volk Unruhe und Sorgen brachten. Bismarck sah mit Besorgnis den Fehlschlag dieses Kulturkampfes. Er begann versöhnende Ausgleichsverhandlungen zu führen. Papst Leo XIII. erklärte 1887 schließlich, »nach unmittelbarer Verständigung zwischen Bismarck und dem Papst den Kulturkampf förmlich für beendet«, nachdem zuvor Bischöfe und Priester wieder in ihre Ämter eingesetzt waren. Verbitterung blieb bei jenen Bürgern, deren Existenz zerstört am Boden lag. –

Die Madonna am Rathaus

Als das große Feuer Anno 1600 die ganze Stadt in Schutt und Asche legte »samt Rathaus, Thürmen u[illegible] Pforten«, blieb die »Madonna am Rathaus« – die zuvor »in der niedersten Halle« des abgebrannten Rathauses an der Hallenstraße thronthe, – wunderbarerweise unversehrt. So weiß es der Volksmund voller Stolz zu berichten.

Nun steht unsere Madonna wiederrum – wie schon öfter zuvor – im Mittelpunkt der Arnsberger Aufmerksamkeit, denn der Landeskonservator empfahl dringend die Überholung (Renovation) der kostbaren eichenholzgeschnitzten Statue, die man, im Rätsel um die Herkunft, u. a. dem Meister Gregor Erhart in Augsburg oder seiner Schule (im Vergleich mit dem Hochaltar in Blaubeuren, 1493-1494, auch nach den Ursprungsfarben Gold = Mantel, Blau = Futter, Silber = Untergewand) zuschreibt. Lange Zeit trug die Madonna ein »dichtes Seidenkleid«, das außer den Köpfen alles verdeckte, auch Mängel und Schäden aus früherer Zeit. Unter anderem fehlte dem Jesuskind das rechte Händchen. Nach dem ersten







Farbfotos

aus dem Kleinsorge-Labor

9×9
Pocket
9×13 ab -.39

Kleinsorge
FOTO-LABOR-STUDIO

Alt-Arnsberg, Gutenbergplatz

Einbauküchen – aus gutem Hause, für's gute Haus.

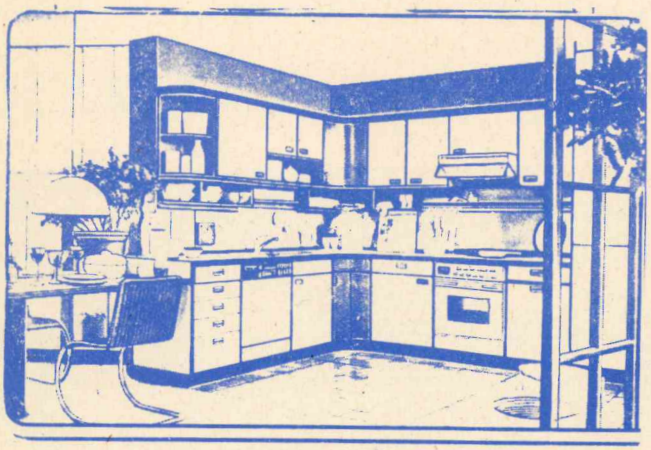

Bei uns sehen Sie nicht nur
schöne Küchen,
wir bieten auch
den kompletten Service,
von der Planung bis zur Betreuung
lange nach dem Kauf.
Besuchen Sie uns doch mal.
Wir heißen Sie immer
recht herzlich willkommen.

Küche + Tisch

am Brückencenter

5760 Arnsberg 2

Die gute Adresse für Küchen- und Tischkultur

Das Glück braucht ein Zuhause – bauen wir's auf.

Je eher, desto besser, 30.9. ist Wüstenrot-Tag.



Darum sollten Sie jetzt mit mir sprechen:
Marlies Matheja
Clemens-August-Str. 65
5760 Arnsberg 2
Tel. 02931/16592
Wüstenrot-Beratungsstelle
Hauptstr. 40, 5760 Arnsberg 1
Tel. 02932/21343
Ich besuche Sie auch gerne zu Hause.

wüstenrot

WIERLEUKER

...damit Sie besser fahren!

YAMAHA



Das Motorrad
ab 16: Die neue RD 80 MX.

1-Zyl.-2-Takt-Motor, 79 ccm, 5 kW (6,8 PS), 80 km/h, 5 Gänge, Scheibenbremse vorn, Cantilever-Federung. Farben: Weiß-Blau, Weiß-Rot

Was wir verkaufen, reparieren wir auch
5760 Arnsberg 1-Bruchhausen, B 7, Ruf (0 29 32) 46 76
Filiale Neheim, Apothekerstr. 10, Ruf (0 29 32) 2 29 60

Rettungsaktion der Petrijünger

Bruchhausen. Diesmal ging es nicht um sportliche Ehren sondern eher um eine Rettungsaktion, veranstaltet von den Mitgliedern des Sportfischervereins Bruchhausen. Um notwendige Reparaturen an den Werksturbinen vornehmen zu können, hatte die DEGUSSA das Wasser im werkseigenen Graben abgelassen, nicht ohne vorher die Petrijünger zu verständigen. Mit Keschern bewaffnet stiegen diese in den Graben, der nun fast ohne Wasser einem kleinen Wattenmeer glich – und wohl auch so duftete!
Ca. drei Zentner Fisch, vorwiegend Forellen und Äschen, wurden gefangen. Der größte Teil davon erhielt nach kurzem Transport in einem mit Sauerstoff angereicherten Wasser die Freiheit in der Ruhr wieder. Immerhin wog die kapitalste Regenbogenforelle 4 Pfund und ein Aal brachte es gar auf 3 Pfund. Ein Beweis dafür, daß das so oft als unsauber verschrieene Wasser der Ruhr noch ausreichende Qualität hat, um diesen Fischen als Lebensraum zu dienen.
Die Gewichte sind glaubhaft, wurden sie doch noch ermittelt, bevor man sich im Anglerheim bei einigen kühlen Blonden zum Abschluß der Rettungsaktion zusammensetzte. B.



Unser Foto zeigt die Bruchhauser Petrijünger im Einsatz

Neues aus dem »Legoland«

Bruchhausen. Die eintönig-grauen Garagentüren waren Ihnen schon lange ein Dorn im Auge, den Bewohnern der Erntestraße in Bruchhausen. Was jedoch lange fehlte, war ein Muster, ein Beispiel, ein Plan. Viele einschlägige Zeitschriften wurden geblättert, die zündende Idee fand sich in ihnen nicht. So besann man sich auf eigene Fertigkeiten – und sihe da, Nachbarin Kathi Schulte entwarf ein Bild, welches jedem Tor ein eigenes Gepräge, allen zusammen aber ein einheitliches Gesicht gab. Zehn Garagentore schmücken jetzt den Wendeplatz an der Erntestraße mit einer in verschiedenen Grünfarben gehaltenen Berglandschaft.
In einer gemeinschaftlichen Malaktion – jeder Eigentümer bemalte mti seinen Familienmitgliedern das Tor für seine Autoherberge selbst – wurde aus einer ehemals eintönigen grauen Fläche ein sehenswertes Bild, welches sicher als nachahmenswert empfohlen werden kann.
Ihr drittes Nachbarschaftsfest feierten vor dem Hintergrund der bemalten Garagen die »Legoländer«, Bewohner der Erntestraße, Lohmannstraße und des Thomas-Mann-Weges. Die Bauweise ihrer Häuser, gebaut von 1975 - 1977, erinnern an überdimensionale Bauklötze, daher der Name Legoland.
Wie in den beiden Vorjahren spielte auch diesmal das Wetter mit und so konnte ein umfangreiches Programm abgewickelt werden. Spiele für alle Altersgruppen, ein Fußballspiel Väter gegen Söhne, ein Dosenwurfstand, Knobelwettkämpfe und vor allen Dingen die in eigener Küche erzeugten »Stärkungsmittel« (Kaffee, Kuchen, Koteletts und Frikadellen) sorgten für eine ausgelassene Stimmung. Am Bierstand löschten nicht nur »Legoländer« ihren Durst – ist doch das Sommerfest schon zu einer Einrichtung geworden, die regelmäßig und gerne auch von vielen Mitbürgern aus den anliegenden Straßen besucht wird.
Übrigens: Im Wettbewerb »Schöne Vorgärten« auf Stadtebene konnten die »Legoländer« auch in diesem Jahr wieder einen Preis einheimsen! B.

Keine Festlegungsfrist.

Für alle, die ihr Geld zum Bauen, Kaufen, Modernisieren oder Entschulden nehmen wollen.

LBS Karl Wintz
5760 Arnsberg 2
02931/16695

Unser Foto zeigt die geschmackvoll bemalten Garagentore in der Erntestraße. Entwurf: Kathi Schulte.

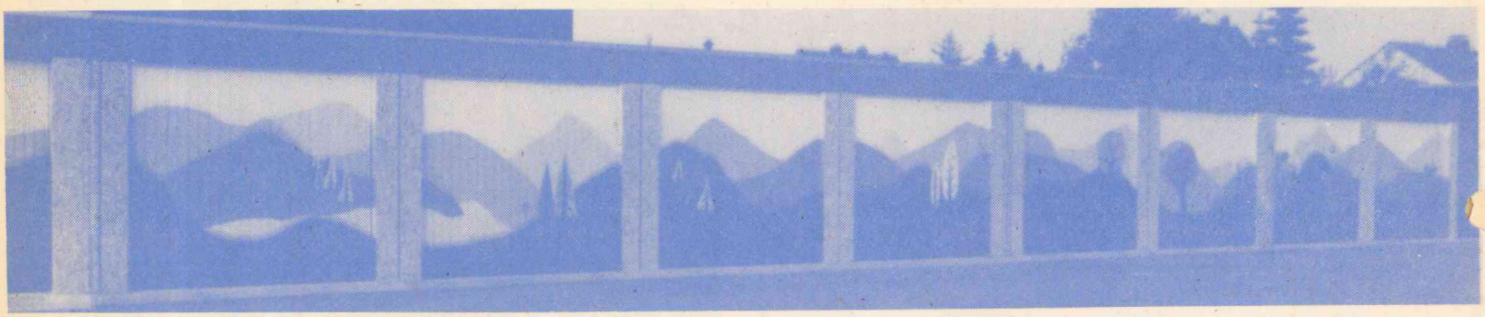

Wir setzen Ihr Haus ins rechte Licht

Sie werden von unseren Angeboten begeistert sein! Informieren und überzeugen Sie sich.



Elektro-Schweißgerät CE 140 A
mit stufenloser Schweißstromeinstellung von 35-140 A, kpl. mit Schweißplatzausrüstung. Netzanschluß 220 V/50 Hz **149,-**

Lauan-Paneele
244 x 61 cm mittel Platte **8,95**

Echtholz-Paneele
2,60 x 12,5 cm x 12 mm eiche hell Naturwuchs qm **19,95**

Kaldewei-Elektrospeicher 5 l
drucklos, kpl. mit Armatur, stufenlos regelbar von 10-80° **119,-**

Fliesenkleber »Hausfreund«
für innen und außen 20-kg-Sack **9,95**

Grohe-Euromix-Waschtischmischer 139,-

Xyladecor 200
der ideale, wetterbeständige Holzschutzanstrich für innen und außen. Diverse Farben, 750-ml-Dose **9,50**

Türelement EHF
Strukturtür, 86 cm, streichfähig mit 14,5 cm Futter **139,-**

moderner baumarkt
Alles, was der Bau bedarf.

Baumarkt
Landhandel
BP Mineralöle
Baustoffhandel

Ernst Noeke
Freienohler Straße 124 - 128, 5778 Meschede 3 - Freienohl ☎ 02903/6651 - 54
Geschäftszeit: Mo. - Fr. 8.30 - 18 Uhr, Sa. 8 - 13 Uhr, la. Sa. 8 - 17 Uhr

Kühne & Partner Anfn 81 / ABm / 2c

Der Mitsubishi Colt



Den Mitsubishi Colt gibt es als 1400 GLX mit 51 kW (70 PS) und der wirtschaftlichen Colt Schaltung. Als 1200 GL mit 40 kW (55 PS) und Viergang-schaltung. Als Dreitürer oder Fünftürer. Verbrauch 1400 GLX: bei 90 km/h 5,1 l; bei 120 km/h 7,1 l; im Stadtverkehr 8,1 l Normalbenzin (DIN 70030).

MITSUBISHI
Dauerhafte Autofreude

AUTOHAUS METZNER GMBH

Gegenüber Famila · Telefon (0 29 32) 44 27
5760 ARNSBERG 1 - BRUCHHAUSEN

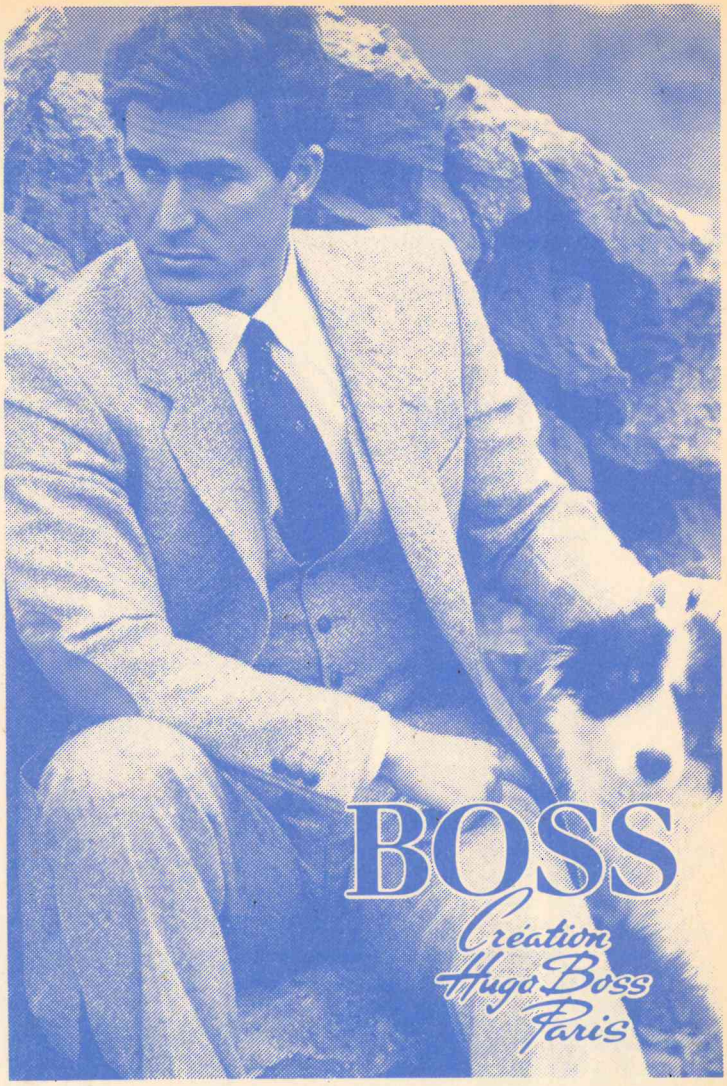

Sparwoche 26.–30.10., Weltspartag

Sparen fängt beim Sparbuch an.

Ein bißchen Geld muß sein. Und es darf ruhig ein bißchen mehr sein, wenn das Leben Spaß machen soll. Geld wird mehr, wenn man es spart. Das ist ein uralter Trick.
Aber wie spart man richtig? Auf jeden Fall mit dem Sparbuch. Es ist der Schlüssel für Wünsche, zu Ersparnissen und Vermögen. Sprechen Sie mit uns darüber.



Volksbank

VOLKSBANK SAUERLAND eG
Zweigniederlassung Arnsberg 2 · Gutenbergplatz · Tel. (02931) 1901
– Filiale Steinweg 9 – Telefon (02931) 3700

JANSEN

Herren- und Damen-Moden
Brückencenter · 5760 Arnsberg 2

Jetzt aktuell:



Sicher durch Nebel, Regen und Schneefall.

Bosch-Halogen-Nebel-Scheinwerfer.

Durchdringen Nebel und Dunst. Auch bei starken Regen und Schneefall ist die Verwendung gesetzlich zugelassen. Wir beraten Sie gern.

Ab **58,–**

Der Mann vom Bosch-Dienst hilft.

H. Schmucker
5760 ARNSBERG 1
Cäcilienstr. 1 · Tel. 33120

BOSCH DIENST

Standesamtnachrichten

für die Zeit vom 12. 6. bis 11. 8. 1981

Geburten:

6.6. SARAH
Friedrich Böhm und Frau Brigitte, geb. Droste, Arnsberg, Gartenstraße 14

12.6. MAX
Peter Ludwig und Frau Gundel, geb. Andres, Arnsberg, Laubenweg 13

10.6. DIANA
Bernhard Köster und Frau Christel, geb. Aßhoff, Oeventrop, Kirchstraße 38

10.6. MAIKE
Franz Peuker und Frau Rita, geb. Hüser, Arnsberg, Ringstraße 75

13.6. ALEN
Smajo Tahirovic und Frau Zlatija, geb. Muratovic, Arnsberg, Hammerweide 3

16.6. MELANIE
Heinz-Dieter Brune und Frau Veronika, geb. Völlmecke, Arnsberg, Feauxweg 16

22.6. CHRISTOPH
Franz-Josef Hamm und Frau Brigitte, geb. Bauer, Arnsberg, Schloßstraße 25

30.6. UTE
Joachim Dickgreber und Frau Mechthild, geb. Rüther, Arnsberg, Hüserstraße 74

2.7. RAMONA
Wolfgang Schulte und Frau Barbara, geb. Poschwatta, Oeventrop, Glösinger Str. 30

1.7. NICOLE
Johannes Kaulmann und Frau Heike, geb. Brenke, Freienohl, Ruhrufer 5

2.7. CHRISTIAN
Burkhard Pöttgen und Frau Petra, geb. Loer, Oeventrop, Zum Siepenbach

3.7. LILIA
Armando Pedrosa und Frau Lina geb. Silva, Arnsberg, Am Bahnhof 3

4.7. SANDRA
Stevo Mrgić und Frau Nevenka, geb. Zuzjak, Arnsberg, Hopfengasse 13

7.7. ANDREAS
Franz-Josef Cramer und Frau Regina geb. Hallmann, Arnsberg, Jägerstraße 28

10.7. BRIGIDA
Joa Curva Perdigao und Frau Vitoria geb. Pegas, Arnsberg, Edith-Stein-Str.

9.7. MICHAEL
Peter Pammler und Frau Magdalene, geb. Hüttemann Arnsberg, Ringstraße 59

9.7. REGINA
Harald Schönberger und Frau Veronika, geb. Kresimon, Niedereimer, Schürholzstraße 7

15.7. CARINA
Werner Beckmann und Frau Christa geb. Gauseweg, Oeventrop, Im Siepen 10

10.7. BJÖRN
Detlev Schröder und Frau Birgit, geb. Pape, Oeventrop, von-Eichendorff-Str. 3

15.7. SABRINA
Werner Scheferhoff und Frau Hildegard, geb. Bornemann, Oeventrop, Kirchstraße 27

16.7. MARGA
Klaus Brüggemann und Frau Karin geb. Fölsch, Oeventrop, Kirchstraße 27

22.7. SÉRGIO
Urbino Costa Ramos und Frau Maria de Jesus, Arnsberg, Ruhrstraße 88

26.7. DANIELA
Wolfgang Flüchter und Frau Beate geb. Schlinkmann, Arnsberg, Ringstraße 163

31.7. JESSICA
Hans Berger und Frau Marianne geb. Hahne, Arnsberg, Alter Soestweg 41

2.8. SANDRA
Erwin Geschwinder und Frau Ingrid, geb. Wrede, Freienohl, Bergstraße 25

3.8. NADJA und STEFAN
Erwin Pöttgen und Frau Beate, geb. Krick, Freienohl, Urbanusstaße 6

Heiraten:

12.6. Dieter Kinze, Uentrop, Im Ruhrbruch 2 und Christel Stöcker, Sundern, Am Steinknochen 28

12.6. Peter Schulte, Oeventrop, Rehleiter 6 und Annegret Blankenagel, Oeventrop, Birkenweg 35

12.6. Jörg Riese, Arnsberg, Am Stockumer Bach 2 und Birgitt Atzler, Sundern, Kohlecke 9

16.6. Lorenz Fischer, Arnsberg, Hüserstraße 21 und Gudrun Leimbach, Arnsberg, Hüserstraße 21

19.6. Karlheinz Stanke, Arnsberg, Wintroper Weg 2 und Roswitha Blanke, Arnsberg, Wintroper Weg 2

29.6. Rolf Steinrücke, Arnsberg, Am Alten Kloster 57 und Bettina Füllgräbe, Arnsberg, Am Alten Berge 10

3.7. Klaus Bräutigam, Oeventrop, Kirchstraße 29 und Gudrun Bräutigam, Oeventrop, Kurlandstraße 4

10.7. Martin Rother, Oeventrop, Rebell 13 und Silvia Hülsmann, Oeventrop, Hohe Straße 21

15.7. Friedrich Becker, Arnsberg, Gambrinusstraße 3 und Mirella Wozniak, Arnsberg, Gambrinusstraße 3

17.7. Andreas Volpert, Arnsberg, Rosenberger Straße 22 und Gabriele Proft, Hagen, Theresenstraße 6b

17.7. Benno Susewind, Oeventrop, Birkenweg 69 und Elisabeth Helleberg, Oeventrop, Glösinger Straße 69

24.7. Hans Strätgen, Arnsberg, Auf der Alm 25 und Mechthild Otto, Arnsberg, Auf der Alm 25

28.7. Rolf Debray, Arnsberg, Schützensiepen 2 und Claudia Post, Arnsberg, Schützensiepen 2

29.7. Helmuth Gritsch, Arnsberg, Uentroper Straße 9 und Martina Ulrich, Arnsberg, Uentroper Straße 9

29.7. Wolfgang Menn, Niedereimer, Wannestraße 28 und Monika Joachimsky, Sundern, Brandhagen 1

30.7. Joachim Kösling, Oeventrop, Glösinger Straße 51 und Brigitte Schürmann, Ennigerloh, Agnesstraße 36

3.8. Alfons Simon, Finnentrop, Wiebelshausen 1 und Christa Josek, Arnsberg, Haarscheidt 2a

3.8. Manfred Löhrwald, Oeventrop, Auf dem Freiken 19 und Mechthild Bause, Freienohl, Freienohler Str.

6.8. Bernd Hahne, Oeventrop, Glösinger Straße 26 und Rita Pöttgen, Freienohl, Mozartstraße 10

6.8. Siegfried Tenschert, Arnsberg, Clemens-August- Straße 41 und Martina Emmerich, Arnsberg, Clemens-August-Straße 23

7.8. James Bryce, Düsseldorf, Im Luftfeld 35 und Cornelia Grolewski, Arnsberg, Lärchenweg 31

11.8. Matthias Wiemann, Arnsberg, Am Fichtenhang 16 und Sabine Reckling, Arnsberg, Soester Straße 21

Prämien und Steuerbegünstigung.

Auch in Zukunft ein Argument fürs Bausparen.

LBS Karl Wintz
5760 Arnsberg 2
02931/16695

PFITZNER FACHSPORT

Bald auch in Sundern mit Tennis Wintersport und großer Sport-Schuh-Abteilung.

Den genauen Termin entnehmen Sie bitte der Tagespresse.

Sundern · Hauptstraße 46

Die nächste Arnsberger Post erscheint am 1. Oktober 1981.

Die Handwerkerseite

DAS HAND WERK

Hier inserieren und empfehlen sich ausschließlich Handwerksbetriebe!

ALUMINIUM – FENSTER – TÜREN
Franz Klute, Freienohl, An der B 7, Telefon (02903/424)

AUGENOPTIKER
OPTIK-MARX Rumbecker Str. 16 Tel. (02931) 10267
Brillen Etzler Steinweg 10, Tel. (02931) 3179

AUTOLACKIEREREI
Karl-Heinz Arnold, Clemens-August-Straße 93, Tel. 10947
H. Hoevel, Eichholzstraße 20, Tel. (02931) 4011

BETTFEDERNREINIGUNG
Betten Masseck · Brückenplatz · Tel. (02931) 10221

DACH – WAND – UND ABDICHTUNG
Willy Hesse, Dammstraße 3–7, Tel. (02931) 4046

ELEKTROGERÄTE + ELEKTRO-INSTALLATION
Elektro B. Burmann, Inhaber F. J. Kölsch
Arnsberg 2, Wetterhofstraße 15/17, Tel. (02931) 10564
ELEKTRO-Siebert Königstraße 2, Tel. (02931) 3524

FOTOGRAFIE
Bruno Küper, Clemens-August-Straße 74, Tel. (2931) 10776
Industrie- und Werbefotografie, Amateurarbeiten

FRISEUR-SALON
Kurt Benfer jun., Clemens-August-Str. 12, (02931) 10672

HAUSGERÄTE – KUNDENDIENST
SIEMENS Constructa BRUNO KÖNIG
Bergstraße 19, 5760 Arnsberg 2, Tel. 3555

HÖRGERÄTE-AKUSTIKER
OPTIK-MARX Rumbecker Str. 16 Tel. (02931) 10267

INNENDEKORATION / GARDINEN-REINIGUNG
Raumausstatter – Fachbetrieb

...g, Grafenstraße 60, Tel. (02931) 122
MERCEDES – VW + AUDI, H. Hoevel, Ruhrstr. 70-72, Tel. 4011
BMW-Vertragshändler und Abschleppdienst
Günter Trüller, Rumbecker Straße 44+47, Tel. (02931) 120
Alfa Romeo Servive J. Toch, Hammerweide 24, Telefon 41

Fotosatz-Studio F.-J. Molitor
Fotosatz aller Art · Reproduktion · Entwurf · Gestaltung
Herstellung von Nyloprint-Klischees · Drucksachen aller Art
5760 Arnsberg 2/Oeventrop · Oberglösinger Str. 55 · Tel. (02937) 6513

KÜRSCHNEREI
Pelzmoden REISS
Clemens-August-Str. 19, Tel. (02931) 10440

KLEMPNEREI / INSTALLATEURE
Josef Liesenfeld, Jägerstraße 46, Tel. (02931) 3514
Bruno Bause, Unterm Römberge 4, Arnsberg 2, Tel. 3748

MALERBETRIEBE
Paul Droste, Burgweg 11a, Arnsberg 2, (02931) 4396
Fassadenanstriche, Moderne Anstrich- und Tapezierarbeiten
Gerd Betten, Arnsb.-Oev., Dinscheder Str. 11, (02937) 315
Kunststoff-Fassadenanstriche, Malerarbeiten, PVC- u. Teppichverl.

MARKISEN-SONNENSCHUTZ
Herbert Müller, Am Brückencenter 3, Tel. (02931) 12044

MASSKONFEKTION VOM FACHMANN
Norbert Brüggemeier, City-Center, Tel. (02931) 10674

METALLBAU – STAHLBAU – SCHLOSSEREI
Huß & Knauer, 5760 Arnsberg 2, Apostelstraße 5, Tel. 3414
Potempa, 5760 Arnsberg 2, Hammerweide 25, Telefon 3718

METZGEREI / FLEISCHEREI
Bernh. Buchheister, Steinweg 4, Tel. (02931) 3655

RADIO / FERNSEHEN / PHONO
RADIO BUCHARDT Gutenbergplatz und Alter Markt, Tel. 10731
F.J. Hanses Oev., Tel. (02931) 6669 Glösinger Straße 98
radio-hensel Kirchstraße 27 Tel. (02937) 402 + 6333
radio karbe ... mit dem 100%igen Kundendienst 5760 Arnsberg 2, Clem.-Aug.-Str. 13, Tel. 10490
Fernsehschnelldienst MOMMERTZ 5760 Arnsberg 2 · Tel. (02931) 4731 Apostelstraße 8
tele-dienst piwinski 5760 Arnsberg 2, Tel. 10277 Clemens-August-Straße 55
bild + tonstudio W. Schubert, Jägerstraße 23, Tel. 4633

SCHREINER
Josef Beleke, Clemens-August-Straße 69, Tel. 10515

SCHUHE / VERKAUF / REPARATUR / MASSANFERTIGUNG
Schuh-Linn: Orthopädie-Reparatur-Verkauf
Efeuweg 8 und Kirchstraße 35, Oeventrop, Tel. (02937) 6372
Lieferant aller Krankenkassen!

STEIN- UND BILDHAUER
Grabmale Max Hein, Hellefelder Str. 59a, Tel. 16459/15927
Grabmalgestaltung Reinhard Hilligsberg, Tel. (02931) 10824
Werkstatt und große Ausstellung, Clemens-August-Straße 72

UHRMACHER
UHREN ETZLER Steinweg 10, Tel. (02931) 3179

(Fortsetzung: Unsere Stadt . . .)

rechte, auf anständige Behandlung einen vorzüglichen Ausspruch giebt«. In der Sache aber gab der König von Vincke Recht. Und das war diesem wichtiger als die formale Rüge.

Wie sehr die Problematik der Sonderstellung der Mediatisierten von Vincke in seinen Plänen störte, bewies die Tatsache, daß er die Ausführung eines Auftrages, einige dieser »Restitutionen« durchzuführen, ablehnte und sogar mit seinem Rücktritt drohte, wenn dieses »Unwesen« (die Bevorrechtigung der Standesherren d. Verf.) nicht aufhören sollte.

Die territoriale Neuordnung Europas

Während von Vincke systematisch und erfolgreich »sein Westfalen« aufbaute, geschah weit entfernt etwas für Arnsbergs Zukunft Entscheidendes. In Wien tagten die Sieger über Napoleon, um das befreite Europa neu zu gestalten. Hatte der gemeinsame Kampf gegen den Korsen sie noch geeint, so zerfiel schnell die Einigkeit im oft trüben politischen Kampf der Interessen von Landesherren und Völkern. Als die Gegensätze 1815 fast zu einem neuen Krieg zwischen Österreich, Frankreich und England gegen Preußen und Rußland führten, erfolgte eine Einigung, in der das von niemandem geliebte Preußen auf seine wesentlichen Gebietsansprüche im Osten verzichtete, dafür u. a. mit »Westfalen« entschädigt wurde. Damit war der Weg frei für die Eingliederung des »Herzogtums Westfalen« in den

Tennis im Entendorf

Der große Herder beschreibt es kurz und bündig als Ballspiel für 2 oder 4 Spieler, bei dem ein kleiner Gummihohlball (56,5 - 58,5 g schwer) mit einem Schläger aus Griff und darm- bzw. perlonbespanntem Rahmen über ein Netz hin und her geschlagen wird. So einfach ist das! Wenn man es kann!

»Tennis ist schön«, so werben die Fans mit Autoaufklebern für ihren weißen Sport, der inzwischen auch schon bunte Tupfer zuläßt. Seitdem die ehemals den Privilegierten bzw. Begüterten vorbehaltene Freizeitbeschäftigung sich zum Breitensport gemausert hat, war es nur folgerichtig, daß auch Bruchhausen sich dieser Bewegung anschloß.

Gelände fand sich in ausreichender Größe (auch für eine Ausweitung ist noch Platz) auf den Ruhrwiesen hinter der DEGUSSA. Interessenten waren auch genügend vorhanden. Teils solche, die ihre Erfahrungen schon auf anderen Plätzen gesammelt hatten und auf einen Platz in häuslicher Nähe warteten, teils andere, die bisher nur aus Mangel an Gelegenheit noch nicht zu den Tennisfans zählten.

Es ist erst eine relativ kurze Zeit seit der Gründungsversammlung am 10. 5. 1979 vergangen, doch läßt sich schon jetzt feststellen, daß sich der jüngste Sproß des TuS Bruchhausen, nämlich seine Tennisabteilung, prächtig entwickelt hat.

Am 20. 6. 1979 wurde der Auftrag zur Erstellung der 2 Plätze vergeben, die offizielle Eröffnung fand bereits am 2. 9. 1979 statt. Rund 90.000,– DM hatte der Bau der Plätze gekostet. Und schon spielt man mit dem Gedanken einer Erweiterung. 81 erwachsene Mitglieder, 40 Jugendliche bzw. Kinder und 30 Vereinsanwärter auf der Warteliste lassen erkennen, daß 2 Plätze auf Dauer doch nicht ausreichen werden.

Das gesellige Element des Vereinslebens kommt nicht zu kurz, bietet doch das geräumige und vor kurzem eingeweihte Clubhaus ausreichend Platz für zünftige Feten nach schweißtreibendem Einsatz auf den (selbstverständlich!) mit rotem Belag versehenen Plätzen. Rund DM 45.000,– kosteten das Clubhaus und die Anlagen. Beachtliche Summen, die sich die junge Tennisabteilung ihren Sport kosten läßt! Es tut der Freude am Vereinsleben auch keinen Abbruch, daß sich die sanitären Anlagen etwas entfernt im Jugendheim befinden.

Die 1. Herrenmannschaft mit Franz Schlüter, Wolfgang Post, Alois Schulte, Siegfried Pelz, Jochen Ernst und Hartwig Orban (als Ersatzspieler fungieren Paul Meinschäfer und Edmund Knappick) hat sich bereits in die 2. Kreisklasse vorgekämpt und versucht alles, auch in Zukunft in dieser Klasse zu verbleiben. Die höheren Weihen des Tennissports (ein weiterer Aufstieg) sind wohl doch noch in etwas weiterer Ferne.

Immerhin soll nun eine 2. Herrenmannschaft aufgestellt werden und auch die Damen werden demnächst mit einer eigenen Mannschaft aufwarten. Der Vergleich des eigenen Könnens mit dem anderer Vereine bringt auch schon die ersten weiten Reisen mit sich; u. a. Medebach, Messinghausen, Schmallenberg und Freienohl waren Schauplätze des Kräftevergleichs.

Trainer Baumgarten hat Grund zur Freude über die Früchte seiner Mühen, Mühe gibt man sich auch mit dem Vereinsnachwuchs, wohl wissend, daß der gut trainierte Nachwuchs von heute der Tennisstar von morgen ist (oder zumindest werden könnte)!

In der esrten Mitgliederversammlung am 17. 9. 1979 im Vereinslokal Körner wurden in den Vorstand der Tennisabteilung gewählt:

Franz Schlüter als Leiter der Abteilung, Siegfried Pelzer als Herrenwart, Anita Schulte als Frauenwartin, Frau Wernecke und Frau Risse als Kinderwartinnen.

Die Geschäftsführung liegt in den Händen von Dieter Ischen und für die allzeit ausreichende finanzielle Grundlage des Vereinslebens sorgt Kassenwart Werner Schulte. B.

Aus dem Terminkalender des Vereinsrings Bruchhausen

Am 4. September veranstaltet der Vereinsring einen »Tag der Alten«.

Am 19. September führt der MG Eintracht im Rahmen seiner Jubiläumsveranstaltungen mit vielen Gesangvereinen aus der näheren und weiteren Umgebung ein Freundschaftssingen in der Schützenhalle durch. Beginn 19.00 Uhr.

Am 3. Oktober veranstaltet die Kath. Kirchengemeinde ein Pfarrfest.

Zu allen drei Veranstaltungen sind die Bruchhauser Bürger schon heute herzlich eingeladen. Einzelheiten zu den Veranstaltungen werden durch Plakataushang noch mitgeteilt. B.

Wir bieten Sicherheit
für Ihre Füße
durch med. Fußpflege ZFD
Rudolf Schulte
Clemens-August-Straße 60
Arnsberg 2 · Telefon 1 21 82

Wir suchen im Raum
Arnsberg-Sundern
Wohnungen
Zimmer und Appartements
Keine Kosten für Vermieter
»Wohnungsvermittlung
Gerd Rauch, Arnsberg, Steinweg 2
Tel. 0 29 31 / 3969 od. 4511 od. 7290

PFITZNER
FACHSPORT
Ihr idealer Partner im Tennis für Ausrüstung und Service!
Hüsten · Am Markt · 45 02

Fliesen aller Art
Fliesen-Center
LÜKE
Muster-ausstellung
Arnsberg 1-Bruchhausen (Nähe Famila)
Telefon (0 29 32) 41 46 4
Montag-Freitag 8-1 .30, Samstag 8-12 Uhr
Schwimmbecken
Kamine aller Art
Sanitärartikel

Knirps

Koffer
Lederwaren
Schirme
Handschuhe
preiswert
und gut

Knirps-Wetter

Rickert

Arnsberg, Promenade 2

Die nächste ARNSBERGER POST erscheint am 1. Oktober 1981!

Wir lösen Ihr größtes Problem!

Institut Tanja

Telefon (0 23 01) 60 09
oder Postfach 43 01 01,
46 Dortmund 41

Mit den Bauarbeiten wurde bereits begonnen!

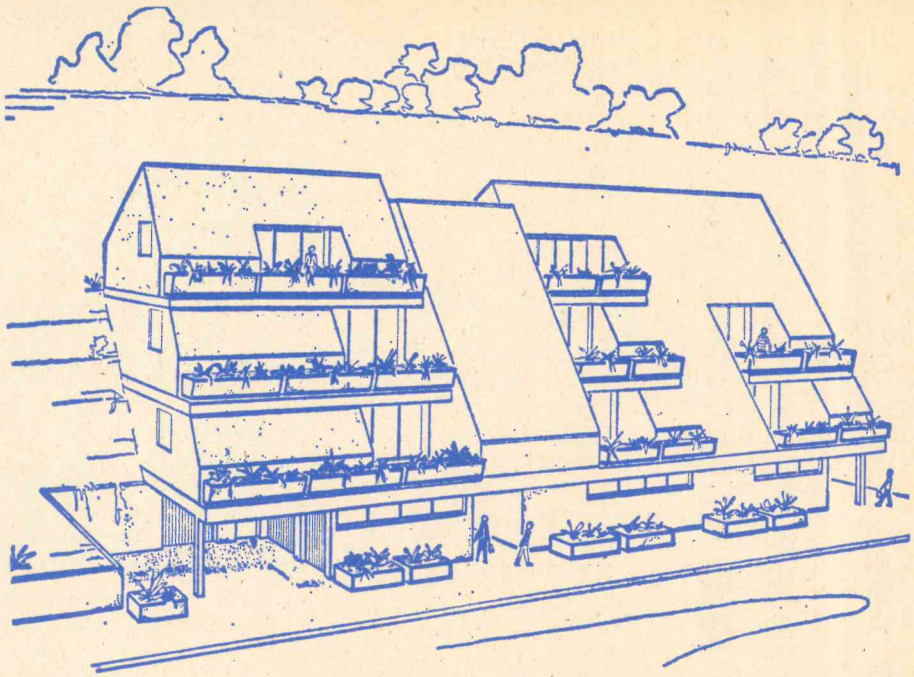

Nur noch wenige Wohnungen frei!

Terrassenhaus in Alt-Arnsberg
mit 14 Komfort-Eigentumswohnungen

Wennigloher Straße, ruhige Wohnlage, zehn Gehminuten vom Stadtzentrum, Blick auf die Altstadt, exklusive Ausstattung, notarielle Festpreise. Größen 40 bis 90 qm, jede Wohnung mit überdachter Loggia (ca. 12 qm)

Preise z. B.: 58 qm ab **122 800,–**, 91,8 qm ab **227 437,–**

WIKA-WOHNUNGSBAU GmbH

Informationen durch:
Architekturbüro Wind, 5760 Arnsberg 2-Oeventrop,
Alte Fuhr 1, Telefon (0 29 37) 69 11

Machen Sie mit uns eine Sonderkreuzfahrt durchs westliche Mittelmeer zu den Kanarischen Inseln mit der MS „KASACHSTAN" vom 2. bis 16. Dezember 1981.

Eine Reise, bei der sich der Zauber des Orients mit dem kulturhistorischen Erlebnis der geschichtsreichen Landschaft Spaniens und dem Charme der Kanarischen Inseln verbindet.

Der Preis für diese außergewöhnliche Kreuzfahrt inklusive der begleitenden Reise nach Genua und zurück beträgt DM 1679.-. Holen Sie sich den Sonderprospekt.

Beratung und Buchung:

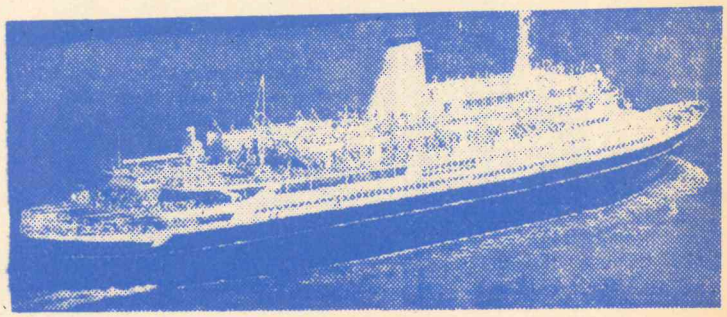

VERKEHRSVEREIN
Neheim-Hüsten
DB DER IATA
REISEBÜRO
Verkehrspavillon am Bahnhof
Telefon 0 29 32 - 44 88
5760 Arnsberg 1
Zweigstelle Hauptstraße 15
Telefon 0 29 32 - 25 27 7

REISEBÜRO RÖHRTAL GMBH

TUI

Hauptstr. 112 D-5768 Sundern Tel. (02933) 4081/82 Telex 847202 reiro d

Weltkrieg ließ Frau Schelle-Menge, deren Familie den Bildstock schon an hundert Jahre betreute, das »Bildwerk von dem Restaurator Soetebier aus Münster in seiner alten Pracht farbig« wiederherstellen und Bildhauer Vielhaber aus Arnsberg schnitzte ein neues Händchen.

Jahrhunderte

Im Innern der Statue sind Reliquien sowie eine Kapsel mit Aufzeichnungen und andere Pretiosen versteckt, über die Julius Rohe im Norbertus-Blatt 8/1952 berichtet. Aus den Aufzeichnungen ist mancherlei zu erfahren. Danach wurde der Bildstock **1648** »durch freiw. Gaben frommer Verehrer zum 2ten Male« erneuert von Maler Heinrich Strodtmann sowie **1704** unter Abt Bicker. Anno **1709** – nach dem großen Brande, der wiederum wunderbarerweise den Bildstock unversehrt ließ – mußte Maler Alexander Strodtmann (der Sohn) das lediglich »durch Ruß und Rauch« entstellte Bild wieder auffrischen. Bürgermeister Hollenhorst veranlaßte dann **1738** unter Abt Adrian Höynck eine »Überholung« durch Maler Christiani aus Gesecke. Nach Urkunden im Stadtarchiv stifteten **1755** die Brüder Gaudens und Rudolf Schmittmann auf Veranlassung ihrer »Möhne«, Erbtante Ww. Westhues, 30 Tahler, »von dessen Zinsen jeden Samstag ein Licht geopfert« werden sollte. Westhues/Schmittmann wohnten im Hause Bäcker Streiter, Hallenstraße. Anno **1796,** unter Pastor Dehmer (aus Orb) und Prälat Fischer, wurde »daß Bildniß wieder von Neuem illuminiert von Caspar Joseph Haan, Mahler hiesiger Stadt . . . Es folgt **1818** unter Bürgermeister Menge der Maler Gendrom aus Köln, sodann **1851** Anstreicher Schumacher. Danach wurde es **1863** »renoviert und polychromiert (bunt gemacht) von Maler Gottlieb Stein«, einem Vorfahren der Metzger-Stein-Dynastie. Die weitere »malerische« Betreuung erfolgte seit 3 Generationen durch »Padbergs-Möler«, Großvater, Vater und zuletzt Sohn Franz-Josef.

Neuer Glanz

Nach 500 Jahre dauernder Renovierung und »Polychromierung« soll nun die Urfarbe wieder freigelegt und die Statue völlig instand gesetzt werden, die zur Zeit nach der Untersuchung mit einem Spezial-Mikroskop acht Farbschichten aufweist. Die notwendigen Erhaltungsarbeiten kosten aber viel Geld, weshalb der Arnsberger Heimatbund (vors. Friedhelm Ackermann) die Bürger aufruft, hierfür ein Scherflein zu spenden (Konto **Sparkasse Arnsberg-Sundern 4.293.239) .** Quittung für Steuerzwecke wird erteilt.

Wenn – möglicherweise schon zur Weihnachtszeit – die Madonna am Rathaus wieder in ihrem ursprünglichen Glanz erstrahlt, kann auch Frau Liesel Hansknecht vom Glokkenturm die weitere sorgliche Betreuung – die sie schon seit 1974 innehat – wieder übernehmen.

Poltern

Einszweidrei im Sauseschritt . . . Viele schöne Bräuche aus alter Zeit sind heute nicht mehr so ganz »in«. Aber geheiratet wird zum Glück – trotz mancher »Lebensgefährten-Verhältnisse« – immer noch. Und im Geiste sieht sich die junge Braut schon Wochen vor der Trauung im strahlenden blütenweißen Brautgewand. Indes nun zwar die »Brautleute« nicht mehr »von der Kanzel fallen«, was früher zum kirchlichen Aufgebot gehörte, so wird doch noch oft tüchtig Polterabend gefeiert. Der ist aber nicht mehr am Vorabend des Hochzeitstages, sondern mitunter schon eine ganze Woche vorher im kleinen oder großen Kreis mit Umtrunk und Imbiß. Und Scherben fliegen dann auch noch, denn »Scherben bringen Glück«; freilich scheppern mehr und mehr die Dosen und Schachteln der »Disseiner« (Designer) und Kästchenmacher. Musik ist meist auch dabei, vielleicht mit Walter Bauerdick aus Oeventrop mit Hammond-Orgel im traditionellen Bittner-Trio, vielleicht auch andere. Das Brautpaar aber muß nicht unbedingt Prinz Charles oder Lady »Di« sein. Unser Prinz kann Peter heißen, und die Lady vielleicht Petra, Majestätetn ihrer jungen Herzen; sie stehen strahlend mitten im Gepolter, selber aufwartend und fröhlich kredenzend, selber mitfeiernd in der großen Polterabendgästeschar.

Und was im Buckingham-Palast die hohen Würdenträger und Zeremonienmeister dirigieren, organisieren beispielsweise im Entendorf schon seit 10 Jahren bei manchem Polterabend die Gruppe der 11 Nachteulen aus der KJG.

»Gastgeschenke«, die dann unter Spannung und Applaus hereingeschleppt werden, sind lustig, vielleicht auch originell. Das Brautpaar wird »fröhlich auf die Schüppe genommen«, wenn ihm die guten Gaben zu Füßen gelegt werden: Ein Nudelholz für jeden zur Selbstverteidigung, ein Käfig zur Vogelaufbewahrung, eine Kerze zum Heimleuchten, ein Bilderrahmen zum »Selbst-ins-Bild-setzen«, ein Rednerpult für Gardinenpredigten, Fensterleder für klare Sicht in der Ehe, Visietenkarten für Scheidungsanwälte . . . Der Phantasie sind keine Grenzen gesetzt. Und natürlich MG beim frohen Geplänkel – zumal in Entendorf – der Ententanz, der sich so superschnell in die Lüfte aufschwang, nicht fehlen. Feste feiern ist schön!

Bräuche

Es sind schon gute Bräuche und Gründe, die dem Leben mehr Leben geben, Freude bereiten und zum Feiern willkommenen Anlaß bieten. Ob nun Barbara 25, Philipp schier 30, Bubi gar 60, die jugendfrische Luzie, der fröhliche Anton oder der vitale Hermann (Doktor) sogar 70 und Karl voller Lebenskraft schon 75 werden, es ist Freude, wie bei der Silberhochzeit von Paul und Christine: Denkwürdige Gedenktage vom Leben beschert. Und alle großartige Musik der »Arnsberger Festlichen Tage« ist die noch nachhaltig im Wohllaut klingende akustische Kulisse zu den fröhlich Bräuchen. Einszweidrei im Sauseschritt . . .

Sie wissen doch . . .

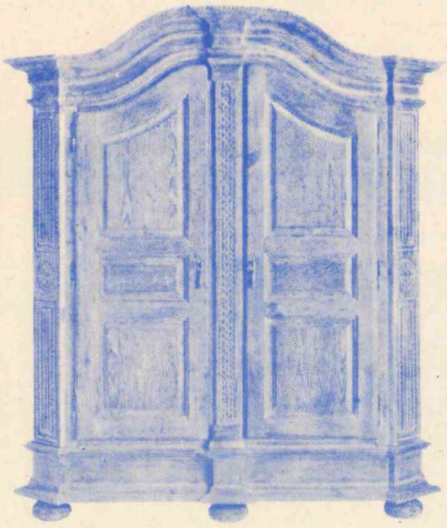

Kleider- oder Geschirrschrank

massive Pinie 175x64x195

Marktex gibt es exclusiv bei Ebert.

Einrichtungshaus EBERT
Clemens-August-Str. 62
5760 Arnsberg 2
Tel. 02931/12123

VILLEROY & BOCH

HEINRICH PORZELLAN

Melitta Porzellanfabrik Friesland

In Ihrem Fachgeschäft:

WINTER
Glas – Porzellan
5760 Arnsberg 2 · Gutenbergplatz 49

MARKISEN
FENSTER
GELÄNDER
TÜREN
GARAGENTORE

RAINER FINKE
KUNSTSCHMIEDE · METALLBAU
5760 ARNSBERG 2
RUHRSTRASSE 27a · RUF 3006

---

med. Fußpflege
Hans-Dieter Degen
5760 Arnsberg 2 · Alter Markt 32

Geschäftszeiten:
Mo, Di, Do u. Fr. 8.30-12.30 u. 14.00-18.00 Uhr
samstags 8.30-12.30 Uhr
mittwochs geschlossen
Termine nach Vereinbarung

Tel. (02931) 4455 Privat: (02931) 16650

VICTORIA

VERTRAUEN GEGEN VERTRAUEN.

Empfehle mich als Ihr Versicherungsfachmann Paul Mura

Agentur der VICTORIA Versicherungs-Gesellschaften
5760 Arnsberg 2, Haarstraße 22, Tel. (0 29 31) 1 36 46

Bürozeit: 9.00 – 13.00 und 14.00 – 15.30 Uhr
samstags nach Vereinbarung

Versicherungen in guter Hand

Übernehme
Wohnungseinheiten aus Nachlässen mit sämtlichem Inventar und Entrümpelungen
Josef Wulf
5760 Arnsberg 2, Seißenschmidtstr. 8
(0 29 31) 1 06 46

Kaum gebrauchte
Schlafcouch
für 100,- DM abzugeben.
Interessenten rufen Telefon
(02931) 3857.

Das große Möbelhaus an Rhein und Ruhr

Arnsberg 2 Widayweg 4



Achtung!

Jeden Sonntag:
Freie Möbelschau mit Probewohnen
von 13.00 - 18.00 Uhr

Am ersten Samstag im Monat ist FAMILIENEINKAUFSTAG unser Haus ist für Sie bis 18.00 Uhr geöffnet.

DIE SCHAU

ca. **50** **Leder-Garnituren**
ECHTES LEDER
zu sensationellen Preisen eingetroffen.

Außerdem Super-Angebote aus der eigenen Polstermöbelfabrik, z. B.

POLSTER-ECK-GARNITUR 1 3-Sitzer, 1 2-Sitzer, 1 Sessel, mit Federkern	1.698,-
ELEMENTENGRUPPE mit Federkern	2.398,-
ZEITLOSE POLSTERGARNITUR 1 3-Sitzer, 2 Sessel	1.739,-

Abholpreise

EUROPA MÖBEL

MÖBEL TIGGELBECK

ESSEN, Viehofer Str. 62, Schützenbahn 39, Schützenbahn 11 · Kölner Berliner Str. · Hirtsieferstr. · Inselstraße 13 a · VELBERT: Poststr. 15 · HOLZWICKEDE: Wilhelmstr. 6, Abfahrt B 1 · HAGEN: Bahnhofstr. 29 · Iserlohn: Im Flake-Center · ARNSBERG 2/ OEVENTROP: Widayweg 4 · STADTLOHN: Eschstr. 101 · REES/ Niederrhein · Neuwied: Friedrich-Rech-Str.

Das große Möbelhaus an Rhein und Ruhr

Bankservice · Bastelartikel
Drogerie · Eisenwaren
Feinkost · Fernsehen
Handarbeit · Herrenausstatter

Die CITY lädt z

Alles für den Schulanfänger aus dem Fachgeschäft

Wir halten eine große Auswahl an Schreib- und Zeichenbedarf wie z. B. Hefte, Füller, Zirkel, Etuis, Buchumschläge, Wachsmalstifte, Filzstifte, Deckfarbkästen in bester Qualität für Sie bereit!

Walter Röhrig
BÜROMASCHINENMECH.-MEISTER

Gutenbergplatz 58 · Telefon (02931) 14942
5760 ARNSBERG 2
Fotokopien Stck. 0,20 DM sofort zum Mitnehmen!

DIRKES
Damen- und Herrenmoden

Das Fachgeschäft für »SIE + IHN«

Renate Dirkes · Arnsberg · Brückenplatz 16 · ☎ 1 50 08

Tanken Sie Sonne und Wohlbefinden in der

Sonnenfarm
mit der gemütlichen Atmosphäre!
Telefon (0 29 31) 1 49 02
oder 1 07 92
Ringstraße 70-72
5760 Arnsberg 2

Im Hause: ELEKTRO-RIESE
Fachkundige Beratung und Verkauf von Sonnenliegen und Sonnenflutern.



KA-BE
Offene KAMINE aus Fertigbauteilen.

MODERNE BAUELEMENTE
PESCH
ARNSBERG 2 Zur Feldmühle 12 (0 29 31) 1 84 88
EINBAU
LIEFERUNG
WERKSHÄNDLER



Stets vorrätig bei:

Schwartekopp
im Zentrum von Arnsberg 2
Telefon (02931) 10333



Ihr Damen- und Herren-Salon
city-frisör wagner
... wenn Sie gut bedient sein wollen!
telefon 15655 » City-Center « · Rumbecker Straße 4

FÜR MÄNNERMODE EIN BEGRIFF
Herrenausstatter

N. Brüggemeier

Telefon (02931) 10674

5760 Arnsberg 2

m Einkauf ein!

Innendekoration · Jeans Shop
Frisiersalon · Boutique
Schmuck · Schuhe
Sanitäranlagen · Malerbedarf



Fleisch und Wurst von Martin Wirth

Qualität

Urlaub beendet!
ab 7. September
sind wir wieder
für »SIE« da!

Qualität

Wir braten und grillen für Sie!

Fleischerei

5760 ARNSBERG 2 Clemens-August-Straße 37

Haben Sie Hautprobleme?
Kosmetische Beratung und Behandlung finden Sie in Ihrem Kosmetiksalon

Parfümerie – Kosmetik
MECHTHILD Humpert
5760 ARNSBERG 2
Brückenplatz 10 · Fernruf 1 07 05

Polstermöbel-Reparaturen

- Matratzen
- Betten
- Teppichboden

Klaus König
5760 Arnsberg 2 · Rumbecker Str. 7 · Tel. 02931-15405

Handarbeits Stube
Ingrid Kannengießer

5760 ARNSBERG 2
Brückenplatz 16
Telefon (0 29 31) 1 46 22

Für den Herbst:
Wolle in **neuen** Farben eingetroffen!

Bauen Sie mit uns – es lohnt sich!!!

Gutes Anlageprojekt

8 EIGENTUMSWOHNUNGEN

Kleine Wohnanlage
in – BAUHERRENEIGENSCHAFT – geplant
ARNSBERG 2 – Ringstraße

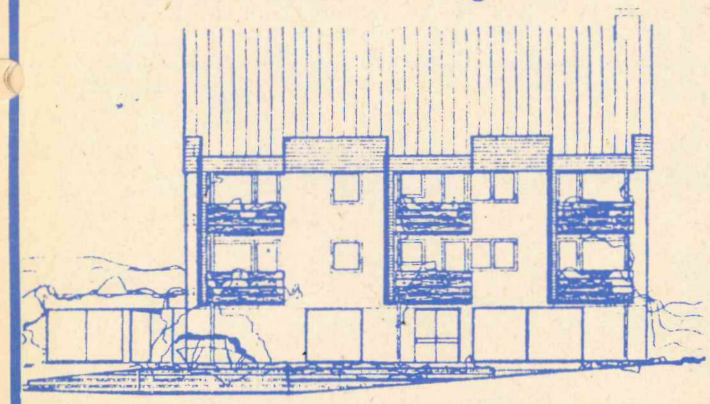

- 2 Zi., Kü., Bad, Loggia, 57 qm, Süd-West-Lage
  2 Zi., Kü., Bad, Eßplatz, Loggia, 63 qm, Süd-West-Lage
  3 Zi., Kü., Bad, Loggia – DG, 64 qm, Südlage
- Für Kapitalanleger sehr interessant, da trotz Fremdvermietung keine Grunderwerbsteuer

  Degressive Abschreibung 3,5% für 12 Jahre oder Abschreibung nach § 7b EstG.

Generalunternehmer für schlüsselfertiges Bauen
HAUSBAU DAMM KG · 5760 ARNSBERG 2
Helefelder Straße 11 · Tel. (0 29 31) 19 56/57/58

Unsere Bastelabteilung bietet:

Jutegarne für Macramee – Holzperlen – Bastelfilz –
Strumpfgewebe in allen Farben – Batikfarben –
Holzmalfarben f. Bauernmalerei

GARDINENFACHGESCHÄFT
HERBERT MÜLLER
Arnsberg 2 – Am Brücken-Center

INDIVIDUELLE BEDIENUNG in
Ina's Friseursalon
Ich bitte freundlichst um Voranmeldung
Ingrid Rading
Von-Bernuth-Straße 86
5760 ARNSBERG 2 · Tel. (02931) 10402

TAPETEN · BODENBELÄGE · FARBEN

Strukturtapeten	Teppichböden	Anstrichfarben
Textiltapeten	Kunststoffböden	Mal- u. Bastelfarben
Grastapeten	Naturfaserbeläge	Auto-Lack-Spray
Korktapeten	Teppiche + Brücken	Pinsel + Werkzeuge

TAPETEN · BODEN-BELÄGE · FARBEN
HELLMICH

ARNSBERG 2 · Clemens-August-Str. 60, Tel. 12327



Unsere Stadt wie sie wurde — wie sie wuchs

von Dr. Hermann Herbold

Nach seinen Universitätsstudien trat er 1795 in den preußischen Staatsdienst, wurde Assessor und später Landrat in Minden.
In den folgenden Jahren finden wir ihn in Spanien, wo er Merino-Schafe zur Verbesserung der heimischen Wirtschaft einkaufen soll, als Präsident der »Kammer« (oberstes Verwaltungsorgan eines preußischen Bezirks) in Aurich und 1804 als Nachfolger des Freiherrn von Stein der »Kammer« in Münster und Hamm. Zwischen 1806 und 1809 flüchtet er vor den Franzosen nach England, wird Präsident der Regierung in Potsdam, scheidet 1810 aus dem Staatsdienst aus und lebt als Privatmann, zeitweilig von den Franzosen auf das linke Rheinufer verbannt, auf seinen Gütern. In Ickern (heute Castrop-Rauxel) erlebt er die Flucht der Franzosen nach der verlorenen Schlacht bei Leipzig im Oktober 1813.
Hier erreicht den glühenden Patrioten und erfahrenen Verwaltungsbeamten mit Verständnis für Wirtschaft und Verkehr der Ruf, erneut in die Dienste des preußischen Königs zu treten. Die ehemals preußischen Provinzen zwischen Rhein und Weser waren von der französichen Fremdherrschaft befreit. Generalleutnant von Bülow, kommandierender General des 3 Armee-Corps, bestellt ihn am 14. November 1813 zum kommissarischen General-Kommissar für die preußischen westfälischen Provinzen, um diese so schnell wie möglich unter einer Verwaltung zu vereinigen. Am 21. November wird die Bestellung zum »Civil-Gouverneur« von Westfalen durch den König bestätigt. Die militärischen Angelegenheiten werden dem Generalmajor unterstellt.

Schwere Aufbaujahre

Für von Vincke begannen schwere Jahre des Aufbaues einer neuen staatlichen Verwaltung in einer Provinz, die räumlich und politisch völlig zerrissen war. Nur ein Mann mit seinen Erfahrungen, seinem politischen Willen und seiner körperlichen Kraft konnte dieser Aufgabe gerecht werden.
Zunächst war es seine Arbeit, die durchziehenden, vor dem belagerten Wesel noch kämpfenden preußischen und fremden Truppen mit Geld und Sachleistungen zu versorgen.

Dabei konnte er die Bewohner seines neuen Verwaltungsbereichs mit Erfolg gegen unangemessene Forderungen der Militärs, besonders der Kosacken, schützen. Zugleich mußte er in den befreiten Gebieten die Landwehr als eigene preußische Truppe aufbauen. Dabei ging von Vincke hart, wenn nicht gar rigoros gegen Wiederstände jeder Art vor, ließ sich sogar von seinem offensichtlich wenig attraktiven Militär-Gouverneur von Heister nicht abhalten, notwendige Entscheidungen militärischer Art Im Herzogtum Berg rief er selbständig drei Landwehr-Bataillone zu den Waffen und teilte ihnen, ohne von Heister zu fragen, Offiziere aus dem münsterischen Bereich zu. Und als 1815 200-300 Wehrpflichtige aus der Grafschaft Lingen und dem Amt Bevergen sich nach Holland absetzten, ordnete er u. a. an, daß deren Häuser verkauft und nötigenfalls abgebrannt werden sollten. Das Zerwürfnis mit seinem militärischen Kollegen ging so weit, daß er diesen sogar zum Duell aufforderte.
An einer zweiten Front mußte von Vincke um die räumliche Geschlossenheit seiner neuen Provinz kämpfen. Zwischen Weser und Rhein waren die alten preußischen Provinzen Minden, Ravensberg, Paderborn, der östliche Teil des Bistumes Münster, Tecklenburg, Lingen, Ostfriesland, Mark, Essen, Werden, Elten und Cleve zweifelsfrei seiner Zuständigkeit unterstellt. Doch dazwischen lagen früher nicht preußische Gebietsteile wie Limburg, Rheda, Dortmund, Stift Recklinghausen, Steinfurth und Antvelt. Diese durch preußische Truppen befreiten Gebiete sollten nach einer bei Leipzig abgeschlossenen Convention der alliierten Mächte zunächst durch eine Zentralbehörde unter Minister von Stein verwaltet werden. Von Vincke erreichte aber beim König, daß diese Gebiete auch ihm direkt unterstellt wurden. Und zuletzt gelang es ihm noch, sich durch einen Vertrag mit dem provisorischen Gouverneur des Herzogtums Berg die Verwaltungsgewalt über diesen Bereich zu sichern. Damit war eine Grundlage für den erfolgreichen Wiederaufbau Westfalens nach schweren Kriegsjahren durch von Vinckes Energie und Weitblick geschaffen.
Doch diese Errungenschaften mußen zunächst noch hart verteidigt werden. Napoleon hatte mit der Vielfalt der deutschen Klein- und Kleinstherrschaften aufgeräumt. Nach seiner Entmachtung hofften die vormals »unmittelbaren Herren«, die während der Umbruchjahre nichts vergessen und nichts dazu gelernt hatten, weitgehend wieder in ihre alten Rechte eingesetzt zu werden. So war auf dem Wiener Kongreß vereinbart worden, daß den »vormals unmittelbaren deutschen Reichsständen« in den neuen Staatsgebilden, denen ihre früheren Territorien einverleibt wurden, eine bevorzugte Stellung bezüglich Steuern, Militärdienst, Gerichtsbarkeit u. a. eingeräumt werden sollte.
Eine entsprechende preußische Verordnung erging am 21.6.1815.
Für von Vincke bedeutete die »Restitution der Mediatisierten« eine Gefährdung seiner auf strikte territoriale und sachliche Einheit ausgerichtete Verwaltungsziele. Zunächst verlangte er von Berlin klärende Ergänzungen zur Verordnung vom 21.6.1815. Unabhängig davon ging er aber hart gegen Standesgenossen vor, die sich vor allem der Verpflichtung zur Aufbringung der Kriegslasten entziehen wollten. Als er gar gegen einen renitenten Landesherren, der nicht zahlen wollte und glaubte, daß der Krieg gegen Napoleon auch geführt worden sei, um ihm seine Souveränität wiederzugeben, mit dem Criminalgericht in Münster vorging, mußte von Vincke sich persönlich vor dem König rechtfertigen. Der König rügte ihn wegen seines Tones, »den Ich am wenigsten gegen Personen gestatten kann, deren Geburt und frühere, wenngleich theilweise verlorene Vor-

(Bitte umblättern)

3 SPARFORMEN mit Vorteilen für jeden Sparer:

- Neu: S-Prämiensparen
  Neben den Zinsen erhalten Sie eine einmalige Prämie auf Ihre Spareinlagen.
- Raten-Zuwachssparen
  Steigende Zusatzzinsen für die gesamte Laufzeit.
- PS-Gewinnsparen
  Sie können jeden Monat bis zu DM 10.000,– gewinnen.

Fragen Sie die Geldberater der

Sparkasse Arnsberg-Sundern

Herzlich Willkommen



Dortmunder Actien-Brauerei

Das Neueste aus Uentrop!

Schützenkommers

Den Schützenkommers richtet in diesem Jahr die Schützenbruderschaft Breitenbruch aus. Die Veranstaltung beginnt am Samstag, dem 5. Septemberg 1981, um 20 Uhr. Zur geschlossenen Teilnahme in Uniform setzt der Schützenverein Uenrtop einen Sonderbus ein. Die Abfahrt erfolgt pünktlich um 19.30 Uhr vom Parkplatz Weber. Alle Schützenbrüder und Gäste sind herzlich eingeladen.

Kreisschützenfest

Am Sonntag, dem 13. September findet in Hüsten das 12. Kreisschützenfest statt. Am großen Festzug nimmt auch der Schützenverein Uentrop geschlossen in Uniform teil. Der Sonderbus fährt pünktlich um 13.15 Uhr ab Parkplatz Weber. Es wäre schön, wenn möglichst viele Schützenbrüder die Vereinstreue durch ihre Teilnahme bekunden würden.

Schnadegang mit Pohläsen

Der inzwischen über die Gemarkungsgrenzen hinaus bekannte und gern miterlebte »Uentroper Schnadegang« findet diesjährig am Samstag, dem 26. September statt. Treffpunkt ist um 14 Uhr an der Dorfeiche. Die Ausrichtung hat wieder der Schützenverein übernommen. Der bewährte Schnadegangsleiter Friedhelm Rath wird eine abwechselungsreiche Wanderstrecke festlegen und sein Neffe Winfried sorgt für die Aufstellung der Feuerschale in einer geschützten Waldmulde. Einen kleinen Imbiß reichen die Damen des Schützenvorstandes. Die Zeremonie des Pohläsens vollzieht in traditionsreicher Manier Albert Drepper »ZAMPA«. Jagdhornklänge und Signale lassen die Blsäer des Hegerings Arnsberg unter Hornmeister Heinz Peus (BÜTTERKEN, der zuletzt Gepohläste) erklingen.
Abends treffen sich alle Schnadegangsteilnehmer in der Schützenhalle bei Musik und Tanz. Eine große Verlosung mit anspruchsvoller Tombola sowie viele Überraschungen werden geboten.

Schützenversammlung

Eine Schützenversammlung findet am Sonntag, dem 27. September um 10.30 Uhr in der Schützenhalle statt. U. a. steht die Abrechnung des Schützenfestes auf der Tagesordnung. Die Getränke für den anschließenden Frühschoppen wurden von einigen Jubilaren und den Gepohlästen gestiftet. Herzlichen Dank!
Alle Vereinsmitglieder werden um ihr Erscheinen gebeten.

Wer löst das Kinderkönigspaar Jens Rappold und Tanja Stiller ab?

Zum Kinderschützenfest treffen sich alle Kinder am Sonntag, dem 27. September um 15 Uhr an der Dorfeiche. Gemeinsam mit dem Königspaar Heinz Kollmer-Heidkamp und Gudrun Scheffer-Mühlenbauer, dem Schützengeck Friedhelm Westermann, den Adjudanten, dem gesamten Schützenvorstand in Uniform und dem Spielmannszug der Arnsberger Bürgerschützen sollen das Kinderkönigspaar Jens Rappold und Tanja Stiller sowie Kindergeck Carsten Schmidt abgeholt und in die Schützenhalle geleitet werden. Vogelschießen, Königstanz, Kaffeetrinken und ein buntes Treiben schließen sich an. Mit einem Bonbonregen endet die Veranstaltung gegen 20 Uhr.

Herzlichen Glückwunsch!

Die ARNSBERGER POST gratuliert herzlich: Karl und Irmgard Lenze zur Silberhochzeit am 6. September, Heinz Reuther zum 60. Geburtstag am 20. September und Anton Schaminet ebenfalls zum 60. Geburtstag am 29. September 1981.

Warum eigentlich kein Krautbund mehr?

Wenn die Kirche am 15. August das Fest Mariä Himmelfahrt feiert, geht der Sommer langsam zu Ende.
Ein alter Brauch ist es, an diesem Tag oder an dem darauffolgenden Sonntag ein Krautbund zur Kräuterweihe mit in die Kirche zu bringen. Viele verschiedene Blumen und Kräuter werden dafür gesammelt. Was alles in das Krautbund hineinkommt unterscheidet sich nach Gegend und Landschaft. Viele Pflanzen sind nur aus dem Plattdeutschen dem Namen nach bekannt, so daß uns heute das Finden und Bestimmen der Kräuter schwer fällt. Als Beispiel für die kommenden Jahre wurde nachstehend ein Krautbund zusammengestellt in dem sicherlich noch einige Pflanzen fehlen. Da in Uentrop in diesem Jahr nur wenige Krautbunde zur Kräuterweihe mitgebracht wurden, wäre es schön, wenn dieser alte Brauch in Zukunft wieder aufleben würde.
Schon unsere Vorfahren haben erkannt, daß auch aus der Natur Heil kommt und daß die Kräfte der Natur heilsam für die Menschen sein können.

Krautbundzusammenstellung:
Schafgarbe, Johanniskraut, Rainfarn, Kreuzkraut, Hasenklee, Dost, Wermut, Hafer, Weizen, Roggen, Gerste, Dornenkraut, Thymian, Odermenning, Mariendistel usw.



Albert Drepper bei der Zeremonie des POHLÄSENS. Wen er in diesem Jahr für den Grenzstein freigeben wird? Nach dem Pohläsen versorgen seine Töchterchen Gudrun und ihr Schützenkönig Heinz die Gäste mit den härteren Getränken. Ob sich auch der Schützengeck etwas einfallen läßt?

Der neue Glücks Reisen-Katalog Sonne • Schnee '81/82 ist da



Viel Urlaub für's Geld

Glücks Reisen

Buchen Sie in Ihrer Lotto-Annahmestelle:

REISEBÜRO LUIG

5760 Arnsberg 2 · Steinweg 10

GARANT SCHUH-FENSTER



Das Trendmodell der Saison: Exclusiver Trotteur-Pumps aus Wildcalfleder 99,–

SCHUHHAUS PROHASKA

Brückenplatz

+

Gutenbergplatz

BULOVA

„Vornehme Uhren" – exclusiv von BULOVA



Die neue BULOVA-Collection bei Ihrem Fachhändler:

Uhren · Schmuck · Jagdwaffen

Ditmar Richter

Brückenplatz 6

5760 ARNSBERG 2

Wenn Sie demnächst zum TÜV müssen...

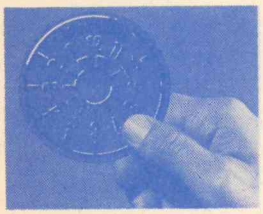

... dann können Sie auch am 7. September 1981 zu uns kommen!

Weitere Termine nach Vereinbarung.

herbert koch

5760 Arnsberg 2-Oeventrop
Im Neyl 30 · Tel. 02937/6473

Probleme mit dem Prämienantrag?

Mit unserer Hilfe können Sie rechnen.

LBS Karl Wintz
5760 Arnsberg 2
02931/16695

Die nächste ARNSBERGER POST erscheint am 1. Oktober 1981

Unabhängig im Alter.

Mit einem Bausparvertrag kann man später wohnen, wo es einem gefällt.

LBS Karl Wintz
5760 Arnsberg 2
02931/16695

BERNHARD Grüne + Sohn oHG.
BRENNSTOFFE · TRANSPORTE
Anmachholz
Buchenholz · Kaminholz
Torf
RUF 02931 10735

Wir sorgen für Wärme

BERNHARD Grüne + Sohn oHG.
BRENNSTOFFE · TRANSPORTE
Heizöle
RUF 02931 10735

SCHLÜSSELDIENST HENNEKE
Tag u. Nacht – Telefon (0 29 32) 3 26 62
5760 Arnsberg 1 · Bahnhofstraße 8

Wohnen ist die Chance eigene Ideen selbst zu verwirklichen. Wenn Sie so denken, sollten Sie uns und unsere DESIGNO-Einrichtungen kennenlernen.

DESIGNO— Einrichtungen

Von uns verlangt man eben mehr.

Internationales Möbeldesign
Beratung Planung
Entwurf

MÖBEL **SCHRÖER**

an der B7 am Bahnhof
Meschede – Freienohl

Erfolgreich Werben in der Arnsberger Post

WIKA-Wohnungsbau GmbH bietet an:

Nur noch 2 Wohneinheiten in unserem Bauobjekt in Alt-Arnsberg, Rumbecker Höhe frei.

Anfang 1982 bezugsfertig!!!

Mehrere Baugrundstücke in Oeventrop zu verkaufen: Größe: 400 – 600 qm.

Auskunft und Beratung durch:

Architekturbüro Artur Wind
Arnsberg 2-Oeventrop · Alte Ruhr 1 · Telefon 02937/6911

Ab Montag, dem 7. September sind wir wieder für Sie da!

Hotel Menge

„an der Schlacht"

5760 Arnsberg 2 · Ruhrstraße 60 · Telefon 4044

Lassen Sie sich von unserer vorzüglichen Küche verwöhnen –
dazu gepflegte Biere vom Faß.

Unsere Fremdenzimmer sind mit Dusche, WC, Zimmertelefon und schallisolierenden Fenstern ausgestattet.

Eine Atmosphäre wohltuender Gastlichkeit erwartet Sie!

Sonntag, 13. September 1981:

11. Oeventroper Ralley-Cross-Rennen

Traditionsgemäß geht auch in diesem Jahr am zweiten Septembersonntag auf dem Ruhrtalring in Oeventrop das mittlerweile 11. Ralley-Cross-Spektakel über die Bühne. Vorentscheidende Wertungsläufe in der Meisterschaft des Deutschen Ralley-Cross-Verbandes stehen in den verschiedenen Klassen auf dem Programm; da noch nichts entschieden ist, verspricht das starke Fahrerfeld spannende Rennen, denn in den Spitzengruppen der einzelnen Klassen ist Jeder auf jeden Punkt angewiesen.

In der Tabelle nehmen unter den ersten sechs führenden Fahrern vier Piloten vom Oeventroper-Motor-Sportclub z. T. führende Plätze ein. So liegt Heinz-Günter Ante mit einem VW auf Platz zwei in der Klasse 1 (bis 1300 ccm Hubraum, ein Vergaser), Friedrich Kampmann liegt auf dem vierten Rang in Klasse vier (freie Klasse), Axel Horn nimmt in der Klasse sieben (Serienfahrzeuge über 1300 ccm) ebenfalls die vierte Stelle ein und Hans-Jürgen Oday liegt in der Klasse fünf (Eigenbau bis 1600 ccm) auf Platz sechs.

Wie in den vergangenen Jahren bieten die Veranstalter auch diesmal wieder zwei Fahrzeugklassen für »Jedermann« an für Fahrer, die ansonsten nicht regelmäßig an den Wertungsläufen um Punkte und Sekunden teilnehmen.

Einer der Clous der diesjährigen Veranstaltung dürfte die Teilnahme von Moto-Cross-Fahrern aus Holland, Belgien und der Schweiz sein. Die Motorrad- und Beiwagengespanne dürften den z. T. abenteuerlich hergerichteten »Ralley-Cross-Geschossen« an Publikumswirksamkeit nicht nachstehen.

Für Getränke und Verpflegung haben die Verantwortlichen und Helfer des Motor-Sport-Clubs Oeventrop, das Rahmenprogramm und die Rennen dürften einen unterhaltsamen Nachmittag garantieren.

Den Veranstaltern sei besonders gutes Wetter gewünscht, damit die hohen Kosten einer solchen Veranstaltung durch die Eintrittsgelder gedeckt werden können.

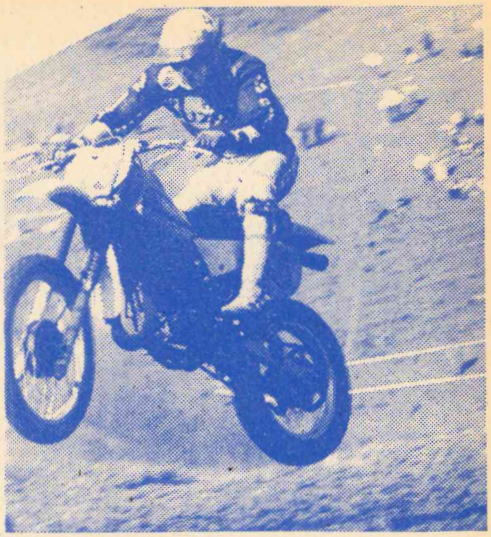

Einer der Höhepunkte beim 11. Oeventroper Ralley-Cross-Rennen dürfte der Start von erstklassigen Moto-Cross-Fahrern aus Holland, Belgien und der Schweiz sein.

Mercedes 220 D

Baujahr 1972, 186.000 km, noch 1 Jahr TÜV frei, sehr guter Zustand, Radio, fast neu bereift zu verkaufen.
Tel. (02937) 415 0d. 6513



Unser Lieferprogramm:

Warsteiner Pils, Iserlohner Pils, Karolinger Pils, Felskronen Pils, Veltins Pils, Diät Pils, Berliner Weisse, Schlösser Alt, Hannen Alt, Dortmunder Kronen Export, Vita Malz, Dortmunder Union Malz, DAB Malz, Gerolsteiner Sprudel, Germete Sprudel, Geli Sprudel, Coca-Cola, Fanta, Sprity; Sinalco, Sinalco Cola, Heilwasser, Diät Limonade, Wein, Spirituosen

● NEU ●

Partyfaß, 15 Ltr. Pils DM 29,–

Gilden-Kölsch DM 15,50
20 Fl., 0,5 Ltr., o. Pfand.

Ihr Getränke-Fachhändler

Georg Korte

Oeventrop, Echterberg 22, Tel. 64 72

Bundestag am 7. 5. 1981

Auch weiterhin Bausparprämie

Bausparen wird gefördert wie keine andere Sparform:

- 14% Prämie, + 2% für jedes Kind unter 18, oder Steuervergünstigung,
- 18% Grundprämie 1981,
- Sparzulage für vermögenswirksame Bausparleistungen, 1981 zusätzlich Bausparprämie,
- ohne Bindungsfrist, wenn Sie bauen, kaufen usw.

Deshalb jetzt rasch zur Leonberger!

Ich berate Sie, auch nach Feierabend oder am Wochenende. Rufen Sie einfach an. Ich komme.

Leonberger Bausparkasse

Generalvertreter

Hans-Dieter Claes
Zur Friedrichshöhe 15
5760 Arnsberg 2-Niedereimer
Telefon (02931) 7676

81-64

FARBEN·TAPETEN

BODENBELÄGE

Viele gute, preiswerte Qualitäten in

Teppichböden

und

PVC-Belag

direkt von der Rolle.

●

Wir beraten Sie gern, messen, legen u. liefern.

●

Brücken in allen Größen, viele bekannte Marken zu äußerst günstigen Preisen.

●

Kleine Läufer und Brücken für Tische, Truhen usw.

●

Bitte überzeugen Sie sich, es lohnt sich.

●

Niedrige Unkosten ermöglichen einen guten Einkauf.

Alfred
HACHMANN
Malermeister
Hohe Straße 19
5760 Arnsberg 2 – Oeventrop 0 29 37 / 723

MÖBEL Krause

Ihr leistungsstarker Partner beim Möbelkauf

Individuelle Raumgestaltung mit den besten Einrichtungssystemen:

Rolf Lenz, Brinkmann, Gwinner, Hanhardt, Lüning, Nienaber, Omnia, Priel, Röhr, Siekaup, Veigel u. a.



Fachmännische Beratung, Planung und Montage.
Niedrigste Preise für Markenmöbel.
Besuchen Sie uns unverbindlich.
Wir nehmen uns Zeit für Sie.

5760 Arnsberg 2 · Am Bahnhof · Telefon 10709

Ganz aktuelle Urlaubs-Angebote. Jetzt bei uns im TUI-Reisebüro



TUI REISEBÜRO

Sonderreise ab Arnsberg

Mit dem TUI FerienExpress in die Schweiz

Fünf Tage in die herrliche Bergwelt rund um den Vierwaldstätter See und in die romantische Altstadt Luzerns.

Vom 20. 10. bis 24. 10. 1981

So verläuft die Reise und folgende Leistungen sind eingeschlossen:

Dienstag, 20. 10. 81
Transfer zum Zustieg in den Sonderzug nach Hamm.

Mittwoch, 21. 10. 81
Ankunft in Luzern, Transfer zum Hotel, Begrüßungscocktail, Information über Luzern, Altstadtbummel mit Reiseleitung.

Donnerstag, 22. 10. 81
Tagesausflug auf den Rigi (1798 m), eingeschlossen ist Fahrt mit dem Schiff dorthin.

Freitag, 23. 10. 81
Tagesausflug rund um den Vierwaldstätter See, dem schönsten See der Schweiz.

Samstag, 24. 10. 81
Der Tag steht Ihnen bis zur Abfahrt am Abend zur freien Verfügung.

Sonntag, 25. 10. 81
Ankunft in Hamm, Transfer nach Arnsberg.

Eingeschlossen ist die Reiseleitung, der Liegewagen, freie Fahrt auf den öffentlichen Verkehrsmitteln der Stadt Luzern.

Übernachtung mit Frühstück

pro Gast ab DM **498.-**

Anmeldung bitte bis zum 30. 9. 1981

Reisebüro Vollmer
5760 Arnsberg 2 + 1
Clemens-August-Straße 4
Telefon 0 29 31 / 18 41
HÜSTEN, Bahnhofstraße 26
Telefon 0 29 32 / 43 43

WASSER WASSER · WASSER

Auch wir wurden von der Sintflut am 10.7.1981 nicht verschont.
Die Preise der durch Wasser beschädigten Ausstellungsstücke haben wir bereits schonungslos zusammengestrichen – Überzeugen Sie sich –

Hier einige Beispiele:

Die Gelegenheit:

Kirmessamstag:
Familieneinkaufstag – durchgehend von 8.30 - 18.00 Uhr geöffnet

Kirmessonntag:
– Möbelschautag – von 14.00 - 18.00 Uhr geöffnet (keine Beratung – kein Verkauf)

Kirmesmontag:
Auch Kirmesmontag sind wir für Sie da, durchgehend von 8.30 - 18.30 Uhr.

Jugendliche Eckgarnitur
moderner Velours, leichte Flecken im Stoff
4.591,- **3.900,-**

Jugendzimmer
Korpus und Front Eiche natur Nachbildung 11tlg.
3.503,- **2.700,-**

Appartementwand
Kiefer furniert ca. 350 cm
2.430,- **1.900,-**

Appartementwand
Front und Korpus Eiche Nachbildung ca. 430 cm
2.481,- **1.800,-**

Jugendzimmer 8tlg.
Kiefer-Nachbildung, hell, mit Schreibcenter
3.042,- **2.000,-**

Mod. App. Wohn-Schlafzimmer
Korpus und Front Eiche natur
2.717,- **1.500,-**

Jugendzimmer 6tlg.
Eiche natur
3.836,- **3.000,-**

Schlafzimmer Eiche natur
KS 285 cm – Kastendoppelbett mit Aufsatz – Konsolen – Frisko mit 1tlg. Spiegel
3.848,- **3.000,-**

Eckschlafzimmer
Eiche furniert, P 43 rustikal mit Bettüberbau
6.195,- **4.600,-**

Eckschlafzimmer
Sen Esche, rehbraun, innen echt Mahagoni
7.209,- **5.500,-**

Schlafzimmer
Sen Esche Eckanbau
7.917,- **5.980,-**

Appartementwand
Korpus: Eiche Dekor, Front: Fiamento eicheartig P 43
4.147,- **3.600,-**

Wohnlandschaft
9tlg. mit eingebautem Bett, leichte Flecken im Stoff
4.654,- **3.500,-**

Wohnlandschaft
8tlg. leichte Flecken im Stoff
3.540,- **2.500,-**



Jetzt ist es keine Frage mehr, wo man in Zukunft Möbel kauft!

Wohnwelt Wortmann

5760 Arnsberg 1 / Hüsten, an der B 7, Telefon: 02932 / 4197

Fundgrube für Gelegenheiten in unserem Mitnahmemarkt · Große Teppich-Abteilung · Günstige Finanzierung durch unsere Hausbank · Großer Kundenparkplatz · Laufend Sonderangebote in allen Abteilungen

Nr. 8 32. Jahrgang 1./2. Oktober 1981 An alle Haushaltungen!



ARNSBERGER POST

Kostenloses Anzeigenblatt für den Stadtteil Arnsberg 2, Hüsten-Ost, Bruchhausen sowie Freienohl und Olpe.

Arnsberger Herbsttage mit »Berliner Pfiff«

vom 1. 10. - 4. 10. 1981

In den letzten Jahren hat es eigentlich immer besondere Aktionen im Herbst gegeben. Waren es einmal Herbsttage unter dem Motto »Eine Stadt will helfen« oder Herbsttage verbunden mit einem großen Trödelmarkt oder in Verbindung mit einem historischen Jahrmarkt, so lautet in diesem Jahr das Motto:

»Arnsberger Herbsttage mit Berliner Pfiff«

Das bedeutet, daß in der Zeit vom 1.-4. Oktober 1981 in Arnsberg viel Berlinerisches geboten wird.

In den Schaufenstern vieler Geschäfte wird es Berlin-Fotos zu sehen geben. Die Geschäfte werden mit tollen Sonderangeboten, mit Berlin-Aktionen und vielen Überraschungen den Kunden umwerben. An vielen Stellen werden »Berliner« verkauft und verschenkt. Am »Alten Markt« findet ein Dämmerschoppen mit Berliner Bier statt. Der Orchesterverein Arnsberg spielt in historischer Uniform. Ein Original-Berliner-Leierkastenmann (Orgel Paule) wird die Straßen Arnsbergs mit Berliner Musik berieseln.

Alle in Berlin geborenen und in Arnsbergs Stadtgrenze Wohnenden werden am 1. 10. zu einem gemütlichen Abend in die Gaststätte »Zur Börse« eingeladen (bitte beim Verkehrsverein melden). Im Residenz-Theater wird es eine Filmsonderveranstaltung mit einem alten Berliner Film geben. In der Zweigstelle der Sparkasse Alter Markt wird eine Ausstellung über Berliner Münzen oder Briefmarken gezeigt, dazu gibt es Berliner Schusterjungen. Im Leseraum des Verkehrsvereins werden Fotografien von Alt-Berlin gezeigt, am Eröffnungstag wird original Berliner-Rote-Grütze gereicht.

Ein Oldtimer der Firma Auto-Hoevel fährt einmal mit zwei hübschen Damen in Pelzmänteln oder einmal mit einem Brautpaar durch Arnsberg. Die größeren Geschäfte verschenken auf dem Steinweg Berliner und Ta-Tü-Rosen. In der Gaststätte »Zur Börse« gibt es während der Herbsttage Berliner Gerichte.

Während der Arnsberger Herbsttage mit Berliner Pfiff weilen auf Einladung der Werbegemeinschaft zehn Berliner Waisenkinder in Arnsberg. (Näheres im Innenteil). Während der gesamten Aktion werden drei Berlin-Reisen verlost.

Wolfgang Klaus

Das Programm:

Donnerstag, 1. 10. 1981:

1. 10. 1981, 10 Uhr, Verkehrsverein Neumarkt:
Eröffnung der Arnsberger Herbst-Tage. Die ersten Berliner werden verschenkt.
Orgel-Paule – ein orig. Berliner Leierkatsenmann – zieht durch die Straßen der Stadt und verteilt Lose.
Tolle Sonderangebote mit Berlin-Aktionen und vielen Überraschungen in allen Geschäften des Fachhandels.

17.00 Uhr:
Film-Sonderveranstaltung im Residenztheater.

20.00 Uhr:
Lichtbildervortrag: Preußen, Schinkel, Klassizismus (Veranst. Klassizismustage) im Ständesaal im Alten Rathaus.

20.00 Uhr, Gaststätte »Zur Börse«
Alle in Berlin geborenen und in Arnsbergs Stadtgrenzen Wohnen-



den treffen sich zum gemütlichen Abend mit Orgel-Paule.

Freitag, 2. 10. 1981

Orgel-Paule aus Berlin zieht durch die Straßen der Stadt und verteilt Lose.
Sonderangebote in allen Arnsberger Fachgeschäften mit tollen Überraschungen.
15.00 Uhr:
Der Alte Markt wird symbolisch in Ku(h)damm umgetauft.
17.00 Uhr, Residenztaheater:
Film-Sonderveranstaltung
16.00 Uhr, Maximilianbrunnen:
Berliner Dämmerschoppen mit Berlin-Spezialitäten und Berliner Bier; mit von der Party ist der Arnsberger Orchesterverein in historischer Kleidung und Orgel-Paule.

Samstag, 3. 10. 1981

Langer Samstag des Fachhandels mit Berlin-Aktionen und interessanten Angeboten mit Überraschungen. Orgel-Paule aus Berlin zieht durch die Straßen der Stadt.
15.00 Uhr:
Beginn des Straßenfestes in der oberen Königstraße (Veranst. Klassizismustage.

Sonntag, 4. 10. 1981:

Ab 11.00 Uhr Frühschoppen und Ausklang des Straßenfestes in der oberen Königstraße (Veranst. Klassizismustage).

Zehn Berliner Waisenkinder zu Gast in Arnsberg

Im Rahmen der Arnsberger Herbsttage mit »Berliner Pfiff« sind auf Einladung der Werbegemeinschaft des Arnsberger Fachhandels in der Zeit vom 27. 9. – 4. 10. 1981 zehn Berliner Waisenkinder zu Gast in Arnsberg. Arnsberger Geschäftsleute fahren eigens mit einem von der Firma Henneke gestifteten Omnibus nach Berlin, um die Waisenkinder dort in Empfang zu nehmen. Das Waisenhaus in Berlin, aus dem die Kinder kommen, wird vom Sender Freise Berlin (SFB) betreut.
Über den Verkehrsverein und den SFB ist diese Verbindung zustande gekommen.
Nach Auskunft der Heimleitung handelt es sich um 10 Kinder – alles Jungen – im Alter von 12-17 Jahren. Neben einem Aufenthalt in einem Erholungsheim auf einer Nordseeinsel haben die Kinder Berlin bisher noch nicht verlassen können.
Für die Zeit ihres Aufenthaltes in Arnsberg werden die Kinder in Berlin vom Schulunterricht befreit. Sie werden in Arnsberg durch den Verkehrsverein betreut. In dem vorbereiteten Programm sind u. a. vorgesehen: ein Kegelnachmittag auf Einladung des Karnevalsprinzen Hans Wilmes, eine lustige Leiterwagenfahrt durch den Arnsberger Wald, ein Stadt- und Einkaufsbummel durch Arnsberg unter der Führung von Klemens Pröpper, eine Fahrt ins' Besucherbergwerk nach Ramsbeck und zum Freizeitzentrum Fort Fun, Besuch der heimischen Museen und des Wildwaldes Voßwinkel u. v. m.
Es wäre schön, wenn die Kinder noch eine Woche länger in Arnsberg bleiben könnten. Vielleicht gibt es einige Arnsberger Familien, die gleichaltrige Kinder haben und einem oder mehreren Berliner Waisenkindern eine Freude machen wollen. Bitte melden Sie sich beim Verkehrsverein (Tel. 4055), wenn Sie ab 4. 10. 1981 für eine Woche ein Waisenkind aufnehmen wollen. Die Kinder können natürlich nur in Arnsberg bleiben, wenn alle noch zusätzlich eine Woche privat in Arnsberg unterkommen. Bis Redaktionsschluß lagen dem Verkehrsverein schon zwei Anschriften von Arnsberger Familien vor, die ein Waisenkind aufnehmen möchten.

Wolfgang Klaus

Achtung, Vermieter!
Für ordentl. u. zuverlässige Mieter suchen wir laufend
Wohnungen und Zimmer.
»Für Vermieter keine Kosten.«
Wohnungsvermittlung
G. Rauch, Arnsberg 2, Steinweg 2
Telefon (0 29 31) 39 69 oder 45 11.

Dr. Herbold 70 Jahre

Bei dem Empfang im Alten Rathaus am 29. August 1981, als der ehemalige Arnsberger Verwaltungschef, Dr. Hermann Herbold, die Vollendung seines 70. Lebensjahres feierte, führte Bürgermeister Teriet die lange Reihe der Gratulanten an, und sein Stellvertreter, Willi Herbst, hielt ihm die Laudatio, die mit Anekdoten reich gewürzt war. Pfarrer Hülster verlas den Gratulationsbrief des Erzbischofs Dr. Johannes Joachim Degenhardt, in dem sein Dank an Dr. Herbold für dessen ehrenamtliche Tätigkeit als Geschäftsführer des Caritasverbandes, die er bis auf den heutigen Tag immer noch mit Elan ausübt.



Unser Bild zeigt den ehemaligen Bürgermeister von Arnsberg, Caspar Franke und Dr. Hermann Herbold, die auf eine gute 25jährige Zusammenarbeit anstoßen.

Mit Lurchi leichter laufen lernen.



69,90
Weiches Leder, sichere Sohle.
Im Weiten-Maß-System (WMS)
SALAMANDER
Schuhhaus KLEMM
Oeventrop + Freienohl

SCHLÜSSELDIENST HENNEKE
Tag u. Nacht – Telefon (0 29 32) 3 26 62
5760 Arnsberg 1 · Bahnhofstraße 8

Hotel Menge
„an der Schlacht"
5760 Arnsberg 2 · Ruhrstraße 60 · Telefon 4044
Lassen Sie sich von unserer vorzüglichen Küche verwöhnen –
dazu gepflegte Biere vom Faß.
Unsere Fremdenzimmer sind mit Dusche, WC, Zimmertelefon und schallisolierenden Fenstern ausgestattet.
Eine Atmosphäre wohltuender Gastlichkeit erwartet Sie!

.....Moda schuh-verlässig im Modetrend



Trotteur-Stiefel

Top chic. Weiches Kalbleder, modische Absatzhöhe, ganz ledergefuttert. 199,-

NORD-WEST-RING moda

Schuh Prange Arnsberg 2 · Steinweg

.....Moda schuh-verlässig im Modetrend



City-Stiefel

Außen feines Kalbleder, innen molliges Warmfutter, modische Keil-Sohle. 199,-

NORD-WEST-RING moda

Schuh Prange Arnsberg 2 · Steinweg

Paul Eickelmann & Sohn

Containerdienst - Transportunternehmen

Holz - Späne - Sägemehl

5778 MESCHEDE 3 - FREIENOHL

Brunnenstraße 23, Telefon (0 29 03) 361

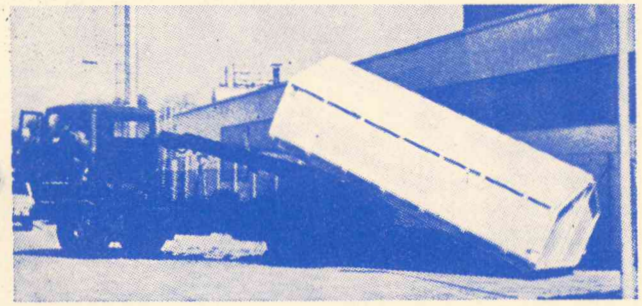

Gestellung von Containern zum Mülltransport in allen Größen von 7 cbm bis 40 cbm zum Sammeln von Abfall, Holz auf Holzplätzen, Sägewerksplätzen, Zimmereien usw.

Abholung von Holz, Spänen, Sägemehl, Altreifen in Container-Zügen bis 80 cbm Inhalt.

HiFi-Bonbon



SABA HiFi-Receiver RS 910

- automatische Scharfabstimmung
- UKW, MW, LW
- 90 Watt Gesamt-Musikleistung
- LED-Ketten

DM **398.-**

Interfunk

für TV-, Video- und HiFi-Technik

Ihr preiswerter Spezialist

Qualität zum Günstigpreis

5760 Arnsberg 2

Gutenbergplatz + Alter Markt

RADIO BUCHARDT

Kleine Geschenke

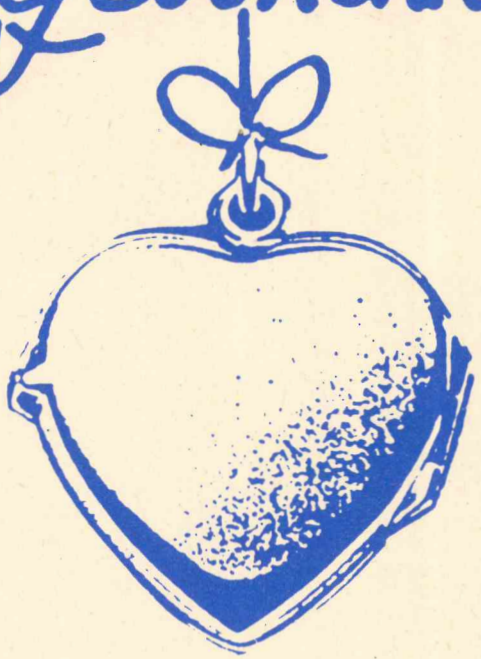

... bieten wir besonders preiswert, sie halten länger als ein Blumenstrauß.

Küche + Tisch

am Brückencenter

5760 Arnsberg 2

Die gute Adresse für Küchen- und Tischkultur

Arnsberger Bilderbuch

von KLEMENS PRÖPPER **(67)**

Wenn jemand eine Reise tut, dann tut er gut daran, sich vorher zu vergewissern, daß nicht nur die Fahrpläne der Bundesbahn »taktgerecht« den Reisewünschen entsprechen, sondern auch die eigenen Magenfahrpläne gut eingelaufen sind, um etwa unruhigen Wartezeiten oder unerwünschten »Plötzlichkeiten« getrost begegnen zu können.

Bahnhofs-Gebüsch

Am Bahnhof Arnsberg 2 ist es um solches schlecht, d. h. »gar nicht« bestellt. Das gewisse Häuschen, das alte von Anno 1871, ist schon lange nicht mehr. Aber dafür gab es dann im Bahnhof selbst eine moderne unterirdische Anlage »Damen« und »Herren«, die gute Dienste tat, bis sie – aus Sparsamkeitsgründen? – zugemauert wurde. Das reisende Publikum war auf die Gaststätte (als Haststätte) angewiesen, was wiederum – wenn der Haster nichts verzehrte – Verkehrsschwierigkeiten erzeugte und Ärger, aber keine Erleichterung brachte. Seit auch die Gaststätte ihre Möglichkeiten (wegen Geschäftsaufgabe) verschloß, blieb nur noch das »Wir traben in die Weite . . . « übrig. Manche versuchten ihr Heil auch im nahen Bahnhofshotel oder gar bei privaten Anwohnern.

Viele aber handelten nach dem Spruch: »Wo eine Wille ist, ist auch ein Gebüsch!« Doch nun ist auch das Gebüsch am Bahnhof selber, das so diskrete Notlösungen brachte, in arger Bedrängnis. Es sollen dort Parkplätze angelegt werden. Dann gäbe es nicht mehr einen einzigen Busch am Bahnhof . . .

Apropos: Wenn das unser Arnsberger Busch gewußt hätte! Das war Dr. Fritz Busch (1884 - 1958), der vor genau 40 Jahren (1941) Finanzreferent der Deutschen Reichsbahn und ab 1946 General-Direktor wurde. Der hätte sicherlich für die Regierungsstadt ein Machtwort gesprochen.

Alle Drangsal wäre vergessen . . .

Arnsberg, die Perle

Die junge große Stadt Arnsberg mit ihren 80.800 Einwohnern wird am Ende dieses Jahres schon 7 volle Jahre alt. Aus sieben Jahren großen Verwunderns, Staunens, Kopfschüttelns wegen allzu magerer Nützlichkeitsbeweise müßten sich nun weitere sieben Jahre der fetten Einsichten anschließen, damit in weiterer Hinsicht die Ansichten, Absichten, Zukunftsaussichten sichtliche Fortschritte machen zum Wohle der Bürger.

Die Verwaltung der Stadt bemüht sich sehr um Aufklärung, Beratung, Betreuung und Behütung von Bewohnern und Besuchern der kostbaren Perle, die sich längst zu einer Perlenkette in Zeit und Raum fortentwickelte. Der Glanz muß freilich noch oft geputzt werden.

Zum guten Kennelernen der Dinge und Gegebenheiten zwischen Voßwinkel und Oeventrop gibt es – in 3. Auflage – einen vom Presseamt Arnsberg (Bernhard Wisser) im Auftrag des Rates und der Verwaltung der Perle herausgegebenen »Wegweiser als brauchbaren »Überblick über das Wie, Was und Wo. Ein Stadtplan ist eingebaut, und selbst der cremfarbige, gesonderte Inseraten-Teil – durch den die Finanzierung dieses »Überblickes« erst möglich wurde – ist ein »Stadtführer in Sachen Angebot«.

Man sucht und findet alle Organe, Stadträte, Parteien, Einrichtungen von Bildung, Kultur, Kirchen, Kindertagesstätten, auch Jugendtreffpunkte, Dinge des Gesundheitswesens, Arzt- und Krankenhausanschriften, Altersheime, Krankenkassen, Bäder und selbst eine Notruf-Tafel aller Stadtbezirke fehlt nicht. Man staunt sichtlich darüber, wieviel Vereine es gibt, wieviel Gesellschaften, Gemeinschaften, Clubs und Chöre, Züchter, Verbände und Verbindungen, Siedler, Sportler, Spielmannszüge, Wanderabteilungen, Bruderschaften und Ortsgruppen.

Die Broschüre ist nicht nur aufschlußreich, sondern auch unterhaltsam und belehrend. Sie macht die Bürger untereinander bekannt. Es ist gut sich mit ihr zu befassen und ggf. Ergänzungen, Berichtigungen und Verbesserungs-Empfehlungen zu geben. Ein Lob für die Stadt! –

Ehmsen-Erinnerung

Vor 90 Jahren (1890) gab der große Arnsberger Ehrenbürger Karl Féaux de Lacroix – unser »Feo« – auf Veranlassung des Verschönerungsvereins einen »Führer durch die Stadt und Umgebung Arnsbergs« heraus. Anno 1895 folgte dann sein Monumentalwerk »Geschichte der Stadt Arnsberg« (Die Arnsberger Bibel.), die auch eine Geschichte des neuen Arnsbergs ist. Ihr folgten viele weitere Schriften und Schriftchen, zu denen nicht zuletzt ebenso die hübsche Broschüre »Arnsberg« als Geschenk für Arnsbergs SGV-Gäste »zur Feier der Einweihung des Ehmsen-Denkmals« 1897 gehörte. Féaux war selbst Mitbegründer des Sauerländischen Gebrigsvereins und der gute Geist guter Gedanken dieser fröhlich wandernden, die Natur schätzenden und schützenden großen Gemeinschaft, die in Arnsberg ihre große Geschichte begann und noch heute fortsetzt.

Just in diesen Tagen erschien im Kurt-Volpers-Verlag (Volpers ist ein Nachkomme der Buchdruckerei-Familie Stein) ein unveränderter Nachdruck der Original-Ausgabe, die heute um so wertvoller ist, weil dieses Geschenk – das so viele heimliche Freuden bietet - längst vergessen war, obwohl es nach wie vor so viel Aufschluß gibt wie eh und je. Sogar der übernommene Inseraten-Teil – bunt eingefügt – ist heute besonders interessant und lustig zudem. Féaux plaudert kurzweilg von der Vergangenheit unserer Heimat, spricht von Königlichen Regierungsdingen, beschreibt reizende Wanderpfade und Ausflugsziele und läßt auch den Dichter (es ist sein Freund Dr. Friedrich Zurbonsen aus Warendorf, ab 1883 am Gymnasium Laurentianum und seit 1894 am Paulinum zu Münster beliebter Lehrer) zu Wort kommen, der das Loblied von Arnsberg sang: Stadt der Ver... klein und fein / Wie du liegst Sommers Glanz / Zwischen Weser, Lippe, Rhein / Trägst die Krone du, den Kranz!.

Das Bändchen ist in allen Buchhandlungen zu haben und wird vielen viel Freude bereiten.

Die Klosterkirche

In der ehemaligen Klosterkirche Wedinghausen, die 1859 (mit den Pfarrkirchen Dortmund und Soest) zur Propstei erhoben wurde, ist man zur Zeit eifrig mit Restaurationsarbeiten beschäftigt, wobei Archäologen und Wissenschaftler sich wichtige Aufschlüsse über die Baugeschichte der Kirche erhoffen. Die Norbertinermönche des Klosters (Prämonstratenser), nach den Mönchskutten »weiße Väter« genannt, waren bis zur Klosteraufhebung (15.11.1803) auch Pfarrer und Seelsorger der Arnsberger Pfarrei. Ehedem zog sich daher eine Schranke mitten durch die Klosterkirche, die das Gotteshaus in die östliche

ANGEBOTE MIT PFIFF

Damen-Loden-Mantel
Rücken mit Kellerfalte 139,-

Damen-Loden-Mantel
mit Pellerine 198,-

Damen-Stepp-Mantel
mit angeschnittener Kapuze, Knebelknöpfe 139,-

Damen-Steppjacke
Stehbundkragen, lange modische Form 129,-

Damen-Shetland-Mantel
mit Kapuze in winterweiß 198,-

Ledermantel
Porc-Velour mit Strickschal 359,-

Specht
Ihr Modehaus in Arnsberg

Der Mitsubishi Colt



Den Mitsubishi Colt gibt es als 1400 GLX mit 51 kW (70 PS) und der wirtschaftlichen Colt Schaltung. Als 1200 GL mit 40 kW (55 PS) und Viergangschaltung. Als Dreitürer oder Fünftürer. Verbrauch 1400 GLX: bei 90 km/h 5,1 l; bei 120 km/h 7,1 l; im Stadtverkehr 8,1 l Normalbenzin (DIN 70030).

MITSUBISHI
Dauerhafte Autofreude

AUTOHAUS METZNER GMBH

Gegenüber Famila · Telefon (0 29 32) 44 27
5760 ARNSBERG 1 - BRUCHHAUSEN

BERNHARD Grüne + Sohn oHG.
BRENNSTOFFE · TRANSPORTE
Anmachholz
Buchenholz · Kaminholz
Torf
RUF 02931 10735

Wir sorgen für Wärme

BERNHARD Grüne + Sohn oHG.
BRENNSTOFFE · TRANSPORTE
Heizöle
RUF 02931 10735

FÜR INDIVIDUELLE BEDIENUNG:

Friseursalon
Edeltraud Schoeppe
Rumbeck, Stahls Weg 1
Voranmeldung erbeten unter Telefon (02931) 15358

Erfolgreichen Werben mit der »Arnsberger Post«

Wir bieten Sicherheit für Ihre Füße
durch med. Fußpflege ZFD

Rudolf Schulte
Clemens-August-Straße 60
Arnsberg 2 · Telefon 1 21 82

Wir lösen Ihr größtes Problem!

Institut Tanja
Telefon (0 23 01) 60 09
oder Postfach 43 01 01,
46 Dortmund 41

Sioux

Sioux-Schuhe. Welch ein Unterschied.

Modell Rom



märchenhaft bequem

Schuhhaus KLEMM
Oeventrop + Freienohl

Mit den Bauarbeiten wurde bereits begonnen!

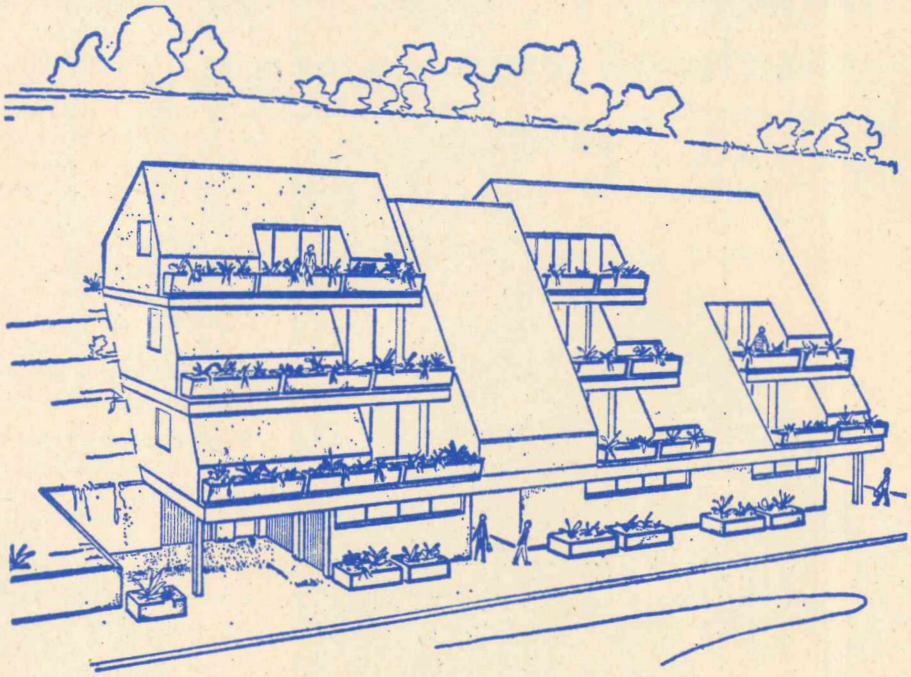

Nur noch wenige Wohnungen frei!

Terrassenhaus in Alt-Arnsberg
mit 14 Komfort-Eigentumswohnungen

Wennigloher Straße, ruhige Wohnlage, zehn Gehminuten vom Stadtzentrum, Blick auf die Altstadt, exklusive Ausstattung, notarielle Festpreise. Größen 40 bis 90 qm, jede Wohnung mit überdachter Loggia (ca. 12 qm)

Preise z. B.: 58 qm ab **122 800,–**, 91,8 qm ab **227 437,–**

WIKA-WOHNUNGSBAU GmbH

Informationen durch:
Architekturbüro Wind, 5760 Arnsberg 2-Oeventrop,
Alte Fuhr 1, Telefon (0 29 37) 69 11

die das Gotteshaus in die östliche Chorkirche und die westliche Laienkirche schied. Beide Teile – so berichtet Franz Keßler – hatten ihre eigene Sakristei, eigene Glocken und Altäre.
Bei Restaurationsarbeiten 1863 – die Bauführer Karl Ehlis, Erbauer der Kreuzbergkapelle, Mitbegründer der Concordia, leitete – stieß man beim Abtragen des erhöhten Chorfußbodens auf Gräber der hier Bestatteten. Das Grabgewölbe »von Landsberg/von der Leyen« unter dem Hochaltar »wurde damals zugeschüttet und durch eine Wappentafel kenntlich gemacht« (Höynck). Die Gebeinde der Landdrosten Kaspar und Friedrich von Fürstenberg wurden »vor dem Kreuzaltar an gleicher Stelle neu bestattet«. Von den Erbbegräbnissen Bigeleben und Dücker sind damals nur einige Grabsteine erhalten geblieben: Anna Maria Sybilla von Wiedenbrück (Frau des Oberkellners Dücker – siehe hierzu Inschrift am Haus Weichs (Morck), Soester Straße) und Anna Hedwig Icking, Wwe. des Bigeleben sowie einige andere. Die Grabsteine gelangten als Bodenbelag in den Westteil der Kirche, bis sie schließlich 1933, bei Anlage des Holzfußboden-Aufsatzes, ihren Platz draußen am Kirchplätzchen – wo das Missionskreuz stand – fanden. Die Inschriften sind verwittert. Sankt Laurentius aber, der Kirchenpatron, schaut den weiteren Ausgrabungen zu, die möglicherweise manches aus der großen Vergangenheit des Gotteshauses ans Tageslicht bringt.

Laurentius

Der heilige Laurentius wird auch in Erwitte, Enkhausen, Küstelberg, Scharfenberg und Astenberg als Patron verehrt. Spanier von Geburt, war er Diakon der Kirche Roms, dem insbesondere Armenpflege und Almosenverteilung oblagen. Als der Kaiser von ihm die Kirchenschätze begehrte, führte Laurentius ihm die Armen vor. Darauf wurde er ergriffen und auf glühendem Rost zu Tode gemartert. Der Todestag 10. August (258) wurde zum (Namens-)Tag des heiligen Laurentius (auch Lars, Larissa, Lorenz), den wir zumeist mit einem Gitter-Rost abgebildet sehen, so wie er auch als Heiligenfigur am Pfeiler der Propsteikirche thront(e).
Zum Laurentiustag vor genau 50 Jahren (August 1931) berichtete Franz Keßler im Central-Volksblatt von der Überführung einer Laurentius-Reliquie aus Rom in den St. Benediktschrein der Arnsberger Propstei. Er schrieb damals: »Während Paderborn seinen Liborius hat . . . und die Stadt Soest ihren Patroklus ehrt . . . sind für unsere Arnsberger Laurentiusgemeinde schon mehr als 750 Jahre eines blühenden innerkirchlichen Lebens dahingegangen, und erst heute kommt unser Kirchenpatron St. Laurentius selbst zu uns; . . . nicht in einem neunen goldstrotzenden Schrein hält St. Laurentius seinen Einzug bei uns, . . . er hat sich eine alte barocke Reliquientruhe zur Wohnung erwählt, die bislang ganz unbeachtet dastand, voll von Reliquien aller Art«.
Die barocke Reliquientruhe ist der Schrein der hl. Benedikta, worüber Franz Keßler ebenfalls berichtet und dazu ein vollständiges Inventar-Verzeichnis mit historischen Randbemerkungen veröffentlicht. Die »Tumba S. Benedictae« von 1687 enthält u. a. neben den Gebeinen der hl. Benedikta die sogenannte schwarze Hand des Wedinghauser Mönches Richard, die man wie kein geringerer als Cäsarius von Heisterbach berichtet – schon 1221 unverwest im Grabe gefunden habe, weil sie manch frommes Buch geschrieben hatte (nach Franz Keßler).

Schrein und Bischofsstuhl

Für die Reliquie des hl. Laurentius in der Propsteikirche aber – sowie für die des hl. Norbertus, dem Gründer des Norbertiner/Prämonatsratenser-Ordens – schuf die Goldschmiedin und Künstlerin Schwester Judith OSB der Benediktinerinnen-Abtei in Eibingen ein bemerkenswertes Extra-Reliquar, den neuen Schrein des Heiligen Laurentius, der – mit ziselierten Figuren und goldener Schrift – den Schreinen des Mittelalters nachgestaltet ist. Der beliebte Propst Clemens Brüggemann, 1964 bis 1978 Pfarrer der Propstei, ließ diesen Schrein als Abschiedsgeschenk für die Propsteigemeinde fertigen.
Ein denkwürdiges Stück in der Propstei ist der Bischofsstuhl des letzten Kurfürsten von Köln, Maximilian Franz, der 1794 vor den anrückenden Franzosen flüchten mußte, der »gelegentlich hier in Arnsberg weilte und zu Wien in der Verbannung gestorben ist«. Der Stuhl trägt des kurkölnische Wappen sowie »das Monogramm des unglücklichen Fürsten« und erinnert an die Zeit, da die Propstei die Würde einer Kathedrale (Bischofskirche) hatte und das Kölner Domkapitel in Wedinghausen residierte.

Bischöfe

Bemerkenswert, aber wenig bekannt, ist in diesem Zusammenhang, daß im vorigen Jahrhundert drei Arnsberger Kapläne Bischöfe wurden: **Franz Drepper (1787-1855)**, Sohn des gräflich Plettenbergischen Gerichtsschreibers zu Mellrich geboren, war von 1811 bis 1818 Kaplan der Pfarrei und Lehrer am Gymnasium Laurentianum, wurde 1824 von Mülheim nach Paderborn in das Domkapitel berufen, übernahm einen Lehrstuhl und wurde 1845 (bis zum Tode) Bischof in Paderborn.

Joseph Freusberg (1806-1889), in Bilstein als Sohn des späteren Olper Landrates geboren, besuchte das Gymnasium zu Arnsberg, wurde 1830 zum Priester geweiht und war später – von 1833 bis 1842 – Kaplan in Arnsberg. »Seine gehaltvollen Predigten erregten Aufsehen«. Er wurde nach Paderborn berufen und war von 1854 bis zum Tode Weihbischof.

Franz Kaspar Drobe (1807-1891), aus kinderreicher Schneiderfamilie in Menden, bezog schon als 12jähriger das Arnsberger Gymnasium. Als mittelloser Schüler mußte er sich durch Stundengeben durchhungern. Nach der Priesterweihe (1831) zunächst auf Schloß Melschede tätig, war er von 1834 bis 1840 Kaplan in Arnsberg. Im Jahre 1854 berief man ihn in das Domkapitel Paderborn.
Als während des Bismarckschen Kulturkampfes der Bekennerbischof Konrad Martin (1856-1879) in das Gefängnis abgeführt und 1875 für abgesetzt erklärt wurde – ein Regierungsrat war als »königlicher Kommissar für die bischöfliche vermögensverwaltung« eingesetzt – leitete Domherr Franz Kaspar Drobe die Diözese im Auftrag des verbannten Bischofs. Durch päpstliches Breve (Kurzerlaß) wurde schließlich 1882 Drobe auf den Bischofsstuhl erhoben. Er konnte die längst geschlossenen Bistumsanstalten (Priester- u. Knabenseminar, Fakultät und Konvikt) nach und nach wieder eröffnen und die vielen verwaisten Pfarreien, zu denen auch Arnsberg gehörte, allmählich wieder besetzen.





Knirps

Koffer
Lederwaren
Schirme
Handschuhe
preiswert
und gut

Knirps-Wetter

Rickert

Arnsberg, Promenade 2

Das Energie-Spar-Fenster

Intro-R von Roto

Roto Austauschfenster »Intro-R«

mehr Licht–
mehr Komfort–
mehr Schallschutz–
weniger Heizkosten
auf Wunsch mit Rolladen

Roto Werksgarantie

Beratung und Lieferung:
Schreinerei PLÖGER
5760 ARNSBERG 2
Steinweg 17a · Hüserstraße 1
☎ (0 29 31) 35 28 + 68 22

„Das Naturerlebnis."
Frisches Veltins.



C. & A. Veltins Brauerei, Grevenstein/Hochsauerland

Fliesen aller Art
Verblender aller Art
Glasbausteine
Antike Blumenschalen

Fliesen-Center Lübke Muster-ausstellung

Arnsberg 1-Bruchhausen · (Nähe Famila)
Telefon (0 29 32) 41 46 / 47
Montag-Freitag 8-17.30, Samstag 8-12 Uhr

Schwimmbecken
Kamine aller Art
Sanitärartikel

europool

MARKISEN
FENSTER
GELÄNDER
TÜREN
GARAGENTORE

RAINER FINKE
KUNSTSCHMIEDE · METALLBAU
5760 ARNSBERG 2
RUHRSTRASSE 27a · RUF 3006

Bankservice · Bastelartikel
Drogerie · Eisenwaren
Feinkost · Fernsehen
Handarbeit · Herrenausstatter

Die CITY lädt z

Wir haben einen der modernsten
AUTOMATEN-SALONS

Spielen Sie mit in gemütlicher Atmosphäre.

CITY-SPIEL 2000
im Brücken-Center.

ÖFFNUNGSZEITEN : montags bis samstags von 10 bis 23 Uhr, sonntags von 10 bis 23 Uhr.
Jugendliche unter 18 Jahren haben keinen Zutritt!
Wir freuen uns auf Ihren Besuch!

Poolbillard · Flipper · Tv-Geräte · Geldspielautomaten

Räumungsverkauf

Wegen Umbau unserer Geschäftsräume bis zum 16. Oktober 1981!
Betten, Bettwäsche, Frottier,
Matratzen, Tischwäsche,
Wolldecken . . .
alles radikal reduziert bis zu 50%

Betten Morsbach
ARNSBERG 2, Brückenplatz 5
Telefon (0 29 31) 1 02 21

Fensterbänke / Treppen aus:
MARMOR
GRANIT
SCHIEFER
KUNSTSTEIN
Freitragende Treppen

MODERNE BAUELEMENTE
PESCH
ARNSBERG 2 Zur Feldmühle 12 (0 29 31) 1 04 60
Fliesenverlegung

Tanken Sie Sonne und Wohlbefinden in der

Sonnenfarm
mit der gemütlichen Atmosphäre!
Telefon (0 29 31) 1 49 02 oder 1 07 92
Ringstraße 70-72 5760 Arnsberg 2

Im Hause: ELEKTRO-RIESE
Fachkundige Beratung und Verkauf von Sonnenliegen und Sonnenflutern.



Ihr Damen- und Herren-Salon
city-frisör wagner
. . . wenn Sie gut bedient sein wollen!
telefon 15655 » City-Center « · Rumbecker Straße 4

FÜR MÄNNERMODE EIN BEGRIFF
Herrenausstatter
N. Brüggemeier
Telefon (02931) 10674
5760 Arnsberg 2

ım Einkauf ein!

Innendekoration · Jeans Shop
Frisiersalon · Boutique
Schmuck · Schuhe
Sanitäranlagen · Malerbedarf

Neue Herbstmode zum kleinen Preis!

Damen-Röcke, Rundumfalte, Wolle/Synth.	**49.50**
Damen-Röcke, Rundumfalte, pflegeleicht	**34.90**
Da.-Flauschpullover, sehr schöne Druckmuster	**34.90**
Damen- und Herren-Cordhosen, orig. Monsieur B, Spitzenqualität	**49.90**
Da.- u. He.-Jeanshosen, orig. Monsieur B	**29.90**
Kinder-Jeanshosen, orig. Monsieur B	**29.90**
He.-Pullover, Wolle/Acryl, Rollkr. Sonderpreis nur	**19.90**
Herren-Socken, Vollfrottier-Stretch nur	**3.50**
Kinder-Stepplatzhosen, 86-122	**34.90**
Kinder-Pumplatzhosen, 86-128	**34.90 – 39.90**
beste Nino-Qualität	
Kinder-Rollkragenpullover	**9.90**

Modische Strickkleider zum kleinen Preis

STRICKMODEN LACKNER

Hüsten, Bahnhofstraße 125 - **Neheim,** Hauptstraße 15
Arnsberg, Ruhrstraße 13 - **Sundern,** Hauptstraße 60

Haben Sie Hautprobleme?

Kosmetische Beratung und Behandlung finden Sie in Ihrem Kosmetiksalon

Parfümerie — Kosmetik
MECHTHILD Humpert
5760 ARNSBERG 2
Brückenplatz 10 · Fernruf 1 07 05

Polstermöbel-Reparaturen

- Matratzen
- Betten
- Teppichboden

Klaus König
5760 Arnsberg 2 · Rumbecker Str. 7 · Tel. 02931-15405

STUDENT sucht Mitfahrgelegenheit am Wochenende Kassel - Arnsberg - Kassel. Jedes Wochenende ab Mitte Oktober. Telefon 02937/415

Mercedes 220 D

Baujahr 1972, 186.000 km, noch 1 Jahr TÜV frei, sehr guter Zustand, Radio, fast neu bereift zu verkaufen.
Tel. (02937) 415 0d. 6513

Handarbeits Stube
Ingrid Kannengießer
5760 ARNSBERG 2
Brückenplatz 16
Telefon (0 29 31) 1 46 22

Für den Herbst:
Wolle in **neuen** Farben eingetroffen!

VILLEROY & BOCH

HEINRICH PORZELLAN

Melitta
Porzellanfabrik Friesland

In Ihrem Fachgeschäft:

WINTER

Glas – Porzellan

5760 Arnsberg 2 · Gutenbergplatz 49

Unsere Bastelabteilung bietet:

Jutegarne für Macramee – Holzperlen – Bastelfilz – Strumpfgewebe in allen Farben – Batikfarben –

Holzmalfarben f. Bauernmalerei

GARDINENFACHGESCHÄFT
HERBERT MÜLLER
Arnsberg 2 – Am Brücken-Center

INDIVIDUELLE BEDIENUNG in
Ina's Friseursalon
Ich bitte freundlichst um Voranmeldung
Ingrid Rading
Von-Bernuth-Straße 86
5760 ARNSBERG 2 · Tel. (02931) 10402

VICTORIA

VERTRAUEN GEGEN VERTRAUEN.

Empfehle mich als Ihr Versicherungsfachmann Paul Mura

Agentur der VICTORIA Versicherungs-Gesellschaften
5760 Arnsberg 2, Haarstraße 22, Tel. (0 29 31) 1 36 46

Bürozeit: 9.00 – 13.00 und 14.00 – 15.30 Uhr
samstags nach Vereinbarung

Versicherungen in guter Hand

TAPETEN · BODENBELÄGE · FARBEN

Strukturtapeten	Teppichböden	Anstrichfarben
Textiltapeten	Kunststoffböden	Mal- u. Bastelfarben
Grastapeten	Naturfaserbeläge	Auto-Lack-Spray
Korktapeten	Teppiche + Brücken	Pinsel + Werkzeuge

TAPETEN · BODEN-BELÄGE · FARBEN
HELLMICH

ARNSBERG 2 · Clemens-August-Str. 60, Tel. 12327



Unsere Stadt wie sie wurde — wie sie wuchs

von Dr. Hermann Herbold

Die Neuordnung der preußischen Verwaltung

Noch in Wien, am 30.4.1815 erging die königliche »Verordnung wegen verbesserter Einrichtung der Provinzial-Behörden«, mit der die Einteilung Preußens in Provinzen, Regierungsbezirke, Kreise, Gemeinden und Gerichtsbezirke erfolgte. In einer Ergänzung dazu wurde für die »Militär-Abteilung Nierderrhein-Westphalen« in der Provinz Westphalen als 3. Regierung die »Mark von Westphalen« zu Hamm angeordnet. Gebietlich erstreckte sie sich auf die Grafschaft Mark in ihren alten Grenzen nebst Dortmund und Hohenlimburg und das Herzogtum Westphalen. Ebenfalls sollte das für jeden Regierungsbezirk vorgesehene Oberlandesgericht in Hamm seinen Sitz erhalten.

Die Durchführung dieser Verordnung ließ – für Arnsberg Gott sei Dank – vorerst jedoch auf sich warten. Die organisatorischen Vorbereitungen der Neuordnung nahmen viel Zeit in Anspruch. So konnte sich etwas entwikkeln, was für Arnsbergs Zukunft entscheidend war: der Abschluß des Staatsvertrages zwischen Preußen und Hessen – Darmstadt im Jahre 1816.

Der Kampf um den Regierungssitz

Hamm, seit 1666 mit der Grafschaft Mark brandenburgisch-preußische Stadt, bot 1815 alle Voraussetzungen für den Sitz der neu zu bildenden Regierung. Es zählte ca. 4.500 Einwohner und hatte als Sitz der preußischen Kriegs- und Domänenkammer seit 1787 eine Tradition als Provizial-Verwaltungsstadt für die Grafschaft Mark.

Hamm muß auch ein sauberes, ordentliches Städtchen gewesen sein. Das verdankte die Stadt seinem preußischen Garnisonkommandanten, dem Generalleutnant von Wolffersdorff, der offensichtlich in Überschreitung seiner militärischen Befugnisse auch für Ordnung im kommunalen Bereich sorgte. Als der später in der preußischen Verwaltung einflußreiche Staatsrat Gruner 1800 auf seiner »Wallfahrt zur Ruhe und Hoffnung« auch Hamm besuchte, gab er über Stadt und Bürger ein außergewöhnlich positives Urteil ab. Sein Urteil über Arnsberg, daß er auf derselben Reise kennenlernte, war vernichtend(sieheHerbold Bd. 1, Städtebauliche Entwicklung Arnsbergs von 1800 - 1850, Seite 14/15).

Auch Dortmund war zu dieser Zeit keine Konkurrenz für Hamm als Regierungssitz. Die alte Reichsstadt, ihres Umlandes beraubt, war 1815 ein verarmtes, verwahrlostes Landstädtchen mit ca. 4.000 Einwohnern.

Zwar war Dortmund unter der Franzosenherrschaft von 1808 bis 1813 Hauptstadt des Ruhrdepartements im Großherzogtum Berg, doch wog das nicht die preußische Verwaltungstradtion von Hamm auf.

Wer aber kannte in Berlin schon Arnsberg? Neben Gruner hatte 1797 ein Oberst C. V. von Knesebeck im Auftrage des preußischen Königs das Herzogtum Westfalen bereist und über Arnsberg einen Bericht abgegeben. »Die noch jetzt ziemlich wilde Gegend um die Stadt Arnsberg berechtigt zu der Vermutung, daß der Sitz des Feme- und Freigerichts vor Zeiten dort gewesen ist«. So ist es nicht verwunderlich, daß ein Staatsrat Ribbentrop, Chef der Hardenbergschen Staatskanzlei und Gegner des Regierungssitzes in Arnsberg, 1816 schreiben konnte: »Arnsberg soll . . . der Sitz der Regierung werden. Dann haben Sie für die Regierung ein Sibirien«.

Und dieser Eindruck düfte auch heute, 165 Jare nach jenem Ribbentrop, bei manchen unserer westlichen Landesbewohner bis in die Landesregierung nicht ganz ausgerottet sein. Für sie sind wir Sauerländer »die aus dem Wald«, mit denen man sich am besten über die Rübenernte unterhalten kann.

Der Durchbruch für Arnsberg

Von Vincke, ein für Wirtschafts- und Verkehrsförderung außergewöhnlich aufgeschlossener und verständnisvoller Verwaltungsbeamter, reiste gern und viel, um sich »vor Ort« von den Möglichkeiten und Notwendigkeiten selbst zu überzeugen.

Eine dieser Informationsreisen führte ihn im Oktober 1814 in die Grafschaft Mark. Die Rückreise trat er durch das damals noch hessische Herzogtum Westfalen an, das er, wie er hoffte, schonbald seinem Gouvernement würde zuschlagen können. Der Weg ging über Arnsberg, dessen Lage er »entzückend schön« fand. Wir wissen nicht, welche Straße er damals genommen hat. Er kam entweder über Hachen-Wennigloh oder

Seit Jahren bewährt

Nachträglich ohne Umbau in Alt- und Neubaufenster sowie Türen

DOPPELFENSTER

- Große Heizkostenersparnisse
- Kaum ein Beschlagen der Scheiben
- Weniger Straßenlärm in der Wohnung
- Wohlig warme Räume im Winter

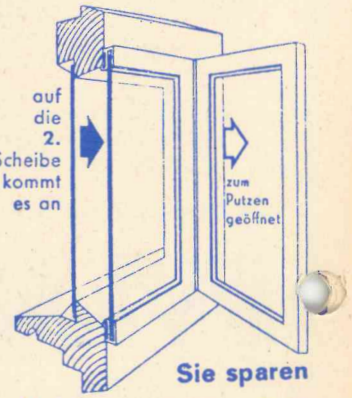

Sie sparen Heizkosten bis zu 30 %

auf eine Postkarte kleben oder in einen Umschlag stecken

Absender:

(Genaue Anschrift, ggf. auch Rufnummer)

☐ Senden Sie mir ein unverbindliches DUPLO-Doppelfenster Einführungsangebot

☐ Rufen Sie mich bitte am ..... um ..... Uhr an. Ruf: .....

☐ Ich bitte um Ihren Besuch am ..... in der Zeit von ..... bis ..... Uhr.

Zutreffendes bitte ankreuzen!

– mit Wärme- und Schalldämmwerten.

Anfertigung in jeder Art und Größe für Alt- und Neubauten

Firma

Henneböhl

Postfach 1190

Beringhauser Str. 2

5778 Meschede

Henneböhl

Herstellung und Vertrieb

Postfach 1190

Beringhauser Str. 2

5778 Meschede

. . . und wenn es eilig ist, Telefon:

02 91 / 63 44

CRUSE

... macht echte Markenkleidung preiswert!

Damen-Steppmäntel
Markenfabrikate in verschiedenen Formen nur
150,–

Herren Steppmäntel
längst gesteppt
Größen
46-54 · 25-27
94-102
150,–

Herren Stepp Parka
hochwertige Steppung mit vielen Extras
100,–

CRUSE-PREISPROGRAMM
Herren Stepp-Blouson
mit ausreißbaren Ärmeln
100,–



MACHEN SIE DEN PREISVERGLEICH

5760 Arnsberg 2 · Zur Feldmühle 21-23

Diese Woche »Langer Samstag« durchgehend bis 18 Uhr geöffnet!

Das sind die Jahres-Bestleistungen in der Wohnwelt Wortmann

... und die tollsten Sondereinkäufe, die wir je gemacht haben. Top-aktuelle Modelle – unglaublich preiswert! Da gibt's nur eins: Hinfahren und viel Geld sparen!

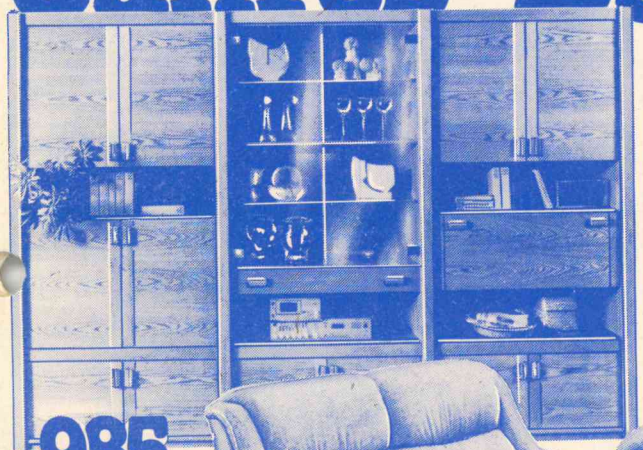

985.–

Mächtige Stollen-Wohnwand ganze 320 cm breit. Die Fronten Eiche furniert. Sagenhaft preiswert!

Attraktive Polstergruppe in dauerhaftem Velours-Bezug mit breiter Kederfassung, im Sitz und Rücken abgesteppt. Die anspruchsvolle Polsterung sorgt für besten Sitzkomfort. Bestehend aus 1 3-Sitzer-Sofa, 1 2-Sitzer-Sofa und 1 Sessel.



1658.–

Jogging-Radio für Batteriebetrieb. Ein Superspaß für junge Leute! Nur Einzelabgabe und nur solange Vorrat reicht.



34.–
Ohne Batterie

346.–

Couchtisch mit echten Kacheln
Markantes Gestell, Eiche furniert.
Ca. 137 x 77 cm.



Langer Samstag
Non-Stop-Verkauf
8.30-18 Uhr!

Wohnwelt Wortmann
5760 Arnsberg 1 / Hüsten, an der B 7, Telefon: 02932/4197

Fundgrube für Gelegenheiten in unserem Mitnahmemarkt
Große Teppich-Abteilung
Günstige Finanzierung durch unsere Hausbank
Großer Kundenparkplatz
Laufend Sonderangebote in allen Abteilungen

Das Neueste aus Uentrop!

Unter der Leitung von Elisabth Rath veranstaltete der Kapellengemeinderat erfolgreich eine »Tour de Möhne« mit dem Fahrrad. Uentrops Wetterhahn, verläßlich wie immer, bescherte den 18 Fahrtteilnehmern Sonnenschein und strahlend blauen Himmel. Mit sieben Jahren war die nimmermüde Dorothee Schmidt die jüngste Radlerin. Nachdem Elisabeth Rath auf dem elterlichen Hof alle großen und kleinen Radfahrer begrüßt hatte, führte die 60-km-Strecke über Oeventrop zum »Monte Latto«. Von da ging es nach Hirschberg, Warstein, Suttrop, Belecke, Niederbergheim zur Möhne (Südrandweg) und über Breitenbruch durch den Wald nach Uentrop zurück.

Als ausgezeichneter Wegführer und Begleiter erwies sich Karl Schrage und Gattin. Beide hatten die Strecke auch ausgesucht und empfohlen.

Dank der Gastfreundschaft von Paul Hachmann (Topp) bildete ein Grillnachmittag an Hachmanns Jagdhütte den Abschluß der Tour. Bei Bratwürstchen und Getränken kamen alle Fahrtteilnehmer wieder schnell zu Kräften. Eine gelungene Veranstaltung, war der allgemeine Tenor. Spontan wurde der Wunsch geäußert, eine weitere Fahrradtour zu unternehmen. Diesen Wunsch möchte der Kapellengemeinderat am 17. Oktober 1981 erfüllen. Treffpunkt ist wieder um 8.30 Uhr auf dem Hof Rath. Nähere Einzelheiten werden noch durch Aushänge bekanntgegeben.

Schützenfestbilder' 81

Bilder vom Schützenfest 1981 können ab sofort im Fotoshop Schulte, Alter Markt, 5760 Arnsberg 2, besichtigt und bestellt werden. Die bereits bestellten Bilder sind im gleichen Shop abzuholen.

Goldene Hochzeit

Das Fest der »Goldenen Hochzeit« feiern am 13. Oktober 1981 die Eheleute Josef (78) und Elisabeth (81) Schaminet geb. Lehmenkühler. Beide erfreuen sich guter Gesundheit.

Der Jubilar, in Freundeskreisen »Krause« genannt, interessiert sich noch sehr für das Zeitgeschehen und die Politik. Er selbst war vor der kommunalen Neugliederung viele Jahre Mitglied der Gemeindevertretung Uentrop. Als Wassermeister der damaligen Gemeinde erwarb er sich besondere Verdienste. Er sorgte stets für klares, sauberes, edles und billiges Naß. Beruflich war er einige Jahrzehnte als Betriebsschlosser bei der Feldmühle AG beschäftigt. Der Schützenverein Uentrop e.V., dem Josef Schaminet noch heute die Treue hält, ernannte ihn vor zwei Jahren zum Ehrenmitglied. Zusammen mit seiner Gattin feierte er bereits das goldene Königsjubiläum.

Die Jubilarin stammt aus Hirschberg und wohnte früher in der »Alten Schule« in Uentrop. Da dieses Gebäude inzwischen dem Bagger zum Opfer gefallen ist, hat der Schützenverein für das Jubelpaar zum Ehrentag ein Bild fertigen lassen, auf dem Uentrop noch mit der »Alten Schule« zu sehen ist.

Zur Schar der Gratulanten zählen zwei Kinder mit Ehegatten, fünf Enkelkinder und ein Urenkel.

Die ARNSBERGER POST schließt sich schon heute mit den besten Wünschen für den weiteren, gemeinsamen Lebensweg an. K. R.



Auf dem Bauernhof Rath trafen sich alle Teilnehmer der »Tour de Möhne«. Luftpumpen und Flickzeug waren die wichtigsten Requisieten die unterwegs auch benötigt wurden. (Foto: T. Rath)



Sechs I-Dötze aus Uentrop besuchen seit dem 8. September die Grundschule Dinschede. Stolz trugen Sie am ersten Schultag ihre prall gefüllten Schultüten heim. (Foto: K. Rappold)

Fleisch und Wurst von Martin Wirth

Rinderschmorbraten zart und abgehangen	1 kg	14,98
Gehacktes gemischt	1 kg	8,36
Ochsenbrust	1 kg	6,98
Leberwurst grob und fein zerkleinert	100 g	1,08
Salami »Mailänder Art«	100 g	2,88

Wir braten und grillen für Sie!

Fleischerei

5760 ARNSBERG 2 Clemens-August-Straße 37

RÖHRIG

Garten-Baumschule

Nutzen Sie die vorteilhafte

HERBSTPFLANZUNG

- Baumschulpflanzen »erdfrisch« in großer Auswahl
- Obst- und Beerenobst
- Winterharte Blütenstauden
- Blumenzwiebeln und viele Raritäten für Ihren Garten
- Gesteckartikel Trockenblumen, Schalen, Vasen, Kerzen, Schleifenband

Wir freuen uns auf Ihren Besuch

BdB GARTEN BAUMSCHULE

Arnsberg 2 · Altes Feld · Tel. (0 29 31) 32 01

Wir brauchen Platz für neue Kollektionen!

Restrollen:

weniger als zum halben Preis - greifen Sie zu !!!

3,95 x 4,00 m melierte Schlinge braun	140,– DM
5,10 x 4,00 m melierte Schlinge braun	180,– DM
3,65 x 4,00 m Dura – moderne Schlinge	200,– DM
4,10 x 4,00 m Besmer gemustert	220,– DM
3,45 x 4,00 m braune Schlinge	190,– DM
5,25 x 4,00 m Hoch-Tief Struktur	330,– DM
3,40 x 4,00 m Besmer gemustert (blau)	170,– DM
3,05 x 4,00 m Schlinge gemustert	200,– DM
5,00 x 4,00 m Schlingenware grün	140,– DM
3,25 x 4,00 m Schlinge gemustert	110,– DM
3,95 x 4,00 m Schlinge meliert	120,– DM
2,55 x 4,00 m Velours braun/beige	150,– DM
4,50 x 3,66 m Axminster	250,– DM
4,20 x 2,60 m bedruckte Schlinge	120,– DM
4,20 x 1,35 m bedruckte Schlinge	50,– DM
1,40 x 4,00 m Schurwolle Hoch-Tief	70,– DM

Viele weitere Qualitäten direkt von der Rolle.

Unsere Preise und unsere Auswahl werden Sie überzeugen!

Alfred
HACHMANN
Malermeister
Hohe Straße 19
576 Arnsberg 2-Oeventrop 02937/1723

Umstands-mieder

neu eingetroffen!

SANITÄTSHAUS
Guder

Miederwaren · Umstandsmoden
Gummistrümpfe · Leibbinden
Zulassg. aller Krankenkassen
5760 ARNSBERG 2 ·
Clem.-Aug.-Str. 35 · Tel. 1 07 60

---

wir feiern im Oktober Geburtstag

30 –Jahre–

1951 **1981**

Pluth Moden

Qualität ist bei uns Tradition,
modische Vielfalt die Attraktion
z. B. führen wir:

Yarell®
die junge Mode
für Strick und Coordinates



Schauen auch Sie mal bei uns herein,
denn es erwarten Sie nette Aufmerksamkeiten.

Pluth Moden
Arnsberg 2
Am Brücken-Center

Die Klostermauern in Rumbeck wirkten wie ein Magnet

Rumbeck. Wer das Pfarrfest auf dem idyllischen Gelände der alten Klosterkirche besuchte, mußte sich schon einen Ruck geben, um wieder nach Hause zu kommen. Es gab jedenfalls zahlreiche Besucher, die morgens nach dem Hochamt schon beim Frühschoppen waren und sich auch mittags auf dem Festplatz die Erbsensuppe gut schmecken ließen, die bei Otters Erna im Wurstkessel nach Mutters Art gekocht worden war. 250 Portionen gingen in einer knappen Stunde weg.

Außerdem gab's an Ottis Waffelstand viel zu tun. Bratwürstchen und Fritten fanden auch reißenden Absatz. Große und kleine Kinder übten sich im Torwandschießen. Unaufhörlich routierte die Malorgel. Sogar eine Zuckerkanone war im Einsatz, und die Verlosung einer Tombola mit 175 schönen Preisen brachte manche freudige Überraschung.

Draußen spielte die Rentnerband von Oeventrop so zünftig, daß einige Damen sogar ein Tänzchen wagten, und bunte Sonnenschirme beherrschten die Szene. Kenner und Genießer trafen sich im gemütlichen Weinstübchen. Für prima Stimmung sorgten hier nicht zuletzt Pater Netten und Karl Disse mit dem Akkordeon. Die Kinder vom TuS Rumbeck boten nachmittags vor einer großen Zuschauerkulisse anmutige Tänze. U. a. tanzten Schneewittchen und die sieben Zwerge auf dem grünen Rasen vor der St. Nikolauskirche. Ponnyreiten und Filmvorführungen waren weitere Attraktionen für die Jugend.

Und kaum jemand versäumte es, »Miezes Cafeteria« aufzusuchen; das bewirkte schon der betörende Duft von gutem Kaffee und leckerem Kuchen.

Der Reinerlös des Pfarrfamilienfestes ist für die Unterhaltung der Kirche bestimmt. E. Thüner



Fröhliche Runde im Weinstübchen, wo sich Kenner und Genießer trafen. Karl Disse mit dem Akkordeon sorgte für gute Stimmung.

Pfarrkirche mit Korsett

Einen ungewohnten Anblick bot die Pfarrkirche in Bruchhausen. Vorübergehend wurde ihrem Turm ein Gerüstkorsett angemessen, um dringend notwendige Reparaturarbeiten am Gesims durchführen zu können. Inzwischen ist der alte bekannte Zustand wieder hergestellt und die Unfallgefahr durch herabfallenden Putz bzw. Mauerwerk beseitigt. B.



MÖBEL Krause

Ihr leistungsstarker Partner beim Möbelkauf

Individuelle Raumgestaltung mit den besten Einrichtungssystemen:

Rolf Benz, Brinkmann, Gwinner, Hanhardt, Lüning, Nienaber, Omnia, Priel, Röhr, Siekaup, Veigel u. a.

Fachmännische Beratung,

Planung und Montage.

Niedrigste Preise für Markenmöbel.

Besuchen Sie uns unverbindlich. Wir nehmen uns Zeit für Sie.

5760 Arnsberg 2 · Am Bahnhof · Telefon 10709

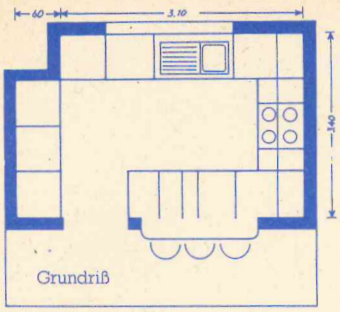

Color 32: der neue Trend

Der Trend heißt: Lichte, frische Farbstimmung und Freundlichkeit plus Gebrauchsnutzen. Zu Preisen, die den festen Boden unter den Füßen nicht verlieren. Das alles in einer Verarbeitung, die im Muster-ring-Test-Institut auf Biegen und Brechen geprüft wird.

Color 32 ist ein Küchenprogramm der klären Linien. Küchengerecht im Material, ausgereift im System, individuell zu planen.

Lassen Sie sich überraschen.

Wir haben Color 32
für Sie
in unserem Schaufenster
dekoriert.

Einrichtungshaus
EBERT
Clemens-August-Str. 62
5760 Arnsberg 2
Tel. 02931/12123

Das Glück braucht ein Zuhause – bauen wir's auf.

Je eher, desto besser: **30.9.** ist Wüstenrot-Tag.



Darum sollten Sie jetzt mit mir sprechen:
Marlies Matheja
Clemens-August-Str. 65
5760 Arnsberg 2
Tel. 02931/16592
Wüstenrot-Beratungsstelle
Hauptstr. 40, 5760 Arnsberg 1
Tel. 02932/21343
Ich besuche Sie auch gerne zu Hause.

wüstenrot

Die neuen Herbst- und Wintermodelle in Leder und Pelzvelours sind jetzt in großer Auwahl am Lager

basler Ledermoden

ARNSBERG
Zur Feldmühle 5
Telefon (0 29 31) 1 39 16
Am Brücken-Center

Besonders aktuell:
Ziegen- und Nappaledermäntel mit echtem Pelzfutter!

1961 20 JAHRE 1981
im Dienst unserer Kunden.

Teppichboden zu äußersten Sonderpreisen

Rustikaler Berber Schurwoll-Teppichboden, bisher a qm 64,00	jetzt	**48,00**
Schurschlinge gemustert, bisher 58,50	jetzt	**43,00**
Feinvelour 18 Farben, bisher a qm 58,40	jetzt	**43,00**
A.R.T. Druckschlinge antistatisch, bisher 31,40	jetzt	**22,50**

Berber-Brücken-Sonderangebote in vielen Größen:

40 x 60 statt 54,00	jetzt **44,00**	60 x 90 statt 118,-	jetzt **96,-**
70 x 140 statt 199,-	jetzt **168,-**	90 x 160 statt 297,-	jetzt **268,-**

Gardinenfachgeschäft
HERBERT MÜLLER
Arnsberg · Am Brückencenter

Die Liedertafel-LP ist da!!!

Beeindruckt von der Qualität der Darbietungen auf der LP »Weihnachten mit Günter Wewel«, die in Zusammenarbeit mit der Liedertafel und dem Kinder- und Jugendchor Arnsberg entstand, schrieb der bekannte Rundfunk-Journalist Gisbert Baltes (Moderator der WDR Sendung »So klingts in Westfalen«) an Günter Wewel:

Lieber Günter!

Ganz spontan muß ich Dir meine große Bewunderung für die gelungene Aufnahme »Weihnachten mit Günter Wewel« aussprechen. Mir ist's »eiskalt« über den Rücken gelaufen, so schön finde ich die Titel.

Ein Freund, der ebenfalls zuhörte, meinte: »Für mich ist der Herr Wewel ohnehin der beste Bassist, den ich kenne«.

Gerne verspreche ich Dir, daß wir in der Weihnachtssendung einige Titel spielen werden. Auch Toni Steingass möchte in der Vorweihnachtszeit von der Produktion Gebrauch machen, nachdem ich ihm heute beschrieben habe, wie gelungen das Werk geworden ist.

Kompliment aber auch für Gustav Biener (Orgel), den Kinder- und Jugendchor der Musikschule Arnsberg und für die »Liedertafel«. Mit der Platte könnt Ihr mit jeder anderen Weihnachts-LP konkurrieren.

Ich möchte mich schon jetzt im Namen vieler Hörer bei Euch bedanken.

Weinfest in Oeventrop

Am Samstag, dem 10. Oktober 1981, 19.30 Uhr findet in der Oeventroper Alten Schützenhalle das traditionelle Weinfest der Musikkapelle Oeventrop statt.

Für Stimmung und gute Unterhaltung sorgt, der den Oeventropern von der letzten Karnevalsfeier bestens bekannte Stimmungssänger Heiner Wienkamp, aus Warendorf.

Unter den weiblichen Gästen wird auch in diesem Jahr wieder eine Weinkönigin 1981 gewählt.

Als besondere Spezialität wird in diesem Jahr erstmals allen biergewohnten Gaumen, denen die Umstellung auf Wein nicht gelungen ist, Altbier vom Faß (mit/ohne Schuß) angeboten.

Zu einem gemütlichen und geselligen Abend lädt die Musikkapelle Oeventrop jedermann sehr herzlich ein.

Psychologe Nik. B. Enkelmann wieder in Arnsberg

Themen seines Seminarabends am Freitag, dem 6. 11. 1981, 19.00 Uhr im Saal des Hotels »Goldener Stern«, Arnsberg 2, Alter Markt, sind:

1. Mit weniger Arbeit mehr Erfolg,
2. Planungstechnik,
3. Überwindung von Hemmungen,
4. Die Kraft des Unterbewußtseins,
5. Praxis der Autosuggestion.

Die Abteilung Bildung der DAG-Ortsgruppe Arnsberg und der Kneipp-Verein Arnsberg e. V. haben den Psychologen zu dieser Sonderveranstaltung eingeladen. Vor zehn Jahren hat Nik. B. Enkelmann in Arnsberg seine erste Erfolgsbroschüre zur Persönlichkeitsbildung herausgegeben. Südwestfalen war damals Schwerpunkt seines Wirkens. In 72 Seminaren und Vortragsabenden mit rund 3.000 Teilnehmern hat er hier seinen Hörern mit theoretischen Erläuterungen und praktischen Übungen gezeigt, wie die eigenen Kräfte für ein gesünderes Leben und dem beruflichen Erfolg nutzbar gemacht werden können.

Inzwischen ist er ein gefragter Erfolgspsychologe auf Bundesebene und hat ein eigenes Institut für Persönlichkeitsbildung in Königstein/Taunus. – Der Seminarabend ist für alle Interessenten offen. Die Teilnehmergebühr beträgt 7,- DM. Anmeldungen – schriftlich oder telefonisch – bei Herrn Karl Liekweg, Am Stötchen 18, 5760 Arnsberg 2, Telefon (02931) 6848.

Deutsche Angestellten Gewerkschaft Ortsgruppe Arnsberg

Im Rahmen unserer Invormationsveranstaltungen mit Persönlichkeiten des öffentlichen Lebens und der Wirtschaft, spricht am Donnerstag, dem 15. Oktober 1981, 16.30 Uhr, in der Gaststätte »Zur Börse«, Arnsberg 2, Alter Markt, Herr Oberkreisdirektor Dr. Adalbert Müllmann, Meschede, über das Thema »Strukturprobleme des Hochsauerlandkreises«. Unsere Mitglieder und interessierte Gäste sind herzlich eingeladen.

Tigerboy
der Schuh, der Spuren hinterläßt.
Ein Modell – speziell für lose Einlagen.
Tuf
Schuhhaus Linn
Oeventrop · Kirchstraße 35

europa foto
Farbfoto-Service:
FARB-BILDER
9 x 13 cm
nur -.39
europa foto
Europas große Leistungsgemeinschaft. Über 1100 Fotofachgeschäfte in 850 Städten. Wir gehören dazu.
in Spitzenqualität.
Schnell und preiswert!
Natürlich vom Fachgeschäft
... deshalb Ihre Filme zu uns.
Kleinsorge
FOTO-LABOR-STUDIO
ALT-ARNSBERG
Gutenbergplatz

GASTHOF DICKE
war in Oeventrop früher ein Begriff.
So soll's auch wieder werden.
Gepflegte Getränke und gutbürgerliche Küche.
Warsteiner Pilsener
EINE KÖNIGIN UNTER DEN BIEREN
Nach fünfeinhalbjähriger Tätigkeit im Gasthof Stemann haben wir den
»Alten Gasthof Dicke«
übernommen.
Wir freuen uns auf Ihren Besuch.
Familie Karl-Heinz Dodenhöft
Glösinger Straße 1-3 Telefon 459 (02937)

WINTER 81/82:
JETZT RUHRKOHLE KAUFEN!
Warten Sie nicht, bis die Kälte kommt – kommen Sie ihr zuvor.
RUHRKOHLE SERVICE
Heizwert ist mehr wert
Ihr Ruhrkohle-Service-Händler
Josef Sauerwald
5760 ARNSBERG 2
Grafenstraße 28-29
Tel. (0 29 31) 1 02 65

Wenn Sie demnächst zum TÜV müssen...
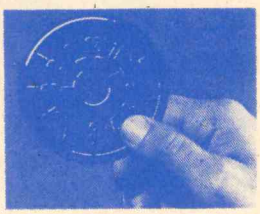
... dann können Sie auch am 5. Oktober 1981 zu uns kommen!
Weitere Termine nach Vereinbarung.
herbert koch
5760 Arnsberg 2-Oeventrop
Im Neyl 30 · Tel. 0 29 37/64 73

DESIGNO EINRICHTUNGEN
Sie möchten mehr aus Ihrer Wohnung machen? Kein Problem! Besuchen Sie unsere Designo-Ausstellung, dann wissen Sie, wie schön man heute wohnen kann.
MÖBEL SCHRÖER
an der B7 am Bahnhof
Meschede – Freienohl



EINLADUNG

Am 3. + 4. Oktober 1981 präsentieren wir Ihnen den

Argenta

PRÄSENTATION
bei Ihrem FIAT-Händler:

herbert koch

5760 Arnsberg 2-Oeventrop
Im Neyl 30 · Tel. 02937/6473

Waschmaschinen- + Fernsehen-Sofort-Kundendienst!
Anfahrtkosten 8,- DM
Telefon (02931) 14529

ELEKTRO BUSE
Schützensiepen 7

Achtung – Ausverkauf!
Eichene Schlafzimmer in allen Preislagen, Schränke aller Art, Schreibtische, Eßzimmertische, einfache Tische, Kleinmöbel, **zu stark herabgesetzten Preisen.**
WULF
Seißenschmidtstraße 6
Telefon (0 29 31) 1 06 46
5760 Arnsberg 2

Gebr. Kühlschrank und Kochplatte
(ein- oder zweiflammig) zu kaufen gesucht.
Tel. (02937) 6513 + 415


Warm gestiefelt mit
Tigerboy
von TUF.
Dem Schuh, der Spuren hinterläßt.

Schuhhaus Linn
Oeventrop · Kirchstraße 35

Einkellerungskartoffeln

der Sorten

Grata und Hansa

in bekannt bester Qualität
ab Waggon oder frei Haus
nur von

BÄUERLICHE BEZUGS- und ABSATZGENOSSEN-OEVENTROP eG
Widayweg – Tel. 0 29 37 / 261

HAUS- UND GARTENMARKT
Clemens-August-Straße 73
5760 ARNSBERG 2
Telefon 0 29 31 / 1 06 58

Unser Haus rollt für Sie den Teppich aus.

Wir bleiben mit den Preisen auf dem (Teppi ch)-boden der Tatsachen. Für unser Haus selbstverständlich - die hochwertige Qualität



Teppichboden „Rabat" camel
80 % Schurwolle, 20 % Acryl, feine Rustikalschlinge qm DM **28.20**

Teppichboden „Castor Berber"
70 % Schurwolle, 30 % Acryl, dichte Feinschlinge, ideal für den Wohnbereich qm DM **25.90**

Teppichboden „Star" (Sonderangebot)
melierte Schlingenware, Nadelfilz-Qualität, in mehreren Farben, jetzt besonders preiswert **qm nur DM 8.88**

Teppichboden „Diana"
mehrfarbig bedruckte Feinschlinge, in verschiedenen Farben, ideal für den Wohnbereich qm DM **10.95**

Teppichboden „Garant"
strapazierfähiger Belag für Treppen und Arbeitsbereich, in 3 verschied. Farben qm DM **17.90**

Teppichboden „Brüssel"
in mehreren wohnlichen Farben, für den Wohnbereich einfach ideal qm DM **13.90**

Novolan Randleistenmatten
120 mm stark, 60 cm breit, das Ideale für Ihre Dachisolierung. Nach DIN WZ 045 DM **10.95**

Rahmel & Partner, Köln 81 / S / 7b

moderner baumarkt
Alles, was der Bau bedarf.

Baumarkt
Landhandel
BP Mineralöle
Baustoffhandel

Ernst Noeke

Freienohler Straße 124 - 128, 5778 Meschede 3 - Freienohl, ☎ 02903/6651 - 54
Geschäftszeit: Mo. - Fr. 8.30 - 18 Uhr, Sa 8 - 13 Uhr, la. Sa. 8 - 17 Uhr

Pralles Programm beim Pfarrfest auf dem Schreppenberg

Arnsberg. An drei Tagen herrschte rund um die Hl.-Kreuz-Kirche reges Leben und fröhliches Treiben im Rahmen des Pfarrfamilienfestes. Den Auftakt gab es mit einem Schnadegang und einer zünftigen Grillparty, wobei der Orchesterverein musizierte.

Die vielen Helfer und Helferinnen hatten mit Pastor Hülster ein pralles Programm zusammengestellt, das der jüngeren wie auch der älteren Generation eine Menge Unterhaltung bot. In der Budenstadt am Fuße der Kirche tummelte sich vorwiegend die Jugend bei schönstem Septembersonnenschein.

Viel Spaß gab es u. a. beim »Internationalen Mäuse-Derby«, beim Erbsenschlagen und Luftballonknallen. Mit Pinsel und Farben umzugehen war auch für große und kleine Leute ein spezielles Vergnügen. Häuser aus Pappe wurden hübsch angestrichen, und in der Glasmalerei entstand manch originelles Kunstwerk.

Auch die zahlreichen Fußballfans kamen auf ihre Kosten. Auf dem Sportplatz Mariannhill trugen die Jugendmannschaften ein spannendes Match aus. Im Pokalspiel siegte die Vatertags-Mannschaft über die Kicker des Schreppenberger Schützenvereins mit 2 : 1 und gewann den Pokal zum drittenmal.

Interessierte Käufer drängten sich in dem reichbeschickten Basar, wo die kunstvollen Handarbeiten der fleißigen Seniorinnen und des Bastelkreises der Frauengemeinschaft feilgeboten wurden. Hier waren besonders kleine Teile für Kinder bis zum Preise von 5 DM gefragt. Die schönsten Kissen, warme Pullover, Spieltiere fanden auch bald ihre Liebhaber.

Das Schreppenberger Tambourcorps sorgte für Stimmung und abends spielten die »Kolibris« zum Tanz.

Nach dem musikalisch gestalteten Festhochamt durch den Kirchenchor und Männerchor 1880 gab's manch fröhliche Runde, und zum gemeinsamen Mittagstisch boten die »Chefköchinnen« Josefa Schäfers und Marianne Glaremin, mehrere Gerichte zur Auswahl an. An Indisch Huhn, Kasseler Rippspeer oder einer kräftigen Erbsensuppe konnte man sich genüßlich laben. Ein großes römisches Wagenrennen stand noch an. Es gab Kasperle-Theater, Planwagenfahrten und Aktivität an allen Buden sowie viel Spannung und Freude bei der Verlosung einer Tombola mit 4000 Gewinnen.

Bei Kaffee und Kuchen ließen sich Bei Kaffee und Kuchen ließen sich im großen Pfarrsaal über 250 Besucher von Frau »Mode« inspirieren. Die Firmen Cruse, Hutsalon Heue, Taschen-Renner und Schuh-Bömer präsentierten die neuen Herbst- und Winterkreationen.

Anita Ötter untermalte die große Schau mit dezenter Orgelmusik und Hans Block, der Chefdekorateur des Hauses Cruse erwies sich als charmanter Modekommentator.



Die Dame trägt eine Harlekin-Bluse zum chicen Rock mit Bolero, außerdem trägt sie einen flotten Mantel mit Waschbärbesatz und eine dazu passende Kopfbedeckung. Der Mantel ist Chinchilla-Kanin gefüttert.

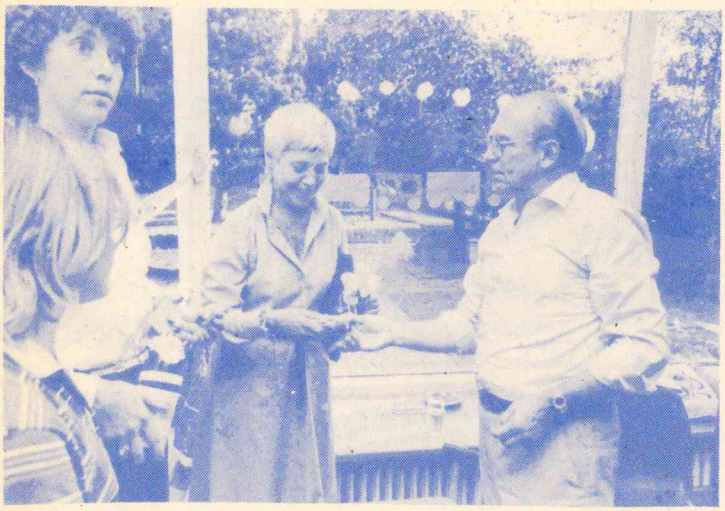

Oft gab's nur kleine Gewinne aber trotzdem war die Freude und Spannung immer groß bei der Tombola.

Telefonische Anzeigenannahme unter Telefon (0 29 37) 65 13

ARNSBERGER POST
Herausgeber: Annemarie Molitor, Oberglösinger Straße 55a und Ulrike Susewind, Oberglösinger Straße 48, beide in 5760 Arnsberg 2-Oeventrop.
Auflage: 16.000 verteilte Exemplare.
Erscheinungsweise: Die Arnsberger Post wird jeweils am Mittwoch/Donnerstag vor den Langen Samstagen an die Haushalte in Alt-Arnsberg, Breitenbruch, Bruchhausen, Freienohl, Niedereimer, Oeventrop, Olpe, Rumbeck, Uentrop, Wennigloh und Hüsten-Ost verteilt.
Satz: Fotosatz-Studio Franz-Josef Molitor, Oberglösinger Straße 55, 5760 Arnsberg 2 - Oeventrop, Telefon (02937) 6513.
Druck: Oeventroper Druckerei, Alte Ruhr, 5760 Arnsberg 2-Oeventrop, Telefon (02937) 228.
Telefonische Anzeigenannahme unter Telefon (02937) 6513 + 425.
Zur Zeit gilt die Anzeigenpreisliste Nr. 2 vom 1. August 1977.
Die Verwertung von Mitteilungen, Anzeigenlayouts etc. durch andere als die Herausgeber ist – auch auszugsweise – nur mit Genehmigung derselben zulässig.



Die 3 Bestseller

- **Neu: S-Prämiensparen**
  Neben den Zinsen erhalten Sie eine einmalige Prämie von 14% auf Ihre Spareinlage
- **Raten-Zuwachssparen**
  Steigende Zusatzzinsen für die gesamte Laufzeit.
- **PS – Sparen und Gewinnen**
  Sie können jeden Monat bis zu DM 10.000,– gewinnen.

Fragen Sie die Geldberater der

Sparkasse Arnsberg-Sundern

Die Handwerkerseite

Hier inserieren und empfehlen sich ausschließlich Handwerksbetriebe!

DAS HANDWERK – Deutschlands vielseitigster Wirtschaftsbereich

ALUMINIUM – FENSTER – TÜREN

Franz Klute, Freienohl, An der B 7, Telefon (02903/424)

AUGENOPTIKER

OPTIK-MARX Rumbecker Str. 16, Tel. (02931) 10267

Brillen Etzler Steinweg 10, Tel. (02931) 3179

AUTOLACKIEREREI

Karl-Heinz Arnold, Clemens-August-Straße 93, Tel. 10947

H. Hoevel, Eichholzstraße 20, Tel. (02931) 4011

BETTFEDERNREINIGUNG

Betten Masseck · Brückenplatz · Tel. (02931) 10221

DACH – WAND – UND ABDICHTUNG

Willy Hesse, Dammstraße 3–7, Tel. (02931) 4046

ELEKTROGERÄTE + ELEKTRO-INSTALLATION

Elektro B. Burmann, Inhaber F. J. Kölsch
Arnsberg 2, Wetterhofstraße 15/17, Tel. (02931) 10564

ELEKTRO-*Siebert* Königstraße 2, Tel. (02931) 3524

FOTOGRAFIE

Bruno Küper, Clemens-August-Straße 74, Tel. (2931) 10776
Industrie- und Werbefotografie, Amateurarbeiten

FRISEUR-SALON

Kurt Benfer jun., Clemens-August-Str. 12, (02931) 10672

HAUSGERÄTE – KUNDENDIENST

SIEMENS BRUNO KÖNIG
Constructa Bergstraße 19, 5760 Arnsberg 2, Tel. 3555

HÖRGERÄTE-AKUSTIKER

OPTIK-MARX Rumbecker Str. 16, Tel. (02931) 10267

INNENDEKORATION / GARDINEN-REINIGUNG

FETTE Raumausstatter – Fachbetrieb
Arnsberg 2, Alter Markt 11, Tel. (02931) 3038

H. Müller **5760 Arnsberg 2 · Tel. (02931) 12044**
Am Brücken-Center

KFZ-HANDEL / REPARATUR / ABSCHLEPPDIENST

DATSUN Gerhard Deubel, Oev., Glösinger Str., (02937) 6562

VW + AUDI, Auto-Düring, Grafenstraße 60, Tel. (02931) 12246

MERCEDES – VW + AUDI, H. Hoevel, Ruhrstr. 70-72, Tel. 4011-15

BMW-Vertragshändler und Abschleppdienst
Günter Trüller, Rumbecker Straße 44+47, Tel. (02931) 12021

Alfa Romeo Servive J. Toch, Hammerweide 24, Telefon 4129

Fotosatz-Studio F.-J. Molitor
Fotosatz aller Art · Reproduktion · Entwurf · Gestaltung
Herstellung von Nyloprint-Klischees · Drucksachen aller Art
5760 Arnsberg 2/Oeventrop · Oberglösinger Str. 55 · Tel. (02937) 6513

KÜRSCHNEREI

Pelzmoden REISS
Clemens-August-Str. 19, Tel. (02931) 10440

KLEMPNEREI / INSTALLATEURE

Josef Liesenfeld, Jägerstraße 46, Tel. (02931) 3514

Bruno Bause, Unterm Römberge 4, Arnsberg 2, Tel. 3748

MALERBETRIEBE

Paul Droste, Burgweg 11a, Arnsberg 2, (02931) 4396
Fassadenanstriche, Moderne Anstrich- und Tapezierarbeiten

Gerd Betten, Arnsb.-Oev., Dinscheder Str. 11, (02937) 315
Kunststoff-Fassadenanstriche, Malerarbeiten, PVC- u. Teppichverl.

MARKISEN-SONNENSCHUTZ

Herbert Müller, Am Brückencenter 3, Tel. (02931) 12044

MASSKONFEKTION VOM FACHMANN

Norbert Brüggemeier, City-Center, Tel. (02931) 10674

METALLBAU – STAHLBAU – SCHLOSSEREI

Huß & Knauer, 5760 Arnsberg 2, Apostelstraße 5, Tel. 3414

Potempa, 5760 Arnsberg 2, Hammerweide 25, Telefon 3718

METZGEREI / FLEISCHEREI

Bernh. Buchheister, Steinweg 4, Tel. (02931) 3655

RADIO / FERNSEHEN / PHONO

RADIO BUCHARDT Gutenbergplatz und Alter Markt, Tel. 10731

F.J. Hanses Oev., Tel. (02931) 6669
Glösinger Straße 98

radio-hensel Kirchstraße 27
Tel. (02937) 402 + 6333

radio karbe . . . mit dem 100%igen Kundendienst
5760 Arnsberg 2, Clem.-Aug.-Str. 13, Tel. 10490

Fernsehschnelldienst **MOMMERTZ** 5760 Arnsberg 2 · Tel. (02931) 4731
Apostelstraße 8

tele-dienst piwinski 5760 Arnsberg 2, Tel. 10277
Clemens-August-Straße 55

bild + tonstudio W. Schubert, Jägerstraße 23, Tel. 4633

SCHREINER

Josef Beleke, Clemens-August-Straße 69, Tel. 10515

SCHUHE / VERKAUF / REPARATUR / MASSANFERTIGUNG

Schuh-Linn: Orthopädie-Reparatur-Verkauf
Efeuweg 8 und Kirchstraße 35, Oeventrop, Tel. (02937) 6372
Lieferant aller Krankenkassen!

STEIN- UND BILDHAUER

Grabmale Max Hein, Hellefelder Str. 59a, Tel. 16459/15927

Grabmalgestaltung Reinhard Hilligsberg, Tel. (02931) 10824
Werkstatt und große Ausstellung, Clemens-August-Straße 72

UHRMACHER

UHREN ETZLER Steinweg 10, Tel. (02931) 3179

Hüsten. Sicher aber dürfte sein, daß es ein sonniger Spätherbsttag gewesen ist, der die der Stadt geschenkten Naturschönheiten und die den Berg krönenden Häuser im besten Licht erschienen ließ. Sicher hat er auch damals das von den Hessen fertiggestellte große Gebäude an seiner Straße gesehen.

Eine dieser Informationsreisen führte ihn im Oktober 1814 nach Dortmund. Am 25. des Monats brach er mit 12 weiteren Reitern nach Fröndenberg auf, um das in der Nähe gelegene ehemalige Kloster Scheda zu besichtigen, das nach Vinckes Vorstellungen zu einem Mustergut gestaltet werden sollte. Nach erfolgter Inspektion durchquerte die Kavalkade die nahe Ruhr und sie überschritt damit die Grenzen des hessisch-darmstädtischen Herzogtums Westfalen.

Als Freunde begrüßte Hubert Hahne 450 Gäste

Oeventroper Musik beim Kommers in Breitenbruch

Breitenbruch. Die St.-Hubertus-Schützenbruderschaft Breitenbruch, die kürzlich ihr 75jähriges Bestehen feiern konnte, hatte zum Schützenkommers eingeladen – als letzter Ausrichter in der Kette der neun Schützenvereinigungen im Alt-Arnsberger Raum.

Vorsitzender Hubert Hahne begrüßte im großen Festzelt die Arnsberger Bürgerschützengesellschaft, die Schützenvereine Schreppenberg und Uentrop, die Schützenbruderschaften St.-Hubertus-Muffrika, St.-Franziskus-Xaverius Wennigloh, St. Sebastianus Oeventrop, St. Stefanus Niedereimer sowie die Schützengesellschaft Rumbeck-Stadtbruch, die alle mit ihren Königspaaren und Hofstaat gekommen waren.

Über 450 Schützen mit ihren Damen fühlten sich in Breitenbruch sichtlich wohl. Mit seinen wackeren Helfern hatte der Vereinschef ein interessantes Programm vorbereitet. Bezogen auf die Tradition von Breitenbruch, wo alles seinen Ursprung im Holz hatte, waren die verschiedenen Wettbewerbspiele angelegt.

Zuerst mußten alle Hauptleute einen Nagel in einen Balken schlagen, symbolisch dafür, weil sie – wenn sie etwas sagen – meist den Nagel auf den Kopf treffen, was die Schützen aus dem Waldarbeiterdorf ihnen wahrlich nicht leicht gemacht hatten. Der Breitenbrucher Hauptmann gewann den »Goldenen Hammer« und einen guten Tropfen.

Auf nagelneuen Holzböckchen, mit Bogensägen Baumstämme so schnell wie möglich zu durchsägen, galt es dann für alle Könige und Königinnen. Überlegen siegten die Majestäten von Muffrika, Ronald Griebat und Brigitte Classing. Förster Gutsche von der Staatlichen Forstverwaltung staunte: »Leute, die so flink sägen können, könnten auch wir brauchen«.

Ein großer Blumenstrauß und ein Geschenkkarton mit Bier waren der Lohn.

Beim Halbelitertrinken der Fahnenträger war Uentrop's Fähnrich, Heinz-Josef Reichling, besonders schnell. Der Preis war ein Bierkrug als Erinnerung an den Schützenkommers 1981 in Breitenbruch, der nach dem gemeinsamen Lied: »Hoch auf dem gelben Wagen . . .« fröhlich und in Harmonie gefeiert wurde.

Die Oeventroper Musikanten spielten fleißig zum Tanz auf, den das Königspaar des gastgebenden Vereins, Dieter Schmitten und Brigitte Gerdsmeier, eröffneten. Im nächsten Jahr soll der Kommers in Rumbeck stattfinden.



Gar nicht so leicht erwieß sich das Nagelklopfen der Hauptleute aus dem der Hauptmann des Gastvereins, Heinz Kemper, schließlich als Sieger hervorging.

Im Bild Hauptmann Heinz Lohrmann aus Muffrika (links) und Vereinschef Hubert Hahne von den Breitenbrucher Schützen, der als Holzspezialist die Nagelaktion überwachte.

PFITZNER FACHSPORT

Die Macher*

Wir sind die Macher,
weil wir nicht nur verkaufen,
sondern auch Reparatur und
Service machen.
Und zwar erstklassig!
Wenn Sie also etwas zu machen
haben oder nicht wissen,
was Sie machen sollen,
dann kommen Sie einfach zu uns.
Den Service-Machern.

Zur Zeit machen wir einen
besonders günstigen
Ski-Voll-Service für nur 28,- DM.
(Belag ausbessern und schleifen, Kanten
schleifen und Heißwachsen)

***) Ab sofort sind die Macher von
Pfitzner Fachsport auch in Sundern!**

Hüsten · Möthe 4 – Sundern · Hauptstraße 46

DATSUN
Gerhard Deubel
KFZ.-MEISTERBETRIEB
Kfz.-Spezialwerkstatt
für Auto-Elektrik, Motor-Diagnose, -Einstellung, -Leistungsmessung
Bei allen Problemen rund ums Auto gleich zur
FACHWERKSTATT
OEVENTROP, Glösinger Str. 84-86, Telefon 65 62

med. Fußpflege
Hans-Dieter Degen
5760 Arnsberg 2 · Alter Markt 32
Geschäftszeiten:
Mo, Di, Do u. Fr. 8.30-12.30 u. 14.00-18.00 Uhr
samstags 8.30-12.30 Uhr
mittwochs geschlossen
Termine nach Vereinbarung
Tel. (02931) 4455 Privat: (02931) 16650



Qualität + Mode
... gut und preiswert

BOSS

JANSEN

Carlton Club

Fachgeschäft für Herren- + Damen-Oberbekleidung

Fachgeschäft für Umstandsmoden

Heinzelmann

JANSEN

dolores

Herren- und Damen-Moden
JANSEN

Arnsberg 2
Brückencenter

Das große Möbelhaus an Rhein und Ruhr

Arnsberg 2 Widayweg 4



Achtung!

Jeden Sonntag:
Freie Möbelschau
mit Probewohnen
von 13.00 - 18.00 Uhr

Am ersten Samstag im Monat ist FAMILIENEINKAUFSTAG unser Haus ist für Sie bis 18.00 Uhr geöffnet.

Wim Thoelke kommt am 10.Okt. um 11 Uhr

LIVE

Das Europa-Möbel
JOKER-SPIEL
mit Wim Thoelke
2 Std. voller Unterhalt.

Nicht vergessen
10.Oktober
16.00 Uhr

MÖBEL TIGGELBECK

EUROPA MÖBEL

ESSEN, Viehofer Str. 62
Schützenbahn 39
Schützenbahn 11

VELBERT: Oststr. 15

HOLZWICKEDE: Wilhelmstr. 6
Abfahrt B 1

HAGEN: Bahnhofstr. 29

Iserlohn: Im Flake-Center

ARNSBERG 2/ OEVENTROP Widayweg 4

STADTLOHN: Eschstr. 101

REES/ Niederrhein

Neuwied: Friedrich-Rech-Str.

Das große Möbelhaus an Rhein und Ruhr

Quadrille in der Schützenhalle Bruchhausen

Bruchhausen. Eingeladen hatte als Veranstalter die Stadt Arnsberg, die in ihren Ortsteilen regelmäßige Altentage durchführt. Mindestens 150 ältere Mitbürger aus dem Entendorf waren dieser Einladung zum »Altentag« in der Schützenhalle Bruchhausen am 4. September gerne gefolgt.
Organisiert hatte alles, wie in jedem Jahr, der örtliche Vereinsring. Heinz Josef Molitor, in diesem Jahre Vereinsringsvorsitzender, konnte mit dem Ablauf der Veranstaltung höchst zufrieden sein. Da ältere Leute pünktliche Leute sind, stieg man um 15.30 Uhr voll ins Programm ein. Daß Langeweile erst gar nicht aufkommen konnte, dafür sorgten mit Erfolg Frau Held und Antonius Wendel, unterstützt durch eine Akkordeonspielerin. »Heinrich hol die Rente ab« intonierte die Musik, als Amanda Dransfeld und Heinrich Henke als älteste Anwesenden geehrt wurden. Die Stadt hatte in ihrer fast leeren Kasse wohl doch noch einen Bodensatz gefunden, so daß Speis und Trank gereicht werden konnten. Als Bedienungspersonal fungierten Mitglieder der örtlichen Parteien. Ortsvorsteher Ludwig Hessenkemper überbrachte die Grüße der Stadt Arnsberg.
Das Programm ließ aber auch Zeit zur Unterhaltung mit dem Nachbarn, manche alte Geschichte wurde aufgefrischt und manches Döneken erzählt.
Der Männergesangverein Eintracht ließ es sich in seinem Jubiläumsjahr nicht nehmen, mit einem Ständchen die älteren Bruchhauser Mitbürger zu erfreuen.
Auch der Bruchhauser Musikverein trug gekonnt zum Gelingen der Veranstaltung bei. Nach seinen Tönen wurde das Tanzbein geschwungen und der Ententanz stand hoch im Kurs. Höhepunkt des Tanzes war wohl unbestritten die Quadrille. In zwei Kreisen zeigten die Tänzerinnen und Tänzer ihr Können. Ferdinand Meinschäfer, immerhin 80 Jahre, stellte unter Beweis, daß Tanzen jung erhält!
Um 21.30 Uhr verließen erst die letzten Gäste den Saal – ein Zeichen dafür, daß diese Veranstaltung gut angekommen ist. B.

Vereinsring tagt

Am Samstag, 24. Oktober 1981, tagt der Vereinsring des Ortes Bruchhausen im Hotel zur Post. Auf der Tagesordnung stehen die Wahl des Vorsitzenden und die Festlegung der Termine für die Veranstaltungen des Vereinsrings und seiner angeschlossenen Vereine im Jahre 1982.
Die Uhrzeit für den Beginn wird noch mitgeteilt. Die Vereine werden schon jetzt gebeten, Vertreter zu dieser Tagung zu entsenden. B.

Freundschaftssingen

Einen weiteren Höhepunkt in seinem Jubiläumsjahr 1981 erlebte der Männergesangverein Eintracht Bruchhausen am 19. September mit dem Freundschaftssingen in der Schützenhalle. Vereinsvorsitzender Karl-Heinz Meyer konnte in der vollbesetzten Schützenhalle neben Zuhörern aus dem Ort Sängerinnen und Sänger von 11 teilnehmenden Chören begrüßen. Den Sängerkreis Arnsberg vertrat dessen Vorsitzender Helmut Haensel. Gerhard Winkelmann hatte mit seinen Helfern und mit Blumen aus den Gärten der Vereinsmitglieder der Halle einen spätsommerlichen Blumenschmuck angedeihen lassen. Wohltuend wurde von den vortragenden Sängern und den Zuhörern empfunden, daß während der Liedvorträge äußerste Aufmerksamkeit im Saale herrschte. Belohnt wurde diese disziplinierte Verhalten mit gekonnt dargebotenen Liedern der teilnehmenden Chöre MGV Harmonie Müschede, Männerchor Sanssouci Holzen, Quartettverein Neheim, MGV Cäcilia Echthausen, Männerchor VEW Arnsberg, MGV Sangesfreunde Stemel, Männerchor 1874 Balve, Frauensingkreis Arnsberg, Männerchor Westfalia 1873 Neheim, Mädchen- und Frauenchor Emsdetten und Kinderchor Musikschule Arnsberg.
Eine Wertung zu treffen über die besten Liedvorträge ist eigentlich nicht Sinn eines Freundschaftssingens, doch darf ohne Zweifel festgestellt werden, daß der Kinderchor der Musikschule Arnsberg unter Chordirektor Schüttler sich in die Herzen der Zuhörer gesungen hat. Herausragend bestimmt auch der Quartett-Verein Neheim und die Gäste aus Emsdetten. Insgesamt eine gelungene Veranstaltung!
Der Männergesangverein Eintracht bereitet sich mit seinem Chorleiter Josef Conredel jetzt auf das am 8. November in der Dorfkirche stattfindende Kirchenkonzert vor. Als Solisten wurden Günter Wewel und Rosemarie Hagemann gewonnen. Freunde der Chor- und Kirchenmusik merken sich diesen Termin bestimmt. B.

Herbstfest auf dem Schreppenberg

Der Schützenverein Schreppenberg lädt recht herzlich zu seinem diesjährigen Herbstfest am 10. und 11. Oktober ein.
Am Samstag, dem 10. Oktober beginnt um 15.00 Uhr das große Kinderfest mit folgendem Programm:
15.00 Uhr:
Stationslauf » Rund um die Berbke« oder »Wir pfeifen auf das Wetter«
16.00 Uhr:
Wer wird Herbstkönig oder Herbstkönigin?
16.45 Uhr:
Zipp – Zapp
17.00 Uhr:
Wir singen dem König ein Lied
17.15 Uhr:
Dank an die Untertanen
17.30 Uhr:
Rabimmel – Rabammel
Um 20.00 Uhr steigt ein großer Herbstball in der Berbketalhalle mit einer Tombola und großen Überraschungen.
Es spielt die bekannte Tanzkapelle »Point of view«. Jeder 50. Besucher des Herbstballes erhält freien Eintritt! Alle anderen müssen leider 3,50 DM zahlen.
Der Sonntag beginnt mit einem zünftigen Frühschoppen, und ab 15.00 Uhr »Bunter Nachmittag für alt und jung«.
Die Bier- und Verkaufsstände sind ab Samstag, 15.00 Uhr und Sonntag ganztägig geöffnet.
An beiden Tagen werden Autoaufkleber des Schützenvereins verkauft und Bestellungen für Frottee-Handtücher, T-Shirts und Clubbecher mit Vereinsemblem entgegengenommen.
Ihr kommt doch alle zur Berbketalhalle, oder?
Euer Schützenverein Schreppenberg. VOHA

WIKA-Wohnungsbau GmbH bietet an:

Nur noch 2 Wohneinheiten in unserem Bauobjekt in Alt-Arnsberg, Rumbecker Höhe frei.

Anfang 1982 bezugsfertig!!!

Mehrere Baugrundstücke in Oeventrop zu verkaufen: Größe: 400 – 600 qm.

Auskunft und Beratung durch:
Architekturbüro Artur Wind
Arnsberg 2-Oeventrop · Alte Ruhr 1 · Telefon 02937/6911

GARANT SCHUH-FENSTER



Club-Stil. Obermaterial und Laufsohle: Echt Leder.
109,–

SCHUHHAUS PROHASKA
Brückenplatz
+
Gutenbergplatz

Einkellerungskartoffeln

(Sorten Hansa und Grata)

aus der hiesigen Gegend
sowie Düngekalk, Torf in Ballen und
Kleinpackungen für Grababdeckungen liefert

Brennstoffhandel

FRANZ BAUERDICK

Kirchstraße 64 Telefon (0 29 37) 4 54

5760 Arnsberg 2 - Oeventrop

SPAR netto center

Oeventrop · Widayweg 4 · Telefon (02937) 395

IHR PARTNER
für
Qualität und Frische!

Ist Ihr Fahrzeug wintertauglich?

Reifen nur vom Fach-mann

Jetzt wird es langsam Zeit, auf Winterreifen umzurüsten.

Wir lagern Haftreifen führender Fabrikate sowie runderneuerte M + S und Haftreifen zu günstigen Preisen.

Felgen und Batterien für alle Fahrzeuge ständig lieferbar.

Fritz Kemper oHG

Kfz-Kennzeichen-Prägerei, Prälaturstraße 1
5760 ARNSBERG 2 - NIEDEREIMER
Dieselstraße 2
Telefon (0 29 31) 68 49 und 69 09

Die neuen Prospekte sind da!

REISEBÜRO LUIG

5760 ARNSBERG 1+2
Hauptstraße 37 ☎ 02932/29666
Steinweg 10 ☎ 02931/3320

NUR NECKERMANN+REISEN · ABC NUR-ABC-REISEN · OUG reisen

Am Samstag, 3. Oktober ist es so weit!

Nach vollständiger Renovierung und Erweiterung unserer Geschenkboutique zeigen wir auf über 100 qm

noch mehr **Geschenkideen**
noch mehr **Boutique-Lederwaren**
noch mehr **trend-mode**
noch mehr **Kunstgewerbe**

Fette 5760 Arnsberg 2 · Alter Markt 11
Telefon (02931) 3038

Erntedankfest

im Brücken-center



Bierausschank
der Dortmunder Actien-Brauerei
dab-Pils
0,2-l-Glas **-.50**

dab-Pils
Kasten mit
20 Flaschen á 0,5 l
ohne Pfand
11.98

Samstag, 3.10.,
Familien-Einkaufstag
bis 18.00 Uhr geöffnet.

Wurstspezialitäten aus dem Schwarzwald

Schwarzwälder-
Schinken
kernig und zart
100 g **1.99**

Landjäger
ideal zum Bier
100 g **1.49**

Hausmacher
Leberrolle
eine echte Spezialität
100 g **-.99**

Schwarzwälder-
Schwarzwurst
das müssen Sie probieren
100 g **-.89**

Sonderangebot
Gehacktes
halb und halb, aus Rind- u. Schweinefleisch
1 kg
7.98

Sonderangebot
Jägermeister
35 Vol.%
0,7-l-Flasche
12.98

Sonderangebot
Jacobs Krönung
filterfein gemahlen
500-g-Vac.-Paket
8.98

Weinprobe sonnengereifter Ungarnweine

1979er Oedenburger
Mädchentraube
spätgelesener Wein, duftig würzig
0,7-l-Flasche **3.98**

1979er Oedenburger
Grüner Veltliner
halbtrocken
1-l-Flasche **3.98**

1979er Oedenburger
Ausbruch Merlot
körperreicher samtiger Rotwein
0,7-l-Flasche **6.98**

Käse aus der Schweiz

Orig. Schweizer
vom Rad, 45% Fett i.Tr.
100 g **1.49**

Orig. Schweizer
Appenzeller
45% Fett i.Tr.
100 g **1.69**

Alle Angebote erhalten Sie auch in unserer Filiale Arnsberg, Ruhrstraße 7 - 9

Der zuverlässige Markt in Ihrer Nähe

Zeiler

Brückencenter
Zum Schützenhof 2

Nr. 9 32. Jahrgang 4./5. November 1981 An alle Haushaltungen!



ARNSBERGER POST

Kostenloses Anzeigenblatt für den Stadtteil Arnsberg 2, Hüsten-Ost, Bruchhausen sowie Freienohl und Olpe.

WEIHNACHTEN mit Günter Wewel

besinnliches Geschenk

Es gibt manche Langspielplatten, man zum Weihnachtsfest als Geschenk überreichen kann. Aber das sind öfter nur »Weihnachtsplatten« – im doppelten Sinne –, Weihnachtsplatten nach Bandaufnahmen aus Lagerbeständen, die man fix und fertig liegen hat, um sie bei Gelegenheit frisch aufgemacht als »völlig neue Produktion« schnell auf den Markt zu werfen: Kauft! Kauft!

Anders ist es bei der neuen Langspielplatte »Weihnachten mit Günter Wewel«, erarbeitet aus Ausdauer und Fleiß, ohne den üblichen Hintergrund eines perfektionierten Fabrikationsrahmens. Diese Schallplatte mit »unserm Dortmunder Künstler Günter Wewel aus Arnsberg«, mit unserem Männerchor Liedertafel Arnsberg und unserem Kinder- und Jugendchor der Arnsberger Musikschule, mit unserem Kirchenmusikdirektor Gustav Biener an der Orgel, alles unter Gesamtleitung unseres Chordirektors Gerd Schüttler, hat ihre besondere anerkennenswerte Entstehungsgeschichte.

Denn – so wie Rom nicht an einem Tage erbaut wurde – diesem Werk ging viel eigene echte und uneigennützige Vorbereitungsarbeit voraus: Proben, Proben, Proben, Woche für Woche bei der Liedertafel, Woche für Woche beim Jugendchor: Weihnachtslieder zu Pfingsten, Weihnachtslieder im Sommer . . .

Gut Ding will Weile haben! Gerd Schüttler – in den fünfziger Jahren selber Sängerknabe, zudem »mit Exclusiv-Bewährung als Solist« – bereicherte seine Chordirektor-Tätigkeit um dieses in intensiver Arbeit und Sorgfalt einstudierte Werk. Es sind 15 ausgewählte Titel, Weisen aus vier Jahrhunderten.

Unser seriöser Baß, Günter Wewel, seit fast 20 Jahren höchst erfolgreich an den Städtischen Bühnen Dortmund tätig, beliebter Gast vieler in- und ausländischer Bühnen, Rundfunkanstalten und Fernsehsendungen dominiert auch hier.

Mit der Erfahrung mehrerer bereits mit ihm herausgegebenen Langspielplatten manchen Genres gab er auch dieser in Arnsberg aufgenommenen Teldec-Telefunken-Decca-Produktion mit seinem Namen schon voraus Glanz und Publikumsgunst.

In der Freude des Musizierens umgeben ihn die geschulten Sänger der Liedertafel in klarer Phonetik vom Pianissimo bis zum grandiosen Gloria. Dazu erklingt aus Herz und Mund der nicht minder strahlenden



WAS ANDERE SELTEN ZEIGEN, IST AUCH EINE STARKE SEITE DES

FORD ESCORT.

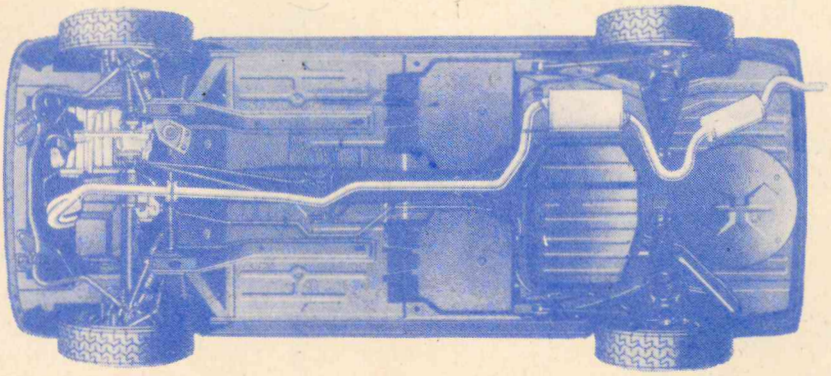

Andere zeigen meist nur eine Schokoladenseite. Und sprechen seitenweise über eine Ausstattung, die den Ford Escort natürlich auch auszeichnet. Wir können Ihnen hier den Ford Escort so vorstellen, wie ihn die Straße täglich sieht.

Mit leistungsstarken, aber wirtschaftlichen CVH-Motoren.* Mit dem zugkräftigen Frontantrieb. Mit der sicheren und komfortablen Einzelradaufhängung rundum. Mit dem Mehr-Phasen-Wertsicherungs-Programm gegen Korrosion, das auch dazu beiträgt, den Wert eines Ford Escort länger zu sichern.

*Beispiel: 1,1-l-Motor. Vergleichswerte nach DIN 70030 in l/100 km. Bei konstant 90 km/h 6,1 l, bei 120 km/h 8,0 l, im Stadtverkehr 9,0 l Normalbenzin.

Und mit einer neuen Auspuffanlage – übrigens für alle Ford-Pkw, deren Lebensdauer wesentlich verlängert wurde. Durch die Verwendung so hochwertiger Werkstoffe wie rostfreier Stahl und aluminiumbeschichtetes Stahlblech.

Ford Haupthändler

5760 ARNSBERG 2
Wintroper Weg 12
Ruf (02931) 12038

autohaus baum

Kinder des Jugendchores diszipliniert der Wandel vom zarten Hauch bis zum begeisternden Jubel himmlischer Heerscharen.

Voller Einfallsreichtum sind die herrlichen wirkungsvoll angepaßten Vor- und Zwischenspiele des Trägers der Orlando-di-Lasso-Medaille, Kirchenmusikdirektor Gustav Biener an der Orgel.

Seine mit herausragendem schöpferischen Können geschaffenen Liedsätze – in Folgestrophen zumeist erfrischend variierend – geben der Gesamtheit der musikalischen Feier die besondere Krönung, an der dann alle Mitwirkenden ihren Anteil haben.

Die Langspielplatte soll im Weihnachtsmonat auch im Fernsehen in der Drehscheibe und im »WWF-Club« vorgestellt werden. Außerdem sind mehrere Sendungen im Deutschlandfunk und bei anderen Sendern vorgesehen. Man kann sie längst – hübsch verpackt mit einer Darstellung Günter Wewels und des Jugendchores vor dem uralten Gemälde des Weihnachtsaltares der Stadtkapelle (Aufnahme Friedhelm Ackermann) – in einschlägigen Geschäften und auch bei den sangesfreudigen Liedertäflern erwerben und sich sogleich an der informativen Vorstellung aller Künstler (Rückseite der Platentasche) erfreuen: Gustav Biener, Gerd Schüttler, der »MGV Liedertafel«, der Kinder- und Jugendchor der Musikschule Arnsberg und – nicht zuletzt – Günter Wewel. Sie vermitteln insgesamt viel weihnachtlichen Glanz aus Arnsberg.

KLEMENS PRÖPPER

Tips für die Weihnachtspost

Die Post hat jetzt schon alle Vorbereitungen getroffen, um den weihnachtlichen Massenbetrieb meistern zu können. Die Brief-, Päckchen und Paketlawine kann jedoch nur dann bewältigt werden, wenn die Postkunden ihre Weihnachtssendungen rechtzeitig einliefern. Hier einige Tips für die Einlieferungstermine:

- Paket- und Briefsendungen des Land- und Seewegs nach außereuropäischen Ländern sollten – soweit noch nicht geschehen – **bald abgesandt** werden;
- SAL-Pakete, die es im Verkehr nach Australien, Brasilien, Hongkong, Indien, Indonesien, Japan, Kanada, Kenia, Namibia, Singapur, Südafrika, Tansania u. den USA gibt, **Anfang bis Mitte November** (Das SAL-Paket wird im Einlieferungs- und Bestimmungsland auf dem Landweg, aber zwischen diesen Ländern auf dem Luftweg befördert);
- Pakete und Päckchen nach europäischen Ländern **bis Anfang Dezember;**
- Luftpostpakete in entfernte Länder **bis Anfang Dezember;**
- Pakete (bis 20 kg) und Päckchen (bis 2 kg) in die DDR und nach Berlin (Ost) **bis 4. Dezember;**

Hier sind auch die »Hinweise für Geschenksendungen in die DDR und nach Berlin (Ost)« zu beachten. Diese Merkblätter sind bei allen Postämtern erhältlich.

- Pakete, Päckchen und Massendrucksachen innerhalb des Bundesgebietes und Berlin (West) **bis 11. Dezember;**
- Briefe und Postkarten nach benachbarten europäischen Ländern **bis 14. Dezember;**
- Luftpostbriefsendungen ins Ausland **bis 14. Dezember;**
- Briefe und Postkarten in die DDR und nach Berlin (Ost) **bis 14. Dezember;**
- Sendungen mit lebenden Tieren im Bereich der Deutschen Bundespost **bis 21. Dezember.** Nach Weihnachten gelten die üblichen Annahmetage.
- Briefe und Postkarten im Bereich der Deutschen Bundespost **bis 18. Dezember.**

Außerdem sollten die Postkunden noch folgende Hinweise beachten:

- Wurfsendungen können in der Zeit vom **15. bis 27. Dezember** nicht angenommen werden.
- Bitte, Pakete und Päckchen besonders gut verpacken. Für alle Postpakete nach dem Ausland müssen Zollinhaltserklärungen ausgefüllt werden. Wie viele man braucht und in welcher Sprache sie abgefaßt sein müssen, ist bei den Postämtern zu erfahren.
- Beim Versand von Päckchen und Paketen nach Polen ist zu beachten, daß Speiseöl nicht in Plastikflaschen, sondern in festen Blechkanistern, Fischkonserven u. Würstchen nicht in Aufreißdosen, sondern in Behältern ohne Aufreißvorrichtung versandt werden. Es ist eine ausreichend stabile Verpackung zu wählen. Hohlräume sind auszufüllen. Der Vermerk »Lebensmittel« in der Aufschrift erleichtert die Zollabfertigung in Polen.

Auskünfte über Geschenkpakete nach Bulgarien, Jugoslawien, Polen, Rumänien, Ungarn, der Tschechoslowakei und der Sowjetunion geben die Kreisverbände des Deutschen Roten Kreuzes in der Bundesrepublik Deutschland.

Die nächste »Arnsberger Post« erscheint am 25./ 26. November!

EINLADUNG
zu unserer
ORIENT
TEPPICH-SONDERSCHAU

Sonntag, 8.10.81
von 12 – 18 Uhr
freie Möbel- u. Teppichschau



vom 6. November
bis
12. November 81
im Rahmen unserer
traditionellen

Orient-Teppich-Ausstellung

Wir zeigen Ihnen diesmal Klassiker aus Persien, Afghanistan und der Türkei, aber auch indische und pakistanische Stücke.

Mittelpunkt der Ausstellung:
Alte persische Teppiche.

Zu einem unverbindlichen Besuch laden wir Sie herzlich ein.
Am »Langen Samstag« von 9.00 – 18.00 Uhr durchgehend geöffnet.

Einrichtungshaus
EBERT
Clemens-August-Str. 62
5760 Arnsberg 2
Tel. 02931/12123

Pelzmoden REISS

Pelze aus Meisterhand...

... solide Qualität, moderner Schnitt und beste Verarbeitung sind die Merkmale der Modelle aus unserem Hause.



Arnsberg 2 Clemens-August-Str. 19
Telefon (0 29 31) 1 04 40

MEPHISTO

ENERGIE SPAREN



RAGLERS

der echte Allround- und Leichtwanderschuh, für jede Jahreszeit. Mit der stoßabsorbierenden Zwischensohle = laufen wie auf einem dicken Teppich. Schaftabschluß und Mokassin gepolstert = keine Druckstellen. Aus bestem Leder gefertigt.

WIR SIND DAS ORIGINAL

Schuh Prange
Arnsberg 2 · Steinweg

Wir suchen im Raum Arnsberg-Sundern

Wohnungen
Zimmer und Appartements
Keine Kosten für Vermieter
»Wohnungsvermittlung
Gerd Rauch, Arnsberg, Steinweg 2
Tel. 0 29 31 / 3969 od. 4511 od. 7290

immer wenn ein Auto fehlt...

PKW · LKW · Möbelwagen

GUNKEL GUNKEL GUNKEL Autovermietung

Lkw-Mietwagen von 1 t bis 4,5 t Nutzlast, als Plan- und Kofferwagen,
Pkw, alle Klassen.

Arnsberg 2, Grimmestr. 72 · Sundern, Haupstr. 154

Arnsberg Sundern
6171 5333

Machen Sie mehr aus Ihrem Geld mit unseren lukrativen **Sondersparformen.**

NEU · NEU · NEU · NEU · NEU · NEU · NEU



S-Prämiensparen
Zu Ihren Zinsen erhalten Sie noch eine **besondere Prämie** auf Ihre Spareinlagen.

Raten-Zuwachssparen.
Neben den Zinsen gibt es jährlich **steigende Zusatzzinsen.**
Schnelle Verfügung mit Zusatzzinsen ist möglich.

PS-Sparen.
Mit dem PS-Spar-Spiel-Spaß haben Sie die Chance, 13 x im Jahr bis **10.000,– DM zu gewinnen.**

Fragen Sie unsere Geldberater in den Geschäftsstellen der

Sparkasse Arnsberg-Sundern

Arnsberger Bilderbuch

von KLEMENS PRÖPPER **(68)**

Die vielen Termine und die vielen Gedenktage des Monats November, der wettermäßig als der trübeste Monat des Jahres gilt, schwingen – wie alles im Leben – zwischen Freud und Leid mit fröhlichen Gedenktagen, ernsten Jahrestagen dahin.

Ehrenmal 50 Jahre

Am 1. November wird das kleine Ehrenmal neben dem Gesellenhaus Arnsberg (Ecke Hanstein/Reitschule) fünfzig Jahre alt. Es wurde am 1. 11. 1931 als Gedächtniskapellchen für die im ersten Weltkrieg Gefallenen des Kolpingvereins eingeweiht. Die eindrucksvolle Darstellung der schmerzhaften Muttergottes ist ein Werk des Münsterschen Kunstbildhauermeisters Bäumer. Im Kriege 1914-18 fielen 30 Gesellen »für's Vaterland«; davon gibt eine Tafel Kunde:

»Dieses Ehrenmal erstellte der kath Gesellenverein den im Weltkrieg gefallenen Brüdern.«

Nachfolgend sind die Namen der Gefallenen aufgeführt. Das schmiedeeisern handfest vergitterte Törchen trägt die Inschrift »PX – Unsern Brüdern«.

Ein paar Blümchen bilden den bescheidenen Schmuck der Gedächtnisstätte, die gleichermaßen nun auch das Gedenken für die mehr als 22 gefallenen und vermißten Kolpingsöhne des Krieges 1939-45 einschließt. Eine Gedenktafel hierfür fehlt noch. Sicherlich wird zum Heldengedenken im November manches Kerzlein still für sie flackern.

Kolpinghaus

Der Arnsberger Gesellenverein – heute die »Arnsberger Kolpingfamilie« als Besitzer des Gesellenhauses – wurde schon im November 1863 von keinem geringeren als dem verdienten Dichter des Kolpingliedes »Vater Kolping, lebe hoch . . . «, Kaplan Kaspar Berens, später Pfarrer und Dechant in Rumbeck, gegründet. Bekennerbischof Konrad Martin ernannte ihn mit Urkunde zum ersten Präses dieser aufstrebenden Handwerker-Vereinigung, die 1849 von dem damaligen Kaplan Adolf Kolping (1813-1865) in Köln ins Leben gerufen wurde, »um mitzuhelfen, die sozialen Mißstände ihrer Zeit zu lösen . . . « Die Ideen »Vater Kolpings«, z. B. mit Bildung die Gesellen zu befähigen, die . . . Verhältnisse besser zu meistern«, haben inzwischen weltweite Verbreitung gefunden. In 19 Ländern gibt es zur Zeit rund 3000; zwischen Oeventrop und Voßwinkel allein 19, sehr aktive »Kolpingsfamilien«.

In Arnsberg hatte der Gesellenverein schon 1864 das besondere Glück, von dem Mitglied des damaligen »Schutzvorstandes des Gesellenvereins«, Wilhelm Seißenschmidt, auf hoher Warte am Hanstein – weit ins Land hineinlugend – ein eigenes Heim zu erhalten, das sich nach Renovierung und geschicktem Ausbau durch die Gesellen prächtig darbot. Das Haus gehörte ehemals dem preußischen Geheimrat Koester, dessen Witwe Jeanette es im Jahre 1837 an den Bierbrauer Clemens Höynck veräußerte. Wenige Jahre später (1843) kaufte es »Justiz-Kommissar Wilhelm Seißenschmidt«.

Seißenschmidt

Er wurde vor 180 Jahren (24. 5. 1801) in Belecke geboren, besuchte die Lateinschule zu Rüthen und von 1813 bis 1818 das Gymnasium zu Arnsberg, um sich anschließend philosophischen, philologischen, historischen und juristischen Studien in Bonn und Heidelberg zu widmen. Anno 1824 wurde er Hofgerichts-Auscultator (Ermittler), 1826 Referendar und 1835 Assessor – war zwischenzeitlich aber von 1830 bis 1833 Hilfrichter in Menden. Mit Einführung der »revidierten Städteordnung« (1836) wurde der tüchtige Jurist zum Bürgermeister der Stadt Arnsberg gewählt. Nach Ablauf der Wahlperiode von 6 Jahren sah sich Seißenschmidt veranlaßt, »seine Entlassung aus der städt. Verwaltung zu nehmen, um sich wiederum der Justiz zu widmen. Fortan war er Rechtsanwalt und Notar, Mitglied und später Vorsitzneder des Ehrenrats der Rechtsanwälte, von 1842 bis 1866 Stadtverordneter bzw. Stadtverordneten-Vorsteher.

»Neben seinen amtlichen Geschäften widmete er seine Mußestunden vorzugsweise historischen Forschungen. »Über geschichtliche Zustände unserer Heimat war er sehr genau unterrichtet«.

»Neben seinen amtlichen Geschäften widmete er seine Mußestunden vorzugsweise historischen Forschungen.« Über geschichtliche Zustände unserer Heimat war er, als Mitgestalter des Vereins für Geschichte und Altertumskunde Westfalens sehr genau unterrichtet. »In letzter Beziehung hat er für die Geschichte unseres Herzogthums, namentlich für einzelne Partien der Markenverfassung, durch manche Aufsätze nicht unerhebliches geleistet . . er war eine kindlich offene, reine, biedere, treue und anspruchslose Seele. Sein freundschaftlicher Sinn, sein joviales Leben, seine Heiterkeit . . ., seine Gemeinnützigkeit und seine großartige Wohltätigkeit, die er bewies haben ihm viele Freunde erworben . . . «.

Solches Lob schrieb der »Nestor unter den Historikern Westfalens«, Johann Suibert Seibertz, als Seißenschmidt nach segensreicher Tätigkeit 1871 starb. Beide, Seibertz und Seißenschmidt, gehörten schon seit Jahr und Tag dem Kolpingverein als besondere Förderer und Vorstandsmitglieder an, so wie sie gleichzeitig auch lange im Kuratorium des damals neu gegründeten Marienhospitals, in Schul- und Kirchenvorständen und anderen der Gemeinschaft dienenden Gremien wirksam helfend und fördernd angehörten.

Schenkung

Die übereignung des Hauses am Hanstein an den Gesellenverein war eine besonders hochherzige Tat Seißenschmidts, der angesichts des Kulturkampfes vertraglich festlegte, daß bei etwaiger Auflösung des Gesellenvereines ein Kaufpreis zu zahlen sei und die Zinsen etc. zur Unterstützung armer Waisen insbesondere zur Erlernung eines Handwerks zu verwenden seien. Gleichzeitig aber wurde der Gesellenvereinsvorstand verpflichtet, alljährlich an seinem Namensfest (Wilhelm, 28. Mai oder innerhalb der Oktav) eine Recreation (Erfrischung), bestehend in Butterbroten, Bier, Zigarren p. p. zu bereiten«, wobei er abschließend vermerkt: »Ich wünsche zugleich, daß die Gesellen bei dieser jährlichen Festfeier meiner seligen [illegible] und meiner in Liebe eingedenk sein mögen«.

In später Erkenntnis der besonderen Verdienste des ehemaligen Arnsberger Bürgermeisters Seißenschmidt um die Wohlfahrt der Bürger, benannte die Stadt Arnsberg in

Ist das denn möglich ? ? ?

Sie haben die LP der Liedertafel

Weihnachten mit Günter Wewel

noch nicht???

Dann aber los!!!

Bei Nichtgefallen Geld zurück.

● Teppichboden-Reste ab qm 2.50 DM in verschiedenen Größen (solange Vorrat reicht)

● Tapeten-Restrollen pro Rolle ab 0.50 DM

● Aus der laufenden Kollektion jede Rolle 5.50 DM

● PVC in verschiedenen Farben und Mustern qm 9.95 DM

Fotorahmen in verschiedenen Größen zu günstigen Preisen.

WOSA- TAPETEN TEPPICHBÖDEN FARBEN · LACKE

GLASSCHLIMBACH

ARNSBERG 2 - Ruhrstraße 48–50

Quick Snack

BUCHHEISTERS IMBISS

Wir haben täglich »DAS ANGEBOT«

Im Brückencenter + Am Neumarkt

„Après Ski."
Frisches Veltins.



C. & A. Veltins Brauerei,
Grevenstein/Hochsauerland

VICTORIA

VERTRAUEN GEGEN VERTRAUEN.

Empfehle mich als Ihr
Versicherungsfachmann Paul Mura

Agentur der VICTORIA Versicherungs-Gesellschaften
5760 Arnsberg 2, Haarstraße 22, Tel. (0 29 31) 1 36 46

Bürozeit: 9.00 – 13.00 und 14.00 – 15.30 Uhr
samstags nach Vereinbarung

Versicherungen in guter Hand

DATSUN

Gerhard Deubel

KFZ.-MEISTERBETRIEB

Kfz.-Spezialwerkstatt

für Auto-Elektrik, Motor-Diagnose, -Einstellung, -Leistungsmessung

Bei allen Problemen rund ums Auto gleich zur
FACHWERKSTATT

OEVENTROP, Glösinger Str. 84-86, Telefon 65 62

Wir haben einen der modernsten

AUTOMATEN-SALONS

Spielen Sie mit in gemütlicher Atmosphäre.

CITY-SPIEL 2000

im Brücken-Center.

ÖFFNUNGSZEITEN : montags bis samstags von 9 bis 23 Uhr, sonntags von 10 bis 23 Uhr.
Jugendliche unter 18 Jahren haben keinen Zutritt!
Wir freuen uns auf Ihren Besuch!

Poolbillard · Flipper · Tv-Geräte · Geldspielautomaten

den dreißiger Jahren die heutige Seißenschmidtstraße (Verbindung zwischen Clemens-August- und Jahn-Straße) nach ihm, während schon 1922 je eine Straße ihren Namen nach Bürgermeister Löcke, 1926 nach BÜrgermeister Wulff und nach Seibertz erhielten.

Friedhof im November

Kaum 4 Monate nach dem Tode Seißenschmidts verstarb am 17. 11. 1871 auch sein großer Freund Johann Suitbert Seibertz, Kreisgerichtsrath a. D., Doktor beider Rechte und der Philosophie, Ritter des Adlerordens 3. Kl. mit Schleife sowie des Kronenordens 3. Klasse. Beide fanden auf dem Eichholzfriedhof ihre letzte Ruhestätte. Während die Gruft Seißenschmidt kein Grabmal (mehr?) aufweist, thront nebenan auf Seibertz Grab ein Obelisk mit einer auf dicken Büchern hockenden Eule als Sinnbild der Weisheit. – Das Terrain längs der Eichholzstraße (unterhalb der Hecke) war damals soeben vom Magistrat wieder für »erneute Benutzung« freigegeben und zu Erbbegräbnisstellen bestimmt. Die dafür an die Stadtskasse »zu zahlende Vergütung« betrug »Zwanzig Thaler für eine Erbbegräbnisstelle«, bei einer Breite von 5 Fuß sowie Tiefe und Länge von je 9 Fuß. Und »jeder Einwohner Arnsbergs und der Landgemeinden Uentrop und Breitenbruch« konnte eine oder mehrere . . . erwerben, wobei jedoch die Erbbegräbnisstellen den Gemeinden zu Eigentum verbleibt«.

Bemerkenswert ist die Ziffer 7 der damaligen neuen »Bedingungen über die Verleihung des erblichen Benutzungsrechtes von den auf dem Todtenhofe der Stadt Arnsberg zu Erbbegräbnissen reservierten Plätzen«. Sie lautet:

»7. Sollte in Folge Beschlusses der betheiligten Gemeinde der jetzige Begräbnisplatz als solcher aufgegeben werden, so erlischt das Recht des Erbbegräbnis-Berechtigten, dagegen muß ihm auf dem neu einzurichtenden Gottesacker eine gleiche große Fläche als er auf dem jetzigen besessen, zur Benutzung als Erbbegräbnis eingeräumt werden.«

Nach der vom Staate erfolgten einheitlichen Umstellung der Währung (1873) kostete eine Erbbegräbnisstelle anstatt 20 Thaler fortan (zunächst!) 60,- Mark. –

Gedenken

Die Zeit vergeht schnell, allzuschnell. Zehn Jahre sind es schon her (10.11.1971), seit Fritz Schumacher starb, »ältester und erfahrenster aller sauerländischen Journalisten . . . nie eruptiv im Schreiben, wie im Umgang mit Menschen, stets bereit, die Meinung auch des Andersdenkenden zu achten, der Typus eines lauteren Journalisten, dessen Lebensart ein seltenes Wissen um Maß und Ziel spiegelte, . . . der der Geschichte seiner Heimat nachspürte und die Zusammenhänge von Historie und Gegenwart transparent machte« (WR).

Vor 50 Jahren (1931) kam der gebürtige Hohenlimburger nach Arnsberg, um die Redaktion des Centrälers (Central-Volksblatt) in Arnsberg zu übernehmen. Nach Rückkehr aus dem Krieg ging er mit »eiserner Energie trotz schwerster Kriegsverletzungen« (WP) wieder an seinen Arbeitsplatz als einer der ersten Redakteure der Westfalenpost, die ihn als bescheidenen, zurückhaltenden unermüdlichen Mitarbeiter hervorhebt: »Die Liebe, mit der er »Kalendermann«, der scharfe Verstand und das Herz, mit denen er Journalist war, jederzeit bereit, auch hier und da noch einzuspringen, Arnsberger CDU-Kreisvorstand, im Sauerländer Heimatbund, beim Kreis Arnsberg, dem er Brükken zu den Bürgern baute« war beispielhaft. – Nun ist nur noch die Erinnerung an den liebenswerten Freund geblieben. Und manche andere Erinnerungen sind inzwischen urplötzlich wachgeworden, wenn wir selbst wach wurden, weil wieder ein guter Bekannter, ein guter Freund, ein liebes schlagendes Herz aufhörte, unter uns zu leben. – So überraschend kam oft die Schwelle, von der wir alle nicht wissen, wann und wie bald wir sie selbst überschreiten müssen. –

Schillernde Freude

Freud und Leid sind Nachbarn, die einander oft die Hand reichen und sich gegenseitig ermuntern, nicht immer nur himmelhoch jauchzend, aber auch nicht immer nur zu Tode betrübt zu sein. Der große Johannes Christoph Friedrich von Schiller sang in seiner großartigen Ode

»Freude heißt die starke Feder,
In der ewigen Natur.
Freude, Freude treibt die Räder,
In der großen Weltenuhr.«

Da Freude ein »hochgestimmter Gemütszustand« ist, Schiller aber am 10. 11. (1759) am schönen Nekkar geboren ist, hätten es sicherlich die Fastnachtsfreunde, die Karnevalisten, gerne gehabt, wenn Schiller an »Ihrem Tag«, am 11. 11. geboren wäre. Es hätte so gut ins Konzept gepaßt. Außerdem klingt der Name »Neckar« ebenso schön und fast gleich wie »Nektar«. Beide sind flüssig, beileibe aber nicht überflüssig. Beide vermitteln ja mehr oder weniger den besagten »hochgestimmten Gemütszustand«, der fröhliche Neckar und der berauschende Göttertrank Nektar, der es durchaus möglich macht, daß ein altes schönes Lied umgekrempelt wird:

»Bald gras' ich am Nektar,
bald gras' ich am Wein . . . «.

Gewiß ist es auch ein schöner Zufall, daß heuer in Arnsberg ein Prinz sein bunt gebändertes Zepter schwingt, der dem in aller Welt bekannten und berühmten »Nektar des Sauerlandes«, dem Bier, dient und huldigt: Prinz Hans, der fidele Landsberger (Hans Willmes von der Kegelgaststätte am Landsberger Hof). Aus Anlaß des närrischen Elften im Elften wird er mit Hilfe sei[ner] zünftigen Kinderprinzen-Fahn[en]trägers und seines wackeren Kinderprinzen – beide aus eigenem g[ro]ßfreundlichen Hause – seinen hu[l]rigen, honorigen Untertanen samt hochdotierten Ehrensenatoren den Prinzenorden des Jahres verleihen. Und die ehrwürdigen kurfürstlichen Größen an den Wänden des alten Rittersaales im Rathaus am Alten Markt, werden sich freuen, daß hier – im uralten Mutterhaus der Arnsberger Fastnacht – weitere verdienstvolle Häupter unserer Stadt die närrische Feuerwasser-Taufe als Ehrensenatoren empfangen. Und die Prinzessin von Arnsberg, die sorgende »Tollitude Bärbel«, wird sich am Glanz ihrer »drei eigenen strahlenden Männer, erfreuen. Und für alle, Prinzenfamilie, Ehrensenatoren, wirbelnde, schillernde große KLAKAG-Schar – mit Tanzgar[de], Präsidenten, Räten und Reden [gilt] »Wenn man sich heute freuen kann, soll man nicht warten bis morg[en]. Denn: Fröhlichkeit ist nicht a[lles] im Leben, aber ohne Fröhlichkeit ist alles nichts!« –

BERNHARD Grüne + Sohn oHG. BRENNSTOFFE · TRANSPORTE
Anmachholz Buchenholz · Kaminholz Torf
RUF 02931 10735

Wir sorgen für Wärme

BERNHARD Grüne + Sohn oHG. BRENNSTOFFE · TRANSPORTE
Heizöle
RUF 02931 10735

Hotel Menge
„an der Schlacht"
5760 Arnsberg 2 · Ruhrstraße 60 · Telefon 4044
Lassen Sie sich von unserer vorzüglichen Küche verwöhnen – dazu gepflegte Biere vom Faß.
Unsere Fremdenzimmer sind mit Dusche, WC, Zimmertelefon und schallisolierenden Fenstern ausgestattet.
Eine Atmosphäre wohltuender Gastlichkeit erwartet Sie!

SPAR netto center

Oeventrop · Widayweg 4 · Telefon (02937) 395

IHR PARTNER für Qualität und Frische!

Med. Fußpflege

Hans-Dieter Degen
5760 Arnsberg 2 · Alter Markt 32

Mitglied im ZFD

Geschäftszeiten:
Mo, Di, Do. und Fr. 8.30-12.30 Uhr und 14.00-18.00 Uhr
mittwochs geschlossen.
Termine nach Vereinbarung.

Telefon (02931) 4455 **Privat: (02931) 16650**

mainzer & heimann
bauträger

Komfort-Reihen-Eigenheime

Arnsberg 1-Bruchhausen
Terrassenweg

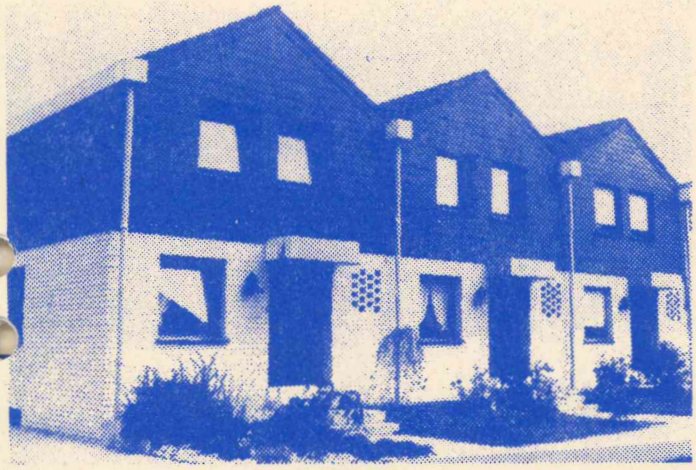

- ruhige Wohnlage
- Wohnfläche 110 qm
- gehobene Ausstattung
- schlüsselfertige Festpreise ab 298 000.- DM einschließlich Grundstück und Garage
- Kaufpreiszahlung nach Baubeginn und Baufortschritt (entspr. Makler- und Bauträgerverordnung)
- tragbare Belastung durch Lastenzuschüsse oder Aufwendungsdarlehen
- neu:
  degressive Abschreibung 5 % für 8 J. oder Abschreibung nach 7b EstG von 200 000.- DM

Wir würden Sie gern umfassend und unverbindlich beraten.
Rufen Sie uns bitte an und vereinbaren mit uns einen Termin.

Telefon (0 29 32) 3 38 29 + 3 56 94

mainzer & heimann, bauträger GmbH & Co. KG,
Lohmannstraße 28 + Ruggen 6, 5760 Arnsberg 1

Wir bieten Ihnen »Goldene Herbstangebote«

Teppichböden:

Eine Riesenauswahl von der einfachen Schlinge bis zur exklusiven Spitzenqualität. Wir legen allergrößten Wert auf geprüfte und bewährte Ware.

Aus unseren brandneuen Kollektionen empfehlen wir Ihnen:

z. B. Dessina ein toller, neuer Boden in 400 und 500 cm Breite
(empf. VK 59,80) bei uns nur netto **43,80**

z. B. Folklore ein neuer Renner in 400 und 500 cm Breite
(empf. VK 49,80) bei uns nur netto **37,80**

z. B. Pasto modern
ein bewährter Velours, geflammt in 400 und 500 cm Breite
(empf. VK 49,80) bei uns nur netto **37,80**

z. B. Romantika ein Velours in 18 Farben (595.000 Noppen pro qm)
(empf. VK 49,80) bei uns nur netto **41,80**

Von unseren Rollenständern empfehlen wir Ihnen:

z. B. Berber 100% reine Schurwolle, 400 cm breit netto **28,95**

z. B. Schlingenware für Ihre Treppe geeignet, 400 cm breit **21,80**

z. B. Schlingenware 400 cm breit netto **6,95**

und viele andere mehr.

PVC-Böden:

Ganz große Klasse ist unsere PVC-Abteilung, Breiten in 120 – 200 – 275 – 366 – 400 cm Breite stehen zu Ihrer Auswahl. Sonderangebote direkt von der Rolle.

Brücken:

z. B. Berber Brücken 70 x 140 cm, handgeknüpft, schwere Ware Stück nur **149,80**

z. B. reine Schurwoll Brücken 70 x 140 cm Stück nur **97,80**

z. B. Handweb Brücken reine Wolle, 70 x 140 cm Stück nur **89,50**

Eine große Auswahl steht zu Ihrer Verfügung, Sie werden überrascht sein.

Alfred HACHMANN
Malermeister
Hohe Straße 19
576 Arnsberg 2-Oeventrop 02937/1723

Bankservice · Bastelartikel
Drogerie · Eisenwaren
Feinkost · Fernsehen
Handarbeit · Herrenausstatter

Die CITY lädt z

110 JAHRE

Schwartekopp

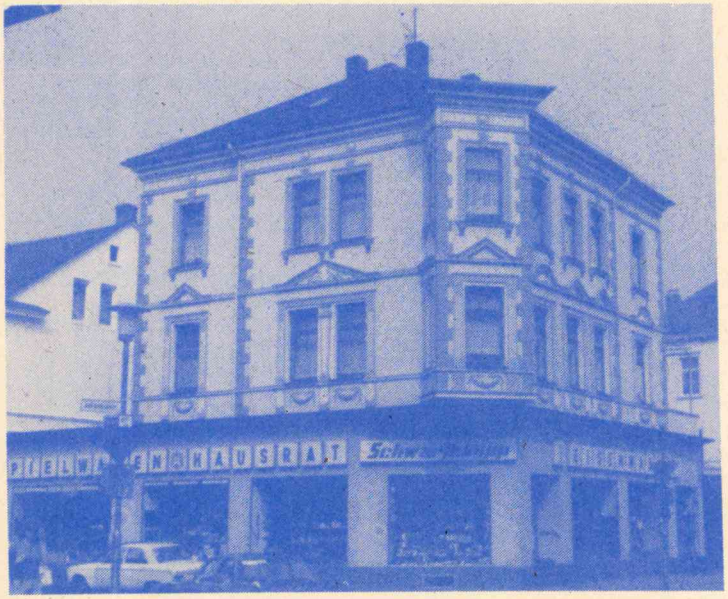

Ihr Fachgeschäft in

Eisenwaren
Hausrat
Spielwaren

mit dem guten Kundendienst

Im Zentrum von Arnsberg 2 **Tel. (02931) 10333**



KA-BE

Offene KAMINE aus Fertigbauteilen.

MODERNE BAUELEMENTE
PESCH
ARNSBERG 2 Zur Feldmühle 12 (0 29 31) 1 64 66

EINBAU
LIEFERUNG
WERKSHÄNDLER

Tanken Sie Sonne und Wohlbefinden in der

Sonnenfarm

mit der gemütlichen Atmosphäre!
Telefon (0 29 31) 1 49 02
oder 1 07 92
Ringstraße 70-7
5760 Arnsberg

Im Hause: ELEKTRO-RIESE

Fachkundige Beratung und Verkauf von Sonnenliegen und Sonnenflutern.

. . . wenn Sie gut bedient sein wollen . . .



DYALLE COIFFEUR DIVISION

Aufregend lebendiges Haar
pH Softline

Correctiv-Haarpflege. Exclusiv beim Friseur.

Ihr Damen- und Herren-Salon
city-frisör wagner

»City-Center« · 5760 Arnsberg 2 · Rumbecker Straße 4
Telefon (02931) 15655

Herrenausstatter
N. Brüggemeier

FÜR MÄNNERMODE
EIN BEGRIFF

Telefon (02931) 10674

um Einkauf ein!

Innendekoration · Jeans Shop
Frisiersalon · Boutique
Schmuck · Schuhe
Sanitäranlagen · Malerbedarf

Ist Ihr Fahrzeug wintertauglich?

Reifen nur vom Fachmann

Jetzt wird es langsam Zeit, auf Winterreifen umzurüsten.

Wir lagern Haftreifen führender Fabrikate sowie runderneuerte M + S und Haftreifen zu günstigen Preisen.

Felgen und Batterien für alle Fahrzeuge ständig lieferbar.

Fritz Kemper oHG
Kfz-Kennzeichen-Prägerei, Prälaturstraße 1
5760 ARNSBERG 2 - NIEDEREIMER
Dieselstraße 2
Telefon (0 29 31) 68 49 und 69 09

Haben Sie Hautprobleme?
Kosmetische Beratung und Behandlung finden Sie in Ihrem Kosmetiksalon

Parfümerie — Kosmetik
MECHTHILD Humpert
5760 ARNSBERG 2
Brückenplatz 1a · Fernruf 1 07 86

Polstermöbel-Reparaturen

- Matratzen
- Betten
- Teppichboden

Klaus König
5760 Arnsberg 2 · Rumbecker Str. 7 · Tel. 02931-15405

FÜR INDIVIDUELLE BEDIENUNG:

Friseursalon
Edeltraud Schoeppe
Rumbeck, Stahls Weg 1
Voranmeldung erbeten unter Telefon (02931) 15358

Handarbeits Stube
Ingrid Kannengießer
5760 ARNSBERG 2
Brückenplatz 16
Telefon (0 29 31) 1 46 22

Schon da:
Weihnachtsdecken –
und wie immer:
die preiswerte Wolle!

Orgelspielen macht Spaß!



Mit einer **YAMAHA** ELECTONE ORGEL wird es zu einem ausgesprochenen Vergnügen.
Probespielen überzeugt!

Jetzt beim Yamaha Fachhändler:

Musik Kecka
5760 Arnsberg 2,
Vinckestraße 31
Tel. 0 29 31 / 10 10 1

Unsere **Bastelabteilung** bietet:
Jutegarne für Macramee – Holzperlen – Bastelfilz –

TEPPICHBODEN — VIELE SONDERANGEBOTE

BERBER - ORIENTBRÜCKEN
GARDINENFACHGESCHÄFT
HERBERT MÜLLER
Arnsberg 2 – Am Brücken-Center

INDIVIDUELLE BEDIENUNG in
Ina's Friseursalon
Ich bitte freundlichst um Voranmeldung
Ingrid Rading
Von-Bernuth-Straße 86
5760 ARNSBERG 2 · Tel. (02931) 10402

TAPETEN · BODENBELÄGE · FARBEN

Strukturtapeten	Teppichböden	Anstrichfarben
Textiltapeten	Kunststoffböden	Mal- u. Bastelfarben
Grastapeten	Naturfaserbeläge	Auto-Lack-Spray
Korktapeten	Teppiche + Brücken	Pinsel + Werkzeuge

TAPETEN · BODEN-BELÄGE · FARBEN
HELLMICH

ARNSBERG 2 · Clemens-August-Str. 60, Tel. 12327

Auf der Bergwiese tut sich was

Bruchhausen. Mit dem Ausblick auf eine idyllische Wiese, auf der vor kurzer Zeit noch mitten im Ort die Kühe grasten, ist es ein für allemal vorbei.

Ein Bagger frißt sich durchs Gelände und zieht Gräben für die Kanalisation. Eine Baustraße verbindet bereits den Rüggen mit dem Westring. In den nächsten Jahren werden auf der Bergwiese Häuser mit Wohnraum für ca. 150 Familien entstehen. Reihenhäuser, Atriumhäuser und Gartenhofhäuser.

Neben Einfamilienhäusern sollen auch Eigentumswohnungen gebaut werden.

Der erste Bauabschnitt sieht 12 Reiheneigenheime vor, die in drei Baukörpern zu je vier Häusern gebaut werden sollen und die an den Terrassenweg angrenzen.

Die Bruchhauser Firma Mainzer u. Heimann – sie wird mit 80 Wohneinheiten an der ganzen Maßnahme beteiligt sein – will noch in diesem Herbst, spätestens aber im Frühjahr 1982 den ersten Bauabschnitt in Angriff nehmen.

Die Grundstücksgrößen sind mit 200-300 qm zwar nicht überwältigend groß, doch ist dies wohl der Zug der Zeit – und wer kann sich heute noch ein großes Grundstück mit weiten Abstandsflächen zum Nachbarn leisten?

Wie der Architekt Waldemar Mainzer betont, hat man bei der Aufstellung des Bebauungsplans Rücksicht auf den Erhalt des dörflichen Charakters Bruchhausens genommen. Aufgelockerte Bauweise mit unterschiedlich geformten Baukörpern – und keine uniformen hohen Betonbauten, wie sie andernorts die Ortsansichten mehr verschandeln als verschönern.

Auch die Rücksicht auf eine schöne Wohn-Umwelt hat in diesem Plan einen hohen Stellenwert. Ca. 30% der Gesamtfläche wird von Grünflächen, Spielplätzen und Wegen eingenommen. Bedeutend mehr, als bei anderen Baumaßnahmen für solche Zwecke vorgesehen ist. Der vorhandene Spielplatz mit Bachlauf am Rüggen bleibt erhalten – er wird sogar noch etwas vergrößert. In seinem weiteren Verlauf verschwindet der Bach allerdings unter der Erde.

Bruchhausen wird zwar um ein schönes Fleckchen Land ärmer, doch zeigen z. B. die Siedlungen »Im Brauk« oder an der »Lohmann-Erntestraße«, wie sich in kurzer Zeit nach dem Bezug der Häuser solche Siedlungen zu sehenswerten Wohngebieten entwickeln können, die auch sicherlich eine Bereicherung des Ortsbildes darstellen. Die Idylle der unbebauten Wiese (siehe Bild) wird dann ersetzt durch die Idylle der von ihren Bewohnern liebevoll gepflegten Siedlung.

B.

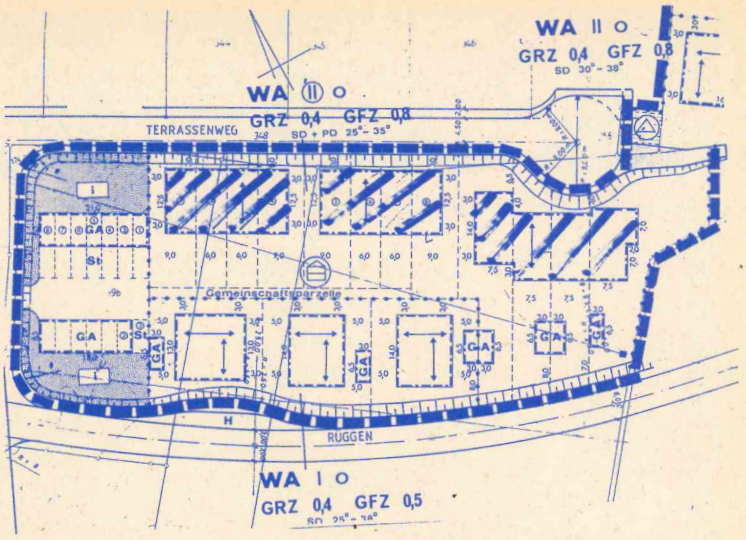

Der Lageplan des ersten Bauabschnitts zwischen Terrassenweg und Rüggen. Schraffiert sind die 12 Reiheneigenheime eingezeichnet.

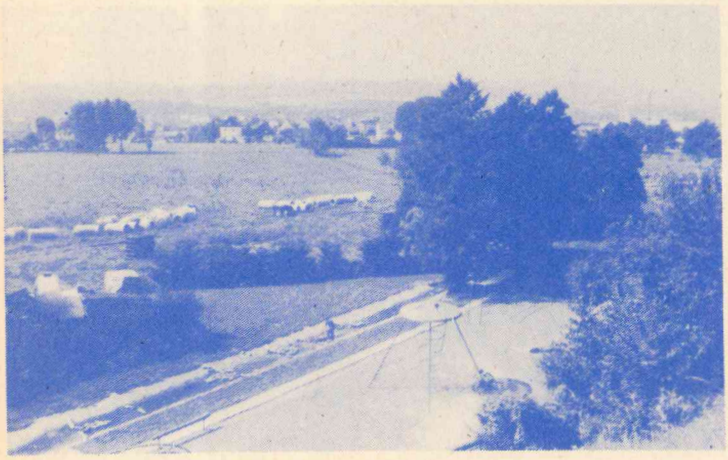

Blick auf die Bergwiese im Sommer 1981 – die ersten Kanalrohre lassen erkennen, daß es bald mit dem schönen Anblick vorbei sein wird.

(Foto: Hännes)

Wir lösen Ihr größtes Problem!

Institut Tanj

Telefon (0 23 01) 60 09
oder Postfach 43 01 01,
46 Dortmund 41

Fliesen aller Art
Verblender aller Art
Glasbausteine
Antike Blumenschalen

Fliesen-Center **Lübke** Muster-ausstellung

Arnsberg 1-Bruchhausen · (Nähe Famila)
Telefon (0 29 32) 41 46 / 47
Montag-Freitag 8-17.30, Samstag 8-12 Uhr

Schwimmbecken
Kamine aller Art
Sanitärartikel

europool

PFITZNER FACHSPORT

Der nächste Ski-Winter kommt bestimmt . . .

Alpin-Ski-Set's
Fischer Cut 70 Drive mit Tyrolia 157 **269,-**
Rossignol Targa Mid mit Salomon 226 **299,-**

Langlauf-Set
Kunststoff-Ski Bindung, Glasfieber-Stöcke und echter Lederschuh **179,-**

Ski-Bindungen
Tyrolia 157 139,-
Salomon 226 139,-
Salomon 127 (bis 65 kg) **109,-**

Langlauf-Anzüge
in großer Auswahl ab 99,-

Anoraks
Ellesse ab 325,-
elho-Compab 129,-
Skiss ab 139,-
In Frankreich die Nummer 1

Daunen-Anoraks
Brinkhaus ab 349,-

Daunen-Mäntel
Brinkhaus 499,-

Thermo-Jethosen
elho ab 149,-

Jet-Pullis und Ski-Wäsche
Hemd und Hose lang
von Mäser u. Benger ab 43,-

Hüsten · Möthe 4 – Sundern · Hauptstraße 46

Die Fachmann-Seite

Aluminium-Fenster + Türen

Franz Klute
Freienohl, An der B 7,
Telefon (0203) 424

Augenoptiker

Optik Marx
Rumbecker Str. 16 · Tel. 10267

Brillen Etzler
Steinweg 10 · Tel. (02931) 3179

Autolackiererei

Karl-Heinz Arnold
Clemens-August-Straße 93
Telefon (02931) 10947

H. Hoevel
Eichholzstraße 20 · Tel. 4011

Bettfedernreinigung

Betten Masseck
Brückenplatz · Tel. 10221

Dachdecker

Willy Hesse
Dammstraße 3-7 · Tel. 4046

Drucksachen aller Art

Franz-Josef Molitor
Geschäftspapiere · Formulare · Kataloge
Oeventrop · Oberglösinger Str. 55
Telefon (02937) 6513

Elektro-Installation + Reparaturen

Elektro B. Burmann Inh. F. J. Kölsch
Vetterhofstr. 15/17 · Tel. 10564

Elektro-Siebert
Königstraße 2 · Tel. 3524

Fotografie

Atelier für Photographie
B + T Anneser
Porträt-, Industrie- und Werbephotographie
Promenade 1 · Tel. 4540

Bruno Küper
Industrie- u. Werbefotografie, Amateurarbeiten
Clem.-Aug-Str. 74 · Tel. 10776

Friseur-Salon

Kurt Benfer jun.
Clem.-Aug.-Str. 12 · Tel. 10672

Hausgeräte-Kundendienst

Bruno König
Bergstraße 19 · Tel. 3555
Siemens · Constructa · Bosch

Hörgeräte-Akustiker

Optik Marx
Rumbecker Str. 16 · Tel. 10267

Imbiß

Quick-Snack
im Brückencenter + Am Neumarkt

Innendekoration + Gardinen-Reinigung

Fette
Raumausstatter-Fachbetrieb
Alter Markt 11 · Tel. 3038

Herbert Müller
Raumausstattung · Teppichboden
Am Brückencenter · Tel. 12044

KFZ-Handel, Reparat. Abschleppdienst

Gerhard Deubel
Datsunhändler · Oeventrop
Glösinger Str. · Tel. (02937) 6562

Auto-Düring
VW + AUDI
Grafenstr. 60 · Tel. 12246

Autohaus Max Egen
Renault-Vertragshändler
Dieselstraße 1 · Tel. 6995

H. Hoevel
MERCEDES · VW · AUDI
Ruhrstraße 70-72 · Tel. 4011-15

Günter Trüller
BMW-Vertragshändler und Abschleppdienst
Rumbecker Str. 44 + 47
Telefon (02931) 12021

J. Toch
Alfa-Romeo-Service
Hammerweide 24 · Tel. 4129

Kürschnerei

Pelzmoden Reiss
Clemens-August-Straße 19
Telefon (02931) 10440

Klempnerei, Installat.

Josef Liesenfeld
Jägerstraße 46 · Tel. 3514

Bruno Bause
Unterm Römberge 4 · Tel. 3748

Metallbau, Stahlbau, Schlosserei

Huß & Knauer
Apostelstraße 5 · Tel. 3414

Potempa
Hammerweide 25 · Tel. 3718

Malerbetriebe

Paul Droste
Fassadenanstriche, Moderne Anstrich- u. Tapezierarbeiten
Burgweg 11 a · Tel. 4396

Gerd Betten
Kunststoff-Fassadenanstriche, Malerarbeiten, PVC- u. Teppichverl.
Arnsberg 2 - Oeventrop
Dinscheder Straße 11
Telefon (02937) 315

Markisen

Herbert Müller
Am Brückencenter · Tel. 12044

Masskonfektion vom Fachmann

Norbert Brüggemeier
City-Center · Tel. (02931) 10674

Metzgerei

Bernhard Buchheister
Steinweg 4 · Tel. (02931) 3655

Radio, Fernsehen, Phono

Radio Buchardt
Gutenbergplatz und Alter Markt
Telefon (02931) 10731

Franz-Josef Hanses
Oeventrop, Glösinger Straße 98
Telefon (02937) 6669

Radio Hensel
Oeventrop · Kirchstraße 27
Tel. (02937) 402 + 6333

Radio Karbe
... mit dem 100%igen Kundendienst
Clem.-Aug.-Str. 13 · Tel. 10490

Fernsehschnelldienst
Mommertz
Apostelstraße 8 · Tel. 4731

tele-dienst Piwinski
Clem.-Aug.-Str. 55 · Tel. 10277

bild + tonstudio
Wolfgang Schubert
Jägerstraße 23 · Telefon 4633

Schreinerei

Josef Belecke
Clem.-Aug.-Str. 69 · Tel. 10515

Schuhe, Verkauf, Reparatur, Maßanfertg.

Schuh-Linn
Orthopädie · Reparatur · Verkauf
Efeuweg 8 und Kirchstraße 35
Oeventrop · Tel. (02937) 6372
Lieferant aller Krankenkassen!

Stein- und Bildhauer

Grabmale Max Hein
Hellefelder Straße 59a
Telefon (02931) 16459/15927

Grabmalgestaltung Reinhard Hilligsberg
Werkstatt und große Ausstellung,
Clemens-August-Straße 72
Telefon (02931) 10824

Uhrmacher

Uhren Etzler
Steinweg 10 · Tel. (02931) 317

Wenn Sie auf dieser Seite mit einer Kleinanzeige werben möchten, brauchen Sie uns nur anzurufen!
Telefon (02937) 6513

Wir bieten Sicherheit für Ihre Füße
durch med. Fußpflege ZFD
Rudolf Schulte
Clemens-August-Straße 60
Arnsberg 2 · Telefon 12182

Gut erhaltener, kleiner
Möbeltransporter
zu kaufen gesucht.
Angebote unter Nr. 2002 an die Arnsberger Post.

Das Energie-Spar-Fenster
Intro-R von Roto
mehr Licht –
mehr Komfort –
mehr Schallschutz –
weniger Heizkosten
auf Wunsch mit Rolladen
Beratung und Lieferung
Schreinerei PLÖGER
5760 ARNSBERG 2
Steinweg 17a · Hüserstraße 1
☎ (0 29 31) 35 28 + 68 22



Unsere Stadt wie sie wurde — wie sie wuchs

von Dr. Hermann Herbold

Man kann annehmen, daß zu diesem Zeitpunkt sicher in Kreisen maßgebender Verwaltungsbeamter der Hardenbergsche Plan vom 20.4.1814 bekannt war, der eine Eingliederung des Herzogtums in den preußischen Machtbereich vorsah. Dennoch war der Ritt des preußischen Zivilgouverneurs mit seinen Begleitern »durch die Ruhr, über die Grenzen des hoffentlich bald vereinigten Herzogtums Westfalen« (Tagebuch v. Vincke) eine politisch erstaunliche und für viele beunruhigende Tat.

Die Reiter erreichten am Abend über Neheim Schloß Herdringen, wo die Preußen bei den Fürstenbergern für die Nacht Unterkunft fanden. Am anderen Morgen ging es durch »das schöne, breite Ruhrtal« gen Arnsberg das man um 11.00 Uhr erreichte. Unterwegs schon hatte von Vincke sich Gedanken über den »Okkupationsplan« gemacht.

Es muß ein schöner, sonniger Herbsttag gewesen sein. Denn von Vincke war entzückt von der »herrlichen Lage und den freundlichen Häusern«. Arnsberg aber geriet in Aufruhr, als die 13 Preußen die Chausseestraße (Jägerstraße) und dann wahrscheinlich die Hallenstraße hinauf zum Rathaus vorbei zum Hause des Geheimrats v. Weichs anrückten. Der Aufzug glich sicher nicht dem Ritt heutiger Sportreiter. Transportierte doch jeder Reiter auf schweren, kräftigen Pferden seinen Mantelsack mit allem Bedarf für eine längere Reise. Und gestrieglt und geputzt waren bei den Wegverhältnissen sicher weder Pferd noch Reiter.

Geheimrat von Weichs, von Vinckes einziger Bekannter in der Stadt, empfing ihn offensichtlich mit Wohlwollen, zeigte ihm Schloßberg und Klosterberg, und machte ihn während der Einnahme einer Mahlzeit mit dem damals offensichtlich einflußreichen Geheimrat Köster, dem Leiter des hessichen Hofgerichts, bekannt. Dann trennte man sich. Von Vincke ritt allein durch den Arnsberger Wald über Drüggelte nach Soest.

Der Besuch von Vinckes in Arnsberg schlug Wellen bis nach Wien. Dort weilte der in Münster einflußreiche Domdechant Freiherr von Spiegel, ein Sohn des vorletzten Landdrosten im Herzogtum. Er schrieb am 17.11.1814 an von Vincke: »Aus meinem Vaterland schreibt man mir des Herrn Präsidenten von Vincke unerwartete Erscheinungen in Arnsberg. Die Bediensteten als die einzigen Anhänger der ruinierenden darmstädtischen Regierung waren äußerst betroffen und glaubten, die Besitznahme sollte preußischerseits geschehen. Ich habe geantwortet, die Durchreise des Herrn v. Vincke sei ein Vorgesicht, dessen Verwirklichung nahe sei«. Es ist auch nicht auszuschließen, daß v. Vincke seinen Ritt als Demonstration und Warnung an die hessisch-darmstädtische Landesregierung des Herzogtums durchführte, für den Rest ihrer Herrschaft nichts gegen die Interessen des Landes zu tun. Bekannt ist, daß die Hessen durch Veräußerung aller möglichen Güter und Werte noch soviel wie möglich an Geld aus dem Lande zogen.

Nach der im April 1815 ergangenen Kabinetts-Order über die »verbesserte Einrichtung der Provinzial-Behörden« wurde von Vincke am 20.5.1815 von König Friedrich Wilhelm zum ersten Oberpräsidenten von Westfalen und zugleich »Chef-Präsident der Regierung Münster (Regierungspräsident) ernannt.

Schon zu diesem Zeitpunkt an muß von Vincke um Arnsberg als Regierungssitz gekämpft haben. Denn am 16.11.1815 erhielt er eine Nachricht vom Staatskanzler »die Beglückung Arnsbergs zu meiner großen Freude« (Tagebuch). Doch endgültig war das Ziel offensichtlich noch nicht erreicht.

Da die politischen Verhältnisse nicht abgeklärt, die räumlichen Grenzen der Provinz noch nicht festgelegt und die Staatskassen leer waren, erreichte von Vincke, daß die Durchführung der neuen Verwaltungsorganisation zunächst ausgesetzt wurde, was sich zum Segen für Arnsberg auswirken sollte. Es folgte der 20-Tage-Krieg gegen den zurückgekehrten Napoleon. Es folgten Monate zum Teil sehr harter Auseinandersetzungen auch mit Staatsminister Fürst Hardenberg über die Zweckmäßigkeit der neuen Verwaltungsorganisation – von Vincke hielt z. B. nicht viel von der Institution des Oberpräsidenten. Als er gar der Probleme wegen den König selbst im Hauptquartier vor Paris besuchen wollte, erhielt er dafür vom Staatsminister keinen Urlaub (Dienstreisegenehmigung). Im April 1816 begab er sich nach Berlin, wo erneut Organisationsgespräche auf Ministerebene stattfanden. »Hier kam es am 13. Mai zu der entscheidenden Sitzung der Organisationskonferenz zu welcher ich um 11.00 Uhr mich begab mit klopfendem Herzen« (Tagebuch).

An diesem Tag gelang es von Vincke, offensichtlich gegen erhebliche Widerstände aus den Ministerien, seinen »Vorschlag Arnsberg« durchzusetzen. In seinem Tagebuch vermerkte er:

»Es ward erst über die Regierungs-Sitze debattiert, und ich rettete Arnsberg glücklich und machte Minden sehr wankend«.

Dagegen drang er mit einem seiner besonderen Anliegen zunächst nicht durch: die Trennung des Amtes des Regierungspräsidenten in Münster vom Amt des Oberpräsidenten. Seine sachlichen Argumente scheiterten an der leeren Staatskasse. Der Finanzminister wollte kein besonderes Gehalt für den Regierungspräsidenten bewilligen. Daraufhin erklärte sich von Vincke bereit, Gehälter von einigen Beamten seiner Behörde und sein eigenes Gehalt so zu kürzen, daß aus den Ersparnissen das Gehalt für einen Regierungspräsidenten aufgebracht werden könnte. Dem Staatskanzler Fürst Hardenberg trug er vor, daß er bei Anlehnung dieses seines Antrages lieber Regierungspräsident in Arnsberg werden wollte. Und dem Finanzminister Graf Bülow erklärte er am 30. Mai, »daß es ihm mit Arnsberg kein Spaß sei«.

Als trotzdem sein Antrag auf Trennung der Ämter in Münster abgelehnt wurde, stellte er am 26. Mai 1816 den Antrag an Fürst Hardenberg: »daß ich der Ober-Präsidentur sofort gänzlich entledigt, und mir die Regierungs-Präsidentenstelle in Arnsberg übertragen werde«.

Mit persönlicher königlicher Ordre von König Friedrich Wilhelm wurde von Vincke am 8. 6. 1816 endgültig als Oberpräsident und zugleich Regierungspräsident in Münster bestätigt. Von Vincke fügte sich dieser Order und begann mit allem Eifer, die endgültige Eingliederung des Herzogtums Westfalen in seine Provinz zu betreiben.

(Fortsetzung folgt)

MARKISEN
FENSTER
GELÄNDER
TÜREN
GARAGENTORE

RAINER FINKE
KUNSTSCHMIEDE · METALLBAU
5760 ARNSBERG 2
RUHRSTRASSE 27a · RUF 3006

REITSPORT
Reitsportartikel Gisela Pfitzner
Herstellung von Pferdestolleneinrichtungen
Ihr Reiterfachgeschäft im Sauerland
5778 Meschede 3 - Freienohl · Bahnhofstraße 25 · Tel. (0 29 03) 96 69-60 39
5760 Arnsberg 1 - Neheim-Hüsten · In der Möthe (Hüstener Markt) · Tel. (0 29 32) 45 02
PFITZNER

Carbox der praktische und preiswerte Hostalen-Einsatz zur Sauberhaltung des Kofferraumes Ihres Wagens. Bis zur Perfektion ständig weiterentwickelt.

für fast alle PKW und KOMBI-Fahrzeuge



PKW DM 265,-

für fast alle Transportfahrzeuge

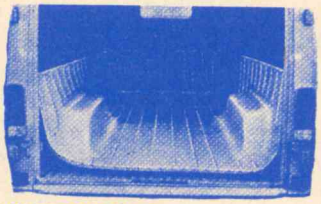

DB 207/208 DM 460,-

Fußwannen

a) für vorne: Garnitur = links + rechts DM 42,- oder einzeln DM 30,-

b) für hinten: Garnitur = links + rechts DM 42,- oder einzeln DM 30,-

c) Garnitur für hinten + vorne DM 76,- oder einzeln DM 30,-

Vertrieb Sauerland
Gisela Pfitzner · 5778 Meschede-Freienohl

Typisch Wortmann



Hier haben Sie es schwarz auf weiß: Wie unglaublich günstig diese imposante Wohnwand ist! Stolze 355 cm breit. Die Fronten in echtem Eiche-Furnier. Korpus Kunststoff in gekonnter Eiche-Nachbildung. Mit vorgezogenem Vitrinenteil, TV-Fach, 4 Schüben, Barfach und ... und ... und ... Auf den Preis sind wir mit Recht stolz!



Wohnwelt Wortmann

5760 Arnsberg 1 / Hüsten, an der B7, Telefon: 02932/4197

(Das ist nicht die Nummer, sondern der Preis!) **1598.-**

Fundgrube für Gelegenheiten in unserem Mitnahmemarkt · Große Teppich-Abteilung · Günstige Finanzierung durch unsere Hausbank · Großer Kundenparkplatz · Laufend Sonderangebote in allen Abteilungen

---

Mercedes 200
Bj. 79, saharahgelb, Servo, Radio, 57.000 km für **15.000,- DM** zu verkaufen.
Tel. 02931/13254

SCHLÜSSELDIENST HENNEKE
Tag u. Nacht – Telefon (0 29 32) 3 26 62
5760 Arnsberg 1 · Bahnhofstraße 8

Datsun Laurel
2 Ltr., Bj. 1978, div. Extras.
7.950,- DM VB
G. Deubel
Oeventrop · Tel. 02937-6562

Das Vorführhaus für Selbermacher

Der mb-Fachhandel steht Ihnen in handwerklicher Hinsicht mit guten Tips und sachverständiger Beratung zur Seite... und versorgt Sie mit erstklassigem Material.



Profilbretter Fi/Ta
A-Sorte, 11 x 96 mm, in verschiedenen Längen
m^2 **10,95**

Roter Klinkerboden
unglasiert, frostsicher, 10 x 20 cm, 1. Wahl, 9 mm stark, ideal zum Kleben
m^2 **13,95**

Strapazierfähiger Teppichboden
dichte Schlingenware, Synthetic, 4 m breit
m^2 **7,65**

Alu-Heftrandmatte
100 mm stark, 60 x 600 cm, Rolle 3,6 m^2
m^2 nur **7,77**

Arbeitshandlampe
mit Schutzkorb und 5 m Verlängerung
7,95

Keller-Ovalleuchte
mit Schutzkorb VDE geprüft
3,95

Badezimmer komplett
in beige oder moosgrün, 170 cm Körperformwanne, 60 cm Waschtisch, WC-Körper Universal, Spülkästen, Porzellan-Ablage, Spiegel sowie sämtliche Armaturen und Befestigungsmaterial
555,-

Textitapete 1. Wahl
Rolle 0,53 x 7,80 m
9,95

Rauhfaser, mittelweiß
Rolle 0,53 x 33 m
nur **4,95**

PVC-Belag
2 m breit Florentiner Muster
m^2 **9,60**

Wandfarbe
innen, wischfest, 12-kg-Eimer
8,95

Betonbeschichtung
für Treppen, Kellerböden und Terrassen 5-Liter-Dose
nur **29,90**

Die preisgünstigen Perl-Gips-Platten
für den problemlosen Innenausbau, Platte 260 cm lang, 60 cm breit und 9,5 mm stark
7,90

Montage-Schaum
zum Einsetzen für Fenster und Türen 750-ml-Flasche
9,95

moderner baumarkt
Alles, was der Bau bedarf.

Baumarkt
Landhandel
BP Mineralöle
Baustoffhandel

Ernst Noeke

Freienohler Straße 124 - 128, 5778 Meschede 3 - Freienohl, ☎ 02903/6651 - 54
Geschäftszeit: Mo. - Fr. 8.30 - 18 Uhr, Sa. 8 - 13 Uhr, la. Sa. 8 - 17 Uhr

»Liederjan« gastiert in Arnsberg

Mit der Folkloregruppe »Liederjan« gastiert am Freitag, dem 27. November 1981, die erfolgreichste und bekannteste Folk-Formation in der Schreppenberger Schützenhalle um 20 Uhr.

Nach dem geradezu sensationellem Erfolg am 25. April 1980 in der proppevollen Aula des Gymnasiums Laurentianum verspricht der Auftritt der drei sympathischen Musiker der Knüller der musikalischen Herbstsaison zu werden.

Trauer und Tanz, Wein und Weib, die kleinen Nöte und die große Obrigkeit, politische Willkür und fröhliche Erotik aus fünf Jahrhunderten bilden die Basis für ein lebendes Bild einer Gesellschaft, deren Grundproblematik von Arbeit oder nicht, Essen oder nicht, Freiheit oder Fließband, sich gar nicht so sehr verändert hat. LIEDERJAN: »Wir singen Lieder, deren unmittelbare Bedeutung heute zutrifft wie vor 100 Jahren. Geht man den Texten mit offenen Augen auf den Grund, ist das Mittelalter nicht mehr weit her«.

Liederjan tritt in Arnsberg mit altem, gutbewährten Programm auf, Liederjan wühlt sich jedoch zur Zeit durch das Freiburger Volksarchiv durch. Daß sie dabei auf neues, altes Liedgut treffen, ist allen Folkloreefreunden klar.

»Wenn man sich mit der Volksmusik beschäftigt und die alten Texte wieder rauskramt, dann kommt man automatisch dazu, sich zu einem menschlichen, sozialen, sozialpolitischen und christlichen Engagement zu bekennen«, meint Anselm Noffke – virtuoser Geiger – am Telefon zum Stellenwert des Liederjan-Repertoires.

Die plattdeutschen Texte von Rainer Prüss, der seit März 1980 für den in den Schuldienst getretenen Jochen Wiegandt bei Liederjan mitspielt, erhalten bei den fast 200 Konzerten im Jahr den meisten Beifall. Liederjan gelingt es bei den Konzerten, Aug- in Aug und Ohr mit dem Publikum zu singen und zu spielen. Musikantisch wie musikalisch steht die Gruppe zur Zeit auf dem Zenit ihres Könnens. Jörg Ermisch – Ur-Liederjan am Telefon auf die »alte Volksliedmasche« angesprochen: »Wir sind keine Häkel-Omas und gießen auch den Kaffeesatz nicht wieder auf. Wir haben uns mit unserem neuen Repertoire weiter als bisher abgesetzt von einem puritanischen Volksliedsingen, wie es manche unserer Kolleginnen und Kollegen pflegen. Wir starren nicht auf die Überlieferung wie das Karnickel auf die Schlange. Es hat uns gereizt, diese Texte angemessen umzusetzen, sei es a capella mit Swing und – hierbei ist ein Glucksern in seiner Stimme nicht zu verleugnen – mit »Schubidu« oder aber mit unserem bekannten Instrumentarium. Ein Eletric Liederjan Orchestra haben wir jedoch nicht im Sinn!!!« Abschließend gesagt: Liederjan liefert immer wieder den Beweis: Es gibt Lieder in Deutschland, für die es sich lohnt, die Stimmbänder schwingen zu lassen. Und wie! Nichts wie hin also am 27. November 1981 in die Schreppenberger Schützenhalle in Alt-Arnsberg.

Der Vorverkauf beginnt an den bekannten Vorverkaufsstellen am 6. November 1981.



ARNSBERGER POST
Herausgeber: Annemarie Molitor, Oberglösinger Straße 55a und Ulrike Susewind, Oberglösinger Straße 48, beide in 5760 Arnsberg 2-Oeventrop.
Auflage: 16.000 verteilte Exemplare.
Erscheinungsweise: Die Arnsberger Post wird jeweils am Mittwoch/Donnerstag vor den Langen Samstagen an die Haushalte in Alt-Arnsberg, Breitenbruch, Bruchhausen, Freienohl, Niedereimer, Oeventrop, Olpe, Rumbeck, Uentrop, Wennigloh und Hüsten-Ost verteilt.
Satz: Fotosatz-Studio Franz-Josef Molitor, Oberglösinger Straße 55, 5760 Arnsberg 2 - Oeventrop, Telefon (02937) 6513.
Druck: Oeventroper Druckerei, Alte Ruhr, 5760 Arnsberg 2-Oeventrop, Telefon (02937) 228. Telefonische Anzeigenannahme unter Telefon (02937) 6513 + 425.
Zur Zeit gilt die Anzeigenpreisliste Nr.4 vom 1. August 1981.
Die Verwertung von Mitteilungen, Anzeigenlayouts etc. durch andere als die Herausgeber ist – auch auszugsweise – nur mit Genehmigung derselben zulässig.

Ihr Papierabfall ergibt hochwertiges Brennmaterial
mit der handlichen **BRIKETTPRESSE**
zum Spottpreis von 108,- DM
HENNEBÖHL · 5778 Meschede · Tel. (0291) 6344
Vertriebslager Beringhauser Straße 2

IHK-Broschüre »Ich mache mich selbständig«

Kammer gibt Ratschläge und Anregungen

Der Schritt in die Selbständigkeit bringt nicht nur Chancen für mehr Unabhängigkeit, er birgt auch Risiken und ist mit persönlichen Belastungen verbunden. Auf sie will die neue Auflage einer IHK-Broschüre aufmerksam machen, die die Industrie- und Handelkammer zu Arnsberg allen Interessenten kostenlos zur Verfügung stellt. Die Publikation gibt manche nützliche Tips, die helfen sollen, die Risiken und Belastungen für den künftigen Unternehmer so gering wie möglich zu halten.

Der Katalog angesprocherner Themen ist weit gespannt. Er reicht von der Beantwortung betriebswirtschaftlicher Fragen bis hin zu Tips, die die Ausbildung von Lehrlingen betreffen. In der Broschüre werden auch die Kriterien angesprochen, die für die richtige Standortwahl Unternehmens ausschlaggeb[end] sein können. Es wird zudem auf die Gefahren hingewiesen, die eine zureichende oder zu teure Fi[nan]zierung in der Regel mit sich bringen. So ist der Planung und Finanzierung des Kapitalbedarfs ein eigenes Kapitel gewidmet. Darüber hinaus ist aufgezeigt, ob und in welchem Rahmen der künftige Unternehmer öffentliche Finanzierungshilfen und Förderprogramme in Anspruch nehmen kann. Schließlich sind auch die gesetzlichen Voraussetzungen für die Eröffnung eines Gewerbebetriebes, die Wahl der für den Betrieb rechtlich und wirtschaftlich zweckmäßigsten Rechtsform sowie die steuerlichen Aspekte Gegenstand der IHK-Broschüre. Es fehlt auch nicht der Hinweis, daß der Schritt in die Selbständigkeit ohne ausreichende betriebswirtschaftliche Kenntnis [und] fachliche Eignung und ohne sorgfältige Planung unter Umständen teures »Lehrgeld« kosten kann.



Hermann
Pöttgen
Motorgeräte
Zum Haskert 8
5760 Arnsberg 2-Oeventrop
Telefon (02937) 6200
Ihr Fachmann für Motorsägen

Wir suchen einen zuverlässigen Austräger für den Schreppenberg.
Interessenten rufen bitte Tel. 02937/ 425.

Foto-Kopien nur -.19

Kleinsorge
FOTO-LABOR-STUDIO
Alt Arnsberg - Gutenbergplatz

Der originelle Geschenk-Tip
Back' selbst
„Katenbrot"
mit Brotback-Schale
und Katen-Brotsack



Die knusperige Back-Idee bei
WINTER
Glas — Porzellan
ARNSBERG 2 · Gutenbergplatz
mit dem
Katen-Geschirr
aus der Porzellanfabrik Friesland

Gute Gründe,
die für ein Inserat in der ARNSBERGER POST sprechen:

Hohe Auflage
Mit einer Auflage von 16.000 verteilten Exemplaren liegen wir sogar über dem tatsächlichen Haushaltsaufkommen in unserem Verteilungsgebiet. Das verhindert Mindermengen bei der Verteilung. Restexemplare werden in Hüsten-Ost verteilt (ca. 600 Stück).

Exakte Verteilung
durch ortsansässige Austräger, die einer ständigen Kontrolle unterliegen.

Interessanter Textteil
mit anspruchsvoller lokaler Berichterstattung, z. T. in Fortsetzungsserien. Zeitungsfüller und Saure-Gurken-Zeit-Berichte kennen wir nicht. Die ARNSBERGER POST wird von den Lesern erwartet.

Werbewirksame Aufmachung
durch handliches Format, sauberen Zwei-Farb-Druck, geschmackvolle Gestaltung und gute Papierqualitäten.

Fotosatz
Durch unsere Fotosatz- und Reproabteilung sind wir in der Lage, Ihre Anzeige den Wünschen entsprechend zu gestalten. Teuere Klischeekosten entfallen. Wir benötigen nur noch Repro-Vorlagen, keine Matern oder Klischees mehr. Fotosatz und Offsetdruck garantieren eine stets saubere Druckwiedergabe.

Immer für Sie da:
33 Jahre ARNSBERGER POST
sprechen eigentlich für sich.
Oder kennen Sie ein älteres Anzeigenblatt?

Prüfen Sie unsere Preise und Leistungen. Bestimmt werden auch Sie zu dem Entschluß kommen:

»Das nächste Inserat kommt in die ARNSBERGER POST!«

Einladung zur Wintersportschau



am Samstag, dem 7. November 1981,
von 8.30-18.00 Uhr durchgehend.

Wir präsentieren die Neuigkeiten der Saison 81/82 in einer großen Ausstellung in unseren Verkaufsräumen in Hüsten, Möthe 4.

Lassen Sie sich durch herrliche Ski-Filme, zünftigen Glühwein und leckere Weißwurst einstimmen auf die kommende Saison und erleben Sie einige angenehme Stunden in unserer »Ski-Hütte«.

Tombola mit wertvollen Preisen!!!
1. Preis: 1 Langlauf-Set, 2. Preis: 1 Sicherheitsbindung Tyrolia 157, 3. Preis: 1 Warengutschein über 50,- DM.
Auslosung am Samstag, dem 7.11. 1980 um 18 Uhr. Der Rechtsweg ist ausgeschlossen.

PFITZNER FACHSPORT

DURCHGEHEND GEÖFFNET!
DER NEUE ALFA ROMEO ALFASUD MIT HECKKLAPPE!



Die neuen Alfa Romeo Alfasud-Modelle haben eine dritte, praktische Türe hinten. Und vorne: einen Motor, der in jedem der fünf Gänge für reichlich Schubkraft sorgt. Und innen: eine Ausstattung mit allem Drum und Dran. Und überhaupt: Besuchen Sie uns zur Probefahrt!

Ohne Anzahlung!
1. Rate Febr. 1982

Autohaus Toch
5760 ARNSBERG 2
Hammerweide 24 · Tel. 4129

Alfa Romeo
Technik mit Zukunft. Schon immer.

WIKA-Wohnungsbau GmbH bietet an:

2 Eigentumswohnungen
60 m², Rumbecker Höhe, reine Südlage, Januar 1982 bezugsfertig.

Eigentumswohnungen
Terrassenhaus Wennigloher Straße

Einfamilienhaus
130 m² Wohnfläche in Arnsberg 2 – Rumbeck.

Bauplätze in Arnsberg 2 – Oeventrop
400 - 600 m² groß.

Eine Doppelhaushälfte in Sundern.
In ca. 8 Wochen bezugsfertig.

Alle Objekte in bester Ausstattung. Eigenleistungen möglich. Bei der Finanzierung sind wir behilflich.

Auskunft und Beratung durch:
Architekturbüro Artur Wind
Arnsberg 2-Oeventrop · Alte Ruhr 1 · Telefon 02937/6911

Schon zum 12. Mal:

Bürgerschützen veranstalten Martinsspiel

Auch in diesem Jahr findet wieder der große Arnsberger Sankt Martinszug mit anschließendem Martinsspiel statt.

Die Kinder sammeln sich mit Mama und Papa an zwei Treffpunkten, Steinweg und auf dem Schulhof an der Bodelschwinghschule. Datum dieses schönen Ereignisses ist Samstag, den 14. November, um 17 Uhr.

Nach dem Treffen ziehen beide Gruppen zum Schloßberg, wo das Martinsspiel stattfindet. Anschließend werden Brezel verteilt. Die Arnsberger Bürgerschützen sind zuversichtlich, daß alles klappt. Der Vorsitzende der Martins-Kommission, **Rainer Krick** dazu:

100 hinweisende Plakate werden von den Schülern der Norbertus-Schule gemalt und in den Geschäften ausgehängt, 3.000 Martinshörnchen von den Arnsberger Bäckern frisch hergestellt, 4 Kapellen werden den Zug begleiten. Die Musiker stellen sich genau so in den Dienst der guten Sache wie **Rotes Kreuz** und **Malteser-Hilfsdienst.**

Die Kosten selbst werden (versehen mit einem Zuschuß der Stadt) aus der Kasse der Arnsberger Bürgerschützengesellschaft bestritten.

Selbstverständlich sollen die Kinder das Martinsspiel auch alle miterleben. So werden auf dem Schloßberg Lautsprecher und Scheinwerfer installiert.

Die Zugbegleitung und den Ordnungsdienst auf dem Schloßberg übernehmen natürlich die Bürgerschützen selbst.

Ins Leben gerufen wurde der Martinszug im Jahre 1971 vom damaligen Hauptmann **Paul Becker**. Daß die Teilnehmerzahl von Jahr zu Jahr mehr wurde ist ein Zeichen, wie sehr die Bürgerschützengesellschaft in und aus der Bevölkerung der alten Stadt Arnsberg heraus lebt.

Franz Jörg Schulte

Schützenverein Schreppenberg

Die Weichen für 1982 stellen die Schützen vom Schreppenberg am 14. Oktober bei der diesjährigen Hauptversammlung.

Auf der Tagesordnung stehen u. a. Geschäftsbericht, Nachwahlen zum Vorstand und ein Spendenaufruf.

Der Schützenverein beabsichtigt im kommenden Jahr eine große Karnevalsveranstaltung unter eigener Regie durchzuführen, was ebenfalls in der Hauptversammlung zur Sprache kommt.

Der Schützenvorstand mit dem Königspaar Dieter Bruchhage und seiner Schwester Gerlinde Flinkerbusch würden sich freuen, Mitglieder in großer Anzahl begrüßen zu können.

VoHa

70 Jahre Ruhrtaler Doppelquartett Arnsberg

Das Ruhrtaler Doppelquartett kann in diesem Jahr auf sein 70jähriges Bestehen zurückblicken. Dieses Ereignis ist es wert, in der Öffentlichkeit erwähnt zu werden. Die Sänger des Quartetts gedenken in Dankbarkeit der fünf Gründer im Mai 1911: Karl Malkowsky sen., Josef Spindeldreher, Ferdinand Ewertz, Franz Walter sen. und Karl Horstendahl sen.

Ihr Grundsatz, dem deutschen Lied im Rahmen geselligen Beisammenseins, zu dienen, erfuhr schon bald unter bewährten Dirigenten eine bedeutsame Bereicherung durch Übernahme echter kultureller Aufgaben bei vielen Veranstaltungen, Feiern und Sängerfesten der Stadt Arnsberg und auch darüber hinaus.

So ist es kein Zufall, daß unter dem heutigen Dirigenten Franz Spindeldreher, der das Quartett bereits seit 1949 leitet, aus genanntem Anlaß ein Vokal- und Instrumentalkonzert **am Samstag, dem 14.11.81, um 20 Uhr,** im Ständesaal des alten Rathauses in Arnsberg stattfindet, in dem Werke von Mozart, Beethoven, Schubert, Donati, Haßler u. a. zu hören sind.

Neben dem Doppelquartett wirken mit: Heinz Munck, Bariton - Annette Wildenhues, Violine - Gudula Wildenhues, Violoncello - Bernward Selter, Flöte und Franz Selter, Klavier.

Das Programm ist sorgfältig zusammengestellt und man kann dem Quartett und den Solisten des Abends nur einen vollen Erfolg wünschen.

Eine Japanerin auf Konzertreise

Auf Einladung des Musikhauses Keck, Arnsberg kommt YUKA MATSUO, eine der besten japanischen Orgelspielerinnen nach Arnsberg ins Sauerlandtheater.

Unter dem Motto »Orgelspielen macht Spaß« wird Yuka Matsuo bei einer großen Yamaha-Orgelausstellung am 10. November ab 15 Uhr im Foyer des Theaters mit Vorführungen und Demonstrationen alle Musikfreunde begeistern.

Bei dieser Ausstellung wird das gesamte Yamaha-Heimorgel-Programm, einschließlich der neuen transportablen PS-Modelle, ausgestellt und vorgeführt.

Den Besuchern wird gezeigt, wie leicht das Orgelspielen ist. Wer möchte, kann es gerne selbst ausprobieren.

Um 19 Uhr beginnt dann ein Konzertabend mit Yuka Matsuo an der großen Yamaha-Electrone Orgel D 85. Der Eintritt ist frei.

Aber nicht nur Musikfreunde, auch Interessenten der neuesten Videotechnik sollten diese Veranstaltung nicht versäumen. Während der Ausstellung führt die Fa. Piwinski aus Arnsberg die neuesten Videokameras und Videorecorder vor. Sie können auch während dem Konzert die geübten Finger der Japanerin auf den Tasten der Orgel über die Bildschirme der neuesten Farbfernsehgeräte der Berliner Funkausstellung verfolgen.

Partner für dauerhafte Autofreude

Ihr Mitsubishi Vertragshändler

Autohaus Metzner GmbH

Telefon (02932) 44 27

Eickelstraße 2 gegenüber Famila

5760 Arnsberg 1 – Bruchhausen

B 21

Mitsubishi Lancer



1400 GLX, 50 kW (68 PS), Fünfgang oder Automatic.
1600 GSR, 62 kW (84 PS), Fünfgang.
2000 Turbo ECI, 125 kW (170 PS), Fünfgang.

MITSUBISHI
Dauerhafte Autofreude

Neuwagen Datsun Sunny

Sondermodell, 1,5 Ltr., 70 Ps, 4türig, 11.520,- DM

G. Deubel

Oeventrop · Tel. 02937/6562

GARANT SCHUH-FENSTER



Gesteppter Schaft und Keilabsatz. Ein modischer Renner mit Pfiff.
149,–

SCHUHHAUS PROHASKA

Brückenplatz + Gutenbergplatz

Wenn Sie demnächst zum TÜV müssen...



. . . dann können Sie auch am 16. + 30. November 1981 zu uns kommen!

Weitere Termine nach Vereinbarung.

herbert koch

5760 Arnsberg 2-Oeventrop
Im Neyl 30 · Tel. 02937/6473

Wir räumen unser Lager für die neue Tapeten-Kollektion 1982/83.

Suchen Sie **jetzt Ihre Tapeten** aus.

Der nächste Frühjahrsputz kommt bestimmt.

Große Auswahl zu günstigsten Preisen.

Tapeten Schlicker

Das führende Fachgeschäft des Sauerlandes

Tapeten · Farben · Lacke · Bodenbeläge

Hansastraße und Gutenbergplatz

5760 Arnsberg 2

Caravan-Modelle '82 eingetroffen!

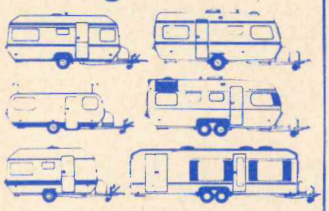

Interessant für Sie! Die neuen CI Wilk-Caravans: 6 Baureihen. Mit noch mehr Komfort innen und außen! Für jede Familiengröße, für jeden Geldbeutel, für jeden Zugwagen. Prüfen Sie die neuesten CI Wilk-Caravans.
Besuchen Sie unsere Ausstellung.

CI WILK

'81er Modelle jetzt besonders günstig,

Wohnwagen Kemper

5760 Arnsberg 2 / Niedereimer
dir. a. d. B 7 / Tel. (02931) 6500

Erlesene Geschenke



in großer Auswahl finden Sie bei uns

Sie dürfen sich bei uns unverbindlich informieren über Porzellan, Glas, Bestecke, Tischwäsche und Kunstgewerbe.

Wir haben Ihnen viel zu bieten, es lohnt sich, mal reinzuschauen.

Küche + Tisch

am Brückencenter

5760 Arnsberg 2

Die gute Adresse für Küchen- und Tischkultur

Nutzen Sie die Einkaufsmöglichkeit am Langen Samstag im November.

UMSTANDS MODEN

neu eingetroffen!

SANITÄTSHAUS

Guder

Miederwaren · Umstandsmoden
Gummistrümpfe · Leibbinden
Zulassg. aller Krankenkassen

5760 Arnsberg 2
Clem.-Aug.-Str. 35, Tel. 10760
Montag-Freitag von 8.30-13.00 Uhr und 14.30-18.00 Uhr geöffnet.

Veltins-Cup schon Tradition

Winterberg und der Veltins-Cup sind bereits zu einer festen Institution als traditioneller Saison-Auftakt im internationalen Kalender der Bobfahrer avanciert. Die Weltelite wird wie in den vergangenen Jahren auch 1981 in Winterberg (17./18. November Zweierbob, 21./22. November Viererbob) wieder vollzählig am Start sein und einen ersten »Situationsbericht« im Hinblick auf die kommenden Großereignisse mit den Europameisterschaften Ende Januar in Cortina oder Cervinia und den Weltmeisterschaften Anfang Februar in St. Moritz geben.

Die DDR setzte im vergangenen Winter das Maß aller Dinge. Nur Schweizern gelang es in etwa, den DDR-Athleten Paroli zu bieten. Von einer Neuauflage dieses Duells DDR – Schweiz darf man beim Saison-Auftakt in Winterberg ausgehen. Die Schweiz hat fest zugesagt, schickt unter anderen Zweierbob-Olympiasieger Erich Schärer und Viererbob-Vizeweltmeister Hans Hiltebrandt. Die DDR kündigte die Teilnahme von Doppel-Weltmeister Bernhard Germeshausen, dem erfolgreichsten Piloten des letzten Winters, und Bernhard Lehmann, 1980 Gewinner des Veltins-Cup im Zweier- und Viererbob, an.

Die UdSSR, erst seit einem Jahr Mitglied im Weltverband, wird in Winterberg ebenso erwartet wie Österreich, Italien und Großbritannien. Vor einem Neubeginn steht nach Aussage von Bundestrainer Wolfgang Zimmerer der Deutsche Bob- und Schlittensportverband (DBSV). Wolfgang Eidenschink und dessen Bremser Andreas Geiger aus Ohlstadt, Europameisterschaftsdritte im Zweierbob, und der hoffnungsvolle »Joschi« Hofmann (rießersee) wurden nach den Vorfällen bei der Weltmeisterschaft in Cortina d'Ampezzo aus dem Kader gestrichen. Der Winterberger Routinier Alois Schnorbus ist von den Alten als einziger übriggeblieben.

Der Veltins-Cup erhält demnach insbesondere für den bundesdeutschen Nachwuchs Bedeutung als Prüfstein und Aufbau für das Fernziel Olympische Winterspiele 1984 in Sarajewo. (pps)



Joseph Pape wurde zum 150. Geburtstag geehrt

Der romantische Dichter, Joseph Pape, 1831 in Eslohe geboren, 1898 als Justizrat und Notar in Büren gestorben, zählte einmal zu den berühmtesten Schriftstellern Westfalens, geriet aber nach seinem Tod rasch in Vergessenheit. Anläßlich seines 150. Geburtstages ehrte ihn die Gemeinde Eslohe durch einen Festakt, bei dem Frau Dr. Gisela Grimme-Welsch, Aachen, über Leben und literarisches Wirken Pape referierte. Er war der Freund ihres Schwieger-Großvaters Friedrich Wilhelm Grimme.

Diese Beziehung war in Arnsberg angeknüpft worden, wo sich beide Sauerländer als Schüler des Gymnasiums Laurentianum ihre ersten dichterischen Versuche zur Beurteilung vorlegten. Grimme bestand dort 1847, Joseph Pape 1849 das Abitur mit Auszeichnung. Papes Reifezeugnis hebt hervor, daß der Schüler wegen seines streng geregelten Fleißes, guten Betragens, lebhaften Interesses für alle Lehrgegenstände und seines liebevollen Verhältnisses zu den Mitschülern stets das vollste Vertrauen der Lehrer besessen habe.

Nach dem Studium der Rechtswissenschaft in München, Tübingen und Berlin wurde der 23jährige Jurist Referendar in Arnsberg. Und hier schrieb er mit dem Epos »Der treue Eckart – ein Lied von deutscher Entzweiung und Versöhnung« sogleich sein wichtigstes, erfolgreichstes Werk, das vier Auflagen erlebte. Die Romanzensammlung »Josephine« galt seiner Braut, Josephine Boese aus Altenhellefeld. Keine Sauerländerin ist jemals ähnlich liebevoll und ideenreich besungen worden. Auch das Epos »Schneewittchen vom Gral« stammt noch aus der Arnsberger Zeit. Im Mittelpunkt steht der Kölner Dom als Symbol leidenschaftlich ersehnter deutscher Einigung.

Auch die späteren Arbeiten Papes widmen sich vorzüglich vaterländischen Themen. Daneben beschäftigte er sich intensiv mit der Bibel und gab mehrere Schriften zum Alten und Neuen Testament sowie ein Gebetbuch »zum Gebrauch aller Konfessionen« heraus. Dem frommen Katholiken, der im Kulturkampf mehrfach entschiedene Position bezogen hatte, ist diese früh ökumenische Haltung nicht gedankt worden.

Joseph Pape hat nur einen Erzählband veröffentlicht: drei Novellen »Aus verschiedenen Zeiten«. Das Mittelstück spielt in Arnsberg und behandelt den letzten Hexenprozeß im kurkölnischen Sauerland, der dank des Eingreifens von Territorialherrn Clemens August glimpflich ausgeht.

Als 6. Band der Taschenbuchreihe »Sauerländische Heimat« erscheint diese Prosasammlung kürzlich wieder im Grobbel-Verlag Fredeburg, herausgegeben von Dr. Magdalena Padberg, illustriert von Otto Gielsdorf. Das einzige noch vorhandene Exemplar der Erstausgabe war jahrzehntelang verschollen und ist erst vor einigen Wochen zufällig entdeckt worden.

Kirchenkonzert in Bruchhausen

Günter Wewel (Baß), Rosemarie Hagemann (Alt7, Erika Hose (Sopran) und Ulrich Grosser (Orgel) sind die Solisten, die zusammen mit dem Männergesangverein Eintracht Bruchhausen am Sonntag, dem 8. November in der Pfarrkirche Bruchhausen ein Kirchenkonzert geben werden.

Ein ausgewähltes und umfangreiches Programm erwartet die Freunde der Kirchen- und Chormusik. Werke von Bach, Mozart, Händel und Mendelssohn-Bartholdy werden unter anderem vorgetragen.

Das Konzert beginnt um 17.00 Uhr. Eintritt 8,- DM. Die Bevölkerung ist herzlich eingeladen. B.

RÖHRIG
Garten-Baumschule
Nutzen Sie die vorteilhafte HERBSTPFLANZUNG
Baumschulpflanzen
„erdfrisch" in großer Auswahl
Obst - Beerenobst
Winterharte Blütenstauden
Blumenzwiebeln
und viele Raritäten
für Ihren Garten
Gesteckartikel
Trockenblumen, Schleifenband
Grablaternen und Gestecke
Bitte kostenlosen Buntkatalog anfordern.
BdB GARTEN BAUMSCHULE
Arnsberg 2, Altes Feld, Tel. (0 29 31) 32 01

Das aktuelle Angebot!
Damen-Stretchcordhosen, in bewährter Qualität, große Farbpalette 49.90
Damen-Stepphosen 59.90
Kinder-Stepphosen 49.90
Kinder-Stepplatzhosen, Gr. 86–122 34.90
Herren-Pullover in großer Auswahl ab 19.90
Kinder-Strumpfhosen, Acryl, Gr. 1–12 3.90
Herren-Schafwollsocken, kurz und lang nur 7.90
Damen-, Herren- und Kinder-Strickwaren in großer Auswahl zum bekannt kleinen Preis.
STRICKMODEN LACKNER
Hüsten, Bahnhofstraße 125 – Neheim, Hauptstraße 15
Arnsberg, Ruhrstraße 133 – Sundern, Hauptstraße 60

DESIGNO
EINRICHTUNGEN

deSede
of Switzerland

Domicil
MÖBEL

Knackiges Obst, ein Laib Bauernbrot, Butter vom Faß - auf massiver Fichte.

Ein reizvolles Speisezimmer - moderne Form mit bäuerlich-rustikalem Anklang. Fast alles Massivholz. Bank und Tisch in verschiedenen Maßen. Dazu viele Einzelmöbel zum freien Kombinieren. Fragen Sie uns nach »Wallis«, der fröhlichen, ungezwungenen Ecke von Domicil.



Internationales
Möbeldesign
Beratung Planung
Entwurf

MÖBEL
SCHRÖER
an der B7 am Bahnhof
Meschede – Freienohl

IHR LIEFERANT
für sämtliche Familienfeiern !

Getränkegroßhandlung

GEORG KORTE
Echterberg 24
Telefon (0 29 37) 64 72

5760 Arnsberg 2 –
OEVENTROP

Unser Ladenlokal wird bald abgerissen. Sie werden uns jedoch nicht vermissen. Wir bauen neu, das ist doch klar; und sind auch weiterhin für Sie da!

radio karbe

. . . mit dem 100% igen Kundendienst!

Radio · Fernsehen · Schallplatten

PS.: Schauen Sie sich doch einmal unser »Günter-Wewel-Schaufenster« an.

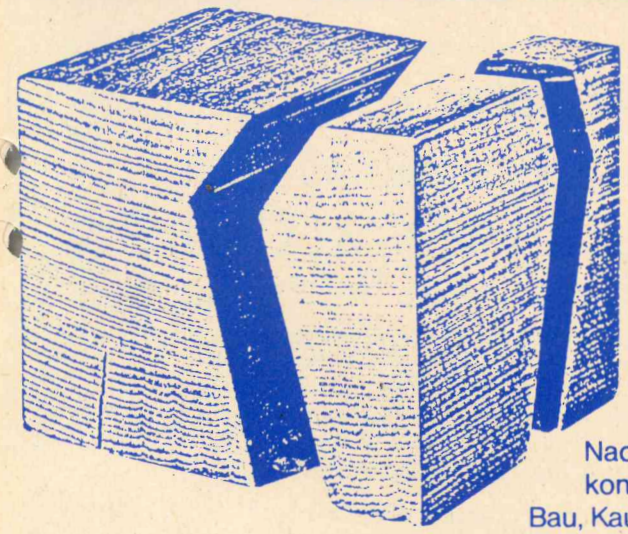

Kombi-Sparen

Jetzt aktuell:
Das neue kombinierte Kompakt-Angebot. Da laufen drei Verträge parallel: zwei Sparverträge bei uns und ein Bausparkonto bei unserer

Bausparkasse Schwäbisch Hall

Nach sieben Jahren werden die beiden Sparverträge mit dem Bausparkonto gekoppelt. Das sichert Ihnen einen hohen Darlehensanspruch für Bau, Kauf, Modernisierung. Oder Sie machen einen großen Schritt in Richtung Vermögensbildung. Lassen Sie sich gleich beraten.

durch:

VOLKSBANK SAUERLAND eG

Zweigniederlassung Arnsberg 2 · Gutenbergplatz · Tel. (02931) 1901
– Filiale Steinweg 9 – Telefon (02931) 3700

Fotografien von Barbara und Toni Anneser

In Fachkreisen sind sie längst keine Unbekannten mehr: Barbara (27) und Toni (31), Fotografenehepaar aus dem heimischen Raum.
Beide Fotografenmeister der Bundesfachschule für Fotografie in Hamburg, erlangten bereits Auszeichnungen bei internationalen Wettbewerben, stellten aus bei der Weltmesse der Fotografie – Fotokina Köln – Buchpublikation: So macht man Siegerfotos, Verlag Laterna Magica, München.
Weiterhin Aussteller im Europäischen Parlament Straßburg; Rhein-Main-Halle Wiesbaden und im heimischen Raum.
Jetzt etabliert in Arnsberg, »Atelier für Photographie«, Promenade 1.

Der Mensch im Sauerland

Diese Ausstellung, die schon im Sauerland zu sehen war, zeigt den typischen Sauerländer in seiner alltäglichen Umgebung.
Das Fotografenehepaar ging für diese Aufnahmen hinter die Kulissen. Es entstand eine schwarz-weiß Bildserie mit einer sympathischen Ausstrahlung der Sauerländer in ihrem Alltag bzw. in ihrer Berufswelt.
Zu sehen sind Motive wie: Der Schäfer, die Bäuerin, der Jäger, der Schieferverarbeiter, der Gastwirt, der Kunstschmied usw.
Insgeamt sind zur Zeit 20 Motive ausgestellt. Im Laufe der Jahre soll die Dokumentation »Der Mensch im Sauerland« ständig erweitert werden, so daß sie für neue Generationen einen kulturellen Zeitwert darstellen wird. Nicht nur Sauerländer, sondern auch viele Urlauber und Gäste haben bis heute diese Ausstellung bewundert und ihre hohe Qualität und kulturelle Aussage bescheinigt.
Die sehenswerte Ausstellung wurde vom 21. 9. bis 12.10. 1981 in der Sparkasse Arnsberg-Sundern gezeigt. Zur Zeit befindet sie sich in der Sparkasse Brilon. Von da aus wandert sie weiter in die Großstädte. Geplant ist ein Bildband in kleiner Auflage mit original Photographien »Der Mensch im Sauerland«.



»Die Bäuerin«

Datsun Sunny Kombi
1,4 Ltr., Bj. 1979
6.750,- DM VB
G. Deubel
Oeventrop · Tel. 02937/6562

Die nächste Arnsberger Post erscheint am 25./ 26. November!

Ford Taunus
1,6 Ltr, Bj. 1975
Sonderpreis 2.500,- DM
G. Deubel
Oeventrop · Tel. 02937/6562

Teppichboden zu äußersten Sonderpreisen

Rustikaler Berber
Teppichboden-Schlinge, bisher a qm 46,60 jetzt **35,00**

A.R.T. Druckschlinge antistatisch, bisher 31,40 jetzt **22,50**

Mehrfarbige Schlingenware
vollsynthetisch, bisher 28,90 jetzt **21,70**

Berber-Brücken-Sonderangebote in vielen Größen:

40 x 60 statt 54,00 jetzt **44,00** 60 x 90 statt 118,- jetzt **96,-**
70 x 140 statt 199,- jetzt **168,-** 90 x 160 statt 297,- jetzt **268,-**

Orientbrücken in vielen Größen.

Gardinenfachgeschäft
HERBERT MÜLLER
Arnsberg · Am Brückencenter

Für jede Gelegenheit ein ganz persönliches Geschenk
ist eine schöne Briefkassette mit eingedruckter Adresse
oder ein wertvolles Schreibgerät mit Namensgravur.
Kommen Sie zu uns, wir beraten Sie gern und fachmännisch!



PARKER

Walter Röhrig
BÜROMASCHINENMECH.-MEISTER
Gutenbergplatz 58 · Telefon (02931) 14942
5760 ARNSBERG 2
Fotokopien 20 Pfennig!

Knirps

Koffer
Lederwaren
Schirme
Handschuhe
preiswert
und gut

Knirps-Wetter

Rickert

Arnsberg, Promenade 2

Qualität + Mode
...gut und preiswert

BOSS JANSEN

Carlton Club

Fachgeschäft für Herren- + Damen-Oberbekleidung

Fachgeschäft für Umstandsmoden

Heinzelmann

JANSEN

dolores

Herren- und Damen-Moden
JANSEN

Arnsberg 2
Brückencenter

Das große Möbelhaus an Rhein und Ruhr

Arnsberg 2 Widayweg 4

h.T



Achtung!

Jeden Sonntag:
Freie Möbelschau
mit Probewohnen
von 13.00 - 18.00 Uhr

Am ersten Samstag im Monat ist
FAMILIENEINKAUFSTAG
unser Haus ist für Sie bis 18.00 Uhr geöffnet.

Restbestände – Überhänge,

aus Aufgabe einer anderen Filiale, preiswert abzugeben!

ca. 50 Polstergarnituren
ca. 10 Schrankwände
ca. 5 Schlafzimmer

und div. Kleinmöbel.

EUROPA MÖBEL

MÖBEL TIGGELBECK

ESSEN, Viehofer Str. 62 – Schützenbahn 39 – Schützenbahn 11 | VELBERT: ...ststr. 15 | HOLZWICKEDE: Wilhelmstr. 6 – Abfahrt B ... | HAGEN: Bahnhof-str. 29 | Iserlohn: Im Flake-Center | ARNSBERG 2/ OEVENTROP Widayweg 4 | STADTLOHN: Eschstr. 101 | REES/ Nieder-rhein | Neuwied: Friedrich-Rech-Str. ...

Das große Möbelhaus an Rhein und Ruhr

h.T

Das Neueste aus Uentrop!

Über 250 Uentroper beim Schnadegang

Zwei Stunden stramm marschieren mußten über 250 Bürger des Stadtteils Uentrop und zahlreiche Gäste beim Schnadegang am letzten Septemberwochenende. Vor dem Start konnte Schützenhauptmann Klaus Rappold viele prominente Teilnehmer an der Dorfeiche begrüßen. Darunter das Königspaar des Schützenvereins Uentrop, Heinz Kollmer-Heidkamp und Gudrun Scheffer-Mühlenbauer sowie Schützengeck Friedhelm Westermann.
Unter der bewährten Leitung von Friedhelm Rath führte der Weg entlang der nördlichen Gemarkungsgrenzen. Kreisheimatpfleger Karl-Heinz Strothmann verstand es, mit geschichtlichen und heimatkundlichen Erklärungen alle Schnadler zu begeistern. Für das Pohläsen hatte der Schnadegangsleiter eigens einen Grenzstein mit einem kleinen, abgeschliffenen Stahlzylinder ausgesucht. Er sollte den Kandidaten während der Prozedur ein besonderes Hochgefühl verschaffen. Schüttlers Bernhard (»Nikolaus«) wechselte die Gesichtsfarbe als man ihn auf den Grenzstein hob. Auch ein plötzlicher Schweißausbruch war unübersehbar. Mit der Ehre, ab sofort zum Kreis der Gepohlästen zu gehören, hatte NIKOLAUS wirklich nicht gerechnet. Auch der erste Vorsitzende des Propstei-Kirchenchores, Friedhelm Weber, fiel aus allen Wolken, als man ihn gen Grenzstein trug. Trotzdem wirkte er locker und gelöst und hatte mit allen Schnadlern seine helle Freude an der Pohläserei, über deren Ursprung Albert Drepper »Zampa« sach- und fachkundig berichtete.
An der Feuerschale, unterhalb des »Windstiegs«, wurde eine Stärkung gereicht die es in sich hatte. Nur ungern verließ man das idyllisch, sonnenbeschienene Fleckchen Erde.
Ein Tanzabend und eine Verlosung in der Schützenhalle ließen den harmonischen Tag ausklingen. Es war eine gelungene Sache, der Schnadegang 1981!

Carsten Schmidt und Daniela Libowski regieren nun den Schützennachwuchs

Eines fiel übel auf beim Kinderschützenfest des Schützenvereins Uentrop: Zum Festzug versammelten sich nur wenige Kinder an der Dorfeiche. Die meisten kamen allein oder an der Hand der Eltern in die proppenvolle Schützenhalle. Warum? Weshalb? Der Schützenvorstand wird sich damit in einer der nächsten Sitzungen befassen.
Äußerts spannend verlief das Vogelabwerfen. Carsten Schmidt und Daniela Libowski wurden neues Kinderkönigspaar und Carsten Franz warf den Kindergeck ab. Nach dem Königstanz und dem gemeinsamen Kaffeetrinken begann ein buntes Treiben, welches am Abend mit einem Bonbonregen durch das große und kleine Königspaar sowie dem Schützengeck endete. Beglückt und mit vollen Taschen traten alle Kinder den Heimweg an.

Kapellengemeinderatswahlen

In den zurückliegenden Wochen haben in den Kirchengemeinden die Vorbereitungen für die Pfarrgemeinderatswahlen am 7./8. November 1981 begonnen. Der Wahlausschuß in Uentrop, wo übrigens ein Kapellengemeinderat gewählt wird, hat für die Wahl folgende 10 Kandidaten vorgeschlagen:
Katharina Drepper, Ingrid Ernst, Hans Friedhoff, Heinz Kollmer-Heidkamp, Elisabeth Rath, Friedhelm Rath, Heinz-Josef Reichling, Wanda Schulte, Josef Stiller und Elvira Westermann.
Auf den Stimmzetteln können bis zu sechs Kandidaten angekreuzt werden. Der Kapellengemeinderat, der alle vier Jahre gewählt wird, ist ein Laiengremium. Seine Aufgabe besteht hauptsächlich darin, den Pfarrer und die Mitarbeiter in der Gemeinde zu beraten und die Arbeit verantwortlich mitzutragen.
Wer für diesen Dienst im Kapellengemeinderat gewählt wird, sollte also wissen, wo den Mitmenschen »der Schuh drückt«, und er sollte auch bereit sein, mit anzupacken, und aktiv zu helfen.

Martinszug und Filmabend

Im Kindergarten und in den Schulen haben die Kinder mit großem Eifer ihre Lampions gebastelt. Viele, besonders die Kleinsten, können es kaum erwarten, bis die Laternen angezündet werden. In Uentrop beginnt der Martinszug am Freitag, dem 13. November 1981, um 18.00 Uhr an der Dorfeiche. Nach dem Umzug und dem Martinsspiel erfolgt die Brezelverteilung durch Sankt Martin.
Da der Schützenverein auch in diesem Jahr Ausrichter der Veranstaltung ist, wird der Schützenvorstand mit König, Adjudanten und Geck den Martinszug in Uniform und mit brennenden Pechfackeln begleiten. Auch der Spielmannszug der Arnsberger Bürgerschützen hat seine Teilnahme zugesagt.
Für die Erwachsenen findet nach dem Martinszug ein Filmabend im Gesellschaftsraum der Schützenhalle statt. Gegen 20.00 Uhr zeigt Manfred Grossert selbst gedrehte Filme vom Uentroper Dorfgeschehen 80/81 (Prinzenproklamation usw.). Freunde und Gäste sind herzlich eingeladen.

Der Elfte im Elften

Für alle Narren beginnt am »Elften im Elften« die närrische Session 1981/82. Auch in Uentrop laufen die Vorbereitungen für die große Prinzenproklamation schon auf vollen Touren. Während Annegret Kühn und ihr Ballett »Stramme Waden« schon kräftig an den Kostümen und Auftritten bastelt, putzt Prinz »Friehelm der fröhliche Agent« die ersten Orden seiner bunten Prinzenkette blank. Schon jetzt können sich Aktive, die im Programm der GALA-Sitzung mitwirken möchten, beim Schützenvorstand melden.

Elternversammlung

Die Eltern der Kinder des Kindergartens Uentrop wählten in der letzten Elternversammlung Kurt Prchlik zum neuen 1. Vorsitzenden. Stellvertreter wurde Franz-Josef Schulte. Kurt Prchlik löste damit Klaus Rappold ab, der dem Kindergarten nicht mehr angehört. Leiterin Hella Stamen verabschiedete ihn mit herzlichen Dankesworten und einem großen Blumengebinde. In den Elternrat wurden Heinz-Josef Reichling als Sprecher, Uschi Graf als stellvertretende Sprecher und Gabriele Schmidt gewählt.

Die Heinzen feiern Geburtstag

Der »Fast-Uentroper« und Hornmeister des Hegerings Arnsberg, Heinz Peus, feiert am 15. November 1981 seinen 70. Gebeurtstag. 60 Jahre wird am 19. November der »Zaunkönig« des Schützenvereins, Heinz Kloidt.
Die ARNSBERGER POST schließt sich schon heute den vielen Gratulanten mit herzlichen Glückwünschen an. K.R.

Fleisch und Wurst von Martin Wirth



Schinkenbraten	1 kg	12,80
Eisbein	1 kg	4,36
Geräucherte Mettenden und Kohlwurst	100 g	1,18
Zwiebelmettwurst	100 g	1,08

Wir braten und grillen für Sie!

Fleischerei

5760 ARNSBERG 2 Clemens-August-Straße 37

Bedachungsartikel aller Art
Isolierbaustoffe
Dachlatten und Schalung
trockenes Material
liefert preiswert frei Haus:
Burkhard Weber, Großhandel
Industriegebiet Brumlingsen, Wildshausen
Telefon (0 29 37) 63 98

NATURHEILPRAXIS GRIESENBACH
Arnsberg 2 · Königstraße 3 · Telefon (0 29 31) 46 38
Sprechzeiten:
montags, dienstags, donnerstags, freitags
von 10.00 bis 12.00 Uhr und 15.00 bis 17.30 Uhr
mittwochs 10.00 bis 12.00 Uhr
und nach Vereinbarung.

MÖBEL Krause

Ihr leistungsstarker Partner beim Möbelkauf

Großer Räumungsverkauf

wegen Umzug!

Schlafzimmer · Jugendzimmer

Eßzimmer · Einbauküchen

Garderoben · Kleinmöbel

Für Waren im Wert von über 800.000,- DM sind unsere bisherigen Preise um

20 – 50% reduziert.

Nutzen Sie diese einmalige Gelegenheit!

5760 Arnsberg 2 · Am Bahnhof · Telefon 10709

Fotosachen - laß Schulte machen!

Unser ARNSBERGER FOTOSHOP befindet sich seit acht Wochen in neuen Räumen. Der Umzug zum oberen Bereich des Alten Marktes hat sich gelohnt. Mehr Platz für unsere bekannten Fach-Sortimente und genügend Raum für viele Foto-Hobby-Bereiche sorgen für die erhoffte Frequentierung unseres Foto-Spezial-Geschäftes.

Dieses gilt besonders für die vorweihnachtliche Zeit; denn wir haben tolle Geschenkideen und eine große Auswahl – und daß Sie bei uns sehr günstig kaufen, das wissen Sie ja schon!

Wir sind Stützpunkt-Händler für:
OLYMPUS · CANON · ROLLEI · HAMA · BRAUN

Zupack-Preise:

Olympus OM - 10 m. 1,8/50 mm	**498,00**
Canon AE - 1 m. 1,8/50 mm	**549,-**
Polaroid 1000	**59,00**
ROWI Dia-Sortierpult mit Lampe, groß	**29,90**
ROWI Dia-Schneider mit Lampe	**14,95**
Gummi-Sonnenblenden 49/52/55 mm	**3,95**
Automatic-Filmspulen mit Kassette	
180 m	**3,95**
120 m	**2,40**
90 m	**2,20**
Fudjichrome 100 36er Dia-Film m. E.	**8,90**
Fudjicolor 110- 24 Pocket u. Instamatic	**3,45**

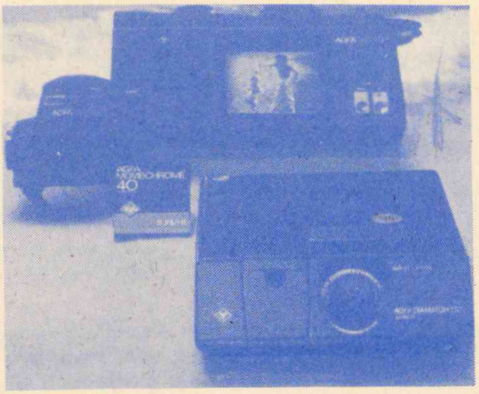

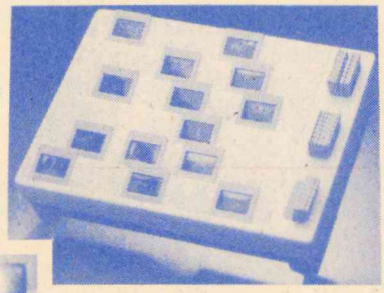







Agfa-Family Set jetzt mit Sofortbild-Teil u. großem Monitor	**498,00**
Braun Nizo Integral 5 Super 8-Tonkamera mit 1:1,2 Objektiv	**845,00**
Rolle-Diaprojektoren Automatic	ab **149,00**
Agfa-Diaprojektor Diamator, Automatic	**189,-**
Zeiss-Diaprojektor kompact, Automatic	**169,-**

In großer Auswahl:

Agfa + Kodak Pocketkameras	ab **29,00**
50 verschiedene Elektronenblitzgeräte der Firmen Agfa, Braun, Hanimex	ab **24,00**
M/W Leinwände mit Stativ 125/125	**59,00**
250 verschiedene Bilderrahmen	
100 verschiedene Fotoalben	ab **2,95**
Foto-Taschen	ab **39,00**

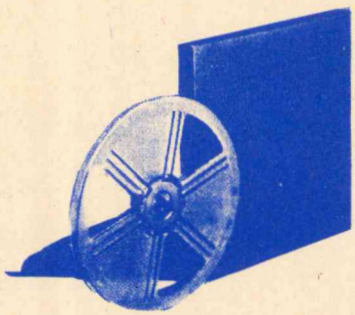

Außergewöhnliche Geschenkideen:

Farbfotos von Arnsberg zur Weihnachtszeit	ab **9,00**
Farb + Schwarz/Weiß-Fotos von Arnsberg früher (wir haben ein dickes Album zur Einsicht)	ab **2,00**
Weihnachtskarten von Ihren Motiven	10 Stück **12,00**
Foto-Zierkissen (m. Motiven Ihrer Kleinen)	**49,00**

Arnsberger Fotoshop Franz Jörg Schulte

Alter Markt 15 · 5760 Arnsberg 2 · Telefon (02931) 3464

Nr. 10 32. Jahrgang 25./ 26. November 1981 An alle Haushaltungen!



ARNSBERGER POST

Kostenloses Anzeigenblatt für den Stadtteil Arnsberg 2, Hüsten-Ost, Bruchhausen sowie Freienohl und Olpe.

»Viel Glück« wünscht der Arnsberger Fachhandel

Fast in jeder Stadt mit überregional bedeutenden Einkaufsgeschäften gibt es eine Werbegemeinschaft. Diese bemühen sich nicht nur, mit Werbeaktionen die Gunst der Käufer zu gewinnen, sondern sind auch auf vielfältige Art auf anderen Gebieten aktiv, um ihre Stadt attraktiver zu machen.

Eine der ältesten Werbegemeinschaften im hiesigen Raum, die »Aktionsgemeinschaft Arnsberger Fachhandel« hat in ca. 30 Jahren ihres Bestehens Dutzende von Aktionen durchgeführt.

Auf ihr Kontogeht auch die jährlich wiederkehrende Lichterwerbung in den Vorweihnachtswochen vom Gutenbergplatz bis zum Glockenturm. Als besonders reizvoll und gelungen darf man wohl die vor einigen Jahren begonnene und von Jahr zu Jahr erweiterte Giebelbeleuchtung am Steinweg und Alten Markt bezeichnen. Diese attraktive Beleuchtung wird auch zu anderen Terminen im Jahr, so zur Arnsberger Woche mit Ruinenfest, zum Schützenfest und in diesen Tagen wieder zum Martinszug installiert und eingeschaltet. Wenn sich also Steinweg und Alter Markt im Flaggenschmuck präsentieren, so geht das ebenso auf das Konto der Aktionsgemeinschaft wie der »Dauerbrenner«, die »Arnsberger Weihnachtsthaler«.

Aber nicht nur diese Aktionen ha-

Jetzt gibt's
ARNSBERGER THALER
mit den großen Gewinnchancen

Es sind zu gewinnen:
Shoppingkarten für
DM 3000,– u. DM 1000,–
3 mal für DM 500,–
5 mal für DM 100,–
20 mal für DM 50,–
500 mal für DM 20,–



BEHAGLICHKEIT
die man sich leisten kann
Herrliche Bettwäsche
Elegante Nachtkleidung
Behagliche Hausmäntel + Hausanzüge
Kuschelige Wolldecken
Flauschige Frottiertücher

DAS BESONDERE
Damen-Nachthemden
lange Form, 100% Baumwolle, Trikot ab 39,–
Bettwäsche 1 + 1 39,–
verschiedene Dessins 45,–
+ Qualitäten 57,–

Specht
Ihr Modehaus in Arnsberg

ben Arnsberg zu einer eindrucksvollen Einkaufsstadt gemacht. Objektive und unbeteiligte Betrachter der »Arnsberger Einkaufsszene« werden bestätigen müssen, daß im Laufe der letzten Jahre sich eine ganze Menge getan hat. Renovierungen, Vergrößerungen oder Neugründungen anderer Unternehmen haben die Szene weiterhin belebt. Im Frühjahr 1980 rundete sich diese Entwicklung mit der Eröffnung des Brückencenters an der Hellefelder Straße ab. Dieses Einkaufscenter bereichert die Angebotspalette in vielfältiger Weise.

Aber nicht nur die erweiterte Anzahl von Geschäften ist es, die die positive Entwicklung in Arnsberg kennzeichnet. Eine Reihe neuer Restaurants und Cafés tragen ebenso dazu bei, daß man sich hier in Arnsberg wohlfühlt. Von Alter Markt bis Gutenbergplatz bieten sich den flanierenden Kunden eine Mischung von Geschäften, gastronomischen Häusern und den unterschiedlichsten Dienstleistungsbetrieben.

Ein Bummel durch die Arnsberger Fachgeschäfte zeigt dem Chronist, mit welch großer Auswahl man sich auf den bevorstehenden Weihnachtseinkauf eingerichtet hat. Man kann getrost in Arnsberg kaufen, einer Einkaufsstadt, die nicht so sehr auf den unpersönlichen Massenkonsum, sondern eher auf den persönlichen, individuellen Bedarf ausgerichtet ist. Und ganz nebenbei wird der Weihnachtseinkauf in sehr vielen Geschäften durch die Herausgabe der Arnsberger Weihnachtsthaler belohnt. Diese Aktion wird nun schon zum 15. Male mit Erfolg durchgeführt.

Zum diesjährigen Weihnachtseinkauf mit »Arnsberger Thalern« wünscht Ihnen die Aktionsgemeinschaft Arnsberger Fachhandel »Viel Glück«. fjm

. . . da oben leuchten die Sterne

So sangen wieder froh und munter tausende kleine Fackelträger, als sich der große Arnsberger Martinszug mit vier Musikkapellen zum 12. Male unter der bewährten Regie der Arnsberger Bürgerschützengesellschaft in Bewegung setzte, allen voran hoch zu Roß, der Ritter St. Martin, das Symbol der Nächstenliebe, dem die Kinder aus der ganzen Stadt, meist mit kunstvoll selbstgebastelten Laternen - die kleinsten im Kinderwagen oder an der Hand der Eltern - vom Steinweg und von der Bodelschwinghschule aus zum Schloßberg folgten wo sie aufmerksam das Martinsspiel erlebten, das der ehemalige Rektor der Grundschule, Albert Seeberg, vor 11 Jahren geschrieben hat.

Sie hörten den Bettler klagen: »Es schneidet der Frost mir duch das Gebein. Ach wäre ein Fetzen des Tuches nur mein«.

Und lauschten den Worten von St. Martin, als er seinen Mantel teilte: »So komm, blanke Klinge, du schneidest gar gut, so hilf mir jetzt schneiden den Mantel entzwei. So eins, zwei, drei! Jetzt deckt er uns beide, daß keiner mehr leide«.

Dann sangen die Kinder, die solz ihre Laternen trugen, die schönen Martinslieder.

Zum Lohn für fleißiges Singen wurden von den Schützen an beiden Abgängen des Schloßberges die begehrten, leckeren Martinshörnchen verteilt, bevor die Kinder den Heimweg antraten.

Das Pferd, auf dem Bruno Hausschulte-Schwartekopp als St. Martin rit„ kam diesmal aus dem Stall von Schützenbruder Berni Grüne.

Lobenswert war auch der Einsatz des DRK und des Malteser Hilfsdienstes, die wieder, den schon zur Tradition gewordenen, größten Lichterzug des Sauerlandes, mit Umsicht begleiteten. E. Thüner



Unser Bild zeigt die große Beteiligung beim »ersten, stadtumfassenden Martinszug, der 1969 von der Prälaturstraße aus losging. Bis heute ist die Attraktivität gleich groß geblieben für die Kinder, die auf unserem Bild zu sehen sind und heute schon zum größten Teil Erwachsen sind.

Um das Überqueren der B 7 zu vermeiden, sammeln sich jetzt die Kinder alljährlich auf dem Steinweg.



St. Martin reitet allen voran auf dem Weg zum Schloßberg

Das aktuelle Angebot!

Damen-Spitzenbluse, weiß	SONDERPREIS	**39.90**
Damen- und Herren-Rolli, Acryl		**9.90**
Damen-Stretchcordhosen, bewährte Qualität, bis Gr. 48		**49.90**
Kinder-Ski-Overall, Gr. 86 bis 122	Schlagerpreis	**29.90**
Kinder-Ski-Anzüge, Antigliss, sehr schönes Modell		**79.90**
Damen-Ski-Anzüge, Antigliss, sehr schönes Modell		**99.–**
Herren-Ski-Anzüge, Antigliss, sehr schönes Modell		**119.–**
Kinder-Strumpfhosen, Acryl, Gr. 1 bis 12	Tiefstpreis	**3.90**
Schafwollsocken, innen Frottee		**7.90**
Acryl-Socken, innen Frottee	nur	**3.50**

STRICKMODEN LACKNER

Hüsten, Bahnhofstraße 125 – **Neheim,** Hauptstraße 15
Arnsberg, Ruhrstraße 133 – **Sundern,** Hauptstraße 60

Hotel Menge

„an der Schlacht"

5760 Arnsberg 2 · Ruhrstraße 60 · Telefon 4044

Lassen Sie sich von unserer vorzüglichen Küche verwöhnen – dazu gepflegte Biere vom Faß.

Unsere Fremdenzimmer sind mit Dusche, WC, Zimmertelefon und schallisolierenden Fenstern ausgestattet.

Eine Atmosphäre wohltuender Gastlichkeit erwartet Sie!

RÖHRIG

Garten-Baumschule

Zur Adventszeit

. . . finden Sie bei uns ein ausgesuchtes Sortiment in:

- **Gesteckartikeln, Trockenblumen, Kranzunterlagen, Schleifenband, Kerzen, Schalen und Vasen**
- **Bindegrün**
- **Formschöne Kübel**
  in Holz und Kunststoff zum Eintopfen von Dekorationspflanzen und Weihnachtsbäumen.

Überzeugen Sie sich durch einen Besuch von der Vielfalt unserer Auswahl.

Arnsberg 2 · Altes Feld · Tel. (0 29 31) 32 01

Sioux

Sioux-Schuhe. Entscheidung für Qualität.

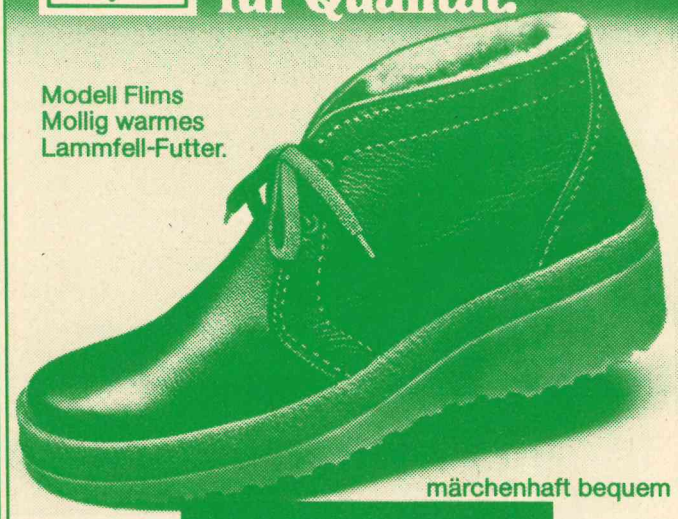

Modell Flims
Mollig warmes Lammfell-Futter.

märchenhaft bequem

Schuh Prange
Arnsberg 2 · Steinweg

Handarbeits Stube
Ingrid Kannengießer

5760 ARNSBERG 2
Brückenplatz 16
Telefon (0 29 31) 1 46 22

Schauen Sie sich bei uns mal um.
Wir haben reizende GESCHEBKIDEEN!

FÜR INDIVIDUELLE BEDIENUNG:

Friseursalon
Edeltraud Schoeppe
Rumbeck, Stahls Weg 1
Voranmeldung erbeten unter Telefon (02931) 15358

Wir haben einen der modernsten

AUTOMATEN-SALONS

Spielen Sie mit in gemütlicher Atmosphäre.

CITY-SPIEL 2000

im Brücken-Center.

ÖFFNUNGSZEITEN : montags bis samstags von 9 bis 23 Uhr, sonntags von 10 bis 23 Uhr.
Jugendliche unter 18 Jahren haben keinen Zutritt!
Wir freuen uns auf Ihren Besuch!

Poolbillard · Flipper · Tv-Geräte · Geldspielautomaten

Hollywood ist da · Hollywood ist da · Hollywood ist da · Hollywood ist da · Hollywood ist da

NEU IN ARNSBERG

Die erste **Nur-VIDEOTHEK** mit einer reichhaltigen Auswahl an Leihcassetten in VHS, V 2000 und Betamax. Unser Programm wird laufend erweitert und auf dem neuesten Stand gehalten.
Leercassetten und Zubehör im Verkaufsprogramm.

Informieren Sie sich mal unverbindlich bei uns!

VHS · V 2000 · BETA

VIDEO aktuell GmbH

Apothekenstraße 11 · 5760 Arnsberg 2
Mo.-Fr. 11.00-18.30 Uhr, Sa. 9.00-12.30 Uhr

Hollywood ist da · Hollywood ist da · Hollywood ist da · Hollywood ist da · Hollywood ist da

Hollywood ist da

Hollywood ist da

Arnsberger Bilderbuch

von KLEMENS PRÖPPER **(69)**

Über den Wandel der Dinge, den Wechsel, dem wir Menschen unser ganzes Leben ausgesetzt sind, gibt es vielerlei Sprüche. Ludwig Börne (1786-1837) sagte: »Nichts ist dauernd als der Wechsel, nichts ist beständig als der Tod«. Johann Christoph Friedrich von Schiller (1759-1805) meinte: »Ein jeder Wechsel schreckt den Glücklichen«. Der Philosoph Arthur Schopenhauer (1788-1860) sieht das nicht so schreckhaft: »Der Wechsel allein ist das Beständige!« Diesem Begriff zum Wechsel, zum Lauf der Dinge, begegnete der große Richard Wagner (1813-1883) mit: Wandel und Wechsel liebt, wer lebt!« –

Und wir, die leben, gestalten den Wandel des Alltäglichen, wir gestalten ihn mit Dingen, die uns erfüllen und bewegen. Mit unsern Gedanken, Meinungen und Taten.

Wandel am Brückenplatz

Der alte Schützenplatz hat sich gewandelt. Die große Schützenhalle ist nicht mehr und ein großer Ersatz dafür ist nicht gewachsen. Das erdachte »große Kulturzentrum mit Kongreß-Saal« blieb im Lande Utopien. An der Stelle der alten Schützenhalle prunkt und prangt nun ein »Einkaufs-Center«. Ein Glück, daß die alte Johannes-Kapelle von 1749 stehen bleiben durfte. Vor rund 20 Jahren hätte man ihr beinahe den Garaus gemacht, als der gute Rat der Stadt Arnsberg den guten Rat (vom Bau-Ausschuß) erhielt, einen Zuschuß für eine notwendige Sanierung der Kapelle abzulehnen, »aber zur Beseitigung der Kapelle einen Betrag anzubieten . . . «. »Wandel und Wechsel liebt, wer lebt«. –

Zum Glück: Die Kapelle steht noch, sie wird restauriert. Sie ist dem Brükkenheilihen Johannes von Nepomuk geweiht, den 1383 König Wenzel I. greifen, foltern und dann von der Karlsbrücke zu Pag in die Moldau stürzen ließ, weil er – wie die Erzählung berichtet – sich geweigert habe, dem König die Beichte seiner Gattin zu offenbaren.

Nach Urkunden im Landständischen Archiv soll schon um 1720 ein Kapellchen fast an gleicher Stelle gestanden haben, das – nach einer Sage – von einem Arnsberger Bürger gelobt und gebaut wurde zum Dank für Errettung vor dem Ertrinken in der hochgehenden Ruhr, die hier in früheren Zeiten eine Insel bildete. Der alte Bildstock des johannes von Nepomuk am Ruhrsteg wurde durch das Kapellchen ersetzt, dessen Bedeutung mit der Heiligsprechung des Johannes von Nepomuk (1728) wuchs, so daß sogar Messen darin gelesen wurden. So vermeldet die Geschichte u. a. »Anno 1732 marschierten am Festtag des Heiligen die Arnsberger Schützenbrüder »mit ihrem Gewehr« zur Kapelle, wobei . . . für etliche Taler Pulver verschossen wurde«.

Kapellen-Wandel

Wegen der stetigen Hochwassergefahr, besonders aber auch, weil das Kapellchen für die wachsende Zahl der Besucher zu klein ward, wurde 1749 eine neue Kapelle an gesicherter, erhöhter Stelle erbaut. Pracht- und Prunkfürst Klemens August soll seinen Oberbaudirektor, den berühmten Barockmeister Conrad Friedrich Schlaun (1695-1773) bewogen haben, dafür einen Entwurf zu fertigen. Schlaun, ein Vorfahr der weiland Arnsberger Familie von Schilgen, dessen große Schloß- und Wohnbaukunst im Erbdrostenhof und dem Residenzschloß zu Münster – neben dem Schloß Brühl-Umbau, Jagdschloß Clemenswerth, dem Rüschhaus und anderen bekantten Bauwerken – gipfelte, entwarf damals auch die Pläne für die völlige Umgestaltung des Arnsberger Schlosses und für das Hirschberger Tor am Lust- und Jagdschloß zu Hirschberg.

Glöckchen-Wandel

Den Altar zur neuen Kapelle schenkten die Landstände. Er wurde 1902 (wie die WP 1965 berichtete) durch einem »dem Zeitgeschmack entsprechenden Altaraufsatz ersetzt«. Das Glöckchen, das noch vom ersten Kapellenbau stammt, sprang zwischenzeitlich entzwei und wurde 1899 umgegossen. Die alte Inschrift lautete zu deutsch u. a. » . . . geweiht unter Abt Karl Bergh von Wedinghausen . . . und Dr. C. Roberti als Schutzherrn«. Dieser Christoph Roberti, Doktor der Medizin aus Bigge hatte 1712 das »Böhmersche Haus« (wo heute das Hotel zur Krone steht) als Landpraxis und (1724) kurfürstlich privilegierte Hof- und Landapotheke erworben. Er starb 1733; Nachfolger war sein Schwiegersohn Willeboldt Brisken. Das Grundstück der Kapelle war vom Kloster Wedinghausen geschenkt worden. Im Jahre 1851 bat das Presbyterium der evangelischen Gemeinde, ihr an einigen Sonntagen, während der Bauarbeiten an der eigenen Kirche, die Stadtkapelle – wie früher schon einmal – zur Verfügung zu stellen. Da aber in der Stadtkapelle ebenfalls Erneuerungsarbeiten durchgeführt wurden, einigte man sich auf die Johanneskapelle. – Die Johanneskapelle war durch Jahrhunderte bedeutende Station bei der Feldprozession. Bei den Gottesdiensten standen die **Gläubigen später auf dem Platz bis zu ehemals Hotel Plesser. Beim** Neubau der Schützenhalle 1862/63 erhob der Kirchenvorstand wegen der zu erwartenden Enge auf dem Platz Bedenken, worauf der Magistrat der Stadt der Bürgerschützengesellschaft zur Auflage machte, den eingefriedeten Platz bei Prozessionen zur Verfügung zu stellen. Die Schützen waren einverstanden. Die alte Feier-Halle der Bürger, die Schützenhalle, die so manches fröhliche Fest erlebte, ist nicht mehr. Aber die uralte Kapelle des hl. Johannes von Nepomuk hat die Zeitläufte überdauert. Sie soll nun wieder neuen Glanz erhalten und Besinnung und Erbauung im Gebet dienen. Ganz gewiß wird die kleine Apotheker-Roberti-Glocke im Türmchen unter dem goldenen Hahn noch häufig zur Andacht rufen oder zum Gottesdienst, gar zum Brautamt, zur Taufe . . .

Der Wandel und der Wechsel der Zeit ist beständig wie eh' und je.

Rathaus-Wandel

Das alte »Neue Rathaus« am Neumarkt, das die alte Stadtverwaltung Arnsberg im Jahre 1945 bezog und für sich erweiterte, weil das alte »Alte Rathaus« am Glockenturm u. a. etliche Nummern zu klein geworden war, ist nun ins Stammhaus, ins alte Weinhaus am Alten Markt, zurückgekehrt. Die Nummer paßt jetzt wieder, zumal ja jetzt der größte Teil Arnsbergs in Neheim liegt; verwaltungsmäßig gesehen.

Dennoch tut sich hier in der [illegible]zirks-Verwaltungsstelle Arnsberg 2«, in Arnsbergs guter Stube, unter den **wohlbehütenden Fittichen des Bezirksverwaltungsstellenleiters** Rudi Brosda noch mancherlei, so daß die »Hiesigen« nicht immer unbedingt nach Neheim zum »Oberrathaus« wandeln müssen. Und mit Genugtuung kann man vermelden, daß auch unser Standesamt – das für

FARBEN·TAPETEN

BODENBELÄGE

Wir machen wieder mit beim Oeventroper Weihnachtsbasar am 5. 12. 1981!

Wir bieten Ihnen:

z. B. Berber-Brücken
70 x 140 cm, handgeknüpfte schwere Ware, Stück nur **149,80**

z. B. reine Schurwoll-Brücken
70 x 140 cm Stück nur **97,80**

z. B. Handweb Brücken
reine Wolle 70 x 140 cm Stück nur **89,50**

Weiterhin Tischläufer, Tischdecken, Fußmatten usw.

Unsere Besucher erhalten ein kleines Präsent.

Alfred
HACHMANN
Malermeister
Hohe Straße 19
576 Arnsberg 2-Oeventrop 02937/1723

Weihnachts-Wunschmarkt

Öffnungszeiten:
Mo.-Fr.- 8.30-12.30 und 14.30-18.00 Uhr.
An den langen Weihnachtssamstagen von 9.00 bis 18.00 Uhr.

Polstermöbel Einzelmöbel Jugendzimmer Geschenkartikel

Gardinen Eßtischgruppen Schrankwände

Teppiche Orientteppiche Kleinmöbel

Bilder Couchtische Schlafzimmer Fernsehsessel

Einrichtungshaus
EBERT
Clemens-August-Str. 62
5760 Arnsberg 2
Tel. 02931/12123

Für jede Gelegenheit ein ganz persönliches Geschenk

ist eine schöne Briefkassette mit eingedruckter Adresse
oder ein wertvolles Schreibgerät mit Namensgravur.
Kommen Sie zu uns, wir beraten Sie gern und fachmännisch!



PARKER

Walter Röhrig

BÜROMASCHINENMECH.-MEISTER

Gutenbergplatz 58 · Telefon (02931) 14942
5760 ARNSBERG 2
Fotokopien 20 Pfennig!

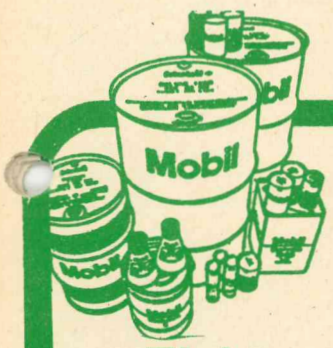

Mobil Schmierstoffe · Mobil Heizoel

B. Grüne & Sohn

5760 ARNSBERG 2
Hellefelder Str. 84 - Ruf (0 29 31) 1 07 35



Elektronische Tankstelle für Benzin, Super u. Diesel
Wintroper Weg und Jägerstraße

Zwillings-Sportwagen
dunkelbrauner Cord, mit Sommer- und Winterfußsäcken sowie Regencape zu verkaufen.
Telefon 02937/ 6767

Quick Snack
BUCHHEISTERS IMBISS

Wir haben täglich »DAS ANGEBOT«

Im Brückencenter + Am Neumarkt



CRUSE

ARNSBERG 2 · FELDMÜHLE 21 - 23

Frottee-Bettwäsche
von Florex 1 b
155 x 200
1 Bezug 1 Kissen
nur **49,–**

Frottee-Bettwäsche
von Florex 1 b
135 x 200
1 Bezug 1 Kissen
nur **45,–**

Frottee-Stretch-Bettücher
in vielen Farben
für Matratzengröße
90 x 190 – 90 x 200
und 100 x 200 nur **19,–**

Diese Woche »Langer Samstag« durchgehend bis 18 Uhr geöffnet!

(Forts.: Arnsberger Bilderbuch)

junge Leute doch so wichtige »staatliche Vereinigungsamt« – wichtig auch für die »Vereinigten Staaten«, die Ruhrdörfer – am alten Glockenturm bleibt. Dauernde Dienstbereitschaft bleibt aber auch beim Sozialamt, bei der Wohngeldstelle, dem wichtigen Versicherungsamt, dem Jugendamt, dem Einwohnermeldeamt und dem Garten- und Friedhofamt. Ämter fürs Kommen und Gehen! Wechsel und Wandel aller Zeiten.

Wandel im Vorsitz

Auch im Vorsitz der CDU-Fraktion im Rat der Stadt Arnsberg ergab sich ein Wandel, weil der bewährte und beliebte bisherige Vorsitzende Rechtsanwalt und Notar Norbert Hesse, echter Freund und hilfreicher Vertreter des Volkes, das Amt, das er seit 1969 (bzw. 1975) innehatte, aus Arbeitsüberlastungsgründen zur Verfügung stellte. Als Nachfolger wählte die Fraktion den Industriekaufmann Alfons Lösecke (49) vom Kreuzkirchenweg 21, seit 1956 in Arnsberg Geschäftsführer und Mitinhaber eines Arnsberger Betriebes für Heizungsbau, zum neuen Vorsitzenden. Der freundliche und immer fröhliche Alfons Lösecke, als Mitglied der CDU-Fraktion im alten und neuen Arnsberg und als Vorsitzender des Bezirksausschusses Arnsberg 2 längst bekannt, hat sich die besondere Achtung bei den Mitbürgern durch seine Toleranz und Fairneß mit Herz längst erworben. Höchst gelobt und bekannt ist auch seine sportliche Begeisterung, nicht zuletzt als erfolgreicher Schiedsrichter und Berater in sportlichen Dingen. – Seine »Konfratres im Stadtrat« – inmitten der drei »tätigen politischen Fakultäten« – sind Alex Paust (Fraktionsvorsitzender der SPD) und Christoph Philipps (Fraktionsvorsitzender der FDP). Sie beobachten und lenken – führend mit ihren Fraktionen – den schicksalhaften Wechsel und Wandel der Geschicke unserer Stadt, wobei »manchmal meist« nicht zu vermeiden ist, daß aus den »Konfratres« eifrige »Kontrafratres« werden. –

Wandel des Lichtes

Bei uns leuchten die Lichter noch nicht »so ganz lange«, und noch vor 177 Jahren, genau am 3. November 1804, wurde wegen der Dunkelheit draußen vor der Tür und wegen der damit herrschenden Gefahr von Umtrieben allen Wirten in Stadt und im Land Arnsberg von der »Großherzog-Hessischen Polizey-Deputation« (gezeichnet: von Schaeffer, Floret, Hüser), streng anbefohlen, schon um 9 Uhr (abends) die »Wirthehäuser zu schließen«: »Gleich nach dem Zapfenstreich wird eine Militair-Patrouille herumgehen. . . . und die Wirthe, welche nach dieser Zeit den Zapfen nicht geschlossen haben, verfallen in die Strafe von 2 Reichsthalern . . . «.

Das erste richtige Licht ging den Arnsbergern erst auf, als es Nacht war und die Preußen kamen. Da hieß es gleich (1817) » . . . auf Befehl . . . soll über den Hausthüren der hiesigen Krämer, Apotheker, Becker und Wirthe (abends) eine brennende Laterne aufgestellt werden«. Solche Haustür-Laternen sind noch heute zu sehen am Eingang zum Geschäft von »Böhms Fidelchen« auf der Hallenstraße und am (erst 1913 erbauten) neuen Marienhospital. – Eine erste öffentliche Lampe gab es Anno 1818 unter Landrat Thüsing. Ihr folgten aber so nach und nach weitere Oel-Funzeln und natürlich gleich auch eine hochwohllöbliche wichtige preußische »Verordnung für das Anzünden«, wonach bei hellem Mondlicht nicht geleuchtet werden brauchte. Als viel später (1869) hier eine Gasanstalt ihren Betrieb aufnahm, – dort, wo kürzlich noch schädliche flüssige Rückstände viel Staub aufwirbelten – sprühten 51 Gaslaternen schiere Helligkeit ins dunkle Stadtbild. Im Jahre 1909 strömte aber auch schon der Strom und half mit, dem Alltag und der Allnacht Kraft, Wärme und gutes Licht zu verleihen. Im letzten düsteren Krieg durften nur 7 Richtleuchten brennen, noch 1949 erlaubte die Militär-Regierung lediglich 10 Lampen. Heutzutage sind die Straßenbeleuchtungs-Leuchter längst auf mehrere Tausend allein in Arnsberg angeschwollen.

Das ist schon etwas besonderes, wenn man abends beim Gang durch die alte Stadt so viele strahlende Lichter in anmutigen Bogen, aber auch in militärischer »Gradlinigkeit« an den Straße und Wegen stramm stehen sieht. Arnsberg ist eben nicht von ungefähr seit 1975 die »Stadt der Leuchten«, doch gemach: das geflügelte Wort »Neheimer Leuchten haben Weltruf!« müßte heute klingen: »Arnsberger Laternen aus Neheim beleuchten die Welt!« – Doch der Schein trügt. Manchmal!

Laternen-Wandel

In Arnsberg lobte schon im Jahre 1929 unser Arnsberger Geschichtenerzähler Franz Predeek, Studienrat am Laurentianum, die handgeschmiedeten Laternen im Stadtmauerdurchgang Kaiserspförtchen und im Glockenturm als besonderen Zierat der Stadt. Dieser Schmuck aber wurde 1960 privat an der Eichholzstraße um zwei Gaslaternen an einem Grundstückszugang (Strobel) vermehrt. Inzwischen strahlen aber auch an vielen Privathäusern anmutiges Licht verbreitende Laternen, sowohl in der Neu- als auch in der Altstadt. Der Schloßberg-Aufgang leuchtet voran, und rund um Küttelberg und Glockenturm (Hallenstraße/Apothekenstraße usw.) leuchten einfache aber effektvolle Laternen dem späten Bürger heim. Auch das »Einkaufs-Center« am Brückenplatz ließ schöne Rustikal-Lampen aufleuchten, die sich höchst sehenswert anpassen.

Zuletzt war es nun, in echter Erleuchtung dessen, was wir besitzen, nämlich stolze klassizistische Bauten aus preußischer Zeit, der Förderkreis des Klassizismus im Arnsberger Heimatbund, der sich stark dafür machte, die »Klassizismus-Tage« der alten Stadt Arnsberg mit dem »Berliner Teil« der Stadt in ein echtes, »klassisches« Licht zu rücken. So leuchten nun lobenswert im Viereck Neumarkt/König-/Prälatur-/Klosterstraße in die Zukunft hinein stilvolle Laternen den Weg und künden von den Tagen, da es in fröhlicher Mitwirkung und selbstloser Bereitschaft beim Maria Regniet-Spiel hieß »Die Preußen kommen«. Es war eine großartige Sache mit viel Erfolg. Das einzige, was bei dem Höhepunkt der »erst«-klassigen Tage des Klassizismus nicht gut war, war das zweitklassige Wetter, das sich schlecht aufführte, ausgerechnet am Tage der Uraufführung des mit so viel Akribie und großem Gemeinschaftssinn vorbereiteten Straßenfestes auf der alten »Berliner Straße«, der Königstraße. Dennoch, da die »Dortmunder Kostüme« noch nicht wider zurück waren, gab es kurz darauf flugs im trockenen Laurentianum eine nochmalige Aufführung, aber mit vollem Programm und Erfolg. Nun muß, zum Ende, den Anfangenden – den Initiatoren – viel Dank gesagt se

Knirps

Koffer
Lederwaren
Schirme
Handschuhe
preiswert
und gut

Knirps-Wetter

Rickert

Arnsberg, Promenade 2

MARKISEN
FENSTER
GELÄNDER
TÜREN
GARAGENTORE

RAINER FINKE
KUNSTSCHMIEDE · METALLBAU
5760 ARNSBERG 2
RUHRSTRASSE 27a · RUF 3006

Med. Fußpflege

Hans-Dieter Degen
5760 Arnsberg 2 · Alter Markt 32
Mitglied im ZFD

Geschäftszeiten:
Mo, Di, Do. und Fr. 8.30-12.30 Uhr und 14.00-18.00 Uhr
mittwochs geschlossen.
Termine nach Vereinbarung.
Telefon (02931) 4455 Privat: (02931) 16650

Erteile Nachhilfeunterricht
für Grund-, Haupt- und Realschule
in Mathematik.
C. Neißner · Jägerstraße 35 · Arnsberg 2

DATSUN

Gerhard Deubel

KFZ.-MEISTERBETRIEB

Kfz.-Spezialwerkstatt

für Auto-Elektrik, Motor-Diagnose, -Einstellung, -Leistungsmessung

Bei allen Problemen rund ums Auto gleich zur

FACHWERKSTATT

OEVENTROP, Glösinger Str. 84-86, Telefon 65 62

VICTORIA

VERTRAUEN GEGEN VERTRAUEN.

Empfehle mich als Ihr Versicherungsfachmann Paul Mura

Agentur der VICTORIA Versicherungs-Gesellschaften
5760 Arnsberg 2, Haarstraße 22, Tel. (0 29 31) 1 36 46

Bürozeit: 9.00 – 13.00 und 14.00 – 15.30 Uhr
samstags nach Vereinbarung

Versicherungen in guter Hand

Wir bieten Sicherheit für Ihre Füße
durch med. Fußpflege ZFD

Rudolf Schulte
Clemens-August-Straße 60
Arnsberg 2 · Telefon 1 21 82

Die nächste Arnsberger Post erscheint am 10. Dez.

---

immer wenn ein Auto fehlt...

PKW · LKW · Möbelwagen

GUNKEL
GUNKEL Autovermietung
GUNKEL

Lkw-Mietwagen von 1 t bis 4,5 t Nutzlast, als Plan- und Kofferwagen,
Pkw, alle Klassen.

Arnsberg 2, Grimmestr. 72 · Sundern, Haupstr. 154

Arnsberg Sundern
6171 5333

Das große Möbelhaus an Rhein und Ruhr

Arnsberg 2 Widayweg 4



Am ersten Samstag im Monat ist »FAMILIENEINKAUFSTAG«.
Unser Haus ist für Sie bis 18.00 Uhr geöffnet!

Ausstellungs-Küchen

verschiedene Größen
und Ausführungen
zu stark herabgesetzten Preisen
sofort lieferbar.

Kommen · Sehen · Kaufen !!!

EUROPA MÖBEL

MÖBEL TiGGELBECK

ESSEN, Viehofer Str. 62
Schützenbahn 39
Schützenbahn 11
Kölner
Hirtsiefer
Inselstraße
VELBERT: ststr. 15
HOLZWICKEDE: Wilhelmstr. 6 Abfahrt B
HAGEN: Bahnhof-str. 29
ARNSBERG 2/ OEVENTROP Widayweg 4
STADTLOHN: Eschstr. 101
REES/ Nieder-rhein
Neuwied: Friedrich-Rech-Str.

Das große Möbelhaus an Rhein und Ruhr

Bankservice · Bastelartikel
Drogerie · Eisenwaren
Feinkost · Fernsehen
Handarbeit · Herrenausstatter

Die CITY lädt z

„Après Ski."
Frisches Veltins.



C. & A. Veltins Brauerei,
Grevenstein/Hochsauerland

Fensterbänke / Treppen aus:
MARMOR
GRANIT
SCHIEFER
KUNSTSTEIN
Freitragende Treppen

MODERNE BAUELEMENTE
pesch
ARNSBERG 2 Zur Feldmühle 12 (0 29 31) 1 84 88

Fliesenverlegung

Tanken Sie Sonne und Wohlbefinden in der

Sonnenfarm
mit der gemütlichen Atmosphäre!
Telefon (0 29 31) 1 49 02
oder 1 07 92
Ringstraße 70-72
5760 Arnsberg 2

Im Hause: ELEKTRO-RIESE
Fachkundige Beratung und Verkauf von Sonnenliegen und Sonnenflutern.

. . . wenn Sie gut bedient sein wollen . . .



Aufregend lebendiges Haar
pH Softline
Correctiv-Haarpflege. Exclusiv beim Friseur.

Ihr Damen- und Herren-Salon
city-frisör wagner

Herrenausstatter
N. Brüggemeier

FÜR MÄNNERMODE
EIN BEGRIFF

»City-Center« · 5760 Arnsberg 2 · Rumbecker Straße 4
Telefon (02931) 15655 **Telefon (02931) 10674**

um Einkauf ein!

Innendekoration · Jeans Shop
Frisiersalon · Boutique
Schmuck · Schuhe
Sanitäranlagen · Malerbedarf



Fleisch und Wurst von Martin Wirth

Gulasch gemischt	1 kg	**12,98**
Gehacktes gemischt	100 g	**0,88**
Fleischwurst in Ringen	100 g	**0,82**
Gilde-Hähnchen		
Hkl. A, gefroren	1000 g	**4,70**
1 Stück	1100 g	**5,17**

Wir braten und grillen für Sie!

Fleischerei

5760 ARNSBERG 2 Clemens-August-Straße 37

Haben Sie Hautprobleme?
Kosmetische Beratung und Behandlung finden Sie in Ihrem Kosmetiksalon

Parfümerie — Kosmetik
MECHTHILD Kumpert
5760 ARNSBERG 2
Brückenplatz 10 · Fernruf 1 07 05

Polstermöbel-Reparaturen

- Matratzen
- Betten
- Teppichboden

Klaus König
5760 Arnsberg 2 · Rumbecker Str. 7 · Tel. 02931-15405

Handarbeits Stube
Ingrid Kannengießer
5760 ARNSBERG 2
Brückenplatz 16
Telefon (0 29 31) 1 46 22

Schon da: Weihnachts-decken –
und wie immer:
die preiswerte Wolle!

Auf 40 Metern Schaufensterfront präsentieren wir ein komplettes Zweirad-Programm!

HONDA · PIAGGIO GRUPPE · KTM · MOTOBECANE

TOP-ANGEBOTE:

Motobecane 3-Gang mit Sitzbank, Sonderpreis	**1.100,-**
28" 10-Gang Rennsportfahrräder	**298,-**
26" 3-Gang Sportfahrräder	**298,-**

Sonderpreise auf alle Motorfahrzeuge
Zubehör und Ersatzteile für Fahrräder, Mofas, Mokicks und Motorroller.

Wir führen die Energiesparer:
Statt Zweitwagen einen VESPA-ROLLER fahren!

Angezahlte Ware stellen wir bis Weihnachten zurück. – Lieferung frei Haus.

. . . und denken Sie daran – auf den Service kommt es an!!!

HERBERT RÖSNER
HONDA-VERTRAGSHÄNDLER
Clemens-August-Straße 41 Tel. (0 29 31) 1 40 49
5760 ARNSBERG 2

Unsere Bastelabteilung bietet:
Jutegarne für Macramee – Holzperlen – Bastelfilz –

TEPPICHBODEN – VIELE SONDERANGEBOTE



BERBER - ORIENTBRÜCKEN
GARDINENFACHGESCHÄFT
HERBERT MÜLLER
Arnsberg 2 – Am Brücken-Center

INDIVIDUELLE BEDIENUNG in
Ina's Friseursalon
Ich bitte freundlichst um Voranmeldung
Ingrid Rading
Von-Bernuth-Straße 86
5760 ARNSBERG 2 · Tel. (02931) 10402

TAPETEN · BODENBELÄGE · FARBEN

Strukturtapeten	Teppichböden	Anstrichfarben
Textiltapeten	Kunststoffböden	Mal- u. Bastelfarben
Grastapeten	Naturfaserbeläge	Auto-Lack-Spray
Korktapeten	Teppiche + Brücken	Pinsel + Werkzeuge

TAPETEN · BODEN-BELÄGE · FARBEN
HELLMICH

ARNSBERG 2 · Clemens-August-Str. 60, Tel. 12327

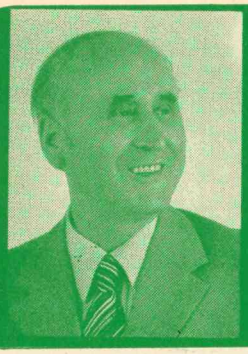

Unsere Stadt wie sie wurde — wie sie wuchs

von Dr. Hermann Herbold

21. Folge

Er reiste selbst am 22. 6. 1816 nach Frankfurt, m dort den Abschluß des Staatsvertrages zwischen Hessen-Darmstadt und Preußen zu beschleunigen. Die Hessen zögerten diesen Abschluß hinaus, um durch den Verkauf von Domänen, Forsten usw. noch möglichst viel Geldeinnahmen zu erzielen. Als er die Unterzeichnung des Staatsvertrages sichergestellt hatte, reister er zurück ins Herzogtum, dessen Grenze er am 10. Juli 1816 in Canstein überschritt. Abends erreichte er Arnsberg, wo er freudig auffeierlich empfangen wurde. Tags darauf erhielt er per Eilboten die ausgefertigten Dokumente aus Frankfurt, die ihn ermächtigten, endgültig das Herzogtum für Preußen in Besitz zu nehmen. Das geschah am 15. 7. 1816 morgens um 11.00 Uhr feierlich im großen Saal des Arnsberger Rathauses. Einige 100 Beamte wurden durch Handschlag verpflichtet, die Miltärs vereidigt. Bis in die Nacht wurde in Arnsberg freudig gefeiert. Anderentags reiste von Vincke nach Busch bei Hagen zur Familie ab.

Warum wurde Arnsberg Sitz einer preußischen Regierung?

Es ist heute noch schwer nachzuvollziehen, welche Gründe letztlich von Vincke veranlaßten, sich mit der ganzen Autorität seiner Person und seines Amtes für Arnsberg als Regierungs-Sitz einzusetzen. Legende dürfte es sein, daß er wegen der jagdlichen Möglichkeiten in den sauerländer Wäldern sich für Arnsberg entschied. Denn seinen Wunsch, evtl. Regierungs-Präsident in Arnsberg zu werden, äußerte er erst, als die Entscheidung für Arnsberg schon gefallen war.
Es dürften wohl die sachlichen Gründe sein, die von Vincke persönlich in seinen Anträgen zur Verawltungsorganisation vortrug.

Arnsbergs zentrale Lage

Der neue Regierungs-Bezirk erstreckte sich von der Lippe im Norden bis an die Sieg im Süden und von Canstein an der Waldeckschen Grenze im Osten bis vor die Tore von Essen im Westen. In diesem Raum war Hamm, alter preußischer Besitz und Sitz der preußischen Kriegs- und Domänenkammer, völlig periphär an der Nordgrenze gelegen.
Ohne Rücksicht auf Hamm, wo er selbst einmal Kammerpräsident gewesen war, und die Verdienste und Opfer der Stadt, favorisierte er Arnsberg als »viel besser situiert«.

Von Vinckes Bemühen um die neu erworbenen Landesteile

Man kann nicht sagen, daß die Preußen westlich der Weser Anfang des 19. Jahrhunderts sehr beliebt waren. Die einrückenden Franzosen wurden von der Bevölkerung vielfach begrüßt, weil das strenge Regiment der preußischen Verwaltung abgelöst wurde. Zudem spielten die konfessionellen Gegensätze eine ganz erhebliche Rolle.
Von Vincke erkannte dieses und war mit Antritt seines Gouverneur-Amtes bemüht, auch den katholischen Bevölkerungsteil für Preußen zu gewinnen. Er befürwortete eine schnelle Vereinbarung mit dem päpstlichen Stuhl, die Ordnung des Diözesanwesens und die Gewinnung der katholischen Geistlichkeit, da ihre Gesinnung und Anhänglichkeit die des Volkes bestimmen würde. Er empfahl die Anstellung katholischer Beamter und die Zusammenarbeit mit hervorragenden kath. Geistlichen, wie dem Domdechanten von Spiegel in Münster, Sohn des vorletzten Landdrosten in Arnsberg. Mit der »Etablierung der Centralbehörde in ihrer Mitte (der neu erworbenen Länder. de. Verf.), die der Aufsicht bedürften, würden sie sich eher mit Preußen assimilieren« um die Einführung des Herzogtums Westfalen in die preußische Monarchie möglichst zu fördern und seine Einwohner zu gewinnen.

Arnsbergs eigene und innere Voraussetzungen für den Regierungssi

Dank der Einrichtung der hessischen Regierung in Arnsberg hatte die Sadt bis 1815 an Bedeutung gewonnen. Die Stadt zählte zu dieser Zeit rd. 2500 Einwohner und war, für damalige Verhältnisse, Sitz maßgebender Landesbehörden und Gerichte. Die am Ort verbliebenen Beamten mit ihrer Kenntnis von den Eigenarten des Landes bildeten eine wesentliche Voraussetzung für den reibungslosen Übergang des Herzogtums in den preußischen Herrschafts- und Verwaltungsbereich. Daneben aber waren auch die räumlichen Verhältnisse in Arnsberg günstig. Außer dem großen, von den Hessen als Kaserne genutzten Gebäude am Mühlentor standen für die Unterbringung der Behörden das Jesuitenkloster, das Dückersche Haus und das Kloster Wedinghausen zur Verfügung. In Hamm hatte man dagegen Privatgebäude anmieten müssen.

Pelzmoden REISS

Pelze aus Meisterhand...

... solide Qualität, moderner Schnitt und beste Verarbeitung sind die Merkmale der Modelle aus unserem Hause.



Arnsberg 2 Clemens-August-Str. 19 Telefon (0 29 31) 1 04 40

SPAR netto center

Oeventrop · Widayweg 4 · Telefon (02937) 395

IHR PARTNER für Qualität und Frische!

Fliesen aller Art
Verblender aller Art
Glasbausteine
Antike Blumenschalen

Fliesen-Center Lübke Muster-ausstellung

Arnsberg 1-Bruchhausen · (Nähe Famila)
Telefon (0 29 32) 41 46 / 47
Montag-Freitag 8-17.30, Samstag 8-12 Uhr

Schwimmbecken
Kamine aller Art
Sanitärartikel

Die Fachmann-Seite

Aluminium-Fenster + Türen

Franz Klute
Freienohl, An der B 7,
Telefon (0203) 424

Augenoptiker

Optik Marx
Rumbecker Str. 16 · Tel. 10267

Brillen Etzler
Steinweg 10 · Tel. (02931) 3179

Autolackiererei

Karl-Heinz Arnold
Clemens-August-Straße 93
Telefon (02931) 10947

H. Hoevel
Eichholzstraße 20 · Tel. 4011

Bettfedernreinigung

Betten Masseck
Brückenplatz · Tel. 10221

Dachdecker

Willy Hesse
Dammstraße 3-7 · Tel. 4046

Drucksachen aller Art

Franz-Josef Molitor
Geschäftspapiere · Formulare · Kataloge
Oeventrop · Oberglösinger Str. 55
Telefon (02937) 6513

Elektro-Installation + Reparaturen

Elektro B. Burmann Inh. F. J. Kölsch
Wetterhofstr. 15/17 · Tel. 10564

Elektro-Siebert
Königstraße 2 · Tel. 3524

Fotografie

Atelier für Photographie
B + T Anneser
Porträt-, Industrie- und Werbephotographie
Promenade 1 · Tel. 4540

Bruno Küper
Industrie- u. Werbefotografie, Amateurarbeiten
Clem.-Aug-Str. 74 · Tel. 10776

Friseur-Salon

Kurt Benfer jun.
Clem.-Aug.-Str. 12 · Tel. 10672

Hausgeräte-Kundendienst

Bruno König
Bergstraße 19 · Tel. 3555
Siemens · Constructa · Bosch

Hörgeräte-Akustiker

Optik Marx
Rumbecker Str. 16 · Tel. 10267

Imbiß

Quick-Snack
im Brückencenter + Am Neumarkt

Innendekoration + Gardinen-Reinigung

Fette
Raumausstatter-Fachbetrieb
Alter Markt 11 · Tel. 3038

Herbert Müller
Raumausstattung · Teppichboden
Am Brückencenter · Tel. 12044

KFZ-Handel, Reparat. Abschleppdienst

Gerhard Deubel
Datsunhändler · Oeventrop
Glösinger Str. · Tel. (02937) 6562

Auto-Düring
VW + AUDI
Grafenstr. 60 · Tel. 12246

Autohaus Max Egen
Renault-Vertragshändler
Dieselstraße 1 · Tel. 6995

H. Hoevel
MERCEDES · VW · AUDI
Ruhrstraße 70-72 · Tel. 4011-15

Günter Trüller
BMW-Vertragshändler und Abschleppdienst
Rumbecker Str. 44 + 47
Telefon (02931) 12021

J. Toch
Alfa-Romeo-Service
Hammerweide 24 · Tel. 4129

Kürschnerei

Pelzmoden Reiss
Clemens-August-Straße 19
Telefon (02931) 10440

Klempnerei, Installat.

Josef Liesenfeld
Jägerstraße 46 · Tel. 3514

Bruno Bause
Unterm Römberge 4 · Tel. 3748

Metallbau, Stahlbau, Schlosserei

Huß & Knauer
Apostelstraße 5 · Tel. 3414

Potempa
Hammerweide 25 · Tel. 3718

Malerbetriebe

Paul Droste
Fassadenanstriche, Moderne Anstrich- u. Tapezierarbeiten
Burgweg 11 a · Tel. 4396

Gerd Betten
Kunststoff-Fassadenanstriche, Malerarbeiten, PVC- u. Teppichverl.
Arnsberg 2 - Oeventrop
Dinscheder Straße 11
Telefon (02937) 315

Markisen

Herbert Müller
Am Brückencenter · Tel. 12044

Masskonfektion vom Fachmann

Norbert Brüggemeier
City-Center · Tel. (02931) 10674

Metzgerei

Bernhard Buchheister
Steinweg 4 · Tel. (02931) 3655

Radio, Fernsehen, Phono

Radio Buchardt
Gutenbergplatz und Alter Markt
Telefon (02931) 10731

Franz-Josef Hanses
Oeventrop, Glösinger Straße 98
Telefon (02937) 6669

Radio Hensel
Oeventrop · Kirchstraße 27
Tel. (02937) 402 + 6333

Radio Karbe
. . . mit dem 100%igen Kundendienst
Clem.-Aug.-Str. 13 · Tel. 10490

Fernsehschnelldienst
Mommertz
Apostelstraße 8 · Tel. 4731

tele-dienst Piwinski
Clem.-Aug.-Str. 55 · Tel. 10277

bild + tonstudio
Wolfgang Schubert
Jägerstraße 23 · Telefon 4633

Schreinerei

Josef Belecke
Clem.-Aug.-Str. 69 · Tel. 10515

Schuhe, Verkauf, Reparatur, Maßanfertg.

Schuh-Linn
Orthopädie · Reparatur · Verkauf
Efeuweg 8 und Kirchstraße 35
Oeventrop · Tel. (02937) 6372
Lieferant aller Krankenkassen!

Stein- und Bildhauer

Grabmale Max Hein
Hellefelder Straße 59a
Telefon (02931) 16459/15927

Grabmalgestaltung Reinhard Hilligsberg
Werkstatt und große Ausstellung,
Clemens-August-Straße 72
Telefon (02931) 10824

Uhrmacher

Uhren Etzler
Steinweg 10 · Tel. (02931) 317

Wenn Sie auf dieser Seite mit einer Kleinanzeige werben möchten, brauchen Sie uns nur anzurufen!
Telefon (02937) 6513

Achtung, Vermieter!
Für ordentl. u. zuverlässige Mieter suchen wir laufend
Wohnungen und Zimmer.
»Für Vermieter keine Kosten.«
Wohnungsvermittlung
G. Rauch, Arnsberg 2, Steinweg 2
Telefon (0 29 31) 39 69 oder 45 11.



Hermann
Pöttgen
Motorgeräte
Zum Haskert 8
5760 Arnsberg 2-Oeventrop
Telefon (02937) 6200
Ihr Fachmann für Motorsägen

PFITZNER FACHSPORT

SUPER-SKI-ANGEBOTE
nur solange der Vorrat reicht!

Jugendski Völkl Tiger incl. Skibindung Salomon 127 nur **239,-**

Fischer Cut 70 Drifter incl. Skibindung Tyrolia 157
alter Preis 338,- jetzt nur **269,-**

Rossignol Targa Mid incl. Skibindung Salomon 226
alter Preis 358,- jetzt nur **298,-**

Alle Preise incl. Montage u. elektr. Einstellung

Die neuen Modelle von Völkl, Fischer, K 2, Kästle und Rossignol ab Lager lieferbar.

Große Auswahl an stark reduzierten Auslaufmodellen der Firmen Fischer, Völkl, Rossignol und K 2 vorrätig.

Unser Langlauf-Knüller:

Norwegischer Kunststoff-Langlaufski incl. Automatic-Bindung, Glaßfieberstöcke und echtem Lederschuh nur **169,-**

dto. m. Fischer Fibre Crown nur **198,-**

Achtung Langläufer:
Wir führen das komplette »Swix«-Wachsprogramm

Riesenauswahl an Skibekleidung:

Herrenjacke in Daunenoptik **139,-**

Original Brinkhaus Damen-Wendeblouson (echte Daunenfüllung) nur **369,-**

Die echten »Mäser« Jetpullis schon ab **43,-**

Medima Angoraba-Jetpullis Top-Angebot ab **41,-**

ELHO Thermorennhose mit angearbeiteter Gamasche nur **159,-**

Damen Ski- und Freizeitjacke »SKISS« mit abtrennbaren Ärmeln nur **215,-**

Riesenauswahl an Handschuhen:

Strickhandschuhe ab **8,50**

Lederfäustel ab **29,-**

Für die Schwimmsportfreunde:

Ab sofort haben wir »ARENA« Schwimmsportbekleidung vorrätig!

z. B. Mädchenbadeanzug nur **15,-**

Hüsten · Möthe 4 – Sundern · Hauptstraße 46

Das Neueste aus Uentrop

Sankt Martin war sehr zufrieden!

Beim Martinszug in Uentrop hatte Sankt Martin seine helle Freude, denn von nah und fern waren viele Kinder mit ihren Eltern gekommen um an der Veranstaltung teilzunehmen. Stolz trugen groß und klein die verschiedenartigsten, zum großen Teil selbstgebastelten, Lampions durch die Straßen der Gemeinde, wobei echte Kerzen überall die wenigen elektrischen glatt überstrahlten. Tradition bleibt eben Tradition! Im roten Umhang ritt Sankt Martin mit seinem Pferde dem bunten Lichterzug voran. Gefolgt von dem Spielmannszug der Arnsberger Bürgerschützen, der den zaghaften Gesang mit allen zur Verfügung stehenden Kräften unterstützte, Nach dem Martinsspiel an der Dorfeiche waren alle Kinder für den schmackhaften Brezel, den ihnen Sankt Martin persönlich überreichte, dankbar. Beglückt und um ein Erlebnis reicher, traten Eltern und Kinder den Heimweg an.

Pfarrgemeinderatswahlen

Die Wahlbeteiligung bei der Pfarrgemeinderatswahl der Filialgemeinde St. Josef Uentrop, war sehr gering. Von 249 Wahlberechtigten wählten nur 68 Personen. Das sind 27,31%!
Hier das Ergebnis:
Ernst, Ingrid 57 Stimmen
Rath, Friedhelm 55 Stimmen
Drepper, Käthe 48 Stimmen
Rath, Elisabeth 43 Stimmen
Schulte, Wanda 38 Stimmen
Kollmer-Heidkamp, Heinz 32 Stim.
Reichling, H.-J. 32 Stimmen
Friedhoff, Hans 28 Stimmen
Stiller, Josef 24 Stimmen und
Westermann, Elvira 14 Stimmen.

St. Nikolaus kommt

Das Wirken des heiligen Nikolaus, der vor vielen Jahren tatkräftig versuchte die Hungersnot von den Armen abzuwenden, ist bis zum heutigen Tage nicht in Vergessenheit geraten. Zur Erinnerung an den wohltätigen Bischof von Myra feiern wir am 6. Dezember das Fest des hl. Nikolaus.

Erwartungsfroh werden an diesem Tag auch die Uentroper Kinder das Lied: »Nikolaus komm in unser Haus, pack deine großen Taschen aus . . . « singen. Denn am Sonntag, dem 6. Dezember 1981 findet ab 16 Uhr ein Familiennachmittag statt, zu dem der Schützenverein alle Kinder und Erwachsenen mit Freunden und Gästen herzlich einlädt.
Die Kindergartenkinder unter Leitung von Hella Stamen und die Schulkinder unter Leitung von Sybille Rubens haben mühevoll das Programm für den adventlichen Nachmittag zusammengestellt. Bei dem Besuch von Sankt Nikolaus und seinem ständigen Begleiter, Knecht Ruprecht, werden die Kinder und auch viele Erwachsenen das bekannte Gefühl zwischen Bangen und Hoffen nicht verbergen können. Bestimmt wird Sankt Nikolaus neben erfreulichen auch unerfreulinge zu berichten haben. Bleibt zu hoffen, daß er in seiner Güte trotzdem für jedes Kind eine prall gefüllte Knabbertüte mitbringt.

Frauenabend

Zu einem Abend in adventlicher Atmosphäre sind alle Frauen am Dienstag, dem 1. Dezember 1981 um 20 Uhr in den Gasthof Weber eingeladen. Unter anderem wird Schwester Paula einen Dia-Vortrag über den in Uentrop durchgeführten Lehrgang »Häusliche Krankenpflege« halten.

Übrigens:

Die Uentroper Frauen treffen sich ab sofort an jedem ersten Dienstag im Monat zu einem Frauenabend mit einem bestimmten Thema. Alle interessierten Damen sind herzlich eingeladen.

K. R.



Altbürgermeister Johannes Schüttler (†) organisierte den ersten Martinszug in Uentrop zusammen mit Lehrer Franz Röhrig. Unser Archivfoto zeigt die Brezelverteilung im Jahre 1955.

Geschenk-Ideen!

Schenken Sie in diesem Jahr einmal Dinge, die man schon lange gerne hätte und die man sich doch nicht so schnell kauft.

Stretch-Bettlaken
Frottee, elastisch, pflegeleicht, Ia Ware, weiß und 12 aktuelle Farben
100/200 cm **17,95**

Kassetten-Einziehdecken
geschmeidiges extra feines Makoinlett, Füllung: 1600 g, original fedrige Daune
135/200 cm **250,-**

Steppbett
bauschi, Füllung 100% Dacron, daunenweich
135/200 cm **65,-**

Anti-Rheuma-Decken
feiner Makotrikot Karosteppung
135/200 cm **59,-**

Druck-Bettwäsche
modische Dessins in breiter Sortierung, 100% Baumwolle Garnitur
135/200 cm **25,-**

Bandscheiben-Matratzen
eine Qualitätsmatratze aus dem Hause Schlaraffia, verstärkter Federkern, mit reiner Roßhaarpolsterung
90/190 cm und 100/200 cm **265,-**

Bett Marseck

Das freundliche Fachgeschäft

Betten · Aussteuerwäsche · Frottier
Bettfedernreinigung
5760 Arnsberg 2
Brückenplatz · Tel. 10221

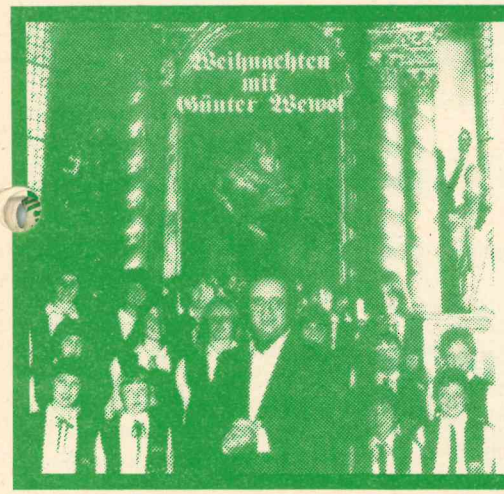

Unser Service:

Wir verschicken in Ihrem Auftrag an Ihre Verwandten, Freunde und Bekannten die LP oder MC

»Weihnachten mit Günter Wewel«.

Schreiben Sie uns oder rufen Sie uns an:

MGV Liedertafel Arnsberg
Geschäftsstelle Hasenackerweg 4
Telefon (02937) 430 + 350

Haben Sie monatlich 10,- DM zur Verfügung?

Wenn Sie monatlich 10,- DM einzahlen oder von Ihrem Girokonto umbuchen lassen, haben Sie für Ihre Weihnachtsgeschenke 1982 einen »Hunderter« zusätzlich zur Verfügung und nehmen an 13 Auslosungen teil.

Ihre **Gewinnchance:** monatlich 1.000,- DM, aber auch 10.000,- DM sind drin.

Den größten Teil Ihres Geldes sparen, nämlich 8,- DM sparen Sie; lediglich 2,- DM ist Ihr Einsatz.

Zur Zeit haben Sie noch viele zusätzliche Gewinnchancen. Beim **Gewinnspar-Preisausschreiben** können Sie 4.000,- DM für Ihren nächsten Urlaub gewinnen oder einen der weiteren 999 Sachpreise.

Wenn Sie diese **Sparform** interessiert, rufen Sie doch einfach bei uns an.

Volksbank Sauerland eG

Atelier für Photographie

B. & T. Anneser

WIR FERTIGEN:

Paßbilder · Portraits · Hochzeiten · Reportagen
Heim-Portraits in wohnlicher Atmosphäre
Reproduktionen · Rahmen · Einrahmungen
Veredelungen von Bildoberflächen,
Mode-, Industrie- und Werbefotografie.

In unserem Atelier finden Sie eine große Rahmenauswahl und wir haben viele Ideen, um Ihre Wände zu verschönern. Lassen Sie sich beraten. Wir freuen uns auf Ihren Besuch.

B. & T. Anneser

5760 Arnsberg 2 - Promenade 1
Telefon (02931) 4540

Standesamtnachrichten

für die Zeit vom 12. 8. bis 12. 10. 1981

Geburten:

6.8. KIRSTEN
Gerd Hücking und Frau Hannelore, geb. Duda, Arnsberg, Unterm Römberge 35

8.8. CARMEN
Harald Geschwinder und Frau Helga, geb. Albrecht, Oeventrop, Glösinger Straße 16

10.8. KERSTIN
Karl Jostes und Frau Hildegard, geb. Tolle, Freienohl, Arpestr. 10

10.8. SILVIA
Bernd Peck und Frau Maria, geb. Flinkerbusch, Freienohl, Hinterm Hofe 12

13.8. MELANIE
Jürgen Bornemann und Frau Renate, geb. Neuhaus, Oeventrop, Birkenweg 58

13.8. DANIEL
Wolfgang Peters und Frau Annegret, geb. Dalljo, Oeventrop, Oberglösinger Straße 47 c

20.8. ANDREAS
Franz Bauerdick und Frau Astrid, geb. Wortmann, Oeventrop, Wildshausen 2 a

21.8. ROLAND
Anton Himmelsbach und Frau Gudrun, geb. Evers, Arnsberg, Schulte-Straße 4

25.8. SUSANNE
Werner Busch und Frau Ute, geb. Kemnitzer, Freienohl, In der Herrlichkeit 3

24.8. ANNIKA
Klaus Korte und Frau Angelika, geb. Linke, Freienohl, Grimmestraße 21

26.8. DENNIS
Horst Laicki und Frau Christiane, geb. Domehl, Arnsberg, Habichtshöhe 34

1.9. MATHIAS
Olaf Qualitz und Frau Irmgard, geb. Kranz, Arnsberg, Hüserstraße 12

3.9. MARINA
Gerhard Siedhoff und Frau Marita, geb. Jürgensen, Arnsberg, Auf der Alm 15

8.9. KATRIN
Paul Kubisch und Frau Karin, geb. Vieth, Arnsberg, Tannenweg 12

10.9. CHRISTOPH
Walter Pöttgen und Frau Monika, geb. Gierse, Oeventrop Dinscheder Straße 43

10.9. LISA
Manfred Helber und Frau Anneli, geb. Heine, Arnsberg, Am Stötchen 8

11.9. SONIA
Luis Rebelo Queiroz und Frau Beatriz, geb. Almeida, Arnsberg, Obereimer 17

13.9. FRIEDERIKE
Jochen Freede und Frau Marija, geb. Susnjara, Arnsberg, Am Born 9

13.9. CHRISTIAN
Dieter Fluck und Frau Elke, geb. Becker, Oeventrop, Von Eichendorff-Straße 7

Weihnachtsdorf auf dem Schreppenberg

In ein Weihnachtsdorf verwandelt ist am Sonntag, dem 6. Dezember (2. Advent) die Berbketalhalle auf dem Schreppenberg.

Das Fest beginnt am Sonntagmorgen um 9.00 Uhr. Der ganze Tag steht unter dem Motto: »Mutters Küche bleibt heut' kalt«.

Ein Vorweihnachtstag mit Spaß und Spiel erwartet die Besucher. Eine Tageskarte incl. Frühstück, Mittagessen und Abendessen kostet 9,99 DM. Wo gibt es so etwas noch? Zu bewundern ist eine große Krippenausstellung; den ganzen Tag wird ein tolles Programm geboten. So kann u.a. Schach gespielt werden, ein großes Video-Kino ist aufgebaut, es kann selbst gebacken werden, ein Dudelsackspieler gibt sein Können zum Besten, ein Zauberer ist vorgesehen, der Mandolinenverein aus Neheim gibt sich die Ehre, und der Kirchenchor von der Hl. Kreuz-Gemeinde unter Leitung von Gerd Schüttler ist ebenfalls mit von der Partie.

Besuchen Sie das Weihnachtsdorf und erleben Sie gemeinsam mit anderen Familien einen unvergeßlichen 2. Advent.

Um 19 Uhr kommt der Nikolaus! Gegen einen Unkostenbeitrag von 4,- DM beschenkt er auch Ihre Kinder! Melden Sie sich bitte an den Vorverkaufsstellen rechtzeitig an. Tageskarten erhalten Sie im Vorverkauf:

Am 28. November an den eigens aufgebauten Ibformationsständen gebauten Informatinsständen auf dem Europaplatz und am Lindenberg; und vom 28. November bis 3. Dezember im Salon Egbert Sommer, Neuer Schulweg, und in der »Domschänke«, Neuer Schulweg . . . und natürlich am 6. Dezember an der Tageskasse.

Angenehmen Aufenthalt wünscht Ihnen und Ihrer Famile der Schützenverein Schreppenberg e. V.

VoHa

Wertvolles Porzellan

Gläser aus Meisterhand

Liebenswerte Einzelmöbel

Große und kleine Geschenke

Küche + Tisch

am Brückencenter

5760 Arnsberg 2

Die gute Adresse für Küchen- und Tischkultur

Nutzen Sie die Einkaufsmöglichkeit am Langen Samstag im November.

Achtung Ausverkauf! Eichene Schlafzimmer in allen Preislagen, Schränke aller Art, Schreibtische, Eßzimmertische, Tische und Kleinmöbeln **zu stark herabgesetzten Preisen. WULF, Seißenschmidtstr. 6, Tel. 02931/ 10646, 5760 Arnsberg 2**

Kaufen wo's preiswert ist-ganz klar!

Finanzierungs-möglichkeit durch uns!

Philips F 7111
HiFi-Platten-spieler **199,50**

Grundig RR 450
Stereo-Radiorecorder **285,-**

Sony JCF C 12 W
Radio-Wecker **95,80**



Audio : Video

tele-dienst piwinski

Anerkannter High-Fidelity Fachhändler dhfi

Clemens-August-Str. 55 · Arnsberg 2 · Tel. 02931/10277

Orgelspielen macht Spaß!

Die interessantesten vielseitigsten und preiswertesten Kleinorgeln, die es je gab.

Casioton ab 159,-
YAMAHA-Porta sound ab 300,-

Mit Rhythmus, Begleit-automatik und vielen Stimmen.

Ein Instrument für die ganze Familie!

Für Kinder: Um das Interesse an der Musik zu wecken.

Für Erwachsene: Die ideale Freizeitbeschäftigung.

Kommen Sie zum Probespielen.

Prospekte, Poster und Aufkleber kostenlos.

Weitere Informationen:

Musik Keck

5760 Arnsberg 2
Vinckestraße 31
Tel. (02931) 10101
Samstag durchgehend bis 17 Uhr geöffnet.



Uhren · Schmuck · Geschenkartikel

Reichhaltig wie nie zuvor ist unser Angebot an aktuellen, modischen und schönen Geschenkideen in Silber und Gold. Anhänger, Ringe, Ohrschmuck, Colliers, Uhren für jeden Anlaß und für jeden Geschmack in bester Qualität zu äußerst günstigen Preisen.
Wir bieten Ihnen Sicherheit durch Garantie und einwandfreien Service. Überzeugen Sie sich.

Ihr Uhrmachermeister
Robert Zepin

OEVENTROP
Kirchstraße 48

WIKA-Wohnungsbau GmbH bietet an:

2 Eigentumswohnungen
60 m², Rumbecker Höhe, reine Südlage, Januar 1982 bezugsfertig.

Eigentumswohnungen
Terrassenhaus Wennigloher Straße

Einfamilienhaus
130 m² Wohnfläche in Arnsberg 2 – Rumbeck.

Bauplätze in Arnsberg 2 – Oeventrop
400 - 600 m² groß.

2 Bauplätze in Alt-Arnsberg
Südlage, ca. 500 m² groß.

Alle Objekte in bester Ausstattung. Eigenleistungen möglich.
Bei der Finanzierung sind wir behilflich.

Auskunft und Beratung durch:

Architekturbüro Artur Wind
Arnsberg 2-Oeventrop · Alte Ruhr 1 · Telefon 02937/6911

14.9. DEBORA
Albertus Groot und Frau Edith, geb. Becker, Freienohl, Finkenweg 3

14.9. MATTHIAS
Hans-Peter Ebbert und Frau Gisela, geb. Biemel, Arnsberg, Hirtenstraße 85

15.9. MELANIE
Volker Maus und Frau Ursula, geb. Schulte, Arnsberg, Ringstraße 75

Heiraten:

20.8. Johannes Kampf, Arnsberg, Zur Taubeneiche 9 und Rosemarie Goth, Arnsberg, Zur Taubeneiche 9

21.8. Friedrich Fester, Arnsberg, Königstraße 16 und Monika Schmitz geb. Müller, Arnsberg, Dickenbruch 50

21.8. Manfred Keim, Dortmund, Tewaagstraße 36 und Marianne Lotter, Arnsberg, Haarstraße 5

28.8. Wolfgang Stiefermann, Arnsberg, Dreikönigstraße 34 und Regina Koch, Arnsberg, Gladenbruch 12

28.8. Joachim Miese, Oeventrop, Gartenstraße 2 und Sabine Bräutigam, Freienohl, Auf dem Mühlenberg 15

28.8. Hans-Jochachim Weinhold, Arnsberg, Clemens-August-Straße 39 und Jutta Lehnert, Arnsberg, Clemens-August-Straße 39

28.8. Frank Wiesehöfer, Arnsberg, Ahornstraße 18 und Karin Stephan, Arnsberg, Königstraße 38

4.9. Hans Wieland, Arnsberg, Schürholzstraße 14 und Theresia Marienfeld, geb. Wortmann, Arnsberg, Schürholzstr. 14

7.9. Frank Werner, Arnsberg, Clemens-August-Str. 29 und Brita Bongwald, Arnsberg, Clemens-August-Str. 29

11.9. Jürgen Kühmayer, Arnsberg, Zur Feldmühle 2 und Frau Deimel, geb. Oesterwind, Arnsberg, Zur Feldmühle 2

11.9. Ludger Maas, Dipl.-Ing., Oeventrop, Von-Eichendorff-Straße 13 und Ingrid Berger, Oeventrop, Von-Eichendorff-Straße 13

17.9. Francesco Castagnaro, Freienohl, Freienohler Straße 17 und Petra Schmitz, Arnsberg, Henzestraße 24

25.9. Martin Leiße, Arnsberg, Mühbachtal 17 und Veronika Otto, Arnsberg, Triftstraße 6

1.10. Horst Vernholz, Arnsberg, Pirschweg 3 und Christa Schäper, Arnsberg, Grafenstraße 79

2.10. Uwe Krick, Oeventrop, Oesterfeldweg 62 und Christa Albrecht, Oeventrop, Oesterfeldweg 62

2.10. Klaus-Dieter Stuhldreher, Arnsberg, Görlitzstraße 10 und Ingrid Schulz, Dortmund, Am Heedbrink 84

2.10. Karl-Heinz Roßbroich, Arnsberg, Ringstraße 47 und Monika Spiegel, Arnsberg, Ringstraße 47

2.10. Reiner Beckmann, Arnsberg, Schloßstraße 12 und Gisela Stäwen, geb. Meding, Arnsberg, Schloßstraße 12

5.10. Ludger Krick, Arnsberg, Auf der Steinbredde 20 und Sigrid Menge, Arnsberg, Schloßstraße 21

6.10. Manfred Weitz, Arnsberg, Grafenstraße 2 und Sibylle Lengowski, Arnsberg, Grafenstraße 2

18.9. Armin Alb, Arnsberg, Hügelstraße 4 und Claudia Flaschka, Oeventrop, Zum neuen Kloster 2

21.9. Roland Lewinger, Arnsberg, Fasanenweg 7 und Helga Schulte, Arnsberg, Henzestraße 29

16.9. GERMAR
Harald Niederholtmeyer und Frau Ursula, geb. Berkenkopf, Oeventrop, Zum Osterfeld 8

16.9. MATTHIAS
Hans-Jürgen Breier und Frau Rosemarie, geb. Bratka, Arnsberg, Arnsberger Burgweg 1

18.9. RUTH MELANI
Gomes da Fonseca und Frau Gina, geb. Augusto, Arnsberg, Bömerstraße 3

21.9. STEPHANIE
Bernhard Gerlach und Frau Dorothea, geb. Frese, Arnsberg, Kuhweg 15

21.9. ANDREAS
Klaus Uloth und Frau Bärbel, geb. Hölscher, Arnsberg, Schloßstraße 36

23.9. SEBASTIAN
Peter Heinecke und Frau Hilda, geb. Werner, Arnsberg, Zur dicken Eiche 10 d

25.9. DANIEL
Thoralf Pewert und Frau Heidemarie, geb. Tholen, Arnsberg, Sunderner Straße 36

24.9. FALKO
Volker Kilpert und Frau Annette, geb. Janson, Arnsberg, Zum Gerichtsberg 21

26.9. NICOLA
Michele Pasquariello und Frau Carmela geb. Amicola, Freienohl, Hauptstraße 60

27.9. STEPHANIE
Wolfram Huecke und Frau Martina, geb. Hölker, Arnsberg, Grafenstraße 78

27.9. VANESSA
Werner Drepper und Frau Roswitha, geb. Westermeier, Arnsberg, Im Schulbruch 6

28.9. SEBASTIAN
Gerhard Storm und Frau Inge, geb. Mertens, Freienohl, Katersiepen 14

1.10. SIMONE
Winfried Koch und Frau Jutta, geb. Salverius, Arnsberg, Ringstraße 185

2.10. MARKO
Wolfgang Schielasko und Frau Martina, geb. Kohlemann, Arnsberg, Ringlebstraße 23

5.10. JAN PHILLIPP
Karl-Heinz Schuster und Frau Monika, geb. Großmann, Arnsberg, Auf der Alm 106

Bekleidung und Zubehör:



Handschuhe 5 Finger, warmes Futter, Innenhand verstärkt **19,50**

Vollvisierhelm in allen Größen und Farben ab **48,50**

Lederhandschuhe 1a Leder, 5 Finger, warm gefüttert, innen Wildleder verstärkt **49,50**

Motorradstiefel aus weichem kräftigem Rindleder, Reißverschluß, mit Klettverschluß, abgedeckt **114,50**

1a Lederkombi Teilbar, mit Stretch-Seitennaht und Stretch Rückenteil **495,-**

Regenkombi gefüttert, extrem warme Ausführung **169,50**

Regenkombi vernäht und verschweißt **94,50**

Leistungsstark durch Großeinkauf!

WIERLEUKER
5760 ARNSBERG 1 · BRUCHHAUSEN
An der B 7 · Telefon (0 29 32) 46 76

2 SKIANZÜGE
Größe 42, zu verkaufen.
Tel. 02937/ 6831

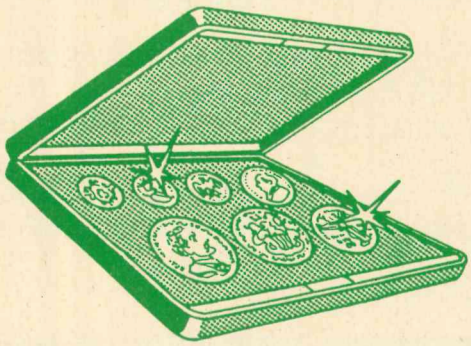

GESCHENKE VON WERT

Zu besonderen Anlässen und besonders zu den Festtagen empfehlen wir:

- Gold- und Silbermünzen (auch für Sammlerzwecke)
- Medaillen
- Geschenkgutscheine
- Sparkassenbriefe usw.

Sparkasse Arnsberg-Sundern

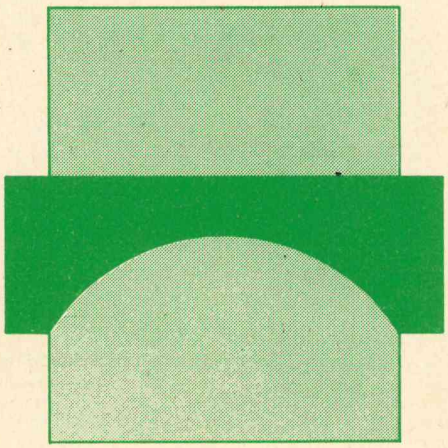

Weihnachtsmarkt

ab 27. 11. 1981 am

BRÜCKENCENTER

Parkplatz frei!

Kindereisenbahn · Mandelstand

Frisch-Fisch-Wagen · Waffelbude

Christkindelsglühwein · Bratäpfel

Weihnachtliche Kunstgewerbeartikel

Am Nikolaustag, 5. 12. 81 wieder große Verlosung mit vielen Überraschungen !

11-12 Uhr	Gratislosverteilung an die anwesenden Kinder
Ab 15 Uhr	Weihnachtliches Singen des VHS-Kinderchores unter der Leitung von: GERD SCHÜTTLER

Ab 16 Uhr Ziehung der Gewinne*

1. Preis: 1 Fahrrad
2. Preis: 1 Autorennbahn
3. Preis: 1 Fernlenkauto

sowie viele weitere Gewinne

* Der Rechtsweg ist hierbei ausgeschlossen

Beim »Tag der offenen Tür«:

Thema »Advent in der Familie

Arnsberg. Zum 2. Male hatte die Familienbildungsstätte zu einem »Tag der offenen Tür« eingeladen. zu dem am 8. November – begünstigt vom trockenen sonnigen Wetter – die Besucher in großen Scharen, mit Kind und Kegel, nur so hereinspaziert kamen.

Die Angebotspalette umfaßte einen Blumen- und Töpferbasar, Kabarett zur Weihnachtszeit, eine große Cafeteria, eine Buchausstellung mit ca. 200 Büchern, Blumenstecken und Blumenbinden, einen Dritte-Welt-Stand und Aktivitäten wie das beliebte Basteln von Advents- und Weihnachtsschmuck aus Fruchtständen von Gräsern Kräutern und Bäumen, was auch kleine Kinder schon schnell gut lernten sowie das Plätzchenbacken aus Quark-Ölteig, das den Kindern besondere Freude machte, wobei Jungen wie Mädchen unter Anleitung von Anna Rosemann, voll in ihrem Element waren. Schwester Erika spielte auf der Gitarre während viele Kinder auf Orfschen Instrumenten begeistert mitmusizierten. Senioren der Altentagesstätte Liebfrauen gaben mit dem Erzählen von ausgesuchten Märchen gleichsam Eltern und ihrem Nachwuchs, das Rezept in die Hand: den Advent für die ganze Familie schön zu gestalten. Zum Beispiel mit einem »Bratäpfelchenfest« und dem »Betrachten des Sternenhimmels«, gemeinsam gesungene Lieder, Gedichte die Helene Disselhof vortrug und die Märchen, die Lotte Müller erzählte, handelten davon.

Roswitha Breker, Leiterin der Familienbildungsstätte und Pfarrer Pauli waren erfreut über die große Betriebsamkeit im ganzen Haus.



Die Buchausstellung der Liebfrauengemeinde, die gekoppelt war mit dem »Tag der offenen Tür«, fand großes Interesse. Es konnten auch Bücher für den Gabentisch zu Weihnachten bestellt werden.



Rege Betriebsamkeit herrschte »bei der offenen Tür« in der Familienbildungsstätte in allen Räumen. Wie unser Bild zeigt, waren große und kleine Leute eifrig dabei, Weihnachtsschmuck zu basteln.

ARNSBERGER POST
Herausgeber: Annemarie Molitor, Oberglösinger Straße 55a und Ulrike Susewind, Oberglösinger Straße 48, beide in 5760 Arnsberg 2-Oeventrop.

Auflage: 16.000 verteilte Exemplare.
Erscheinungsweise: Die Arnsberger Post wird jeweils am Mittwoch/Donnerstag vor den Langen Samstagen an die Haushalte in Alt-Arnsberg, Breitenbruch, Bruchhausen, Freienohl, Niedereimer, Oeventrop, Olpe, Rumbeck, Uentrop, Wennigloh und Hüsten-Ost verteilt.
Satz: Fotosatz-Studio Franz-Josef Molitor, Oberglösinger Straße 55, 5760 Arnsberg 2 - Oeventrop, Telefon (02937) 6513.
Druck: Oeventroper Druckerei, Alte Ruhr, 5760 Arnsberg 2-Oeventrop, Telefon (02937) 228.
Telefonische Anzeigenannahme unter Telefon (02937) 6513 + 425.
Zur Zeit gilt die Anzeigenpreisliste Nr.4 vom 1. August 1981.
Die Verwertung von Mitteilungen, Anzeigenlayouts etc. durch andere als die Herausgeber ist – auch auszugsweise – nur mit Genehmigung derselben zulässig.

Auf die Auswahl kommt es an!
Spirituosen
in dekorativen Geschenk-Kartonagen
in allen Preislagen vorrätig!
GETRÄNKE-FACHGROSSHANDEL
KORTE
5760 ARNSBERG 2
Wennigloher Straße 4 – Telefon 35 03

89,-
Bohrmaschine
6510 SB
230 W
Bohrfutteraufnahme 10 mm
Bohren in Stahl 10 mm
Holz 15 mm
Mit Schnellspannfutter

109,-
Schwingschleifer
9035 SB
160 W
Hubzahl 20.000/min
Schleiffläche 93 x 185 mm
Stiftung Warentest Berlin gut
Hans
5760 Arnsberg 2 · Brückencenter · Telefon 15755

Wenn Eis und Schnee
die Straße glätten,
ist's Winter,
soll'n wir wetten!

STREUSALZ
ab Lager und frei Haus.
Brennstoffe

Josef Sauerwald
5760 Arnsberg 2 · Grafenstraße 28-29 · ☎ 1 02 65

LEONARDO
Phantasievolle Träumereien
zum Schenken. Aus Glas.



In Ihrem Fachgeschäft:
WINTER
5760 Arnsberg 2 · Gutenbergplatz 49

Bosch-Dienst-Markt
mit Fachberatung



Geschenkideen fürs Auto.

Bei uns finden Sie die idealen Geschenke für alle Autofahrer.

Bosch-Halogen-Nebelscheinwerfer
Mit 100° Lichtstreubreite.
Mitnahmepreis ab DM 58,-

Bosch-Licht-Aus-Warnsummer
Warnt:
Licht ist noch eingeschaltet!
Mitnahmepreis 16,90 DM

Bosch-Transistor-Zündanlage, kontaktlos
Kein Kontaktverschleiß, keine verstellte Zündung.
Und deshalb:
immer optimale Motorleistung, weniger Kraftstoff-Verbrauch.
Mitnahmepreis 279,- DM

Der Mann vom Bosch-Dienst hilft.
BOSCH DIENST

H. Schmucker
5760 ARNSBERG 1
Cäcilienstr. 1 · Telefon 31320

MÖBEL Krause
Ihr leistungsstarker Partner beim Möbelkauf

Individuelle Raumgestaltung mit den besten Einrichtungssystemen:

Rolf Benz, Brinkmann, Gwinner, Hanhardt, Lüning, Nienaber, Omnia, Priel, Röhr, Siekaup, Veigel u. a.

Fachmännische Beratung,

Planung und Montage.

Niedrigste Preise für Markenmöbel.

Besuchen Sie uns unverbindlich.
Wir nehmen uns Zeit für Sie.

5760 Arnsberg 2 · Am Bahnhof · Telefon 10709

I-Männchen von 1926 feierten fröhliches Wiedersehen

Arnsberg. Die ehemaligen Schülerinnen der Adolf-Sauer-Schule des Jahrganges 1919/20 feierten im Café Spindeldreher mit ihrer Lehrerin Toni Müller in fröhlicher Runde vereint »Wiedersehen« bei ihrem ersten Klassentreffen und waren voller Freude und Dankbarkeit darüber, daß es durch die Initiative ihrer Mitschülerinnen Käthe Schneider, Margret Spithoff und Mathilde Schmidt endlich doch noch gelungen war, sie mit über 60 Jahren unter »einen Hut« zu bringen.

Zehn von ihnen waren angereist; von Stuttgart, Lingen an der Ems, Köln, Dortmund. Hagen, aus Enkhausen, Wennemen und Freienohl. Sie alle wollten dabei sein, beim Spaziergang durch den Hasenwinkel und abends im »Advokaaten«, wo sie sich nach einem gemeinsamen Abendbrot, noch viel zu erzählen hatten und beim Ausgang des schönen Tages auf ein baldiges, neues Treffen (einigten) anstießen.



Lehrerin Toni Müller in der Mitte ihrer ehemaligen Schülerinnen, die sie 1926 als I-Männchen in ihre Obhut nahm und sie bis zur Schulentlassung unterrichtete.

Die richtige Ernährung bei Raucher-entwöhnung

So mancher, der sich mit Erfolg das Rauchen abgewöhnt hat, kommt vom Regen in die Traufe. Er tauscht die Risikofaktoren Teer und Nikotin gegen Übergewicht ein. Immerhin haben 31,5% der Exraucher gesteigerten Appetit. Viele Nehmen in der nachfolgenden Zeit zu. Es gibt also offensichtlich Zusammenhänge zwischen Rauchen und Essen. Beim Rauchen kommt mit dem Speichel Nikotin in den Magen und hemmt dort – nach anfänglicher Steigerung – die Magensaftproduktion. Außerdem verengen sich unter Nikotineinwirkung auch die Gallengänge, durch die eigentlich ungehindert Verdauungssäfte in den Darm gelangen müssen. Die Bewegungen des Darms wiederum werden vom Nikotin bis zum Durchfall gesteigert. Folglich schlechtere Verdauung und schnellerer Marsch durch den Darm.

Nach der Raucherentwöhnung stellt sich oft ein Gefühl der Leere im Magen und Sodbrennen ein. Sodbrennen ist hier ein Zeichen für überschüssige Salzsäureabsonderung.

Damit es nach der Raucherentwöhnung nicht zu dem befürchteten Übergewicht kommt, empfiehlt die **AOK Hochsauerland den ohne Nikotineinwirkung** nun natürliche aber ungewohnten Ablauf in Magen, Darm und Galle mit einer sogenannten »alkalisierten Nahrung« zu begegnen. Das ist eine nicht säuernde Kost mit fast allen Gemüsen und Obst. Es empfiehlt sich möglichst einen Obsttag pro Woche.

Die Liste der bevorzugten Speisen für die Raucherentwöhnung sieht so aus: Gemüse, Salate, Früchte, Nüsse, Getreideflocken, Honig, Milch, Milchprodukte, Vollkornbrot, Naturreis, Leber, Fisch, Hammelfleisch, Huhn.

Die AOK Hochsauerland weist noch darauf hin, daß sie inzwischen 12 Nichtraucherkurse durchgeführt hat. An diesen Kursen (die selbstverständlich auch Nicht-AOK-Mitgliedern offenstehen) nahmen 160 Personen teil. Die Erfolgsquote lag bei ca. 65%. Neue Kurse sollen im Januar 1982 in Arnsberg, Neheim-Hüsten, Sundern und Meschede beginnen. Interessenten können sich schon jetzt bei einer der AOK-Beratungs- und Betreuungsstellen melden.

Das Restaurant Jägerhaus
unter neuer Leitung

Im Ausschank:

dab Meister-Pils

Dortmunder Actien-Alt

Arnsberg 2, Unterm Römberge 1
Neue Telefon-Nr. 45 50

Wir sind bestrebt das Jägerhaus nach der ganz früheren, alten Tradition weiterzuführen.

Unsere gute Küche und Gastlichkeit ist Ihnen bekannt.

In Arnsberg ganz früher ein Begriff !
So soll's auch wieder werden ! ! !

Wir freuen uns auf Ihren Besuch

Käthe und Ludwig Gesing

Wir empfehlen unser Haus für Familienfeiern aller Art.

Räumungsverkauf echter Berberteppiche zu äußersten Preisen ! (solange Vorrat reicht)

2,00 x 3,00 m	DM	~~1420,—~~	DM	**819,—**
1,95 x 2,95 m	DM	~~1625,—~~	DM	**964,—**
2,00 x 3,00 m	DM	~~1860,—~~	DM	**1123,—**
2,07 x 3,05 m	DM	~~1950,—~~	DM	**1181,—**
2,05 x 3,00 m	DM	~~1910,—~~	DM	**1150,—**

Tapeten-Restposten jetzt besonders preiswert.

Tapeten Schlicker

Das führende Fachgeschäft des Sauerlandes

Tapeten · Farben · Lacke · Bodenbeläge

Hansastraße und Gutenbergplatz — **5760 ARNSBERG 2**

WINTER-MODE

Mollig warm durch Herbst und Winter

Jetzt verlieren naßkalte Herbsttage ihren Schrecken. Und werden Schnee und Eis erst zu einem richtigen Wintervergnügen machen. In Schuhen, die warm halten. Doch kommen Sie bald. Damit Sie keine kalten Füße bekommen.

SCHUHHAUS KLEMM

Oeventrop + Freienohl

Eine gute Idee:

mit einem Weihnachtsgruß in unserer nächsten Ausgabe erreichen Sie Ihre Kundschaft im gesamten Verbreitungsgebiet!

GESCHENKTIPS

Zum Weihnachtsfest bieten wir Ihnen eine besonders große Auswahl an Fahrrädern, Mofas, Leichtkrafträdern, Zweiradzubehör und Bekleidung.

Fahrräder	Mofas	Leichtkrafträder
Damen-Sportrad 26" 239,-	Puch Maxi N 945,-	Yamaha FS 80 SE 2390,-
BMX-Jugend-Moto-Cross-Rad 265,-	Puch X 40 1300,-	Hercules Ultra 80 AC 3450,-
Rennsportrad 10 Gang 349,-	Puch Pionier 3-Gang Mofa 1595,-	Honda MT 8 2500,-
Damen-Holland-Sportrad mit 3-Gang-Torpedo-Schaltg. 369,-	Hercules Prima Presto 3-Gang-Mofa 1790,-	

Leistungsstark durch Großeinkauf!

WIERLEUKER

5760 ARNSBERG 1 · BRUCHHAUSEN

An der B 7 · Telefon (0 29 32) 46 76

Wer jetzt noch rennt, kriegt 18 Prozent.

Je eher, desto besser, 31.12. ist Wüstenrot-Tag.

Schnell bausparen mit Wüstenrot.



Darum sollten Sie jetzt mit mir sprechen:
Marlies Matheja
Clemens-August-Str. 65
5760 Arnsberg 2
Tel. 02931/16592
Wüstenrot-Beratungsstelle
Hauptstr. 40, 5760 Arnsberg 1
Tel. 02932/21343
Ich besuche Sie auch gerne zu Hause.

Das Glück braucht ein Zuhause – bauen wir's auf.

wüstenrot

Unser neuer Arnsberger Fotoshop ist größer – die Preise zu Weihnachten noch kleiner, vergleichen Sie – Beispiel: Pocket-Kameras

Agfa Pocket 1008 Tele	DM 79,-
Agfa Pocket 2008	DM 57,-
Agfa Pocket 2000 flash	DM 95,-
Agfa Pocket 3000 flash	DM 105,-
Agfa Pocket 901 Motor	DM 95,-
Agfa Pocket 4008	DM 129,-
Kodak Ektralite 200	DM 59,-
Kodak Ektralite 250	DM 67,-
Kodak Ektralite 400	DM 97,-
Kodak Ektralite 450	DM 119,-



oder Sofortbild-Kameras:

Kodak 160 Instant	DM 69,-
Kodak Elektronenblitz dau	DM 49,-
Kodak EK 160 Instant	DM 119,-
Polaroid 1000	DM 64,-
Polaroid 1000 Set	DM 98,-
Polaroid 640 mit Computer-Blitz	DM 179,-
Polaroid 660 mit Computer-Blitz	DM 219,-

Arnsberger Fotoshop Franz Jörg Schulte

Alter Markt 15 · 5760 Arnsberg 2 · Telefon (02931) 3464

Schachverein Arnsberg feierte sein 75jähriges Jubiläum

Arnsberg. In seinem Vereinslokal, dem Schützenheim auf dem Schreppenberg, zeigte der Schachverein Arnsberg aus Anlaß seines 75jährigen Bestehens eine hochinteressante Ausstellung von Schachspielen aus Rußland, Afrika, Mexico, Spanien, Kanada, China und der Türkei – alles Liebhaberstücke und Mitbringsel von weiten Reisen.
Auch selbstgemachte Spiele waren zu bewundern, darunter eines von Gerhard Just, der es – 1943 in Kriegsgefangenschaft geraten – auf der Überfahrt von Afrika nach Amerika mit seinem Taschenmesser geschnitzt hat. Ein Spiel war zu sehen, das Peter Sasse aus Streichhölzern bastelte und eines aus Messing von Gerhard Bräutigam. Auch gegossene und aus Holz gefertigte Schachfiguren aus der Justizvollzugsanstalt in Werl fanden sich in der Ausstellung. Günther Stiehl bereicherte die Schau noch mit seiner Schachphilatelie.



Eines der seltenen Ausstellungsstücke war dieses Schachspiel aus Mexiko mit Inka-Figuren aus gepreßtem Onyx. Walter Bräutigam und seine bessere Ehehälfte ließen es sich nicht nehmen, auch am Jubiläumsfest ein paar Schachzüge zu probieren.

Bei der Jubiläumsfeier am Abend in der Berbketalhalle konnte Vereinschef Peter Sasse zahlreiche Schachfreunde aus vielen Vereinen begrüßen, auch Freunde des königlichen Spiels vom Josefsheim Bigge. Bürgermeisterstellvertreter Kurt Schmidt überrachte die Grüße und Glückwünsche des Rates der Stadt Arnsberg, Erich Romberg vom Schachverband Südwestfalen und Wilhelm Schwefer vom Schachbezirk Hochsauerland.
In seiner Festrede gab Peter Sasse einen kurzen Abriß über die Entwicklung des Schachvereins Arnsberg, der vermutlich, wie er betonte, noch einige Jahre älter sei. Jedoch habe man als Gründungsjahr das Jahr 1906 festgelegt, da erstmalig aus dieser Zeit genaue Angaben vorliegen. Wertvolle Hinweise gebe das alte Kassenbuch von 1925, das mit dem Mitgliederverzeichnis beginne. Von den 33 Mitgliedern gehören die ersten seit 1906 dem Schachverein Arnsberg an. Die Archivunterlagen ließen erkennen, daß vor allem unmittelbar nach dem 1. Weltkrieg das Schachleben in Arnsberg sehr rege gewesen sei und daß 1956 die erste Stadtmeisterschaft ausgetragen wurde. Aus der Unsumme der in den vergangenen Jahrzehnten errungenen Erfolge hob er beispielgebend die »einmalige Siegesserie« von Walter Bräutigam hervor, der 1968 Bezirks-, Verbands- und Westdeutscher Pokalmeister wurde, den Norddeutschen Meister besiegte und sich im Kampf um den Dähne-Pokal plazieren konnte.
Mit den schachlichen Leistungen in diesem Jahr könne der Verein zufrieden sein, so Sasse. Die 1. Mannschaft spielt in der Verbandsklasse, die 2. in der Bezirksliga und die 3. in der Kreisliga. Erfreulich sind auch die Leistungen der Jugendmannschaft, die in der Saison 1980/81 Bezirksjugendmeister wurde: Mark Freckmann wurde Bezirkseinzelmeister der Schüler und Claus Schulte-Barthold Bezirkseinzel- und Südwestfalenmeister der Jugend.
Im Rahmen des Festes zeichnete Vorsitzender Peter Sasse die langjährigen Mitglieder Ida Schott, Paul Jöckel, Fritz Platte, Günter Stülb, Friedhelm Kleis, Josef Leber und Günter Paske für ihre verdienstvolle Arbeit im Verein mit Ehrennadeln aus.

Die Geschenkidee:

Zum Fest ein Farbporträt.

Gewinnen Sie eine Porträt-Serie beim Porträt-Gewinnspiel in unserem Schaufenster

Ihr Porträtfotograf:

Kleinsorge FOTO-LABOR-STUDIO

ALT-ARNSBERG · GUTENBERGPLATZ

FÜR IHRE WEIHNACHTSEINKÄUFE:

noch mehr Geschenkideen
noch mehr Boutique-Lederwaren
noch mehr trend-mode
noch mehr Kunstgewerbe

Fette
5760 Arnsberg 2 · Alter Markt 11
Telefon (02931) 3038

SK-Wohnungsbau
bietet an:
6 Baugrundstücke in NIEDEREIMER
massive, individuelle Bauweise. Baubeginn Frühjahr 1982.
SK Wohnungsbau GmbH
Glösinger Straße 68
5760 Arnsberg 2
– Oeventrop –
Telefon (02937) 555

Die nächste
»Arnsberger Post«
erscheint am
9./ 10. Dezember ' 81.

3 Zimmerwohnung
mit Küche, Bad WC, Garage, Oelheizung, ca. 65 qm zum 1.1.1982 zu vermieten.
Georg Wrede
5760 Arnsberg 2-Oeventrop,
Glösinger Str. 106
Telefon (02937) 1227

Ihre Fachleute für die Reinigung von Orient-, Berber- u. alle losen Teppiche.
Uns können Sie Vertrauen!
TEPPICH-REINIGUNG LAHME
Arnsberg 1, **Tel. 02932/31070**



Basler Ledermoden das große Sauerländer Leder-bekleidungshaus bietet Ihnen den Service und die Auswahl, die Sie suchen, zu günstigen Preisen

basler Ledermoden
ARNSBERG
Zur Feldmühle 5
Tel. (0 29 31) 1 39 16
Am Brücken-Center

SONDERANGEBOTE

Berber- und Orientbrücken 40 x 60 statt 54,00 jetzt **44,00**
60 x 90 statt 118,- jetzt **96,-** 70 x 140 jetzt **148,-**

Berber-Bettumrandungen

Teppichboden zu äußersten Sonderpreisen

Rustikaler Berber
400/500 cm breit, bisher 46,60 jetzt qm **35,-**

Bedruckte Schlingenware
antistatisch, bisher 31,40 jetzt qm **22,50**

Mehrfarbige Schlingenware
vollsynthetisch, bisher 28,90 jetzt qm **21,70**

Das ideale Geschenk: 1- u. 2-teilige Fell-Fußwärmer!

Gardinenfachgeschäft
HERBERT MÜLLER
Arnsberg · Am Brückencenter

Familienkonferenz gefällig? Ruf doch mal an...

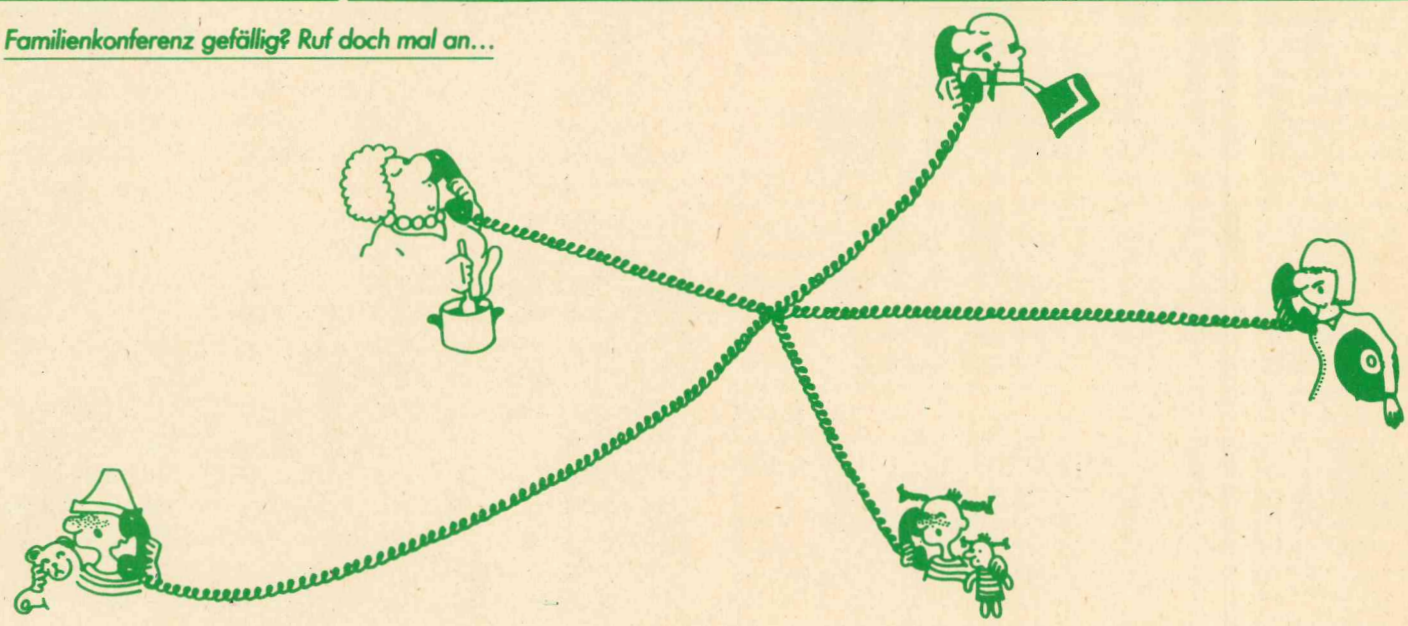

Die neue Telefon-Idee von der Post: Familien-Telefon.

Viel, viel mehr als ein Telefon – das ist die neue Komfort-Idee von der Post: Das Familien-Telefon. Ob Sie nun 3, 4 oder 5 in der Familie sind – jetzt können Sie jederzeit miteinander telefonieren. Und das natürlich gebührenfrei. Aber was vielleicht noch wichtiger ist: Kein Anruf geht mehr verloren. Weil es ja dann mehr Telefone im Haus gibt. Bis zu 5 Sprechstellen. Und natürlich kann von jedem Apparat aus auch nach draußen telefoniert werden.
Ankommende Anrufe können schnell und bequem weitergeleitet werden: Zu Vati in den Hobbykeller, zu Mutti in der Küche, zu Monika am Plattenschrank oder zu Martin in der Dachbude. Ja, Sie können sogar per Telefon die Haustür öffnen. Wenn Sie zum Beispiel statt einer Sprechstelle eine sogenannte Türfreisprecheinrichtung nehmen.
Teuer? Keineswegs. Das Familien-Telefon gibt es schon ab 25 Mark monatlich

Möchten Sie sich ausführlich informieren?
Besuchen Sie unser Telefonmobil oder senden Sie nebenstehenden Coupon an
Fernmeldeamt Meschede
Postfach 1000
5778 Meschede
Telefon (0291) 200-579

Post

COUPON An: Info Familien-Telefon

☐ **Bitte schicken Sie mir weitere Informationen.**
☐ **Rufen Sie mich bitte an.**

(Name) _____

(Postfach oder Straße und Hausnummer) _____

(Postleitzahl) _____ (Ort) _____

Telefon: (Vorwahl) _____ Rufnummer _____



Bruchhausen Aufnahme 1981 vom Sonnenufer aus.Wie zwei überdimensionale Zeigefinger markieren der Schornstein der DEGUSSA und der Leitungsmast der VEW in etwa die östliche und die westliche Ortsgrenze. Dominierend im Mittelpunkt des Ortes die Pfarrkirche. In der Bildmitte ragt der Müssenberg (Müschede) über den Spreiberg hinaus. **Foto: Hännes**

Nachlese in Sachen Chormusik

Bruchhausen. Mit einem festlichen Kirchenkonzert am 8. November in der Pfarrkirche beschloß der Männergesangverein Eintracht die Reihe seiner Veranstaltungen aus Anlaß des Jubiläumsjahres 1981.

Mit diesem Konzert gelang dem Verein ein weiterer Höhepunkt seiner Vereinsgeschichte. Etwa 500 Besucher füllten den Kirchenraum und lauschten den Vorträgen der Solisten Günter Wewel (Baß), Rosemarie Hagemann (Alt), Beate Heimann (Sopran) und Ulrich Grosser (Orgel). Hervorragend die Akustik in dieser Kirche! Die Vorträge der Solisten und des Chores wurden mit großem Beifall aufgenommen. Für Chorleiter Conredel und die Sänger der Eintracht war dieser Beifall willkommener Ausgleich für die Mühen der letzten Wochen mit anstrengenden Proben.

Im Vereinslokal »Zur Post« zog Vorsitzender Karl Heinz Meyer vor den als Gästen des Vereins anwesenden Solisten und den Sängern mit ihren Frauen Bilanz. Eine positive Bilanz im Jubiläumsjahr. Die Veranstaltungen, von denen das Kreissängerfest in der Schützenhalle und das Kirchenkonzert in der Pfarrkirche besondere Erwähnung verdienen, waren sehr gut besucht. Besonderen Dank sprach der Vereinsvorsitzende den Bürgern Brauchhausens aus. Unterstützten diese doch mit dem zahlreichen Besuch der musikalischen Veranstaltungen die Bemühungen des Gesangvereins zur Förderung des kulturellen Lebens in Bruchhausen.

Daß man jedoch nicht nur auf die Glanzpunkte der Vergangenheit sah, zeigte sich an diesem Abend beim gemütlichen Beisammensein. Für viele Mitglieder mahnend hängt an der Wand im Vereinslokal das Bild des »Meisterchores Eintracht Bruchhausen«; ein Anreiz, es den Sängern von 1955 nachzumachen. Eine solche Leistung erfordert aber einen jahrelangen vorbereitenden Einsatz mit hohen Anforderungen an Chorleiter und Sänger. Die nächste Jahreshauptversammlung wird zeigen ob der Chor bereit ist, sich dieser Herausforderung zu stellen. Zuvor gestaltete der Gesangverein aber noch zusammen mit dem Frauensingkreis und dem Musikverein das traditionelle Weihnachtskonzert in der Pfarrkirche. Hier sind es die Freunde an weihnachtlicher Musik und die Hilfe für den Menschen in Not als Motive, die in jedem Jahr Zuhörer und Mitwirkende zu einigen besinnlichen Stunden in der Pfarrkirche zusammenführen. Auch in diesem Jahre ist der Erlös des Weihnachtskonzerts für eine caritativen Zweck bestimmt. Als Solistin wirkt an diesem Konzert Erika Hose (Sopran) mit.

Termin: 20. Dezember 1981 B.

Motorisierung nimmt weiter zu

IHK Arnsberg: Überdurchschnittliche Kfz-Zuwachsraten

Mit 242.253 zugelassenen Kraftfahrzeugen wurde nach Mitteilung der Industrie- und Handelskammer zu Arnsberg im Kammerbezirk Arnsberg ein neuer Höchststand erreicht (Stichtag: 1. Juli 1981). Damit waren gut 10.000 oder 4,7% Kraftfahrzeuge mehr zugelassen als noch zu Jahresbeginn. Die Zuwachsraten **im Bundes- und Landesdurchschnitt lagen – wie auch im Vorjahr – mit 2,3% bzw. 2,4% erheblich niedriger.**

Die überdurchschnittliche Zunahme der Motorisierung im Hochsauerlandkreis (+3,6%) und vor allem im Kreis Soest (+ 5,7%) hält damit weiter an, wenngleich die »Kraftfahrzeugdichte« – gemessen an der Zahl der Kraftfahrzeuge je 1.000 Einwohner – mit 450 im Kammerbezirk bereits merklich über der des Landes Nordrhein-Westfalen (425) liegt (Kreis Soest: 470, Hochsauerlandkreis: 430). Die Personenkraftfahrzeuge bilden mit 208.783 die größte Kfz-Gruppe (Zuwachs: + 4,6%), gefolgt von 11.178 Lastkraftwagen (+ 2,8%), 5.622 Krafträder (+ 19,4%) und 603 Kraftomnibussen (+ 2,6%) Rechnerisch verfügen somit fast 39% der Einwohner im Kammerbezirk über einen eigenen **PKW (Kreis Soest: 40,5%, Hochsauerlandkreis: 37,1%).**

Anzeige

Geschenk-Bausparen Marke Exklusiv

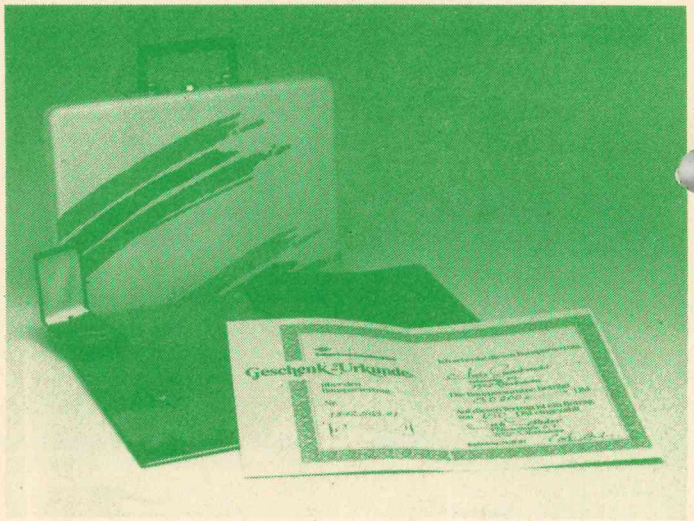

Viele Großeltern, Onkel, Tanten, Paten haben jedes Jahr aufs neue eine harte Nuß zu knacken, wenn es darum geht, das passende Geschenk auszuwählen. Man kann nicht sicher sein, den Geschmack der jungen Leute zu treffen, und meist „haben sie ja auch schon alles". Was also schenkt man zum Weihnachtsfest, zum Geburtstag, zur bestandenen Prüfung und zu vielen anderen Gelegenheiten? Die Antwort darauf kommt jetzt aus Schwäbisch Hall. Die Bausparkasse bietet zwei wertvolle Tips zum Thema Schenken:

Erster Tip: Der Geschenk-Bausparvertrag, und dazu – das ist der Tip numero zwei – kann man einen poppig aufgemachten Tresor-Koffer erwerben, in dem alle wichtigen Papiere, aber auch Wertgegenstände wie Münzen und Schmuck von persönlicher Bedeutung sicher aufgehoben werden können. Klar, daß der Koffer abschließbar ist: mit einem vergoldeten Schlüssel, der an einem vergoldeten Kettchen um den Hals getragen werden kann. Damit werden sich junge Leute bestimmt gerne sehen lassen. Und eine repräsentative Dokumentenmappe gehört auch noch dazu. Alles zusammen: Tresor, Dokumentenmappe, Schlüssel und Kettchen kann man zum günstigen Preis von DM 55,50 (incl. MwSt., Porto und Nachnahmegebühr), bestellen. Dabei sind Bestellungen in jeder Volksbank, Raiffeisenbank, Spar- und Darlehnskasse sowie bei **Schwäbisch-Hall Bezirksleiter WERNER WEIGL, Gartenstraße 12, 5778 Meschede-Wennemen, Tel. (02903) 6182** aufzugeben, wo natürlich auch die Geschenk-Bausparverträge unter Dach und Fach zu bringen sind.

GARANT SCHUH-FENSTER



»ACHTUNG«

Besitzer von VELUX-Wohnraumfenstern!
Ab sofort habe ich das gesamte Sonnenschutzprogramm für VELUX-Wohnraumfenster am Lager:

- VELUX-Rollos mit Exclusiv Design in allen Dekorfarben.
- VELUX-Energie-Spar-Jalousetten mit Thermo-Stop-Lamellen
- VELUX-Außenmarkiesen

BURKHARD WEBER
Großhandel
Industriegebiet Brumlingsen, Wildshausen
Telefon (02937) 6398

Das Energie-Spar-Fenster

Intro-R von Roto

Roto Austauschfenster »Intro-R«

mehr Licht–
mehr Komfort–
mehr Schallschutz–
weniger Heizkosten
auf Wunsch mit Rolladen

Roto Werksgarantie

Beratung und Lieferung:
Schreinerei PLÖGER
5760 ARNSBERG 2
Steinweg 17a · Hüserstraße 1
☎ (0 29 31) 35 28 + 68 22

SCHUHHAUS PROHASKA

Brückenplatz + Gutenbergplatz

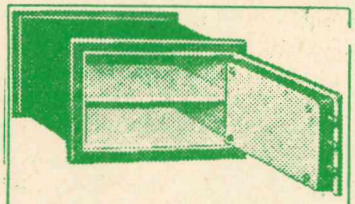

Tresore, Schlüsselschränke
Geldkassetten
Schlüsseldienst Henneke
Hüsten, Bahnhofstr. 8, Tel. 3 26 62
Naheim, Apotheker Str. 55, Tel. 2 85 68

LBS Landes Bausparkasse

Bausparkasse der Sparkassen

NEU FÜR MIETER: LBS-Bau-sparen

LBS Beratungsscheck
für eine aktuelle Sonderberatung

[ ] [7][0][1] [ ] [ ] [ ] [0][3] [3][2] [ ] [ ] [ ] [ ] [ ] [ ] [ ]

Vorname/Name [ ]
Straße [ ]
PLZ/Wohnort [ ] [ ]
Alter [ ] Beruf [ ]

Wir merken uns Ihre Angaben für Servicezwecke unseres Außendienstes. Ihre LBS.

LBS-BEZIRKSLEITER
KARL WINTZ
Clemens-August-Straße 14-16
Telefon (02931) 16695
5760 Arnsberg 2

110 JAHRE Schwartekopp



Das große Spielwarenfachgeschäft im Zentrum von Arnsberg 2
Telefon (02931) 10333
Fachmännische Instandsetzung aller Marken-Spielwaren!

Opel-Initiative

Wir haben Ihnen, lieber Leser, was zu bieten.



Das Opel-Programm '82 von Kadett bis Monza – Initiativen, die den Forderungen unserer Zeit entsprechen. **Im Mittelpunkt: der neue Ascona.**

Kommen. Sehen. Probefahren.

OPEL GM

AUTOHAUS ROSE+NADOL

5760 Arnsberg 1 · Bruchhausen · Ruf (0 29 32) 44 41 · an der B7

Nr. 11 32. Jahrgang 9/ 10. Dezember 1981 An alle Haushaltungen!



ARNSBERGER POST

Kostenloses Anzeigenblatt für den Stadtteil Arnsberg 2, Hüsten-Ost, Bruchhausen sowie Freienohl und Olpe.

Liebe Mitbürgerinnen und Mitbürger!



Gerhard Teriet
Bürgermeister

Im Namen des Rates und der Verwaltung unserer Stadt möchten wir Ihnen auf diesem Wege zum nahen Weihnachtsfest und zum bevorstehenden Jahreswechsel die herzlichsten Grüße übermitteln.

Ein Jahreswechsel ist immer wieder Anlaß, Rückschau zu halten und das Erreichte kritisch zu beurteilen.

Das vergangene Jahr hat nicht alle unsere großen und kleinen Wünsche erfüllen können, weder im persönlichen noch im kommunalen Leben. Trotzdem war das abgelaufene Jahr für unsere Gemeinde ein Jahr erfolgreicher Arbeit. Es würde zu weit führen, all das noch einmal aufzugreifen, was uns im Verlauf des Jahres beschäftigt und bewegt hat.

Wir glauben, daß wir mit Befriedigung und Genugtuung eine Bilanz des nun ablaufenden Jahres aufstellen können, wobei wir nicht versäumen möchten, all denen zu danken, die für das Wohl unserer Gemeinde und ihrer Bürger treu und pflichtbewußt gearbeitet haben. All das, was wir erreichten und vollbracht haben, ist das gemeinsame Verdienst der Bürger, die für unsere Gemeinde tätig waren. Aber wir wissen, daß auch im neuen Jahr eine ganze Reihe von Aufgaben in Angriff genommen werden müssen.

In diesem Sinne wünschen wir uns auch für das Jahr 1982 Ihre aktive und kritische Mithilfe bei der Gestaltung unserer Stadt und hof-

(Bitte umblatten)



Dr. Günter Cronau
Stadtdirektor



Kleine, geräumige Limousine =
Lieferwagen?
Nein!

FORD FIESTA

sehr geräumig
sehr wirtschaftlich
sehr zuverlässig
4 Jahre hintereinander das A. d. V.
(Auto der Vernunft)

Ford

Arnsberg 1
Im Ohl 4
Tel. (02932) 23048

Arnsberg 2
Wintroper Weg 12
Tel. (02931) 12038

autohaus baum

fen, Daß Sie sich weiterhin hier wohl fühlen mögen.

Zum Weihnachtsfest und zum bevorstehenden Jahr 1982 wünschen wir Ihnen alles Gute, vor allem aber Gesundheit und Zufriedenheit

Arnsberger Bilderbuch

von KLEMENS PRÖPPER **(70)**

Die Zeit läuft und mehrt die Verringerung unserer Lebenserwartung. Öftermal werden unsere Hoffnungen »zeitgemäßen Enttäuschungen« ausgesetzt. So kam vor Beginn der Adventszeit, aber es war an einem schwarzen Freitag – am dreizehnten –, eine Briefdrucksache hereingefleugt. Nicht jeder Brief muß einen Druck ausüben, doch manchmal kann man doch durch einen solchen einen nicht gelinden Druck auf Herz und Magen bekommen. Man wird reicher, aber nur um diese Erfahrung, die man mit solcher Mitteilung »erfährt«, daß nämlich eine neue »Preiserhöhung . . . wegen der unverändert anhaltenden Kostensteigerungen notwendig« wurde: »Gas steigt um 20%, Strom um 7%!« Weniger wäre mehr!

Wenn man mit Voll-Gas gegen den Strom (der Zeit) anschwimmen möchte, um das eigene finanzielle Gleichgewicht im Gleichgewicht zu halten, nämlich den Ausgleich zu schaffen, man schafft es nicht. Dennoch, man muß schaffen, voller Hoffnung. Wer aber schaffen will, muß fröhlich sein! Und bleiben. Also spart man vermehrt fröhlich an Gas und Licht, doch wirklich sparen tut man nicht. Denn die Erkaltung der Erwärmung und die Verdunklung der Erhellung unseres Daseins bringen kein versöhnendes ausgleichendes »Mehr«. –

Die Landesgeschichtliche »Ausstellung zwischen Rhein und Weser – Köln – Westfalen – 1180 – 1980« im Sauerland-Museum ging mit beachtenswertem Erfolg zu Ende. Das Museum ist indes um eine »Jungfer Gertrud« bereichert.

Jungfer Gertrud

Vor 375 Jahren (1605/06) ließ Kurfürst Ernst von Bayern seiner lieben Beschließerin – der sagenumwobenen und berühmten Arnsberger »Jungfer Gertrud von Plettenberg« – den Landsberger Hof wieder aufbauen und machte ihn ihr zum Geschenk. Jungfer Gertrud war Beherrscherin der kurfürstlichen Jagd- und Lustschlösser zu Hirschberg, Höllinghofen und Arnsberg – über die der in der Propstei beigesetzte Landdrost Caspar von Fürstenberg in seinem geschichtsträchtigen Tagebuch-Notizen als hoher Vertrauter des Nimrodes Churfürst Ernst von Bayern mancherlei berichtet: Sie schickte diesem z. B. wegen seines schweren Leidens, »vom Schloß Wein und remedia (Medizin) herab gegen . . . Schwachheit«, und später »verehrt« sie ihm »Fasan und Pasteten, die von Lüttig kommen«. »Sie vermochte viel beim Kurfürsten. Auf seinen westfälischen Schlössern stand sie dem Hauswesen vor, und zwar mit Umsicht und Treue. Das große Schlüsselbund an ihrem Gürtel, welches wir auf einem hübschen Portrait von ihr im Saale des Landsbergischen Hauses sahen und das dem gespenstergläubigen Ohre noch zu Zeiten in ihren Gemächern erklingt, deutet auf solche Hausmeisterschaft. Ein anderes Portrait, es wurde aus dem Brande des Landsbergschen Hofes 1856 gerettet, ist im Besitz des Verlegers (H. R. Stein) und stellt Jungfer Gertrud dar in Lebendgröße mit ihrem Sohn, dem Prinzen Wilhelm« (von Bayern).

Man sagt . . .

Sie ist schon 1608 »mit todt zu Arnßperg abgegangen«. Féaux sagt: »Die Sage erzählt das Ende der Gertrud anders: Im Schlosse zu Brühl, wo Gertrud in Einsamkeit gelebt habe, sei sie von Verwandten des Kurfürsten umgebracht, um dem verbotenem Umgange (mit dem Kurfürsten) ein Ende zu machen. In der Nacht erschien sie dem auf Schloß Arnsberg weilenden Gebieter, indem sie aus dem unterirdischen Gange mit Laterne und Schlüsselbund hervortrat. Noch heute hört man sie zuweilen mit den Schlüsseln klirren und sieht ihren Schatten vorüberziehn . . . « . Ludwig Harbert (aus der Hallenstraße) widmete ihr 1851 (»Gedichte«, Verlag H. F. Grote) ein 16-Seiten langes Gedicht: » . . Durch der Erde tiefe Klüfte / Zog gewölbt ein Gang dahin; / Vom Gemach des Prinzen nieder / Senkt er sich den Berg entlang / Durch die Erde, bis er wieder / In des Fräuleins Wohnung drang . . « »Jetzt noch wandelt sie hinieden, / Still, in trauerigem Frieden / Wird auf Erden sie gesehn . . . «

Bernhard Mommertz berichtet (»Schloß zu Arnsberg« Druck Stein-Pöpperling, 1921): »Tatsache ist, daß Kurfürst Ernst, der übrigens niemals katholischer Priester gewesen ist, sich 1605 mit ihr verheiratet hat . . . In einem Münchener Archiv fand sich nämlich eine Urkunde mit eigenhändiger Notiz, daß er sich am 13. Februar 1605 vermählt habe . . . Es kann sich wohl lediglich um eine Gewissens-Ehe gehandelt haben, und für solch eine kam nur die Jungfrau Gertrud in Frage . . . just um



Fleisch und Wurst von Martin Wirth

Schinkenbraten extra mager 1 kg **12,80**

Erstklassige Rinderzunge gefroren 1 kg **8,38**

Eisbein frisch oder gepökelt 1 kg **4,36**

Zwiebelmettwurst 100 g **1,08**

Wir braten und grillen für Sie!

Bestellen Sie rechtzeitig Ihren

»Weihnachtsbraten«!

Am Ende des alten Jahres
danken wir für das entgegengebrachte Vertrauen.
Wir wünschen allen Freunden und Bekannten
frohe Festtage und ein glückliches neues Jahr.

Fleischerei

5760 ARNSBERG 2 **Clemens-August-Straße 37**

Mobil Schmierstoffe · Mobil Heizoel



B. Grüne & Sohn

5760 ARNSBERG 2

Hellefelder Str. 84 - Ruf (0 29 31) 1 07 35



Elektronische Tankstelle für Benzin, Super u. Diesel

Wintroper Weg und Jägerstraße

Ein frohes Weihnachtsfest und ein gutes neues Jahr
wünschen wir allen Freunden unseres Hauses.

110 JAHRE
Schwartekopp



Das große Fachgeschäft für Spielwaren, Hausrat, Eisenwaren im Zentrum von Arnsberg 2

Telefon (02931) 10333

Sioux

Sioux-Schuhe. Entscheidung für Qualität.



Modell Tölz

märchenhaft bequem

Samstag durchgehend bis 18 Uhr geöffnet!

Schuh Prange
Arnsberg 2 · Steinweg

Weihnachtsbaum-Verkauf

täglich ab 11. 12. 1981 in Oeventrop, Hasenackerweg 11

Am 19. 12. auch direkt Verkauf im Bestand zum Selberaussuchen, in Oeventrop »Am Brand«, Ende Oderweg von 9-16 Uhr.

Auf Wunsch transportgerechte Verpackung.

Math. Nagel · Ruf (02937) 1777

Fliesen aller Art
Verblender aller Art
Glasbausteine
Antike Blumenschalen

Fliesen-Center **Lübke** **Muster-ausstellung**

Arnsberg 1-Bruchhausen · (Nähe Famila)
Telefon (0 29 32) 41 46 / 47
Montag-Freitag 8-17.30, Samstag 8-12 Uhr

Schwimmbecken europool
Kamine aller Art
Sanitärartikel

Wir wünschen allen Freunden unseres Hauses ein frohes Weihnachtsfest und ein gutes neues Jahr.

Hollywood ist da · Hollywood ist da · Hollywood ist da · Hollywood ist da · Hollywood ist da

SIE sind da! Rechtzeitig zu Weihnachten die neuen **VIDEO LEIH-FILME, wie:**
Driver, Convoy, Achterbahn, Nobody, Zwei Himmelhunde auf dem Weg zur Hölle, Ein Mann sieht rot, Für eine handvoll Dollar, Der elektrische Reiter, Ein ausgekochtes Schlitzohr und ... und ... und ...
Für kleine und große Kinder das Walt-Disney-Programm.

Natürlich in Ihrer Videothek:

VHS · V 2000 · BETA

VIDEO aktuell GmbH

Apothekenstraße 11 · 5760 Arnsberg 2
Tel. (02931) 4551
Mo.-Fr. 11.00-18.30 Uhr, Sa. 9.00-12.30 Uhr
Am verkaufsoffenen Samstag 9-18 Uhr

Hollywood ist da · Hollywood ist da · Hollywood ist da · Hollywood ist da · Hollywood ist da

diese Zeit schenkte er ihr den Landsberger Hof . . . und der illegitime Sohn beider führte später den Namen des Vaters: Wilhelm de Bavaria.«

Andenken

Nach dem 7jährigen Kriege fand man in den Trümmern des Schlosses eine Steinfigur, von welcher der Volksmund wissen will, daß sie Jungfer Gertrud darstelle. Man stellte sie am obersten Rande des Schloßberges auf, wo sie noch heute standhaft thront. Für eine geraume Zeit war zwar ihr Kopf verschwunden, aber den fand man nach Jahren als Sauerkraut-Topf-Beschwerer in einem Altstädter Vorratskeller wieder. Als er abermals – aus Schabernack? – in der Versenkung verschwand und nicht wieder auftauchte, besorgte der Stammtisch von Edelbroichs Tante – der übrigens die Schutzherrschaft über Jungfer Gertrud innehat – einen neuen alten Kopf. So gibt es immer wieder neue Geschichten, Gedichte und gar Lieder um die liebgewordene Jungfer Gertrud. Sie geistert noch und begeistert . . .

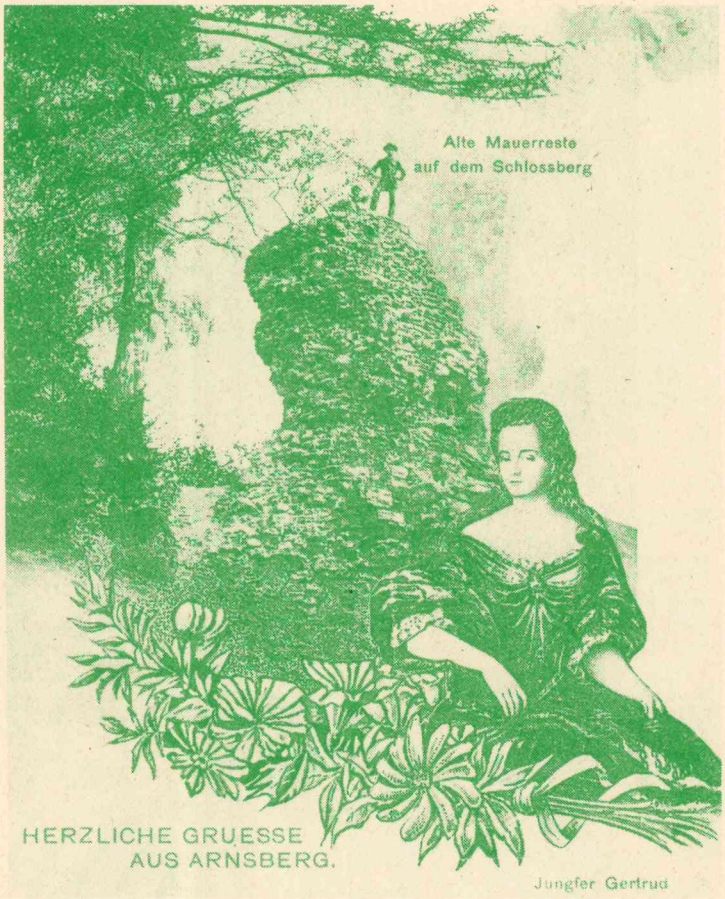

Die sagenumwobene Jungfer Gertrud von Plettenberg auf einer Arnsberger Gruß-Postkarte vor rund 100 Jahren.

Gemälde

So ist es auch bemerkenswert, daß Gertrud von Plettenberg aus Anlaß der großartigen Ausstellung im Sauerland-Museum »Landesgeschichte zwischen Rhein und Weser, Köln – Westfalen 1180 – 1980« sich zum Thema Kunst und Kulturgeschichte »in Scene« setzte. Anläßlich des Eröffnungsaktes – der wegen des großen Zuspruches im Rittersaal des Alten Rathauses stattfand – überreichte Frau Ingeborg Lieberum-Hartung eine ausgezeichnete von ihr selbst gefertigte Copie des »Arnsberger Jungfrau-Gertrud-Gemäldes« dem Museumsdirektor des Sauerland-Museums, Dr. Ernst Rehermann, als bleibendes Geschenk für das Museum und somit für alle Bürger. Das beim Brand des Landsberger Hofes (1856) gerettete Portrait stellt die Jungfer Gertrud in Lebensgröße mit ihrem Sohn, dem Prinzen Wilhelm, dar. Das Original befindet sich auch heute noch im Be-

Künstlerisches Wirken

Das Talent der kunstbeflissenen Inhaberin der Verkaufsausstellung »Die Truhe« in der Apostelstraße, Frau Ingeborg Lieberum-Hartung, ist unverkennbar. Man ist aber nicht verwundert, wenn man weiß, daß sie den kunstliebenden Arnsberger Familien Hartung und Pöpperling entstammt. Die Hartungs wurden als begabte und tüchtige akademische Zeichenlehrer und Maler mit vielen Zeichnungen sowie Gemälden nicht nur in Arnsberg bekannt, während auch die Pöpperlings schon im uralten Arnsberg der Stadt alle Ehre machten. Man findet sie als Goldschmiede, »Medailleure« und kurfürstliche Hofmechaniker schon in den kurkölnischen Hofkalendern, später auch als Redakteure und Verleger des Central-Volksblattes (wie nacheinander die Vettern Stein und Pöpperling, aber auch die Schriftstellerin Tilly Pöpperling).

Nachdem Ingeborg Lieberum-Hartung ihre besondere Begabung entdeckt hatte, und nun in der »Jungfer-Gertrud-Copie« bestätigt findet, will sie sich noch mehr der Malerei widmen, nicht ohne aber auch weiterhin in ihrer Verkaufsausstellung »Die Truhe« kunstvolle Bildbände, wertvolle Drucke, begehrte Buch-Neuauflagen des Kurt-Volpers-Verlages sowie eigene Malereien und geschmackvolle modische Besonderheiten anzubieten.

Jungfer Gertrud aber, die sagenumwobene Dame der Arnsberger Geschichte, kann nun in voller Lebensgröße (in der Copie von Ingeborg Lieberum-Hartung) im Sauerland-Museum begutachtet und bestaunt werden. – (B. umbl.)

Quick Snack
BUCHHEISTERS IMBISS

GUTSCHEIN
Wir vergüten gegen diesen Gutschein beim Kauf eines Bechers »Original Nürnberger-Christkindel-Glühwein«
50 Pf
Einzulösen an unseren Ständen im Brücken-Center, Am Lindenberg und in der Neheimer Fußgängerzone.

Jetzt
günstige Winterreifen
von AUTO MÜLLER
Toyota Vertragshändler
Ruhrstr. 32, Arnsberg 2
Telefon (0 29 31) 47 66
Neue M+S Haftreifen

145 SR 13 sl	68,50 DM
155 SR 13 sl	75,70 DM
165 SR 13 sl	85,00 DM
175 SR 14 sl	109,00 DM

Runderneuert auf Anfrage!

Naturhaar-Decken
100% Lama
150 x 200, zweifarbig
139,-

Hochwertiges Reiseplaid
100% Schurwolle
130 x 180 cm
98,-

Bettwäsche
100% Baumwolle, Druck, 1 Kissen, 1 Bezug
135 cm breit 39,-
155 cm breit 45,-
Baumwoll-Biber Druck 49,- + 55,-

Frottiertücher
uni + gemustert
6,95 + 8,95
Velour
9,95

Duschtücher
mit großen Sportlermotiven
17,95

Specht
Ihr Modehaus in Arnsberg

Jetzt ist es Zeit!

Bestellungen für Weihnachten bis zum 19.12.1981 erbeten.

H. B. Schaper

BLUMENGESCHÄFT – GARTENBAU
5760 ARNSBERG 2
Alter Markt 4 – Telefon (0 29 31) 72 89

Der neue Glücksreisen-Katalog »SONNE '82«

ab sofort **kostenlos** in Ihrer Lottoannahme u. Buchungsstelle

ALBERT GRUTTMANN im Brückencenter erhältlich!

Wer jetzt noch rennt, kriegt 18 Prozent.

je eher, desto besser. 31.12. ist Wüstenrot-Tag.

Schnell bausparen mit Wüstenrot.



Darum sollten Sie jetzt mit mir sprechen:
Marlies Matheja
Clemens-August-Str. 65
5760 Arnsberg 2
Tel. 02931/16592
Wüstenrot-Beratungsstelle
Hauptstr. 40, 5760 Arnsberg 1
Tel. 02932/21343
Ich besuche Sie auch gerne zu Hause.

Das Glück braucht ein Zuhause – bauen wir's auf.

wüstenrot

Med. Fußpflege

Hans-Dieter Degen
5760 Arnsberg 2 · Alter Markt 32
Mitglied im ZFD

Geschäftszeiten:
Mo, Di, Do. und Fr. 8.30-12.30 Uhr und 14.00-18.00 Uhr
mittwochs geschlossen.
Termine nach Vereinbarung.
Telefon (02931) 4455 **Privat: (02931) 16650**

Für jede Gelegenheit ein ganz persönliches Geschenk

ist eine schöne Briefkassette mit eingedruckter Adresse
oder ein wertvolles Schreibgerät mit Namensgravur.
Kommen Sie zu uns, wir beraten Sie gern und fachmännisch!

Viele weitere Geschenke halten wir für Sie bereit!



PARKER

Walter Röhrig
BÜROMASCHINENMECH.-MEISTER

Gutenbergplatz 58 · Telefon (02931) 14942
5760 ARNSBERG 2
Fotokopien 20 Pfennig!

Vorweihnacht

Nun sind wir schon wieder mitten im Advent. Helle Lichter leuchten lockend für Läden und Leute. Ein Hauch festlicher Erwartung liegt in der Luft. – Rechtzeitig ist unsere liebe »Madonna vom Rathaus« nach Arnsberg zurückgekehrt. Heimatbundvorsitzender Friedhelm Akkermann gab sie während der Jahreshauptversammlung der Heimatfreunde wieder in die Obhut von Frau Liesel Hansknecht zurück. Still zwischen Blumen und Lichtern lächelnd steht jetzt die Madonna wieder in ihrer Nische, nach fachkundiger General-Restaurierung, befreit von vielschichtigen Farben der Polychromierungen durch Jahrhunderte. Sie wacht, weiterhin Hoffnung und Zuversicht verbreitend. Ein Teil der nicht unerheblichen Restaurierungskosten wurde zwischenzeitlich bereitwillig von edlen Spendern übernommen. Ein Teil ...

Noch immer ist nicht bekannt, welcher Meister die eichenholzgeschnitzte Statue (etwa im 15. Jahrhundert?) fertigte. Auffällig ist die Ähnlichkeit der Madonna mit der aus der ehemaligen Wallfahrtskapelle Rodentelgen in Bruchhausen stammende Statue der Maria Magdalena, die ebenfalls dem 15. Jahrhundert zugeordnet wird. Schon eine Gegenüberstellung der Gesichtszüge der beiden Figuren, Augen und Augenbrauen, ist frappierend. Kreisheimatpfleger Karl Heinz Strothmann wird sich sicherlich dafür interessieren, aber auch Realschuldirektor Werner Saure, Neheim-Hüsten, beide um Klärung der Herkunft der Kunstschätze bemüht, hie Stadtkapelle, dort Magdalenenkirche.

Weihnachtsaltar

Es ist erstaunlich. Unsere liebe alte Stadtkapelle, die der Volksmund von jeher »Tempel« nannte, gehörte schon vor dem Jahre 1173 als Filialkirche zur Pfarrei St. Petri in Hüsten (Realschematismus Paderborn 1961). Erst 1323 ward sie den Prämonstratensern des Klosters Wedinghausen (1170 gegründet) anvertraut. Wegen Baufälligkeit war sie mit Mitteln Arnsberger Bürger als neues Kirchlein mit schlichten Rundpfeilern, niederem Chordach und einem Türmlein (Mittelalterl. Kunst, Lübke/Féaux) wieder errichtet. Sie ist immerhin so stabil, »daß sie die vielen Stadtbrände, auch den von 1600, bei dem der Glockenturm samt Umgebung ein Raub der Flammen wurde ... glücklich überstanden haben muß« (Féaux).

Nach den Truchsessischen Wirren wurden die Altäre der Stadtkapelle 1584 neu geweiht. Gemauerte Altartische der Seitenaltäre (1933 abgerissen) trugen die Jahreszahlen 1586 (Marienaltar) und 1594. Ersterer mit »dünnen architektonischen Gliedern und altertümlichen frühbarocken Zierformen« ist eine Stiftung des Arnsberger Bürgermeisters Johann von Bilefeldt (nebst Frau Catharina Strodtmann, 1664), dessen Name als Stifter auch in der Rodentelgenkapelle (bzw. jetzt in der Magdalenenkirche) an einem Gemälde »Maria in der Erwartung« verewigt ist. Das Marienaltargemälde der Stadtkapelle soll wiederum eine Stiftung des – nach Professor F. Gaßmann in kurfürstlichen Diensten stehenden – belgischen Malers H. F. Delgeze gewesen sein (1726), der eine Enkelin des Joh. von Bilefeldt zur Frau hatte (Ruhrwellen 10/1932, 11/1934).

Das prächtige Gemälde des Hochaltars, zwischen zwei Paaren gewundener Barocksäulen, stellt figurenreich und beredt die Anbetung der Hirten aus der Weihnachtsgeschichte dar. Das Gemälde trägt kein Signum. Es wird Strodtmann zugeschrieben.

Die Klärung dieser Frage aber bleibt noch abzuwarten. Vorerst ist Kreisheimatpfleger Karl Heinz Strothmann (mit Unterstützung des Paderborner Restaurators A. Ochsenfarth und landeskonservatorischem Interesse) dabei, helleres Licht hinter Herkunft und Meister des großartigen Weihnachtsgemäldes am Weihnachtsaltar der Stadtkapelle zu bringen. So ist es auch mit dem im oberen Rund befindlichen Gemälde des heiligen Georg (des Patrons der Stadtkapelle) im Kampf mit dem Drachen. Hoch über dem Ganzen erhebt sich thronend die Himmelskönigin mit Krone und Zepter zwischen zwei auf Giebelansätzen sich wiegenden Putten.

Indes laufen bei der Propsteikirche weiterhin die enormen Restaurierungsarbeiten, so daß die Stadtkapelle vielen ein willkommenes Gotteshaus mit allen und vollen kirchlichen Funktionen ist. Die Drainage vor dem Stadtkapellen-Eingang wird bald beendet sein; man wird den sechszackigen Stern mit der beigefügten Jahreszahl »1858« im Mosaik der Ruhrkieselpflasterung (als Erinnerung an die Begradigung des Kapellenvorplatzes nach Abbruch eines Wohnhauses zwischen Stadtbrunnen und Haus Balzer im Jahre 1858) wieder erkennen können.

Weihnachten, ja Weihnachten wird dann der Weihnachtsaltar im vollen Gloria und im Lichterglanz leuchten in der Freude und im Jubel des Weihnachtsgeschehens.

Und mannigfach erklingt »Es ist ein Ros' entsprungen«. Von diesem innigen Weihnachtslied erzählt das Büchlein »Alle Jahre wieder (Lenz, Bertelsmann 1969):

Der Legende nach ist einem Mönch des Mosellandes namens Laurentius vor mehr als 300 Jahren »mitten im kalten Winter« bei einer Waldwanderung eine Rose vor den Füßen erblüht. Die Melodie des »altkatholisch Trierisch Christliedleins« schuf um 1605 der evangelische Kantor Michael Praetorius, der eigentlich Schultheiß hieß, im Jahre 1571 in Thüringen geboren wurde und 1621 in Wolfenbüttel starb.
Ein ganz kleiner Schritt ist es vom Hochfeste bis zum »Neuen Jahr« zu dem Eduard Mörike sagt:

Wie heimlicherweise
ein Engelein leise
mit rosigen Füßen
die Erde betritt,
so nahte der Morgen.
Jauchzt ihm, ihr Frommen
ein heilig Willkommen!
Ein heilig Willkommen!
Herz, jauchze du mit!

In ihm sei's begonnen,
der Monde und Sonnen
an blauen Gezelten
des Himmels bewegt!
Du, Vater, du rate!
Lenk du und wende!
Herr, dir in die Hände
sein Anfang und Ende,
sei alles gelegt!

Herzlich allen ein Frohes Weihnachtsfest und Prosit Neujahr in Gesundheit und Wohlergehen!



Neu im Brückencenter
Alt-Arnsberg · Telefon (02931) 16789

Die Geschenkidee

Ihr Fachgeschäft für:

- **skandinavisches Kunsthandwerk**
- **finnisches kunstgewerbliches Glas**
- **stilvolle Naturleder- und Leinenartikel**
- **sowie eine große Anzahl an anspruchsvollen Geschenk- und Gebrauchsartikeln namhafter in- und ausländischer Hersteller.**
- **Wir haben eine reichhaltige Auswahl an handgefertigtem skandinavischem Weihnachtsschmuck.**

Konzeption und Entwicklung
Design-Studio Röpke VDiD
Arnsberg 1-Herdringen, Zum Krähenbrink 28 · Tel. (02932) 38646

Knirps
Koffer
Lederwaren
Schirme
Handschuhe
preiswert
und gut
Knirps-Wetter
Rickert
Arnsberg, Promenade 2

VICTORIA

VERTRAUEN GEGEN VERTRAUEN.

Empfehle mich als Ihr Versicherungsfachmann Paul Mura

Agentur der VICTORIA Versicherungs-Gesellschaften
5760 Arnsberg 2, Haarstraße 22, Tel. (0 29 31) 1 36 46

Bürozeit: 9.00 – 13.00 und 14.00 – 15.30 Uhr
samstags nach Vereinbarung

Versicherungen in guter Hand

DATSUN

Gerhard Deubel

KFZ.-MEISTERBETRIEB

Kfz.-Spezialwerkstatt

für Auto-Elektrik, Motor-Diagnose, -Einstellung, -Leistungsmessung

Bei allen Problemen rund ums Auto gleich zur

FACHWERKSTATT

OEVENTROP, Glösinger Str. 84-86, Telefon 65 62

Wir bieten Sicherheit für Ihre Füße
durch med. Fußpflege ZFD

Rudolf Schulte

Clemens-August-Straße 60
Arnsberg 2 · Telefon 1 21 82

Achtung Ausverkauf! Eichene Schlafzimmer in allen Preislagen, Schränke aller Art, Schreibtische, Eßzimmertische, Tische und Kleinmöbeln **zu stark herabgestezten Preisen. WULF, Seißenschmidtstr. 6, Tel. 02931/ 10646, 5760 Arnsberg 2**

---

immer wenn ein Auto fehlt...

PKW · LKW · Möbelwagen

GUNKEL GUNKEL GUNKEL Autovermietung

Lkw-Mietwagen von 1 t bis 4,5 t Nutzlast, als Plan- und Kofferwagen, Pkw, alle Klassen,

Arnsberg 2, Grimmestr. 72 · Sundern, Haupstr. 154

Arnsberg Sundern 6171 5333

Das große Möbelhaus an Rhein und Ruhr

Arnsberg 2 Widayweg 4



Am ersten Samstag im Monat ist FAMILIENEINKAUFSTAG.
Unser Haus ist für Sie bis 18.00 Uhr geöffnet.

FÜR IHREN WUNSCHZETTEL:

Kleinmöbel in Eiche rustikal: Astrein im Preis!

Dielenschränke · Teewagen · Eckbänke
Flurgarderoben · Telefonbänke · Spiegel
Kommoden · Teleregale · 3-Satz-Tische
TV-Tische und -Schränke · Schuhtruhen
Schreibsekretäre · Vitrinen

EUROPA MÖBEL

MÖBEL TiGGELBECK

ESSEN, Viehofer Str. 62, Schützenbahn 39, Schützenbahn 11 13 · Kölner Berliner Str., Hirtsieferstr. 3 5, Inselstraße 13 a · **VELBERT:** Oststr. 15 · **HOLZWICKEDE:** Wilhelmstr. 6, Abfahrt B 1 · **HAGEN:** Bahnhofstr. 29 · **ARNSBERG 2/ OEVENTROP** Widayweg 4 · **STADTLOHN:** Eschstr. 101 · **REES/** Niederrhein · **Neuwied:** Friedrich-Rech-Str. 1

Das große Möbelhaus an Rhein und Ruhr

Bankservice · Bastelartikel
Drogerie · Eisenwaren
Feinkost · Fernsehen
Handarbeit · Herrenausstatter

Die CITY lädt z

Wir haben einen der modernsten
AUTOMATEN-SALONS

Spielen Sie mit in gemütlicher Atmosphäre.

CITY-SPIEL 2000
im Brücken-Center.

ÖFFNUNGSZEITEN : montags bis samstags von 9 bis 23 Uhr, sonntags von 10 bis 23 Uhr.
Jugendliche unter 18 Jahren haben keinen Zutritt!
Wir freuen uns auf Ihren Besuch!

Poolbillard · Flipper · Tv-Geräte · Geldspielautomaten

DIRKES
Damen- und Herrenmoden

Das Fachgeschäft für »SIE + IHN«

Renate Dirkes · Arnsberg · Brückenplatz 16 · ☎ 1 50 08

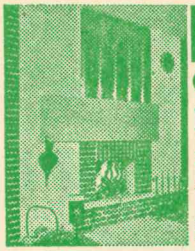

KA-BE
Offene KAMINE aus Fertigbauteilen.

MODERNE BAUELEMENTE
PESCH
ARNSBERG 2 Zur Feldmühle 12 (0 29 31) 1 84 88

EINBAU
LIEFERUNG
WERKSHÄNDLER

FÜR INDIVIDUELLE BEDIENUNG:

Friseursalon
Edeltraud Schoeppe
Rumbeck, Stahls Weg 1
Voranmeldung erbeten unter Telefon (02931) 15358

Geruhsame und frohe Weihnachtstage
und zum neuen Jahr
Gesundheit und Wohlergehen

wünscht
die ARNSBERGER POST
und ihre Mitarbeiter

Tanken Sie Sonne und Wohlbefinden in der

Sonnenfarm
mit der gemütlichen Atmosphäre!
Telefon (0 29 31) 1 49 02
oder 1 07 92
Ringstraße 70-72
5760 Arnsberg 2

Im Hause: ELEKTRO-RIESE
Fachkundige Beratung und Verkauf von Sonnenliegen und Sonnenflutern.

. . . wenn Sie gut bedient sein wollen . . .



Aufregend lebendiges Haar
pH Softline
Correctiv-Haarpflege. Exclusiv beim Friseur.

Ihr Damen- und Herren-Salon
city-frisör wagner

Herrenausstatter
N. Brüggemeier

FÜR MÄNNERMODE
EIN BEGRIFF

»City-Center« · 5760 Arnsberg 2 · Rumbecker Straße 4
Telefon (02931) 15655 **Telefon (02931) 10674**

um Einkauf ein!

Innendekoration · Jeans Shop
Frisiersalon · Boutique
Schmuck · Schuhe
Sanitäranlagen · Malerbedarf

Weihnachtsangebot

Kinder-Stoppiatzhosen, Gr. 86–116	nur	**24.90**
Damen-Blusen, schick + sportlich	SONDERPREIS	**10.00**
Herren-Pullover, Rollkragen, mit Reißverschluß, modischer Streifen		**29.90**
Kinder-Ski-Anzug mit Kapuze, 2teilig, Gr. 116–152		**59.90**
Stepp-Anorak mit Kapuze, dick gefüttert, Gr. 164–182	SCHLAGERPREIS	**69.90**
Damen-Weste ohne Arm, modisch		**29.90**
Damen- und Herren-Cordhosen, original Monsieur B		**49.90**
Kinder-Cordhosen, orig. Wrangler	SONDERPEREIS	**39.90**
Damen- und Herren-Cordhosen, original Wrangler		**69.90**

Modische Strickwaren in großer Auswahl zum bekannt kleinen Preis!

STRICKMODEN LACKNER

Hüsten, Bahnhofstraße 125 – **Neheim,** Hauptstraße 15
Arnsberg, Ruhrstraße 133 – **Sundern,** Hauptstraße 60

Die nächste »ARNSBERGER POST«
erscheint am 3./4. Februar 1982.

Auf 40 Metern Schaufensterfront präsentieren wir ein komplettes Zweirad-Programm!

HONDA · KTM · PIAGGIO GRUPPE · Vespa · MOTOBECANE

TOP-ANGEBOTE:

Motobecane 3-Gang mit Sitzbank, Sonderpreis	**1.100,-**
28" 10-Gang Rennsportfahrräder	**298,-**
26" 3-Gang Sportfahrräder	**298,-**

Sonderpreise auf alle Motorfahrzeuge
Zubehör und Ersatzteile für Fahrräder, Mofas, Mokicks und Motorroller.

Wir führen die Energiesparer:
Statt Zweitwagen einen VESPA-ROLLER fahren!

Angezahlte Ware stellen wir bis Weihnachten zurück. – Lieferung frei Haus.

... und denken Sie daran –
auf den Service kommt es an!!!

HERBERT RÖSNER
HONDA-VERTRAGSHÄNDLER
Clemens-August-Straße 41 Tel. (0 29 31) 1 40 49
5760 ARNSBERG 2

Haben Sie Hautprobleme?
Kosmetische Beratung und Behandlung finden Sie in Ihrem Kosmetiksalon

Parfümerie – Kosmetik
MECHTHILD Humpert
5760 ARNSBERG 2
Brückenplatz 1a · Fernruf 1 07 06

Polstermöbel-Reparaturen

- Matratzen
- Betten
- Teppichboden

Klaus König
5760 Arnsberg 2 · Rumbecker Str. 7 · Tel. 02931-15405

Handarbeits Stube
Ingrid Kannengießer
5760 ARNSBERG 2
Brückenplatz 16
Telefon (0 29 31) 1 46 22

Schauen Sie sich bei uns mal um.
Wir haben reizende GESCHENKIDEEN!

Unsere Bastelabteilung bietet:
Jutegarne für Macramee – Holzperlen – Bastelfilz –

TEPPICHBODEN – VIELE SONDERANGEBOTE
BERBER - ORIENTBRÜCKEN
GARDINENFACHGESCHÄFT
HERBERT MÜLLER
Arnsberg 2 – Am Brücken-Center

INDIVIDUELLE BEDIENUNG in
Ina's Friseursalon
Ich bitte freundlichst um Voranmeldung
Ingrid Rading
Von-Bernuth-Straße 86
5760 ARNSBERG 2 · Tel. (02931) 10402

TAPETEN · BODENBELÄGE · FARBEN

Strukturtapeten	Teppichböden	Anstrichfarben
Textiltapeten	Kunststoffböden	Mal- u. Bastelfarben
Grastapeten	Naturfaserbeläge	Auto-Lack-Spray
Korktapeten	Teppiche + Brücken	Pinsel + Werkzeuge

TAPETEN · BODEN-BELÄGE · FARBEN
HELLMICH

ARNSBERG 2 · Clemens-August-Str. 60, Tel. 12327

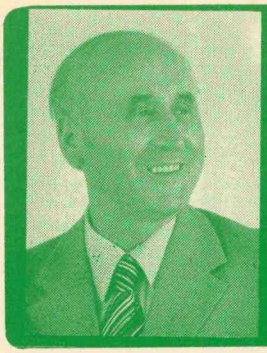

Unsere Stadt wie sie wurde — wie sie wuchs

von Dr. Hermann Herbold

27. Folge

Die Bemühungen der Stadt um den Regierungssitz

Dem Stadtvorstand unter Schultheiß Hüser und insbesondere im Verein mit dem Stadtrat Kaufmann Franz Tilmann muß höchste Aktivität im Bemühen um die Gewinnung des Regierungs-Sitzes für Arnsberg bescheinigt werden. Nachdem ein Bittgesuch vom Juli 1815 an den Landesherren, den Großherzog in Darmstadt, um Unterstützung in dieser Hinsicht offensichtlich unbeantwortet blieb, wandte sich der Stadtvorstand am 1. September 1815 an von Vincke. Dieser empfahl, wie sich aus einer weiteren Arnsberger Bittschrift an ihn vom 12. Dezember 1815 ergibt, sich direkt an den König und den Staatskanzler Fürst Hardenberg zu wenden. Das geschah mit Eingabe vom 15. September 1815, in der der Stadtvorstand die geschichtliche Entwicklung der Stadt schilderte, ihre Existenznot darstellte und auf die Zahl geeigneter Räume für die Behörden sowie Wohnungen für die Beamten verwies. Mit Kaserne, Jesuitenkloster, Dükkersches Haus und Kloster war das Angebot an Büroraum beachtlich.

Der König antwortete der Stadt mit Handschreiben vom 28. September 1815:

Ich habe die Vorstellung des Vorstandes der Stadt Arnsberg vom 15. d. M. an MeinenStaats canzler den fürsten von Hardenberg gelangen lassenwelcher den wegen des Sitzes der Landes Collegiendarin enthaltenen Antrag prüfen und darauf resolviren wird. Paris den 28ten Sept. 1815

Friedrich Wilhelm

An den Vorstand der Stadt Arnsberg.

(Aus Akte 000/11 des Stadtarchivs)

Diese Bittschrift wurde offensichtlich durch Abgesandte der Stadt nach Paris gebracht und darauf bezieht sich der Chef der Hardenbergschen Staatskanzlei, Staatsrat Ribbentrop, in seinem Brief vom 4. 9. 1815 an den Leiter der preußischen Delegation in Paris. Ribbetrop hatte aus der Bittschrift an Hardenberg vom 15. 9. 1815 von der Arnsberger Delegation gehört. Er schrieb:

»Die unveränderliche Anhänglichkeit der Markaner an das Regentenhaus, die großen und unverhältnismäßigen Opfer, welche in neuern Zeiten die Stadt Hamm gebracht hat, endlich die Zuversicht, mit welcher die dasigen Einwohner auf die versprochene Etablierung beider Collegien in Hamm rechnen müssen, machen es notwendig, daß man dabei ohne alle Rücksicht auf Deputation stehen bleibe. Ich bemerke noch, daß die Stadt Hamm im vollen Vertrauen auf die versprochene Hinweisung beider Landes-Collegien bereits für das Ober-Landes-Gericht ein Haus gemietet und Einrichtungen gemacht hat.

Bei meiner persönlichen Verwendung für diesen Zweck muß es mir über alles wünschenswert machen, daß nun, wo die Sache zum Vorteil von Hamm entschieden war, nicht eine entgegengesetzte und mich compromittierende Bestimmung erfolge. Ich nahme daher Ihren ganzen Einfluß in Anspruch und vertraue Ihrer freundschaftlichen Bemühung, daß durch die Deputation von Arensberg nichts in der Sache verändert werde.«

In Arnsberg wurde inzwischen bekannt, daß die Stadt Hamm Argumente bei Hardenberg gegen Arnsberg vorgetragen hatte. Mit Bericht vom 12. 12. 1815 legte sie über von Vincke eine Gegendarstellung vor. Daraus ergibt sich, daß von Vincke im Herbst 1815 zur Inspektion in Arnsberg gewesen sein muß.

Die Stadt Hamm hatte behauptet:

Arnsberg ist für die Aufnahme der Landes-Collegien zu klein.

Die Lebensmittel sind dort zu teuer.

Die Verkehrsverhältnisse nach Arnsberg sind schlecht.

Dem entgegnete Arnsberg:

Von den rund 300 Häusern in Arnsberg sind viele nach den Bränden von 1799 und 1807 neu und modern. Die Arnsberger wetteifern, den Beamten eine gute Unterkunft zu beschaffen. Neben einigen Offizieren, Geistlichen und Gymnasialprofessoren wohnen in Arnsberg bereits 92 Angehörige der Landesregierung. Des weiteren stehen noch einige vorzügliche Wohnungen frei.

Die Versorgung der Stadtbevölkerung mit Lebensmitteln, Fleisch, Milch, Gemüse, Fisch und Wildbret ist vorzüglich. Die Preise für Lebensunterhalt sind ganz normal.

Die geographische Lage der Stadt Arnsberg im neuen Regierungsbezirk ist besser als die von Hamm. Es sind neue Kunststraßen über Arnsberg zwischen Kassel und Düsseldorf sowie Münster und Frankfurt angelegt. Die Verbindung zwischen Hamm und Werl ist zugestandenermaßen sehr schlecht, doch das liegt u. a. daran, daß entgegen dem Sauerland die Hammer Gegend nicht über genügend Steine für den St raßenbau verfügt.

Dieser Bericht ging am 16. Dezember 1815, morgens 9.00 Uhr mit Eilstafette nach Berlin. Es kann nicht beurteilt werden, welche Bedeutung er für die am 15. Mai 1816 getroffene endgültige Entscheidung zugunsten Arnsbergs hatte. Doch der Bericht war eben ein Jahr alt, als sich in der Praxis herausstellte, daß kaum etwas von dem, was der Arnsberger Stadtvorstand gegenüber von Vincke wiederholt als unbedingt wahr beteuerte, noch stimmte: es fehlte die Wohnungen, die Alt-Arnsberger lehnten die »Neuen« ab, die Mieten waren hoch, das Leben teuer. Doch davon später.

In die Argumentation über den Regierungs-Sitz Arnsberg oder Hamm schlatete sich auch der Hofrat Ludwig Albert Wilhelm Koester mit seinen »Freimütigen Gedanken zur Territorial-Einteilung von Mark und Westfalen ein. Koester war Direktor oder Direktorialmitglied des hessischen Hofgerichts und blieb auch als Geheimer Rath unter preußischer Herrschaft in Arnsberg, wo er Eigentümer der heutigen Häuser Walter und Kolpinghaus am Hanstein war. Er befürwortete die Einrichtung der Regierung in Arnsberg und begründete dies u. a. damit, daß »Brod, Bier und Branntwein oft sehr gut« seien (Karl Wurm »Zur Arnsberger Rechtsgeschichte, 1971, Heft 5, Städtekundliche Schriftenreihe über die Stadt Arnsberg).

MARKISEN
FENSTER
GELÄNDER
TÜREN
GARAGENTORE

RAINER FINKE
KUNSTSCHMIEDE · METALLBAU
5760 ARNSBERG 2
RUHRSTRASSE 27a · RUF 3006

Jetzt gibt's
ARNSBERGER THALER
mit den großen Gewinnchancen

Es sind zu gewinnen:
Shoppingkarten für
DM 3000,– u. DM 1000,–
3 mal für DM 500,–
5 mal für DM 100,–
20 mal für DM 50,–
500 mal für DM 20,–

Die Fachmann-Seite

Aluminium-u.Kunststf. Fenster + Türen

Franz Klute
Freienohl, An der B 7
Telefon (02903) 424

Augenoptiker

Optik Marx
Rumbecker Str. 16 · Tel. 10267

Brillen Etzler
Steinweg 10 · Tel. (02931) 3179

Autolackiererei

Karl-Heinz Arnold
Clemens-August-Straße 93
Telefon (02931) 10947

H. Hoevel
Eichholzstraße 20 · Tel. 4011

Bettfedernreinigung

Betten Masseck
Brückenplatz · Tel. 10221

Dachdecker

Willy Hesse
Dammstraße 3-7 · Tel. 4046

Drucksachen aller Art

Franz-Josef Molitor
Geschäftspapiere · Formulare · Kataloge
Oeventrop · Oberglösinger Str. 55
Telefon (02937) 6513

Elektro-Installation + Reparaturen

Elektro B. Burmann Inh. F. J. Kölsch
Wetterhofstr. 15/17 · Tel. 10564

Elektro-Siebert
Königstraße 2 · Tel. 3524

Fotografie

Atelier für Photographie
B + T Anneser
Porträt-, Industrie- und Werbephotographie.
Promenade 1 · Tel. 4540

Bruno Küper
Industrie- u. Werbefotografie, Amateurarbeiten
Clem.-Aug-Str. 74 · Tel. 10776

Friseur-Salon

Kurt Benfer jun.
Clem.-Aug.-Str. 12 · Tel. 10672

Hausgeräte-Kundendienst

Bruno König
Bergstraße 19 · Tel. 3555
Siemens · Constructa · Bosch

Hörgeräte-Akustiker

Optik Marx
Rumbecker Str. 16 · Tel. 10267

Imbiß

Quick-Snack
im Brückencenter + Am Neumarkt

Innendekoration + Gardinen-Reinigung

Fette
Raumausstatter-Fachbetrieb
Alter Markt 11 · Tel. 3038

Herbert Müller
Raumausstattung · Teppichboden
Am Brückencenter · Tel. 12044

KFZ-Handel, Reparat. Abschleppdienst

Gerhard Deubel
Datsunhändler · Oeventrop
Glösinger Str. · Tel. (02937) 6562

Auto-Düring
VW + AUDI
Grafenstr. 60 · Tel. 12246

Autohaus Max Egen
Renault-Vertragshändler
Dieselstraße 1 · Tel. 6995

H. Hoevel
MERCEDES · VW · AUDI
Ruhrstraße 70-72 · Tel. 4011-15

Günter Trüller
BMW-Vertragshändler und Abschleppdienst
Rumbecker Str. 44 + 47
Telefon (02931) 12021

J. Toch
Alfa-Romeo-Service
Hammerweide 24 · Tel. 4129

Kürschnerei

Pelzmoden Reiss
Clemens-August-Straße 19
Telefon (02931) 10440

Klempnerei, Installat.

Josef Liesenfeld
Jägerstraße 46 · Tel. 3514

Bruno Bause
Unterm Römberge 4 · Tel. 3748

Metallbau, Stahlbau, Schlosserei

Huß & Knauer
Apostelstraße 5 · Tel. 3414

Potempa
Hammerweide 25 · Tel. 3718

Malerbetriebe

Paul Droste
Fassadenanstriche, Moderne Anstrich- u. Tapezierarbeiten
Burgweg 11 a · Tel. 4396

Gerd Betten
Kunststoff-Fassadenanstriche, Malerarbeiten, PVC- u. Teppichverl.
Arnsberg 2 - Oeventrop
Dinscheder Straße 11
Telefon (02937) 315

Markisen

Herbert Müller
Am Brückencenter · Tel. 12044

Masskonfektion vom Fachmann

Norbert Brüggemeier
City-Center · Tel. (02931) 10674

Metzgerei

Bernhard Buchheister
Steinweg 4 · Tel. (02931) 3655

Radio, Fernsehen, Phono

Radio Buchardt
Gutenbergplatz und Alter Markt
Telefon (02931) 10731

Franz-Josef Hanses
Oeventrop, Glösinger Straße 98
Telefon (02937) 6669

Radio Hensel
Oeventrop · Kirchstraße 27
Tel. (02937) 402 + 6333

Radio Karbe
... mit dem 100%igen Kundendienst
Clem.-Aug.-Str. 13 · Tel. 10490

Fernsehschnelldienst
Mommertz
Apostelstraße 8 · Tel. 4731

tele-dienst Piwinski
Clem.-Aug.-Str. 55 · Tel. 10277

bild + tonstudio
Wolfgang Schubert
Jägerstraße 23 · Telefon 4633

Schreinerei

Josef Belecke
Clem.-Aug.-Str. 69 · Tel. 10515

Schuhe, Verkauf, Reparatur, Maßanfertg.

Schuh-Linn
Orthopädie · Reparatur · Verkauf
Efeuweg 8 und Kirchstraße 35
Oeventrop · Tel. (02937) 6372
Lieferant aller Krankenkassen!

Stein- und Bildhauer

Grabmale Max Hein
Hellefelder Straße 59a
Telefon (02931) 16459/15927

Grabmalgestaltung Reinhard Hilligsberg
Werkstatt und große Ausstellung,
Clemens-August-Straße 72
Telefon (02931) 10824

Teppich-Pflege

Ihre Reinigung für Orient-, Berber- und alle losen Teppiche
H. Lahme
Arnsberg 1 · Tel. (02932) 31070

Uhrmacher

Uhren Etzler
Steinweg 10 · Tel. (02931) 317

Wenn Sie auf dieser Seite mit einer Kleinanzeige werben möchten, brauchen Sie uns nur anzurufen!
Telefon (02937) 6513



Das Neueste aus Uentrop

Friedhelm Rath bleibt 1. Vorsitzender

Die Mitglieder des Kapellenrates wählten in ihrer konstituierenden Sitzung Herrn Friedhelm Rath zum 1. Vorsitzenden. Stellvertreter wurde Frau Ingrid Ernst. Beiden ein herzlicher Glückwunsch! Außerdem wurde beschlossen, auch in diesem Jahr einen Altentag durchzuführen. Der Termin und das Programm standen bei Redaktionsschluß noch nicht fest.

Generalversammlung

Die Generalversammlung des Schützenvereins Uentrop e. V. findet am Samstag, dem 30. Januar '82 um 20 Uhr im Gesellschaftsraum der Schützenhalle statt. Alle Vereinsmitglieder sind herzlich eingeladen. Die Tagesordnung wird rechtzeitig durch Aushänge bekannt gegeben.

Karnevalsmotto 1982

»Uentroper und Bayern, können zünftig feiern«, so heißt das Karnevalsmotto 1982. Die große Prinzenproklamation beginnt am Karnevalssamstag, dem 20. Februar 1982 um 20.11 Uhr in der Schützenhalle. Interessierte Besucher sollten sich schon jetzt diesen Termin vormerken. Über das genaue Programm werden wir in unserer nächsten Ausgabe ausführlich berichten.



Viel Freude bereitete Sankt Nikolaus den Kindern wenn er sie daheim besuchte. Einige trauten sich zwar zitternd aber dennoch mutig an den großen Stab heran.

Weihnachten, Jahreswechsel

Wenn einem bei erholsamen Dorfspaziergängen köstliche Backdünste um die Nase wehen und diese nach Spekulatius, Anis, Pfeffernüssen oder Christstollen duften, dann darf man sicher sein, daß das Weihnachtsfest bevorsteht. »Mutter backt fürs Christkind«, hieß es in den Kinderjahren. Seit dieser Zeit hat sich viel geändert. Damals war ein mit Weihnachtsgebäck gefüllter Teller schon ein großes Geschenk. Ist das auch heute noch der Fall? Können wir uns noch über eine saftige Apfelsine richtig freuen? Streiten sich noch Kinder um einen runzeligen Boskopapfel? Wie selbstverständlich ist doch vieles geworden. Hoffentlich bleibt das auch in der Zukunft so! Hoffentlich bekommen Zukunftsforscher und Düstermaler kein Recht. Auf der Erde gibt es Feindschaft, Haß, Unrecht und Gewalttat. Es sind Menschen wie du und ich, die hassen, statt zu lieben, die streiten, statt Frieden zu stiften, die mißachten, statt anzuerkennen.

Sollen sich doch die Menschen vertragen und friedvoll miteinander leben. Das gilt schon für die kleinste Familie.

Frohe Weihnachten und ein gutes Jahr 1982. K. R.

Das Energie-Spar-Fenster

Intro-R von Roto

Roto Austauschfenster »Intro-R«

mehr Licht–
mehr Komfort–
mehr Schallschutz–
weniger Heizkosten

Roto Werksgarantie

auf Wunsch mit Rolladen

Beratung und Lieferung:

Schreinerei PLÖGER

5760 ARNSBERG 2

Steinweg 17a · Hüserstraße 1

☎ (0 29 31) 35 28 + 68 22

Neu für Mieter!

Jetzt können auch Mieter LBS-Bauspargeld zur Modernisierung ihrer Mietswohnung einsetzen, erklärte LBS-Bezirksleiter Karl Wintz.

Sicher eine gute Nachricht für alle, die sich als Mieter wohlfühlen, aber ihre Wohnung noch etwas komfortabler gestalten möchten. Und für alle, die mit moderner Technik Energie sparen wollen. Natürlich auch für Mieter von preiswerten Wohnungen, die so zum Beispiel die sanitäre Ausstattung auf den heutigen Stand bringen möchte.

Auskünfte gibt die Beratungsstelle der LBS in Arnsberg 2 und hält für Sie besonders günstige Modernisierungsdarlehen bereit. Sie können schon nach vier bis fünf Jahren über den Bausparvertrag verfügen.

PFITZNER FACHSPORT

Hüsten, Möthe 4, Tel. 02932/ 4502 · Sundern, Hauptstr. 46, Tel. 02933/ 1767

Wenn das »Christkind« einkaufen müßte, würde es bestimmt auch zu uns kommen. *)

*) Wegen der großen Auswahl · Wegen der fachmännischen Beratung und Bedienung · Wegen der reellen Preise · . . . und vor allem wegen des guten Service!!!

PS.: Wir stellen Ihnen auch Geschenkgutscheine aus! Angezahlte Ware legen wir bis zum Fest zurück.

Frohe Weihnachten
und ein glückliches neues Jahr
verbunden mit bestem Dank
für das uns bisher erwiesene Vertrauen.

Bedachungsartikel aller Art

Burkhard Weber

Industriegebiet Brumlingsen (Wildshausen)
Telefon (02937) 6398

RÖHRIG

Garten-Baumschule

Weihnachts-bäume

- **Fichten ohne Ballen**
- **Edeltannen mit und ohne Ballen**

Frisch geschlagen
ab 10. Dezember 1981



Formschöne Kübel aus Holz und Kunststoff, Bindegrün und Gesteckartikel

BdB GARTEN BAUMSCHULE

Arnsberg 2, Altes Feld, Tel. (0 29 31) 32 01

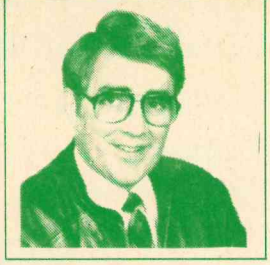

Noch bis 31.12. 18% Grundprämie auf alle Tarife.

Jetzt gibt's hohe Sparzinsen. Mit dem Leonberger Vario-Sparen.

Die neue Idee in Stichworten: auf zwei Konten gleichzeitig sparen. Prämienbegünstigt und vermögenswirksam auf dem Leonberger Bausparkonto. Darüber hinaus auf dem Leonberger Kapitalsparkonto sechs Jahre variabel zum Zinssatz von derzeit 7,5 %.

Nach 2 Jahren oder mehr das hoch verzinste Guthaben aufs Bausparkonto umbuchen – schnellere Zuteilung. Rufen Sie mich ganz schnell an.

Leonberger Bausparkasse

Es stimmt: Wir strengen uns besonders an.

Generalvertreter

Hans-Dieter Claes
Zur Friedrichshöhe 15
5760 Arnsberg 2-Niedereimer
Telefon (02931) 7676

81-87

Was hat Ihr Haus mit einer Thermoskanne gemeinsam?

Wir sagen Ihnen, wie Sie Ihr Haus so isolieren können, daß es die Wärme wie eine Thermoskanne hält.



Kellerdecken-isolierung
Styropor PS 15 SE mit umlaufender Falz
1000 x 500 x 40 mm
qm nur DM **6,86**

Styropor 10 mm
stark PS 15 SE
qm nur DM **1,-**

Frelen-Rohrschalen
1 m lang, ø 22 mm
Stück nur DM **3,50**

Frelen-Rohrschalen
1 m lang ø 34 mm
Stück nur DM **5,59**

Alu-Heftrandmatten
WL 045 100 mm stark,
60 cm + 70 cm breit
zur Dachisolierung
qm nur DM **7,77**

Achtung!
Original-ISOVER-Rollisol kaufen Sie jetzt bei uns zu besonders günstigen Preisen.

Unsere Element-Abteilung bietet an:
ZK-Tür mit Eckzargen
II. Wahl, 750 x 2000 mm,
weißbeschichtet
Stück nur **139,80**

Alu-Haustür
natureloxiert
1000 x 2000 mm mit
Drahtornamentglas
Stück nur **411,-**

Achtung!
Weihnachts-bäume
(Blautannen)
besonders günstig!

---

moderner baumarkt
Alles, was der Bau bedarf.

Baumarkt
Landhandel
BP Mineralöle
Baustoffhandel

Ernst Noeke

Freienohler Straße 124 - 128, 5778 Meschede 3 - Freienohl ☎ 02903/6651 - 54
Geschäftszeit: Mo. - Fr. 8.30 - 18 Uhr, Sa. 8 - 13 Uhr, la. Sa. 8 - 17 Uhr

»Rahmenbedingungen für die Wirtschaft müssen verbessert werden«

IHK-Präsident Padberg: Nicht in Pessimismus verfallen

»Nur über ein auf breiter Front wieder wesentlich verbessertes Investitionsklima kann der Motor der Wirtschaft wieder angekurbelt werden!«

Diese Auffassung vertrat IHK-Präsident Alfred Padberg vor knapp 300 Gästen aus den Bereichen Wirtschaft, Verwaltung, Politik, Wissenschaft, Kirche und Militär, die sich zum diesjährigen Jahresempfang der Industrie- und Handelskammer zu Arnsberg am 24. 11. 1981 eingefunden hatten.

In seiner Begrüßungsansprache ging Padberg insbesondere auf die zur Zeit ungünstige Wirtschaftslage in der Bundesrepublik und im Kammerbezirk ein, wobei er zum Ausdruck brachte, daß es sicherlich kein Patentrezept gäbe, wie die Bundesrepublik aus dem konjunkturellen Tief wieder herauskommen könne. Als Unternehmer sei er aber von berufswegen optimistisch und glaube, daß die Wirtschaft durchaus in der Lage sei, auch einmal mit einer Schlechtwetterperiode fertig zu werden.

Präsident Padberg: »Eine solche Schlechtwetterperiode kann sogar geeignet sein, die Kräfte neu zu sammeln, d. h. die Strukturen den Marktgegebenheiten anzupassen, neue Wege der Rationalisierung zu beschreiten und innovativ tätig zu werden.«

Padberg wies jedoch mit Nachdruck darauf hin, daß dies allein nicht genüge. Vielmehr müßten auch die vom Staat gesetzten Rahmenbedingungen stimmen; denn sie machten letztlich das Klima aus, in dem eine Wirtschaft gedeihe oder verderbe.

»Gerade auf diesem Feld ist in der Vergangenheit schwer gesündigt, sind Fehler auf Fehler gesetzt worden!«

Hierzu – so Präsident Padberg – gehörten das Überdrehen der Steuerschraube und das Ausufern der Verschuldung ebenso wie die Inflation sozialer Wohltaten und die immer stärkere Beschneidung des notwendigen unternehmerischen Freiraumes durch politische und administrative Hürden. Dazu gehörten aber auch das Ausweichen vor neuer Technologie oder die bewußte Behinderung ihres Einsatzes sowie eine Bildungspolitik, die kaum als solche angesprochen werden könne. Was die Bundesrepublik in der derzeitigen Situation brauche, seien weniger öffentlicher Konsum, die Eindämmung der Arbeitskosten sowie der Steuer- und Soziallasten, die Dämpfung der Kapitalkosten und vor allem verläßliche wirtschafts- und sozialpolitische Rahmenbedingungen.

Präsident Padberg appellierte in diesem Zusammenhang an die Gäste des Jahresempfangs, trotz der im Augenblick recht trübe erscheinenden konjunkturellen Landschaft nicht in Pessimismus zu verfallen.

»Zwar wird die Zeit, die vor uns liegt, für die unternehmerische Wirtschaft nicht einfach sein. Lassen Sie mich jedoch einen bekannten Werbeslogan etwas abwandeln: Mögen wir alle, an welchem Platz wir auch immer stehen, in unserem Lande den Mut haben, in dem richtigen Bewußtsein von Rechten und Pflichten sowie mit einem unverzichtbaren Leistungswillen die vor uns liegenden Aufgaben anzupacken. Dann werden wir auch die 80er Jahre meistern.«

Steuervorteile und steuerliche Mehrbelastungen

Im Dezember sollen zahlreiche Steueränderungen in Kraft treten. Sie erleichtern den Bau von Wohnraum und Betriebsgebäuden (rückwirkend ab 30.7.1981), bringen aber ab 1982 auch schmerzhafte Mehrbelastungen für fast alle Bürger.

Wer sich auf diese Änderungen einstellen und rechtzeitig eine Disposition treffen will, der findet einen ausführlichen Überblick und gute Tips in einer Informationsschrift, die unter dem Namen »Gelbe Beilage Nr. 239« ab sofort kostenlos erhältlich ist bei allen Geschäftsstellen der Volksbank Sauerland.





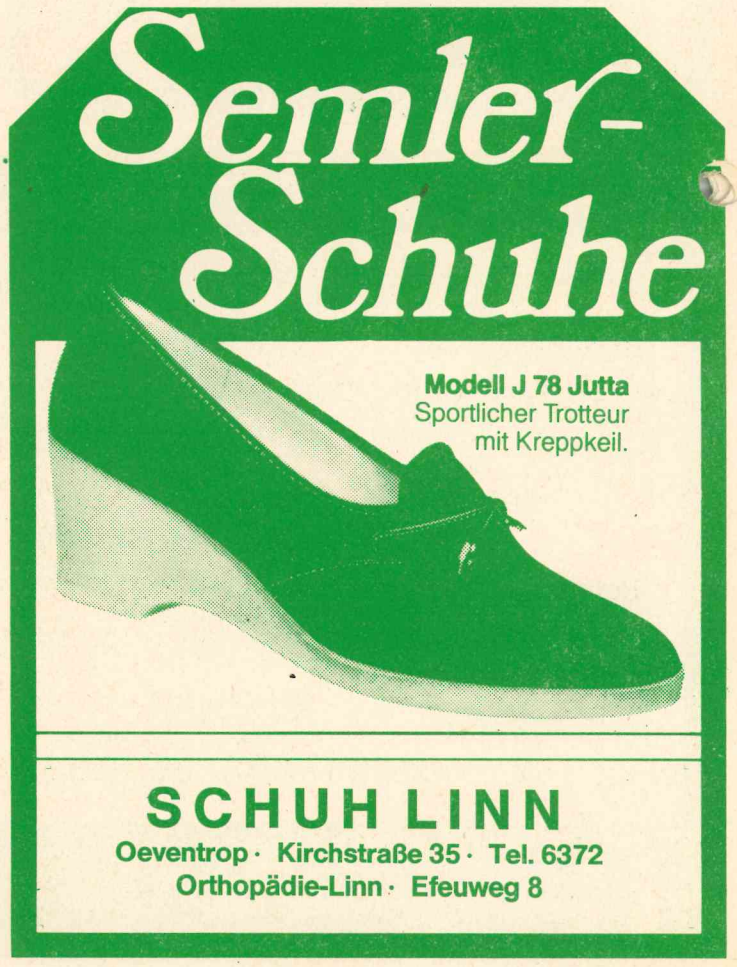

Ein frohes Weihnachtsfest
und ein gutes neues Jahr
wünschen wir
allen Freunden unseres Hauses.

AUTOHAUS METZNER GMBH
Gegenüber Famila · Telefon (0 29 32) 44 27
5760 ARNSBERG 1 - BRUCHHAUSEN

Ein frohes Weihnachtsfest
und ein gutes neues Jahr
wünschen wir allen
Freunden unseres Hauses.

Autohaus Toch
5760 ARNSBERG 2
Hammerweide 24
Telefon (02931) 41 29

Zur Jahreswende
danken wir
für Ihr Vertrauen
und wünschen
Frohe Weihnachten
und für das
kommende Jahr
viel Glück und Erfolg.

Ihr Damen- u. Herren-Salon
city-frisör wagner
und Ihr
Herrenausstatter
N. Brüggemeier
»City-Center« · Arnsberg
Rumbecker Straße 4

WIKA-Wohnungsbau GmbH bietet an:

2 Eigentumswohnungen
60 m², Rumbecker Höhe, reine Südlage, Januar 1982 bezugsfertig.

Eigentumswohnungen
Terrassenhaus Wennigloher Straße

Einfamilienhaus
130 m² Wohnfläche in Arnsberg 2 – Rumbeck.

Bauplätze in Arnsberg 2 – Oeventrop
400 - 600 m² groß.

2 Bauplätze in Alt-Arnsberg
Südlage, ca. 500 m² groß.

Alle Objekte in bester Ausstattung. Eigenleistungen möglich.
Bei der Finanzierung sind wir behilflich.

Auskunft und Beratung durch:
Architekturbüro Artur Wind
Arnsberg 2-Oeventrop · Alte Ruhr 1 · Telefon 02937/6911

kago

So heizen Sie billig!

Die Zentralheizung abstellen und einen gemütlichen Kachelofen anheizen! Ganz nach Bedarf und Wetter mit Holz oder Kohle.



Kago bietet:

Kachelofen-Riesen-Auswahl!
Eigene Fabrikation, kurze Lieferzeit, schon ab DM 4.445,– zuzügl. günstige Montage in nur einem Tag! (Bei Vorfertigung)

Offene Kamine auch als Energiesparer



Geschmackvolle Modelle günstige Preise! Bei Kago zieht der Kamin!

Kaminöfen, Gußöfen, Zubehör
und andere Heizalternativen/ Vorschläge bei uns!



Kago – der größte Kachelofen-Fachbetrieb in Deutschland, Fachberatung, Ortsbesichtigung, Angebot und Ausmessen unverbindlich.

Rufen Sie an, wir kommen sofort mit kompletter Kollektion

Ihr Fachgeschäft
Horst Blettner
5768 Sundern-Amecke
Schillenbergwerg 13
Tel. (0 23 93) 4 57

Vergeben Sie keinen Auftrag ohne uns gefragt zu haben.

Das Restaurant Jägerhaus unter neuer Leitung

Arnsberg 2, Unterm Römberge 1
Neue Telefon-Nr. 45 50

im Ausschank:

dab Meister-Pils

Dortmunder Actien-Alt

Wir sind bestrebt das Jägerhaus nach der ganz früheren, alten Tradition weiterzuführen.

Unsere gute Küche und Gastlichkeit ist Ihnen bekannt.

Ein frohes Weihnachtsfest
und ein gutes neues Jahr
wünschen wir allen Freunden unseres Hauses.
Käthe und Ludwig Gesing

Wir empfehlen unser Haus für Familienfeiern aller Art.

Thermografie durchleuchtet Häuser

Alle Welt spricht vom Energiesparen, die satten Jahre sind vorbei, in denen die Kraft aus Kohle, Öl und Gas bedenkenlos verschwendet wurde. Mit Hilfe einer Infrarot-Kamera und einem Meßgerät – beide kosten weit über DM 40.000,– – zeigt die Firma Ernst Noeke, Meschede-Freienohl, interessierten Hausbesitzern, wie man auf modernste Weise Wärmeverluste an Gebäuden aufspürt. Dieses Gerät ermöglicht, in Hausfassaden, Bedachung und Wänden Löcher in der Wärmedämmung aufzuspüren.

Die Infrarot-Kamera ist im privaten Haus- und Wohnungsbau praktisch nur in der kühleren Jahreszeit einsetzbar, wenn die Wohnungen beheizt werden und so verraten, wo sie »undicht« sind.

Auf diese Weise können Isoliermaßnahmen gezielt und vor allem kostensparend, weil nicht an der falschen Stalle investiert wird, durchgeführt werden.

Mit Hilfe des Leichlinger Ingenieurs Scholt beginnt man mit der Aufklärung vor Ort. Hat Scholt erst einmal alle Fakten und Informationen beisammen, hilft ihm ein hauseigener Computer bei der Auswertung der Daten. Vielfach kombiniert, werden alle Möglichkeiten durchgespielt, um den optimalen Einsatz von Isoliermaßnahmen zu ermitteln. Häufig sind es auch nur Kleinigkeiten, beispielsweise die richtige Einstellung des Brenners und Reglers an der Heizungsanlage.

Das Energiesparen kein leerer Wahn ist, wenn es nur richtig angefangen wird, weiß Scholt aus persönlicher Erfahrung. Er beheizt sein fast 160 qm großes Haus in Leichlingen-Unterberg seit Jahren mit Energie, die eine Wärmepumpe aus dem Wasser der nahen Wupper gewinnt.

Die Jahreskosten für diese Art der Heizung betragen 900,- DM. Andere Häuser vergleichbarer Größenordnung sind kaum mit dem doppelten Betrag vernünftig zu beheizen.

In vielen Fällen kommt Egon Scholt mit einer zwei- bis dreistündigen Untersuchung vor Ort aus. Für eine Rundum-Beratung mit nachgerechnetem Wärmebedarf und Wirtschaftlichkeitsberechnung veranschlagt der Leichlinger ca. sechs DM pro Quadratmeter Wohnfläche. Eine vergleichsweise geringe und einmalige Investition, wenn sie hilft, einige tausend Mark an Heizkosten zu sparen.

Die Firma Ernst Noeke hat die Thematik und den Einsatz bei verschiedenen Besuchen im Raum Meschede verfolgt und eine ungewohnte Resonanz für das Problem Wärmeschutz erkannt.

Musik schenken



Yamaha Porta Sound PS-3: Die musikalische Geschenkidee. Mit vielen Instrumentenstimmen, automatischem Schlagzeuger und Einfinger-Akkordautomatik. Mit 3-Weg-Stromversorgung für unterwegs, Anschluß für Kopfhörer oder Stereoanlage. Und mit zuverlässiger Yamaha-Technik, damit die Freude lange erhalten bleibt.

Yamaha Porta Sound PS-3: Das Instrument zum Lernen und Musizieren. Zum Verschenken und sich selber schenken.

DM 590,–

YAMAHA

Vorführung bei uns:

Musik Kech

5760 Arnsberg 2
Vinckestraße 31
Tel. (02931) 10101

1 Jahr kostenloser Kundendienst!
Reparaturen in eigener Werkstatt!
An den »Langen Samstagen« durchgehend bis 17.00 Uhr geöffnet.

Vorerst kaum mit konjunktureller Belebung zu rechnen

Keinen Silberstreifen am Konjunkturhimmel sieht zur Zeit IHK-Präsident Alfred Padberg. Anläßlich des diesjährigen Jahresempfanges der Industrie- und Handelskammer zu Arnsberg am 24. 11. 1981 Präsident Padberg:

»Dieser Herbst stellt sich – wirtschaftlich gesehen – recht trübe dar und es ist leider zu befürchten, daß der Winter ziemlich kalt wird.«

In seiner an die knapp 300 Repräsentanten aus Wirtschaft, Politik, Verwaltung und weiteren Bereichen des öffentlichen Lebens gerichteten Ansprache hob Padberg hervor, daß die Ergebnisse der letzten Konjunkturumfrage im Herbst dieses Jahres bei 600 Unternehmen der Industrie- und des Handels sowie die amtlichen Statistiken gezeigt hätten, daß die Umsätze der Industrie des Kammerbezirkes in diesem Jahr voraussichtlich um 10% unter denen des Jahres 1980 liegen würden. Zudem habe sich herausgestellt, daß sich die Erträge weiter abgeschwächt hätten und die Zahl der Industriebeschäftigten um 3,5% gesunken sei und die noch zu Anfang dieses Jahres recht ausgeprägte Investitionsneigung bedauerlicherweise spürbar nachlasse.

Präsident Padberg: »Wenn 60% der befragten Unternehmen des Kammerbezirkes von einem im Vergleich zum Vorjahr gesunkenen Auftragseingang berichten, so steht fest, daß auch für die kommenden Monate kaum mit einer konjunkturellen Belebung zu rechnen ist. Dafür spricht auch die in diesem Jahr besonders schlechte Situation der Bauwirtschaft, eines ansonsten konjunkturellen Impulsgebers!«

Auch im Handel werden nach Einschätzung von Präsident Padberg die Umsatzergebnisse real hinter denen des Vorjahres zurückbleiben. 95% der befragten Unternehmen sprächen von einer allgemeinen Kaufzurückhaltung der Kundschaft und blickten bei weiter verschlechterten Erträgen wenig optimistisch in die Zukunft.

Hotel Menge

„an der Schlacht"

5760 Arnsberg 2 · Ruhrstraße 60 · Telefon 4044

Ein frohes Weihnachtsfest und ein gutes neues Jahr wünschen wir allen Freunden unseres Hauses!

Lassen Sie sich von unserer vorzüglichen Küche verwöhnen – dazu gepflegte Biere vom Faß.

Unsere Fremdenzimmer sind mit Dusche, WC, Zimmertelefon und schallisolierenden Fenstern ausgestattet.

Eine Atmosphäre wohltuender Gastlichkeit erwartet Sie!

DURCHGEHEND GEÖFFNET!
DER NEUE ALFA ROMEO ALFASUD MIT HECKKLAPPE!



Die neuen Alfa Romeo Alfasud-Modelle haben eine dritte, praktische Türe hinten. Und vorne: einen Motor, der in jedem der fünf Gänge für reichlich Schubkraft sorgt. Und innen: eine Ausstattung mit allem Drum und Dran. Und überhaupt: Besuchen Sie uns zur Probefahrt!

Ohne Anzahlung!
1. Rate Febr. 1982

Autohaus Toch
5760 ARNSBERG 2
Hammerweide 24 · Tel. 4129

Alfa Romeo
Technik mit Zukunft. Schon immer.

Das »FAHRRAD«

von Wierleuker durch Großeinkauf in diesem Jahr besonders günstig!

AUS UNSEREM GROSSEN ANGEBOT:

Jugendfahrrad 24" (8-12 Jahre)
Freilauf-Brems-Rücktrittnabe
Vorderrad-Felgenbremse Alu
Chrom-Kastenfelgen, Beleuchtung
Schloß und Parkstütze
Kabelverlegung im Rahmen
fahrbereit montiert nur **229,–**

Hollandfahrrad 28"
extra stabile Tourenausführung
mit Tornedo-3-Gg-Schaltung
verstärkte Hollandfelge
geschlossener u. lackierter
Kettenschutz
fahrfertig montiert nur **369,–**

Rennsportrad 28"
10 Gang Kettenschaltung
Chromfelgen, Rennlenker
2 Alu-Seitenzugbremsen
mit Zusatzhebeln,
Rennsattel, Kettenschutz-
scheibe
fahrfertig montiert nur **349,–**

Kinderfahrrad 18" (4-7 Jahre)
beste Sicherheitsausstattung
geschlossener Kettenkasten
Freilauf-Brems-Rücktrittnabe
fahrfertig montiert
nur **184,50**

Sportrad 26"
Freilauf-Brems-Rücktrittnabe
Chrom-Kastenfelgen
Chrom-Kettenschutz
Polstersattel, Beleuchtung
Schloß und Parkstütze
fahrfertig montiert nur **229,–**

Moto-Cross-Fahrrad
mit Fichtel u. Sachs 3-Gang-
Schaltung, gepolsterte Sitzbank
mit Chrombügel, V-Felgenbremse
Motorradgabel · Crosslenker mit
Startnummer, Speichenstrahler
fahrfertig montiert
nur **329,–**

Straßen-Rennräder, Trainings- u. Touristikräder, Kinder- u. Jugendräder, Rennsport-, Holland- und Super-Sporträder!

WIERLEUKER
5760 ARNSBERG 1 · BRUCHHAUSEN
An der B 7 · Telefon (0 29 32) 46 76

GARANT SCHUH-FENSTER



Aktuelle Stiefelmode mit Schalensohle. Ideal für M & S-Wetter.

SCHUHHAUS **PROHASKA**

Brückenplatz + Gutenbergplatz

GabenTische... und anderes PrakTische

Alles besonders günstig durch Abhol-Preise!



10 Jahre Garantie auf die Spezial-Mechanik! Lieferbar in 3 verschiedenen Farben zum gleichen Preis.

Alles Abhol-preise

Wohnwelt Wortmann
5760 Arnsberg 1 - Hüsten, an der B7, Telefon: 02932/4197

(1) FS-Tisch, obere Platte schwenkbar. In Eiche. Ca. 60x50 cm. Ohne FS-Gerät. **320.-**

(2) Rustikaler Säulen-Couchtisch. Kachelplatte. Ausziehbar, höhenverstellbar. Ca. 135x83 cm. **649.-**

(3) Wangen-Couchtisch, Eiche-furniert. Kachelplatte. Ausziehbar, höhenverstellbar. Ca. 137x77 cm. **445.-**

(4) Eiche-Couchtisch, Platte mit echten Kacheln. Ca. 137x77 cm. **325.-**

(5) FS-Wagen, Eiche-rustikal, massive Umleimer. Rollen. Ca. 81x50 cm. **285.-**

(6) Schachtisch, nußbaumfarbig, antik gebeizt. Ca. 60 cm Ø. Ohne Figuren. **179.-**

(7) Blumensäulen, nußbaumfarbig, antik gebeizt.
Ca. 70 cm hoch **58.-**
Ca. 90 cm hoch **79.-**
(a) Ca. 96 cm hoch **176.-**

(8) Original LA-Z-BOY! Hochlehn-Club-Lounger, stufenlos verstellbar. Optimale Körperanpassung durch „Schaukelmechanik". **975.-**

(9) Hochlehn-TV-Sessel. Verstellbar; mit Fußstütze, Rollen, Nackenkissen. **494.-**

(10) Zweisatztisch, Eiche. Mit schweren Massivanleimern. Ca. 60x44 cm. **198.-**

(11) Stil-Schaukelstuhl, echtes Leder mit Vielknopfheftung und Ziernagelbeschlag. Massivholz-Gestell. **594.-**

Weihnachtskonzert

Bruchhausen. Am 4. Advent (Sonntag **20. Dezember 1981)** beginnt um **17.00 Uhr** das Weihnachtskonzert in Bruchhausens **Pfarrkirche.** Diese herausragende Veranstaltung im Monat Dezember hat schon eine gute Tradition. Gerne nehmen die mitwirkenden Vereine die Mühen der vorbereitenden Proben auf sich. Machen sie doch mit dem Konzert anderen und sich selbst eine vorweihnachtliche Freude. Für einen Eintritt von 4,- DM wird dem Konzertbesucher ein umfangreiches Musikprogramm mit stimmungsvoller, überwiegend weihnachtlicher Musik geboten. Wie in den Vorjahren auch, soll der Erlös der Veranstaltung einem caritativen Zweck dienen. Der Behinderten-Kindergarten in Bachum ist als Empfänger des Geldes vorgesehen. Ganz bestimmt ist man dort um einen Verwendungszweck nicht verlegen.

Eintrittskarten verkaufen die Mitglieder der beteiligten Vereine ab 10. Dezember.

Mitwirkende:

- Der Frauensingreis Bruchhausen unter der Leitung von Frau Ursula Fabri
- Musikverein, Leitung Karl Hagedorn
- Mandolinen-Konzert-Gesellschaft, Neheim, Leitung Günter Pergher
- Kinderchor der Grundschule Bruchhausen, Leitung Jan Mette
- Männergesangverein Eintracht Bruchhausen, Leitung Josef Conredel
- Als Solisten wirken Erika Hose (Sopran) und Hans Rohleder (Orgel) mit.

B.



Der Musikverein Bruchhausen bei einem Gemeinschaftskonzert 1977 in der ev. Kreuzkirche Hüsten. Der Musikverein feiert 1982 sein 25jähriges Bestehen. Aus diesem Anlaß findet vom 18.-20. Juni 1982 die Jubiläumsveranstaltung in Verbindung mit dem Kreismusikfest statt. Es folgt Ende August 1982 ein Jubiläumskonzert mit den holländischen Musikfreunden Haaksbergen.

Der »Arnsberger Willkommenspokal

Leserbrief unseres Kreisheimatpflegers Karl Heinz Strothmann zur »Westfalen-Ausstellung« im Sauerland-Museum:

In einer Arnsberger Tageszeitung wurde in der Kritik zur Westfalen-Ausstellung der Eindruck erweckt, als hätten sich die Arnsberger nie um die Rückgabe einiger – vor Zeiten verschleppter – Ausstellungsstücke, besonders um den berühmten »Willkommens-Pokal«, bemüht. Das ist ein Irrtum! Jeder, der mit der Arnsberger Geschichte ein wenig vertraut ist, weiß, daß der Versuch der Wiedererlangung mehrfach unternommen wurde (siehe Féaux Geschichte Arnsbergs S. 399). Darüber hinaus hat der Unterzeichner in schriftlichen und mündlichen Verhandlungen noch während seiner aktiven Dienstzeit die Rückführung des Pokals von Darmstadt nach Arnsberg versucht. Dieser Schriftwechsel muß sich noch bei der Stadtverwaltung Arnsberg befinden. Einen nochmaligen Versuch unternahm ich während der Ausstellung »Goldschmiedekunst« im Jahre 1977, als der von Darmstadt ausgeliehene Pokal hier zu sehen war. Die Ablehnung der Rückgabe erfolgte stets mit der Begründung, den damaligen hessischen Landesherren habe das uneingeschränkte Recht zugestanden, über ihren Besitz frei zu verfügen. Schließlich sei auf solche und ähnliche Weise u. a. auch selbst die Pinakothek in München entstanden und was sollte werden, wenn alle Museen plötzlich zur Rückgabe so erworbener Ausstellungsstücke veranlaßt würden.

Nun, da auf diesem Wege das Ziel zu erreichen aussichtslos erscheint, hat sowohl die Stadt Arnsberg (alt), als auch der Arnsberger Heimatbund mehrfach erwogen eine Kopie fertigen zu lassen. Zu diesem Zwecke war die Ausleihe von Darmstadt schon zugesichert. Fehlende Finanzmittel haben die Realisierung dieses Planes bisher verhindert.

Karl Heinz Strothmann
Kreisheimatpfleger

ARNSBERGER POST
Herausgeber: Annemarie Molitor, Oberglösinger Straße 55a und Ulrike Susewind, Oberglösinger Straße 48, beide in 5760 Arnsberg 2-Oeventrop.
Auflage: 16.000 verteilte Exemplare.
Erscheinungsweise: Die Arnsberger Post wird jeweils am Mittwoch/Donnerstag vor den Lang[en] Samstagen an die Haushalte in Alt-Arnsberg, Breitenbruch, Bruchhausen, Freienohl, Niedereim[er] Oeventrop, Olpe, Rumbeck, Uentrop, Wennigloh und Hüsten-Ost verteilt.
Satz: Fotosatz-Studio Franz-Josef Molitor, Oberglösinger Straße 55, 5760 Arnsberg 2 - Oeventrop, Telefon (02937) 6513.
Druck: Oeventroper Druckerei, Alte Ruhr, 5760 Arnsberg 2-Oeventrop, Telefon (02937) 228.
Telefonische Anzeigenannahme unter Telefon (02937) 6513 + 425.
Zur Zeit gilt die Anzeigenpreisliste Nr.4 vom 1. August 1981.
Die Verwertung von Mitteilungen, Anzeigenlayouts etc. durch andere als die Herausgeber ist – auch auszugsweise – nur mit Genehmigung derselben zulässig.

Jetzt beitreten – NEU – Jetzt beitreten

Nur noch für 2

EIGENTUMSWOHNUNGEN

ist Beitritt möglich zur gebildeten Bauherrengemeinschaft Ringstr. 179 ARNSBERG 2

WE 63 qm, 2 Zimmer,
Eßdiele, KDB, Loggia **173 250.- DM**

WE 57 qm, 2 Zimmer,
Küche, Diele, Bad, Loggia **151 100.- DM**
Süd-West-Lage

- Individuelle Finanzierung möglich
- Steuervorteile nach § 7b, 5% der Baukosten oder degressive Abschreibung 5% der Baukosten
- Befreiung von der Grunderwerbssteuer, auch bei Fremdvermietung, aber nur, wenn Sie jetzt beitreten. Nach Baubeginn entfällt die Befreiung.
- Für Eigennutzer ist Beantragung von Aufwendungsdarlehen noch möglich.

Zu einem unverbindlichen Beratungs- und Finanzierungsgespräch bitten wir um Ihre telefonische Terminabstimmung.

Generalunternehmer für schlüsselfertiges Bauen
HAUSBAU DAMM KG · 5760 ARNSBERG 2
Hellefelder Straße 11 · Tel. (0 29 31) 19 56/57/58

Atelier für Photographie

B. & T. Anneser

Ein frohes Weihnachtsfest
und ein gutes neues Jahr
wünschen wir allen Freunden unseres Hauses.

5760 Arnsberg 2 - Promenade 1
Telefon (02931) 4540

Sagenhafte Angebote in unserem GROSSEN WEIHNACHTSZELT!

Zum Beispiel: bildschönes Jugendzimmer Kiefer-Dekor
bestehend aus: Kleiderschrank, Schreibelement, Schubkastenregal, Bettkastenschrank und Liege: **DM 796,–**



Unsere Preise verstehen sich einschließlich Anlieferung und Montage.

Weitere interessante Geschenkideen aus unserem Weihnachtszelt zu niedrigsten Preisen:
Schreibtische, Matratzen, Bettwaren, Tritthocker, Wäschekörbe, Rattan-Schaukelstühle, Zeitungsständer, Servierwagen, Blumenhocker, Beistelltische, Truhen, Kommoden, Uhren, Phono- und Fernsehmöbel, Fernsehsessel, Wandboarde, Schuhschränke, Regale u. v. a.

Alles noch vor dem Fest lieferbar!

Achtung! Alle Samstage vor Weihnachten bis 18.00 Uhr geöffnet.

MÖBEL Krause

Ihr leistungsstarker Partner beim Möbelkauf
5760 Arnsberg 2, Am Bahnhof, Telefon (02931) 10709

Kolpingsfamilie Rumbeck:

Erfolgreicher Abschluß des Jubiläumsjahres

Zur Generalversammlung der Kolpingsfamilie Rumbeck konnte Vorsitzender Uli Engel 33 Kolpingsschwestern und -brüder begrüßen. Nach der Totenehrung verlas die stellvertretende Schriftführerin Anke Stockhusen den Bericht über die Generalversammlung 1980. Danach zeichnete Jochen Schmidt als Schriftführer im Jahresbericht die Aktivitäten und Ereignisse des vergangenen Jahres auf. Als Höhepunkt stellte er die Veranstaltung zum 50jährigen Jubiläum heraus. Auch der Einsatz für die Gemeinschaft durch verschiedene Aktionen (Ausbau des Christopherusheimes, Beteiligung an der Finanzierung von Stühlen für die Schützenhalle, Beteiligung an der Aktion Polenhilfe) wurden erwähnt.

Schmidt wies auch auf die starke Resonanz der Kinder- und Jugendgruppen hin, die sich nach dem Jubiläum erfreulicherweise verstärkt habe. Kassierer Wolfgang Röhrig erläuterte den Kassenbericht 1981. Danach konnte trotz erheblicher Ausgaben durch das Jubiläum ein Ausgleich durch entsprechende Einnahmen (z. B. bei der Karnevalsveranstaltung) erreicht werden.

Vorsitzender Uli Engel dankte für die Berichte und den erfolgreichen Abschluß des Jubiläumsjahres.

Präses Pater Netten wies in seinen bemerkenswerten Ausführungen darauf hin, daß ohne Wagnis, Kampf und Liebe auch im Glauben – wie im täglichen Leben – nichts zu erreichen sei. Lebendige Gemeinde heiße betende und mitsorgende Gemeinde. Der Pater ermunterte die Anwesenden daher, Gemeinde aktiv mitzutragen. Er dankte der Kolpingsfamilie für die geleistete Arbeit im vergangenen Jahr und gab seiner Hoffnung auf eine gedeihliche Zusammenarbeit im nächsten Jahr Ausdruck.

»Die Arbeit der Kolpingsfamilie ist aus unserer Dorfgemeinschaft nicht mehr wegzudenken«, sagte Pater Netten.

Zum Leiter der Gruppe Erwachsene wurde der stellv. Vorsitzende Werner Stahl gewählt. Fritz Bertelt war aus persönlichen Gründen ausgeschieden. Zu Kassenprüfern wurden Joh. Hauke jun. und Werner Klute gewählt.

Erfreulicherweise konnten in diesem Jahr acht Kolpingschwestern und Kolpingbrüder neu in die Gemeinschaft aufgenommen werden, so daß die Kolpingsfamilie Rumbeck nunmehr 148 Mitglieder zählt.

Unter Punkt »Verschiedenes« wurde u. a. auf die Beteiligung der Kolpingsfamilie an der Gemeindemission im kommenden Jahr sowie auf die Gründung einer Frauengruppe für Frauen ab 19 Jahre hingewiesen.

Das gemeinsam gesungene Kolpinglied zum Schluß der Versammlung zu einigen schönen Stunden gemütlichen Beisammenseins über.

Seltene Auszeichnung für Oeventroper Fiat-Händler

Das Autohaus Herbert Koch hat zum zweiten Mal beim Service-Wettbewerb der FIAT AG die »Goldene Rhombe« erhalten. Bereits 1979 war der hiesige Fiat-Händler als einer von zwei Sauerländer Betrieben damit ausgezeichnet worden.

In diesem Jahr ist die »Goldene Rhombe« umso wertvoller, wie Juniorchef Enno Koch sagte, weil das Oeventroper Autohaus in der Punktwertung beim Wettbewerb den zweiten Platz im Bundesgebiet errungen hat.

Nach folgenden Kriterien wurde gewertet: Kundendienst, technische Ausrüstung der Werkstatt, Ersatzteilhaltung und Gewährleistungsabwicklung bei Neuwagenkunden. Hinzu kommt, für Enno Koch das Wichtigste, das Ergebnis einer Kundenbefragung.

Mit der Verleihung der Goldenen Rhombe war der Gewinn einer Reise nach Israel verbunden, die Enno mit seiner Frau Rosemarie inzwischen hinter sich hat.

Der Juniorchef sieht sich mit dieser Auszeichnung in seiner Auffassung bestätigt, daß guter Kundendienst seine Anerkennung findet.



Der im Juli ds. Js. verstorbene Firmengründer Herbert Koch, auf unserem Archivbild beim Firmenjubiläum 1979 mit Ehefrau Hilde und Sohn Enno konnte die hohe Auszeichnung seines Betriebes leider nicht mehr erleben



Wir lagern für Sie ständig Kfz-Teile u. Zubehör, Industriebedarf, Werkzeuge!

MACHEN SIE IHR AUTO WINTERFEST.

Auszug aus unserem Lieferprogramm:

Sicherheit:
Wischerblätter
Birnen-Ersatzkasten
Schneebesen
Anfahrhilfe
Winterreifen
Abschleppseile
Reifen · Felgen

Von Außen:
Lachpflegemittel
Unterbodenschutz
Hohlraumversiegelung
Scheibenenteiser
Türschloßenteiser
Eiskratzer
Skiträger

Von Innen:
Antibeschlagtuch
Antibeschlag-Spray
Gummifußmatten
Lammfelle

Unter der Haube:
Batterien · Zündkerzen
Unterbrecher
Verteilerkappen
Verteilerfinger
Zündkabelsätze
Frostschutz für den Kühler
Frostschutz f.d.Waschanlage

GGG
leistungsstark - zuverlässig

Sollte Ihr Auto nicht ohne Rost und Beulen durch den Winter kommen !!! Wir lagern für Sie ca. 1.200 Blechteile und den passenden Lack (über 3.000 Farben aus eigener Mischanlage)

Hans Gross GmbH Kfz-Teile-Großhandlung
Gutenbergplatz 54 5760 ARNSBERG 2 Ruf 02931/16717

. . . alles aus einer Hand !

Zur Jahreswende danken wir für Ihr Vertrauen
und wünschen Frohe Weihnachten
und für das kommende Jahr
viel Glück und Erfolg.



Orthopädie-Technik

Knapp

Clemens-August-Str. 43 · 5760 Arnsberg 2 · Tel. 1 66 17

Ein frohes Weihnachtsfest
und ein gutes neues Jahr
wünschen wir allen Freunden unseres Hauses.

herbert koch

5760 Arnsberg 2-Oeventrop
Im Neyl 30 · Tel. 02937/6473

Frohe Weihnachten
und ein glückliches neues Jahr
verbunden mit bestem Dank
für das mir bisher erwiesene Vertrauen.

Rudolf Schulte
med. Fußpfleger ZFD
ARNSBERG 2 · Clem.-Aug.-Str. 60

Zur Jahreswende danken wir für Ihr Vertrauen
und wünschen Frohe Weihnachten
und für das kommende Jahr
viel Glück und Erfolg.

Fa. Plöger
Schreinerei · Bestattungen
Hüserstr. 1 u. Steinweg 17a
5760 ARNSBERG 2
Tel. 02931/3528 + 6822

Frohe Weihnachten
und ein glückliches neues Jahr
verbunden mit bestem Dank
für das uns bisher erwiesene Vertrauen.

basler Ledermoden

Arnsberg 2
Zur Feldmühle 5
Telefon 13916

Am Ende des alten Jahres
danken wir für das entgegengebrachte Vertrauen.

Wir wünschen allen Freunden und Bekannten
frohe Festtage und ein glückliches neues Jahr.

Auto-Lackierbetrieb

Karl-Heinz Arnold

5760 Arnsberg 2



Frohe Weihnachten
und ein glückliches neues Jahr
verbunden mit bestem Dank
für das uns bisher erwiesene Vertrauen.

GETRÄNKE-FACHGROSSHANDEL

KORTE

5760 ARNSBERG 2
Wennigloher Straße 4 – Telefon 35 03

Fruchtmarkt

Arnsberg 2 · Obereimer 28

Frohe Weihnachten
und ein glückliches neues Jahr
verbunden mit bestem Dank
für das uns bisher erwiesene Vertrauen.

Zur Jahreswende danken wir für Ihr Vertrauen
und wünschen Frohe Weihnachten
und für das kommende Jahr
viel Glück und Erfolg.

MÖBEL Krause

Beratung – Planung – Montage

5760 ARNSBERG 2
Am Bahnhof Telefon 1 07 09

Oeventrop – Hochburg des Kegelsports

Die Oeventroper Keglerfamilie feierte zum Abschluß ihrer diesjährigen Ortsmeisterschaft in der Schützenhalle einen zünftigen Keglerball. Ausrichter des Festabends, der jung und alt, Könner und Anfänger verband, wie auch Organisator der einzelnen Wettkämpfe war wieder der Club »Goldener Kegel«. Diese Mannschaft muß wohl wirklich mit goldenem Kegel um Meisterehren spielen, denn sie hat auch in diesem Jahr den ersten Platz errungen; das ist nun das fünfte Mal hintereinander. So konnte Heinrich Höhmann als Sprecher des Siegerclubs die Gäste begrüßte und die Sieger zu ehren hatte, für seinen Club den Pokal nur vom Vizemeister in Empfang nehmen. Georg Rüther von den »Soliden Jungs« besorgte das mit anerkennenden Dankes-Worten auch für die umsichtige und gute Organisation der diesjährigen Meisterschaft.

Es bedarf schon großer Mühen und eines enormen Zeitaufwandes, eine Meisterschaft mit 412 aktiven Keglern in 31 Clubs zu arrangieren und die Termine zur Zufriedenheit aller Teilnehmer abzustimmen. So war denn auch die Anmerkung von Heinrich Höhmann bei seiner Begrüßungsansprache zu verstehen, die Clubs möchten sich einmal Gedanken um eine Straffung des Ablaufs der Meisterschaft machen. Bisher »lief es«, aber wenn Meisterclubs, denen die Organisation obliegt, mehrmals hintereinander zuständig sind wie der »Goldene Kegel«, sind leicht überfrodert.

An den Zahlen, die z. T. erst an diesem Abend bekannt wurden, läßt sich das ablesen: 1981 wetteiferten 412 Aktive in 7 Damen-, 12 Herren- und 12 Gemischten Clubs um erste Plätze. Weitere sechs Club konnten nicht mehr teilnehmen, weil sie sich erst nach der Auslosung gemeldet hatten.

Mit 37 Kegelclubs hätte Oeventrop, wie Heinrich Höhmann sagte, in puncto Beteiligung die Arnsberger Stadtmeisterschaft »um einiges« überboten.

Es wurden in 93 Wettspielen 58.050 Mal die Kugel geworfen, dabei blieben 252.565 Hölzer auf der Strecke. Hätten alle 412 Aktiven an allen Ausscheidungsspielen teilgenommen, wären es sogar 74.160 Kugel gewesen.

Hier nun die vollständige Lister der 31 Clubs und ihre Placierung:

1	Goldener Kegel	7827
	Gesamtsieger und bester Herrenclub	
2	Solide Jungs	7.691
3	Frei Weg	7.538
4	Ruhige Kugel	7.515
5	Alle Neun	7.249
6	Fritz 70	7.280
7	Große Strolche	7.044
8	Die Ruhrtaler	6.977
9	Knall und Fall	6.907
10	Halber Liter	6.833
11	Schlaffies	6,790
	Bester Gemischter Club	
12	Top Ten	6.726
13	Die Wilden 13	6.618
14	Süße Bienen	6.473
	Bester Damenclub	
15	Laß wackeln	6.321
16	Spätlese	6.315
17	Holthöggers	6.302
18	Flotte Jungs	6.273
19	Dümpel 12	6.222
20	Lustige Pumpen	6.198
21	Kleine Strolche	6.182
22	Räumkommando	6.165
23	Rollendes Glück	6.152
24	Lustige Gesellen	6.058
25	Die tollkühnen Zwölf	6.034
26	Die Pumpenkönige	6.034
27	Die Hoffnungslosen	5.973
28	Die Schnellen	5.928
29	Rasende Neun	5.803
30	Ruhrnixen	5.501
31	Panwirmels	5.408

Sie alle wurden mit viel Beifall bedacht, besonders auch das Schlußlicht »Die Panwirmels«, die diesmal fürs Mitmachen die rote Laterne erhielten.

Besonderen Applaus erhielten die Einzelsieger, und zwar bei den Damen die Siegerin **Christel Siebert,** eine der »Süßen Bienen«, 907 Holz, vor **Gusti von Rüden,** eine »Spätlese«, 899 Holz und **Leni Wrede,** ebenfalls »Süße Biene«, 883 Holz. In der Einzelwertung der Herren stand **Wilfried Klute** vom Club »Die Ruhrtaler« mit 1.001 Holz ganz vorn. Hinter ihm folgten **Siegfried Schneider** vom Club »Alle Neun«, 996 Holz und **Reinhold Becker,** ein »Solider Junge«, 994 Holz.

Alle Clubs und Einzelsieger bekamen Urkunden und Pokale, die z. T. gestiftet waren.

Nach der Siegerehrung zeigten die Kegler, daß sie auch gut das Tanzbein schwingen können und zu feiern verstehen.

Die Sänger vom Kolpingchor und ihre Frauen, die die Kegler mit Getränken versorgten, und Hedi Siedhoff mit Annemarie Flinkerbusch in der Küche hatten lange zu tun, bis die letzten Festgäste die Halle verließen.

Der Keglerball hat in diesem Jahr wieder gezeigt, daß sich die Oeventroper auch als Neu-Arnsberger noch ihrem Dorf verbunden fühlen. Die unerwartet große Beteiligung an der Meisterschaft beweist aber auch, daß sich Oeventrop zu einer Hochburg des Kegelns entwickelt. Die Auswirkungen auf den Gemeinschaftssinn innerhalb der Ruhrdörfer sind nicht zu unterschätzen.



Georg Rüther (rechts) gratuliert dem Sprecher des Clubs »Goldener Kegel«, Heinrich Höhmann

VELTINS
PILSENER
„Ein Kennzeichen für gute Gaststätten."

...und nach dem Skilaufen in den ipunkt – in freier Luft
Après-Ski-Club

Blazer-Anzug
Handschuhnappa
769.-
Lederhandschuhe in großer Auswahl!!!
basler Ledermoden
ARNSBERG
Zur Feldmühle 5
Telefon (0 29 31) 1 39 16
Am Brücken-Center

Berber-Brücken 40 x 60 cm jetzt 39,00
60 x 90 cm jetzt 79,00
70 x 140 cm jetzt 148,00
Orient-Brücken in vielen Größen
Rustikaler Berber 400/500 cm, bisher 46,60 jetzt qm 35,00
Mehrfarbige Schlingenware
vollsynthetisch, bisher 28,90 jetzt qm 21,70
Das ideale Geschenk: 1- und 2-teilige Fell-Fußwärmer!
Gardinenfachgeschäft
HERBERT MÜLLER
Arnsberg · Am Brückencenter

FARBEN·TAPETEN

BODENBELÄGE

Aus unserer großen Brückenauswahl:

Berber
handgeknüpfte schwere Ware
70 x 140 cm
netto nur **149,80**

Berber
handgeknüpft, schwere Ware
65 x 135 cm
netto nur **135,80**

reine Schurwolle
70 x 140 cm
netto nur **97,80**

Handweg reine Wolle
70 x 140 cm
netto nur **89,50**

Weiterhin:
Tischläufer,
Tiischdecken,
Fußmatten usw.

Alfred
HACHMANN
Malermeister
Hohe Straße 19
576 Arnsberg 2-Oeventrop 02937/1723

FIAT

2. Platz im Bundesgebiet!

Wir gehören zu den Gewinnern im Kundendienst-Wettbewerb „Goldene Fiat Rhombe '81"

Teilgenommen haben wir, damit Sie - als Kunde - gewinnen. Durch vorbildlichen Service, durch partnerschaftliches Verhalten unserer Mitarbeiter, und sorgfältige Arbeit an Ihrem Fiat.

herbert koch
5760 Arnsberg 2-Oeventrop
Im Neyl 30 · Tel. 02937/6473

Allen Freunden unseres Hauses, unseren vielen treuen Kunden von nah und fern, wünschen wir ein frohes Weihnachtsfest und ein gesundes neues Jahr.

Küche + Tisch
Die gute Adresse für Küchen- und Tischkultur

am Brückencenter
5760 Arnsberg 2

Die Vorbereitungen zur 750-Jahr-Feier Oeventrops sind angelaufen

Der »Arbeitskreis Ortsjubiläum Oeventrop«, der im September bei einer Zusammenkunft aller Oeventroper Vereine und Verbände gebildet wurde, tagte jüngst im Gasthof Berens. Dazu eingeladen waren auch Dr. Siegfried Kessemeier, Münster und Heinz Heppelmann von der Stadt Arnsberg. Die Mitglieder des Arbeitskreises wollten sich über den Stand der Dinge um die Ortschronik Oeventrops aus erster Hand informieren.

In drei Jahrzehnten hat Carl Kessemeier Material zur Geschichte der drei Ruhrdörfer zusammengetragen, die nun sein Sohn Siegfried aus tausend Manuskriptseiten in eine »handliche« Buchausgabe von 250 Text- und 50 Bildseiten aufbereiten soll.

Dr. Siegfried Kessemeier bedauerte eine, wie er sagte, von der Stadt Arnsberg zu vertretende Verzögerung in der Angelegenheit, die den Fertigstellungstermin nun auf August 1982 verschoben habe. Hauptamtsleiter Heinz Heppelmann erwiederte, es habe im vorparlamentarischen Raum und im Stadtrat (so wörtlich): »etlicher Kraftakte« bedurft, ehe eine positive Entscheidung getroffen wurde, nach der die Stadt Arnsberg nun als Herausgeber der Chronik fungiert.

Stadtvertreter Gerhard Keßler zeigte sich zuversichtlich, daß die Oeventroper mindesens 10.000 DM als Vorleistung in den Fond für die Chronik einbringen. Das ist, wie an diesem Abend zu hören war, eine der Vorbedingungen für die Herausgabe der Chronik durch die Stadt. Der Kostenanschlag liegt übrigens bei rund 65.000 DM.

Bei den örtlichen Sparkassen wurden inzwischen Spendenkonten eingerichtet:

Spadaka Oeventrop 311.300, Sparkasse Arnsberg-Sundern 38.503.355 und Volksbank Sauerland, Filiale Oeventrop 413.990. Gerhard Keßler wies darauf hin, daß Spenden hierfür steuerlich abzugsfähig sind.

Zur Förderung des Absatzes der Chronik im nächsten Jahr schlug Dr. Kessemeier vor, eine Adressenliste von »Oeventropern in der Welt« zu erstellen, damit die Chronik auch außerhalb angeboten werden kann.

Der Historiker Kessemeier sucht für die Chronik auch noch reproduktionsfähige Fotos aus der Zeit vor 1920. Dazu wird er eine »Wunschliste« fertigen, die wir in einer der nächsten Ausgaben der »Arnsberger Post« veröffentlichen. Die Fotos erhalten die Besitzer selbstverständlich zurück.

Im Arbeitskreis wurden dann noch Einzelheiten des Programms der Festwochen im September 1982 besprochen, wozu Dr. Kessemeier wertvolle Anregungen gab.

Frau Otti Schulte hatte sogar schon »sichtbare« Arbeit geleistet. Sie legte entsprechende Entwürfe von Einladungskarten zur Festveranstaltung vor, die allgemeine Beachtung fanden.

Am Programm der Festwoche neu ist der Vorschlag, eine Ratssitzung in Oeventrop abzuhalten.

Die Teilnehmer diskutierten lange über ein Werbekonzept für die Jubiläumswoch. Über Anregungen allgemeiner Art gingen sie jedoch noch nicht hinaus.

Interessant waren die »Betrachtungen« von Dr. Kessemeier über Oeventrop und seine Geschichte. Der Frage des Historikers, der sich – obgleich hier geboren – als Münsteraner fühlt, was Oeventrop noch an Eigenprofil einzubringen habe, entgegneten die anwesenden Oeventroper, daß es in den Ruhrdörfern durchaus noch viele verbindende Elemente gebe. Mit seinen mehr provokativ gestellten Fragen wollte Kessemeier den mit der Vorbereitung des Jubiläums Betrauten aufzeigen, daß sich eine 750-Jahr-Feier nicht in der Aneinanderreihung von Veranstaltungen erschöpfen, sondern einen Grundgedanken mit historischem Bezug beinhalten solle. Geeignet dazu erschien der Gesprächsrunde die, wie es Dr. Kessemeier formulierte, »Reaktivierung von Nachbarschaftlichkeit vor historischem Hintergrund«. Schließlich machte Dr. K. als Kenner der Geschichte der Ruhrdörfer noch eine interssante Feststellung (ob als »Bonbon« den Pohlbürgern hier gewidmet, mag dahingestellt bleiben) »Die örtliche Identifikation des Zuhause-seins ist am ausgeprägtesten in Dinschede, weil es in die Landschaft des Arnsberger Waldes eingebunden ist.« – – –

Man wird gespannt sein dürfen, was Dr. Siegfried Kessemeier hierzu [illegible] seinem Festvortrag, den beim Jubiläum er zu halten er versprach, noch sagen wird.

Hauptversammlung der Schreppenberger Schützen

Eine vollbesetzte Schützenhalle hatte der Schützenverein Schreppenberg bei seiner diesjährigen Hauptversammlung zu verzeichnen. Nach den obligatorischen Eröffnungszeremonien durch den 1. Vorsitzenden Ferdinand Weiffen, der das amtierende Königspaar Dieter Bruchhage mit Schwester Gerlinde Flinkerbusch sowie den fast 80jährigen Johannes Bruder begrüßte, wurde der Kassenbericht verlesen; einhellige Meinung aller Anwesenden: eine nicht allzu rosige Finanzlage.

Zur Sprache kamen auch noch einmal die zentralen Veranstaltungen des vergangenen Jahres, den Tanz in den Mai, das großartig verlaufene Schützenfest im Juni und das große Herbstfest im Oktober. Im erweiterten Vorstand wurde Julian Nölle einstimmig als Platzwart gewählt.

Alle Vereine, Organisationen und Institutionen des Schreppenberges, wollen sich Anfang jeden Jahres zusammensetzen, um die Termine des jeweiligen festzulegen.

Auch für 1982 ist der Terminkale[illegible] der reichlich gefüllt.

Pelzmoden REISS

Pelze aus Meisterhand...

... solide Qualität, moderner Schnitt und beste Verarbeitung sind die Merkmale der Modelle aus unserem Hause.



Arnsberg 2 Clemens-August-Str. 19 Telefon (02931) 10440

VILLEROY & BOCH
SERVICE UND GESCHENKARTIKEL

Alt Amsterdam	Alt Luxemburg
Bauernblume	Botanica
Burgenland	Dalarna
Forsa	Geranium
Manoir	Petite Fleur
Phönix blau	Portobello
Rusticana	Summerday
Val bleu	Wasa
Wildrose	Naif

Jedes Teil einzeln erhältlich in Ihrem Fachgeschäft

WINTER
Glas – Porzellan
Gutenbergplatz 49 – 576 Arnsberg 2

Weihnachts-Wunschmarkt

Öffnungszeiten:
Mo.-Fr.- 8.30-12.30 und 14.30-18.00 Uhr.
An den langen Weihnachtssamstagen
von 9.00 bis 18.00 Uhr.



Einrichtungshaus
EBERT
Clemens-August-Str. 62
5760 Arnsberg 2
Tel. 02931/12123

SPAR netto center

Oeventrop · Widayweg 4 · Telefon (02937) 395

IHR PARTNER
für
Qualität und Frische!

WEIHNACHTSBÄUME
ab DM 5,–
KRASS BAUMSCHULEN
Arnsberg 2 - Rumbeck – B 7
und Niedereimer – Wannestraße
Tel. (02931) 10150

Verkauf ab 12. 12. '81

Holen Sie sich jetzt die neuen Urlaubsprospekte

Sommer'82

REISEBÜRO K. LUIG
5760 Arnsberg 1 + 2
(02932) 29666 (02931) 3320

NUR NECKERMANN+REISEN · Club Aldiana · oug reisen · Club 28 Reisen

Ein frohes Weihnachtsfest
und ein gutes neues Jahr
wünschen wir allen Freunden unseres Hauses.

NEUE ERWEITERTE ÖFFNUNGSZEITEN!

Sparkassen-Service – der optimale Servive.

Damit Sie auch in der Mittagszeit Ihre Geldgeschäfte erledigen können, halten wir folgende Geschäftsstellen für Sie durchgehend geöffnet:

- **Neheim, Goethestraße (wie bisher)**
- **Neheim, Hauptstraße**
- **Hüsten, Röhrstraße**
- **Arnsberg, Clemens-August-Straße (wie bisher)**
- **Arnsberg, Alter Markt**
- **Arnsberg, Gutenbergplatz**

Zusammen mit unserem vorhandenen S-Geldautomaten in Hüsten, Röhrstraße und den 3 weiteren im Bau befindlichen S-Geldautomaten in Neheim, Hauptstraße, Arnsberg, Clemens-August-Straße und Sundern, Hauptstraße bieten wir Ihnen rund um die Uhr den optimalen Service.

Fragen Sie unsere Geldberater nach der Bedienungsanleitung.

Sparkasse Arnsberg-Sundern

Standesamtnachrichten

für die Zeit vom 13.10. bis 17.11.1981

Geburten:

8.10. NICOLE
Paul-Josef Schlimbach und Frau Angelika, geb. Mürköster, Arnsberg, Hüserstraße 46

8.10. IRIS
Hans-Joachim Brückmann und Frau Gunda geb. Roedel, Arnsberg, Kleiberweg 32

16.10. ANNA
Jan Terhoeven und Frau Gisela geb. Schäfer, Arnsberg, Eichholzstraße 54

17.10. JAN
Heinz Kruse und Frau Irene, geb. Eschmann, Arnsberg, Zur Feldmühle 4

17.10. MARIUS
Alfred Grote und Frau Heiderose geb. Menzel, Arnsberg, Auf der Alm 122

17.10. SVEN
Dirk Böttcher und Frau Karin geb. Kloppe, Arnsberg, Brückenplatz 12

16.10. HELENA
Rainer Laudahn und Frau Maria-Ursula geb. Keimer, Arnsberg, Lechteike 3

19.10. ROBIN
Franz Jörg Schulte und Frau Mechtild geb. Osebold Arnsberg, Meilerweg 2

25.10. ISABELL
Hans-Jürgen Drees und Frau Ute geb. Fischer, Freienohl, Ohlstraße 11

28.10. DENIS
Slavko Malinov und Frau Ursula geb. Monhoff, Arnsberg, Uentroper Str. 6a

15.10. FILIP
Gilberto Figueiredo und Frau Maria geb. Lopes, Freienohl, Wennemer Str.

24.10. SABINE
Hans Wiegelmann und Frau Gisela geb. Keiser, Arnsberg, Zum Forstsiepen 12

26.10. KERSTIN
Burkhard Riepl und Frau Eva-Marie geb. Hubert, Arnsberg, Zur Wolfsschlucht 11a

27.10. HEIKE
Horst Küttner und Frau Christa geb. Krämer, Freienohl, Mozartstraße 8

31.10. SVEN
Burkhard Franke und Frau Jutta geb. Kramer, Arnsberg Unterm Tempel 3

2.11. STEPHAN
Meinolf Schulte und Frau Sigrid geb. Schmidt, Arnsberg, Am Born 2

1.11. JENS
Martin Spanialski und Frau Silvia geb. Lohberg, Arnsberg, Unterm Breloh 2a

3.11. STEFANIE
Michael Lück und Frau Rosa geb. Lukas, Oeventrop, Oesterfeldweg 11

6.11. MARIA
Francesco Castagnaro und Frau Petra geb. Schmitz, Freienohl, Freienohler Str.

6.11. SABRINA
Josef Voßß und Frau Beatrix geb. Rüther, Arnsberg, Am Hölzchen 6

5.11. CEDRIC
Jean-Claude de Coninck u. Frau Regina geb. Grüterich, Arnsberg, Bruchhausener Str. 67

10.11. MARCEL
Detlef Stucka und Frau Manuela geb. Korte, Freienohl, Nelkenstraße 3

14.11. OLAF
Ernst Kniephoff und Frau Brigitte geb. Klawitter, Oeventrop, Brumlingsen 19

10.11. CHRISTIAN
Herbert Arens und Frau Hildegard geb. Meier, Arnsberg, Lerchenweg 3

11.11. INGO
Manfred Schröder und Frau Ulrike geb. Linn, Oeventrop, Glösinger Str. 52

Heiraten:

13.10. Wolfgang Wein, Arnsberg, Schulweg 41 und Bettina Zorn, Arnsberg, Schulweg 41

15.10. Hans-Jürgen Kraas, Oeventrop, Oesmecke 7 und Susanne Engel, Bad Sassendorf-Lohne, Schallerweg 12

16.10. Richard fries, Bonn, Lievelingsweg 14 und Petra Knoop, Arnsberg, Am Sportplatz 7

30.10. Uwe Tasler, Arnsberg, Alter Graben 18 und Regina Reinhardt, Arnsberg, Alter Soestweg 36

6.11. Olaf Matull, Arnsberg, Jägerstraße 46 und Petra Knop, Arnsberg, Vinckestraße 33

6.11. Rainer Lange, Arnsberg, Ringlebstraße 26 und Manuela Rath, Arnsberg, Ringlebstraße 26

17.11. Wilhelm Weber, Niestetal, Heinrich-Heine-Str. 18 und Christel Schroeder, Arnsberg, Schützensiepen 12

Die nächste »Arnsberger Post« erscheint am 3./ 4. Februar 1982

Guter Lagerraum
an Wohnwagen- und Bootsbesitzer zu vermieten. Tel. 02931/ 10646

Wir suchen im Raum Arnsberg-Sundern
Wohnungen
Zimmer und Appartements
Keine Kosten für Vermieter
»Wohnungsvermittlung
Gerd Rauch, Arnsberg, Steinweg 2
Tel. 0 29 31 / 3969 od. 4511 od. 7290

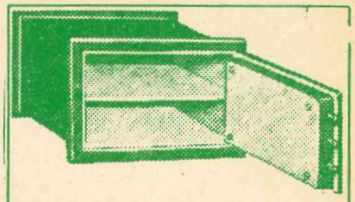

Tresore, Schlüsselschränke Geldkassetten
Schlüsseldienst Henneke
Hüsten, Bahnhofstr. 8, Tel. 3 26 62
Naheim, Apotheker Str. 55, Tel. 2 85 68

Bosch-Dienst-Markt mit Fachberatung



Geschenkideen fürs Auto.

Bei uns finden Sie die idealen Geschenke für alle Autofahrer.

Bosch-Halogen-Nebelscheinwerfer
Mit 100° Lichtstreubreite.
Mitnahmepreis ab DM **58,-**

Bosch-Licht-Aus-Warnsummer
Warnt:
Licht ist noch eingeschaltet!
Mitnahmepreis **16,90** DM

Bosch-Transistor-Zündanlage, kontaktlos
Kein Kontaktverschleiß, keine verstellte Zündung. Und deshalb: immer optimale Motorleistung, weniger Kraftstoff-Verbrauch.
Mitnahmepreis **279,-** DM

Ein frohes Weihnachtsfest und ein gutes neues Jahr wünschen wir allen Freunden unseres Hauses.

Der Mann vom Bosch-Dienst hilft. BOSCH DIENST
H. Schmucker
5760 ARNSBERG 1
Cäcilienstr. 1 · Telefon 31320

Die beste Unfallversicherung:
Streusalz
von Bernh. Grüne & Sohn
5760 Arnsberg 2 · Hellefelder Str. 84 · Tel. 1 07 35

NEW · MAN – CELTIC – SASCH – EMANUELLE – IN · WEAR
CASO – PEX
Wir halten für Ihre Weihnachtswünsche modische Kleidung für SIE und IHN bereit.
Menne's Laden
Menne's Laden
HERZOG – ALKAZAR
MATINIQUE – CAVALLO – MATRAS – PORTOBELLO'S – L. BATANI

„Frisch vom Faß. Veltins."



VELTINS

Zu Weihnachten in unserer Kosmetik-Parfümerie:
60 DÜFTE ZUR AUSWAHL!

Für die Dame:

Privat Collection	– Estee Lauder
Super Parfum	– Estee Lauder
Alliage	– Estee Lauder
Azuree	– Estee Lauder
Cinnabar	– Estee Lauder
J'ai Ose	– Guy Laroche
Fidji	– Guy Laroche
Fath de Fath	– Jaques Fath
Expression	– Jaques Fath
Sikkim	– Lancome
Climat	– Lancome
O de Lancome	– Lancome
Envol	– Lancome
Magie Noir	– Lancome
Empreinte	– Courreges
VU	– Ted Lapidus

ARAMIS
DEVIN

Für den Herrn:

Aramis	– Estee Lauder
Aramis 900	– Estee Lauder
Aramis Devin	– Estee Lauder
Balafre	– Lancome
Arden for men	– Arden
AF 77	– Courreges
Drakkar	– Guy Laroche
Mens-Club	– Rubinstein
Marbert Man	– Marbert





Parfums
YVES SAINT LAURENT

Das klassische Haute Couture Parfum.

rive gauche
Kein Parfüm für schüchterne Frauen.

OPIUM
Tausend und eine Versuchung.

Eau Libre
Die frische Note für das Bad.

Y	– Yves St. Laurent
Rive Gauche	– Yves St. Laurent
Tendance	– Balenciaga
Eau Libre	– Yves St. Laurent
Opium	– Yves St. Laurent
Cacharel	– Anais, Paris
Calandre	– Paco Rabanne
Douceline	– Guy Laroche
Blue Gras	– Arden
Cabriole	– Arden
Courant	– Rubinstein
Blazer	– Rubinstein
Apple Blossom	– Rubinstein
Kiry	– Marbert
Kölnisch Wasser	– 4711
Inspiree	– 4711
My Melody	– 4711
Jacaranda	– 4711
Janine D	– 4711
Noncholance	– Mäurer + Wirtz
Ravissa	– Mäurer + Wirtz
Cabochard	– Paris

paco rabanne
ligne pour hommes
PARIS

TED
LAPIDUS
FOR MEN
die erste komplette
Herren-Pflegeserie
mit Accessoires

Green Water	– Jaques Fath
Ted Lapidus P. H.	– Ted Lapidus
Yves St. Laurent P. H.	– Yves St. Laurent
Paco Rabanne	– Paco Rabanne
Old Spice	– Shulton
Old Spice bounty	– Shulton
Old spice lime	– Shulton
Tabak	– Mäurer + Wirtz
Granvalor	– Mäurer + Wirtz
Irisch Moos	– 4711
Canada Ceder	– 4711
Champaca	– 4711
Kouros	– Yves St. Laurent
Hattric	

KOSMETIK-PARFÜMERIE FRANZ-JÖRG SCHULTE
Steinweg 6 · 5760 Arnsberg 2