Nr. 1 33. Jahrgang 4. Februar 1982 An alle Haushaltungen!



ARNSBERGER POST

Kostenloses Anzeigenblatt für den Stadtteil Arnsberg 2, Hüsten-Ost, Bruchhausen sowie Freienohl und Olpe.

Glänzender Auftakt der Narren-Session 1982

Der »Kölsche Paragraphenreiter« regiert

Arnsberg. Herrlich, wie in alten Zeiten wurde die Prinzenproklamation der KLAKAG am 15. Januar, als das Ereignis des Jahres gefeiert mit einem großartigen Programm, das unter der charmanten Regie von Paul Mura bis weit über Mitternacht dauerte. Die Stimmung war prächtig und die Schützenhalle am Eichholz erwies sich wieder einmal als viel zu klein.

Die Werdite-Combo hatte den ganzen Saal schon in Schwung gebracht, als Arnsbergs neuer Prinz, Michael I. (Rechtsanwalt Perger) unter dem fröhlichen »Helau«! der Festbesucher – von der Münsteraner Stadtwache eskortiert – zur Bühne geleitete, aus der Hand seines Vorgängers Hans Willmes das Narrenzepter übernahm und unter tosendem Beifall durch Sitzungspräsident Paul Mura, als der »Kölsche Paragraphenreiter« proklamiert, sich gleich mit einer zündenden Thronrede die Sympathie seines närrischen Volkes eroberte. Mit einem besonderen Orden schmückte Ex-Stadtdirektor Dr. Herbold Prinz Michael I. Grüße kamen auch von den befreundeten »Grielächern« aus Köln, die an diesem Abend eben-



Prinz Michael »der Kölsche Paragraphenreiter«, flankiert von dem Fähnrich der Stadtwache Münster, seiner Pagin und seinem Vorgänger Hans »der Fidele Landsberger« (Willmes) kurz nach der Proklamation.

5760 Arnsberg 1, Im Ohl 4
Tel. 02932/23048
neheimer automarkt

Gebrauchtwagen OHNE RISIKO!

- FORD-A 1-Garantie (1 Jahr ohne Km-Begrenzung) oder
- LESSOL-Garantie (1 Jahr ohne Km-Begrenzung), bewährt auch für ältere Modelle
- Umtauschrecht für Fahrzeuge unter DM 3.000,- innerhalb von 14 Tagen.
- Sämtl. Fahrzeuge sind werkstattgeprüft und TÜV-frei.

Kommen Sie zu uns! · Prüfen Sie unsere Angebote! · Es lohnt sich!
Wir nehmen jeden Gebrauchtwagen in Zahlung!

falls ihren Prinzen kürten. Durch Ehrenpräsident Albert Kirchberg ließen sie Michael I. den höchsten Grielächer-Orden überreichen.

Im großen Rahmen wurde auch das neue Kinderprinzenpaar »Prinz Klaus »Der Fidele« (Willmes) und Prinzessin Britta »Die Fröhliche« (Rademacher) vorgestellt. Schloßtäubchen Angelika tanzte anmutig zu Ehren des neuen Prinzen sowie auch die Stadtwache Münster mit ihrem feschen Funken-Mariechen. Tonius Wendel bot fröhlichen Gesang. Konditionswunder Carola Schmidt wirbelte über die Bühne und Günther Stobbe stieg als Bundeswehrreservist mit »Blutgruppe A 1 Redelsfaktor negativ« in die Bütt. Viel Beifall erhielten auch die tanzenden Kinder Beate und Uta, das Tanzpaar Angelika Volz und Roland Frank sowie die von Ex-Schloßtäubchen Marion Krause trainierte KLAKAG-Tanzgarde. Die Büttenrede von Wilma Vernholz war der erste Höhepunkt des Abends. Sie sorgte dafür, daß Tränen gelacht wurden. Ausgiebig nahm sie die sieben Hobbys der Männer (Sex und Saufen) und das Arnsberger Nachtleben auf's Korn. Spitze waren auch die Darbietungen der Damenriege (Elferratsfrauen und Tollituden) im Turnvater-Jahn-Look mit Marlene Hahne als Turnmeisterin.

Doch dann gab's Begeisterungsstürme beim Wiedersehen mit Herta Henning (heute Herta Hoffmann) nach 18 Jahren, die jetzt in Hamburg lebt und früher manches große KLAKAG-Programm mitgestaltet hat. Profihaft brachte sie ihre Liedvorträge. Zum Schluß sang sie: »In Hamburg sagt man Tschüß zum Abschied . . . «. Und dann präsentierten Peter und Karin, die international bekannten Musikartisten aus Rheinland-Pfalz, eine Musik-Gag-Show, die nicht mehr zu überbieten war. Er spielte eine Tenor- und drei Altsaxophone gleichzeitig. Dand drei Altsaxophone gleichzeitig. Das Publikum spendete rauschenden Beifall. Kurt Thöle aus Münster brillierte schließlich noch mit einem fernsehreifen Büttenvortrag und stellte fest: »Wer Arnsberg nicht kennt, hat die Welt verpennt«!

Das Prinzenballett als Ölscheichtruppe erntete, vielbelacht, Riesenapplaus.

Bunt und fröhlich war das große Finale und die »Polonaise nach Blankenäße« war der Auftakt zu einer tollen Nacht. E. Thüner



Große Klasse waren diese Sportlerinnen, alles Elferratsfrauen und Tollituden. Ein dreifaches KLAKAG-HELAU und großer Applaus waren ihnen gewiß.

Arnsberger Bilderbuch

von KLEMENS PRÖPPER **(71)**

Man kann die ersten Zeilen des Bilderbuches mit der Meldung beginnen, daß der Bürgermeister unserer Stadt heimlich still und leise 65 Jahre alt geworden ist, ohne Pauken und Trompeten und ohne feierlichen Glockenklang, geschweige denn mit großer Gratulationskur. So sei es denn gesagt: Bürgermeister Gerhard Teriet, der im September vorigen Jahres schon sein silbernes »Daseinsjubiläum im Rat von Stadtvätern« feiern konnte, nunmehr seit rund 18 Jahren fast ununterbrochen die »Spitze« des Rates der Stadt Neheim bzw. der großen Stadt Arnsberg ist, wurde schon am 9. Januar 65 Jahre alt. Obwohl er nun so wenig Aufhebens von seinem »halbrunden Geburtstag« machte, soll man dem sympathischen und regen Bürgermeister der Stadt, Ehrenring-Träger, herzlich gratulieren, auf daß er sich nunmehr jahrzehntelang nicht wie ein 65jähriger, sondern ständig wie ein 56jähriger fühlen möge. So soll es sein!

Aus Gründen der Wohlausgewogenheit sei aber auch allen andern, die im Januar oder Februar Geburtstag haben, Gesundheit, langes Leben und Wohlergehen gewünscht bzw. das, was sie sich von Herzen selber wünschen!

Mimi von der Post

Zu solchen Geburtstagskindern gehört vor allem auch Essers Mimi von der Post: Maria Elisabeth Constanze Esser, die am 17. Februar vital und rüstig das Schneider-Alter, 99 Jahre jung, erreicht. Von einem Schneider-Alter kann man im doppelten Sinne sprechen, denn Mimi – mit leuchtenden Augen und immer voller Heiterkeit – war ursprünglich Schneiderin, ehe sie mit 27 Jahren nach Arnsberg kam, wo Vaters Bruder ein Postrat war und sie als »Fräulein vom Amt« den Menschen echte Kontakte vermitteln konnte, Seite an Seite mit vielen anderen Damen, weiland unter dem Chef Hermann Bietzker, ein Begriff für alle, die schon damals ein Telefon hatten. Wenn man die honorige und höchst humorige Mimi fragte – und auch heute noch fragt, warum sie noch ledig ist, so antwortet sie quietschvergnügt: »Ich war immer noch zu jung zum Heiraten!« Mimi hat ihre fröhliche Gelassenheit nie verloren. Wir aber wünschen der lieben »Postassistentin in Ruhe, noch recht lange die Gnade des Älterwerdens in geistiger und körperlicher Rüstigkeit. Es sei ihr mit herzlichem Glückwunsch vergönnt! –

Minus

Der strenge Winter, den wir schon nach ein paar Tagen Dauer leid waren, als die Blumen eingingen wie

Fleisch und Wurst von Martin Wirth

Schweinenacken	zart und mager	1 kg	**8,78**
Jägerrollbraten		1 kg	**8,68**
Frische Schweineleber		1 kg	**4,48**
Dauerwurst	3-fach sortiert	100 g	**1,98**

Wir braten und grillen für Sie!

Fleischerei

5760 ARNSBERG 2 Clemens-August-Straße 37

Hollywood ist da · Hollywood ist da · Hollywood ist da · Hollywood ist da · Hollywood ist da

Die größte Videothek im Sauerland

– Spitzenprogramme von 43 Herstellern –

NEU: Kamera- und Geräteverleih, Postversand, Leercassetten, Buchhüllen, Fachzeitschriften und Bücher, Verbindungskabel, Super 8 und Diaüberspielung und weiteres Zubehör zu günstigen Preisen.

Die Videothek in Arnsberg + Neheim-Hüsten

Rufen Sie uns an oder schauen Sie ganz einfach mal bei uns rein, es lohnt sich.

VHS · V 2000 · BETA

VIDEO aktuell GmbH

Apothekenstraße 11 · 5760 Arnsberg 2

Tel. (02931) 4551

Mo.-Fr. 11.00-13.00 / 15.00-18.30 Uhr

Samstags 9.00-13.00 Uhr

Hollywood ist da · Hollywood ist da · Hollywood ist da · Hollywood ist da · Hollywood ist da

Das sind WSV-Angebote!

Damen-Blusen 10.00
Damen-Röcke statt 89.90 jetzt **39.90**
kein Rock teuer als **39.90**
Damen-Hosen Flanell-Stretch, Gabardine
jetzt nur noch **39.90**
Damen-Pullis in großer Auswahl **29.90** **19.90**
Kinder-Nicki, Spitzenware **19.90**
Kinder-Jeans, „Monsieur B" **29.90**
Flausch-Jacken, Wrangler, f. Damen, Herren u. Kinder **39.90**
Kleinkinder-Steppanorak, mit Teddyfutter **29.90**

STRICKMODEN LACKNER
Hüsten, Bahnhofstraße 125 – **Neheim,** Hauptstraße 15
Arnsberg, Ruhrstraße 133 – **Sundern,** Hauptstraße 60

Gerhard Deubel
KFZ.-MEISTERBETRIEB

Kfz.-Spezialwerkstatt
für Auto-Elektrik, Motor-Diagnose, -Einstellung, -Leistungsmessung
Bei allen Problemen rund ums Auto gleich zur
FACHWERKSTATT
OEVENTROP, Glösinger Str. 84-86, Telefon 65 62

Suche Wohnung
IN OEVENTROP (ca. 70 qm), 3 Zimmer, Küche, Bad (evtl. Garage). Tel. 02937/1788

Verkaufe
Kommunionkleid,
Gr. 140 mit passendem Bolero.
Tel. 02937/6570

Quick
BUCHHEISTERS IMBISS
Snack

GUTSCHEIN

Gegen diesen Gutschein vergüten wir beim Kauf einer Rostbratwurst
0,30 DM.
Einzulösen im Brückencenter und am Neumarkt!

Josef Sauerwald

IHR PARTNER FÜR FESTE UND FLÜSSIGE BRENNSTOFFE

Sichere Versorgung · Sicherer Vorrat · Sichere Wärme

Ihr Fachhändler rät:

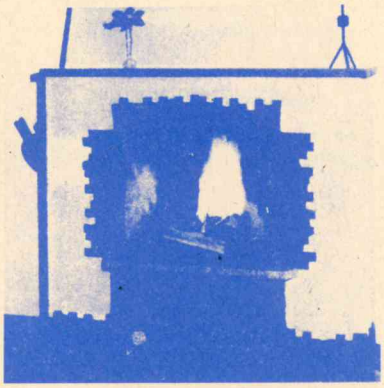

Briketts
für das Kaminfeuer
(zu 25 kg handlich gebündelt)



Eierkohlen (Nußbrikett)
für den Kamin oder Kachelofen
(in 25-kg Polybeuteln sauber abgefüllt)

Wärme . . . mit viel mehr Heizwert . . . stundenlang ohne Nachschub!

5760 Arnsberg 2 · Grafenstraße 28 · Telefon 02931 / 10265

die Primeln und sich dafür an den Fenstern dicke Eisblumen bildeten, erinnert an die Fastnachtszeit 1929. Der Frost hatte schon im Dezember eingesetzt; es gab Temperaturen bis 20,2 Grad minus; im Jahre 1917 wurden am 4. Februar 19,3 Grad minus gemessen. Einer der schlimmsten Winter war im Sauerland seit Menschengedenken die Wende 1894/95. Man schrieb damals: »Die Kälte räumte unter dem Wild im Wald furchtbar auf, die Vögel fielen tot von den Zweigen.« Aus weiteren Notizen ist zu ersehen, daß der Klima-Atlas als die tiefste in Arnsberg gemessene Temperatur minus 23,5 Grad angibt. Das war am 15. Januar 1881. Nach einem Vermerk von Professor Henze sollen allerdings am 25. Januar 1823 bei uns 27,1 Grad minus gemessen worden sein. – Was nun das Gegenteil betrifft, so kann man sagen, daß es auch schon Weihnachtsfeste gab, an denen Bäume im frischen Grün prangten und Vögel ihre Jungen ausbrüteten; im Februar konnte man gar schon reife Erdbeeren pflücken. – Vielen ist gewiß noch die verrückte Schneezeit des Jahres 1936 in Erinnerung, als zu Ostern und Weißensonntag entsetzliche Schneegestöber mit Zentnerlasten von Schnee eine Schneebruchkatastrophe verursachten. Die Bewohner der Walddörfer vernahmen stundenlang das Bersten, Krachen und Stöhnen der Bäume unter der Last des Schnees in der Wucht der Naturgewalten. Straßen – und zum großen Teil der Eisenbahn- sowie der Telefonverkehr brachen zusammen. Die Kommunionkinder mit ihren »Engelchen« froren fürchterlich . . .

Fastnacht

Fastnacht ist's. Es war früher selbstverständlich: Man backte Oelkrabbeln! Sämiger Leckerer Teig wurde löffelweise in siedenden Oel gegeben, wo er langsam bräunte und bizarre, komische Figuren bildete. Wenn sie gar waren und oben schwammen, wurden sie herausgefischt und mit Zucker bestreut.

Es gab aber auch, das hatte man im Schloß bei den feinen Leuten gesehen, Ballen aus einem festeren Teig gebildet, der erst »zweimal aufgehen mußte, ehe er schön mit Marmelade gefüllt ins Oel kam. In einen der Ballen aber tat man anstatt der Marmelade eine Bohne. Wer dann später - beim Tanzen oder beim Kaffeetrinken – die Bohne in seinem Ballen hatte, wurde »Bohnenkönig« (oder »Königin«). Und die Laute sangen: »Wenn Fastoawend is, dann schlachtet uese Vatter 'n Bock . . .« Man verkleidete sich als Zigeuner, als Förster, als Wilddieb und sprang umher, machte sich handliche Holzpritschen aus dünnen Lättchen, die so geschickt gekerbt wurden, daß sie beim Aufschlagen richtig laut klatschte. Aber »zum Aufschlagen« mußte unversehens manches Mädchen herhalten. Und die Mädchen kreischten. Die selbstgemachte Pritsche hieß auch »Panne«. Dazu gab es die heute noch schalkhaft gebräuchliche Weise: »Dann kriegeste wat met de Panne vor de Futt, dat is diär Tag des Hiärrn . . . !« Mit dem »Tag des Herrn« ist wiederum die »große Herrenfastnacht« (Fastnachtsonntag, im Gegensatz zu Lüttkefastnacht am Donnerstag vorher) gemeint. Die bekannte und beliebte Sache mit dem »Zehenbeißen« beruhte auf dem begünstigenden Umstand, daß Burschen und Mädchen damals zumeist noch Holzschuhe trugen. Fastnachtsmontag hasteten die Mädchen zuhauf kichernd hinter den Burschen her, zogen ihnen die »Holsken« aus und bissen sie in die großen Zehen, wofür sich die Burschen am andern Tag »schabernäkkisch rächten« und umgekehrt gleiches taten. Es war eben gern geübte Sitte, zumal, wenn man sich sowieso schon zum Fressen gern hatte.

Fastnacht zierte man sich nicht.

Kölnisches

Es sind nicht nur die Heiligen Drei Könige und das gesamte Kölner Domkapitel samt Schätzen des Domes die von 1794 bis 1803 – Schutz suchend und findend nach Arnsberg, ins Sauerland, gebracht wurden, nein, es gab immerzu Kontakte mit dem »Hilligen Kölle«, denn:

»Als man schreef im Jhar 1368 in allem Frommen Ist die Grafschaft Arnsberg ahn das Ertzstift Cölln gekommen.«
(Inschrift heute im Sauerland-Museum).

Der letzte Arnsberger Graf, Graf Gottfried IV. († 1371 auf Schloß Brühl), fand – als einziger weltlicher Fürst – eine ehrenvolle Ruhestätte im Kölner Dom, oft von Sauerländern aus Arnsberg-Neheim besucht, aber auch durch Stadtväter und Geistliche im Gedenken geehrt.

Schon seit Jahren wies unser Arnsberger Heinz Scheffer, der Dicke, Juwelier vom Steinweg, auf eine Kölner Gedenkplatte hin: »Im Herz von Kölle« am »Alter Markt« steht nämlich das »Haus im Hane« (im Volksmund »das Kallendresser Haus«, wegen der am Haus angebrachten figürlichen Darstellung eines Kallendressers (Dachrinnenschieters). Vor diesem Haus aber – die Leute trampeln ahnungslos darüber hinweg – ist im »Trottewar« (Bürgersteig-Trottoir) eine metallene Platte eingelassen. Der Besitzer des Hauses, Jupp Engels, den die Kölner »Oberkallendresser« nennen, übermittelte nun telefonisch was auf der Platte steht:

»Kaiser Friedrich III. belehnte an dieser Stelle im Jahre 1485 den Kölner Erzbischof Hermann von Hessen (von Wied) mit Kurköln, dem Herzogtum Westfalen-Engern und der Grafschaft Arnsberg«.

Mitten in Köln Kunde von Arnsberg! Die spätere kurfürstliche Jagdzeit, die Prachtzeit in der Residenz Arnsberg rückte vieles zwischen Köln und Arnsberg näher. Gar manche Sprichwörter, Redensarten des Sauerlandes weisen heute noch auf Köln: »Komm, ich will dir mal Köln zeigen!« sagt man und zieht das Kind an den Ohren. »Da machen'se in Köln kein Fenster drum auf!« (Arnsbergische Redensart), oder »Das Messer ist so stumpf; darauf kann man bis nach Köln reiten.« –

Und was die Jecken anbelangt, gab es auch manche Verbindung.

Alaaf

Im Jahre 1911 machten die Kölner Jecken sogar einen Sauerländer zu ihrem hohen Prinzen, wie die Chronuk berichtet. Man war gut mit der Tollität »Prinz Emil I.« beraten. Emil vom Hofe Grewe in Schüren – »Figgeners Emil« – obwohl er richtig Grewe hieß – ging in jungen Jahren als Kaufmann nach Köln, wo er [illegible] ein Jahr nach seiner Regentsch[illegible] »ein echt kölsches Mädchen« zur

Pelzmoden REISS

Pelze aus Meisterhand...

... solide Qualität, moderner Schnitt und beste Verarbeitung sind die Merkmale der Modelle aus unserem Hause.



Arnsberg 2 Clemens-August-Str. 19 Telefon (0 29 31) 1 04 40

VILLEROY & BOCH

HEINRICH PORZELLAN

Melitta Porzellanfabrik Friesland

WINTER

Glas – Porzellan

5760 Arnsberg 2 · Gutenbergplatz 49

Hotel Menge

„an der Schlacht"

5760 Arnsberg 2 · Ruhrstraße 60 · Telefon 4044

Lassen Sie sich von unserer vorzüglichen Küche verwöhnen – dazu gepflegte Biere vom Faß.

Unsere Fremdenzimmer sind mit Dusche, WC, Zimmertelefon und schallisolierenden Fenstern ausgestattet.

Eine Atmosphäre wohltuender Gastlichkeit erwartet Sie!

Wir suchen im Raum Arnsberg-Sundern

Wohnungen

Zimmer und Appartements

Keine Kosten für Vermieter

»Wohnungsvermittlung

Gerd Rauch, Arnsberg, Steinweg 2

Tel. 0 29 31 / 3969 od. 4511 od. 7290

immer wenn ein Auto fehlt...

PKW · LKW · Möbelwagen

GUNKEL GUNKEL GUNKEL Autovermietung

Lkw-Mietwagen von 1 t bis 4,5 t Nutzlast, als Plan- und Kofferwagen, Pkw, alle Klassen,

Arnsberg 2, Grimmestr. 72 · Sundern, Haupstr. 154

Arnsberg Sundern 6171 5333

Das große Möbelhaus an Rhein und Ruhr

Arnsberg 2 Widayweg 4



Am ersten Samstag im Monat ist FAMILIENEINKAUFSTAG.
Unser Haus ist für Sie durchgehend bis 18.00 Uhr geöffnet.

Ein Schlafraumprogramm für Preisbewußte!

Schwebetürenschrank

mit 1 Mittelspiegel, ca. 300 cm, Doppelbett 200/200 cm, 2 Nachtkonsolen, Bett- und Konsolenüberbau mit Beleuchtung, aus unverwüstlichen Kunststoffoberflächen Eiche hell-Nachbildung

DM 1.698,-

Passender Rokado-Regula-Federholzrahmen

Kopf- und Fußteil verstellbar, einschl. einteiliger Bandscheiben-Federkernmatratze komplett nur

DM 198,-

EUROPA MÖBEL

MÖBEL TIGGELBECK

ESSEN, Viehofer Str. 62, Schützenbahn 39, Schützenbahn 11-13 · Kölner Berliner Str., Hirtsieferstr. 3-5, Inselstraße 13 a · VELBERT: Oststr. 15 · HOLZWICKEDE: Wilhelmstr. 6, Abfahrt B 1 · HAGEN: Bahnhofstr. 29 · ARNSBERG 2/OEVENTROP Widayweg 4 · STADTLOHN: Eschstr. 101 · REES/Niederrhein · Neuwied: Friedrich-Rech-Str. 1

Das große Möbelhaus an Rhein und Ruhr

„Trodat Printy sorgt für Ihre Visitenkarte im täglichen Leben"

- Zuhause
- Unterwegs
- im Büro
- in der Bank
- beim Reisen
- am Postschalter
- denn Ihr Name sieht gedruckt immer besser aus



Der Trodat Printy ist wirklich ein echter Druckkünstler – praktisch und unentbehrlich – ein Heinzelmännchen in allen Lebenslagen.

Einfach niederdrücken und Sie erhalten jedesmal einen sauberen Abdruck mit Ihrem Namen und Ihrer Adresse. Blitzschnell, exakt und vollautomatisch. Und das 60.000mal, dann altes Stempelkissen raus – neues rein.

Die kleinste Druckerei der Welt paßt in jede Westentasche und jede Handtasche, denn der Trodat Printy ist nicht viel größer als ein Feuerzeug.
Er läßt Sie nie im Stich. Trodat Printy – der kleine, immer einsatzbereite Helfer hinterläßt einen bleibenden Eindruck.



Peter Freundlich
2500 Baden, Hochstr. 3
Tel. 02252/77866
(Original-Stempel-Schriftgröße)



Aktionspreise:

Stempel mit 3 Druckzeilen **25,–**
Stempel mit 4 Druckzeilen **30,–**
Max. 20 Buchstaben pro Stempelzeile!

Jetzt bestellen bei:

Fotosatz-Studio
Franz-Josef Molitor
Oberglösinger Str. 55a
ARNSBERG-Oeventrop
Tel. (02937) 6513

Gattin erkor. Emil soll ein strammer Kerl gewesen sein, der sich in »majestätisch stolzer Erscheinung« sehr wohl in der großen Reihe der Kölner Fastnachtspotentaten sehen lassen konnte.

Unsere Arnsberger Dichterin Johanna Baltz, die Großartige in ihrer vaterländischen Zeit, hatte im gleichen Jahr 1909 ihre hohe Dichtkunst in den Dienst der närrischen Kölner gestellt. Darüber berichtete die Zeitung am 21. 1. 1909: »O felix Colonia! (Du glückliches Köln)« so hieß der poesievolle Gruß, in dem Ruhm des Bürgertums, Kunst, Liebe, Schönheit, Reichtum, Fleiß und Weisheit, dann der Humor im allgemeinen und der »Kölsche Kannefall« im besonderen im hilligen Köln besungen wurde. Johanna Baltz war selbst nach Köln gekommen und nahm unter brausendem Jubel einer 2000köpfigen Festgemeinde den »Orden pour le merite mit Blumenkranz« der »Senior-Faschingsgesellschaft« entgegen. Wer hätte das von der ehrwürdigen Dichterin gedacht, die sogar schon einmal von Bismarck lobpreisend auf die Backe geküßt wurde.

Zu diesem Zeitungsbericht sei ganz nebenbei noch gesagt, daß es in Köln keine »Faschingsgesellschaft« gibt. Es muß richtig lauten »Karnevals- oder Fastnachtsgesellschaft«. Den »Fasching« gibt es in München. Und in Arnsberg gibt es keinen »Rosensonntag«, sondern einen echten uralten »Fastnachtssonntag«, bedingt dazu einen »Rosenmontag« und einen »Veilchendienstag«.

Odeur

Apropos Veilchen und Duft: »Otto Kolonnje« (Wasser von Köln, Eau de Cologne) war im Volksmund das Duftwasser, das seinen Namen auf jene Zeit der französischen Revolution zurückführt, da man in Köln Häuser für Einquartierungszwecke numerierte und das Duftwasser-Haus in der Glockengasse die berühmt gewordene Nummer 4711 erhielt. Aus der gleichen Zeit stammen auch die den Jakobiner-Mützen (als Mützen der Freiheit) in Persiflage nachgebildeten Narren- und Fastnachtsmützen der Kölner, die heute – teils abgewandelt – jeder Elferrat trägt. Übrigens Lölleken, das gute Lölleken in der Altstadt, erhielt bemerkenswerterweise von der Post (sicherlich mit Resi-von-der Post-Beziehungen) die schöne wohlriechende Telefon-Nummer »4711«, was recht lange währte.

Die Beziehungen zu Köln reißen nicht ab. Jonny Heide aus Wickede/Arnsberg – Gott hab' ih selig – Arnsberger Ratsmitglied, Kreistagsabgeordneter und hohes »MdB« in Bonn war auch in Köln ein begeisterter »Karnevalsfröner«, der von der hochwohllöblichen Karnevalsgesellschaft »Kölsche Grielächer e. V. von 1927« zum Ehrensenator ernannt worden war. Durch diese Verbindung kam auch die »KLAKAG-MÄNTAU e. V. 1860« – die den eifrigen Jonny deshalb 1965 ihrerseits ebenfalls zu ihrem Ehrensenator beförderte – in gegenseitig befruchtende »Besuchs-Beziehung«, mit dem Ergebnis, daß später auch noch weitere Mäntauer in Köln »Grielächer-Senatoren« wurden, was z. B. beim witzgeladenen »Doktor-humoris-causa« Albert Kirchberg nicht verwunderlich ist.

MÄNTAU!

Nun aber ward aus Köln ein Gesandter der Fröhlichkeit gesandt, der gar das Zepter eines illustren Prinzen der Heiterkeit trägt: Prinz Michael, »der kurkölnische Paragraphenreiter«, Rechtsanwalt Michael Perger, ein großartiger Nachfolger des großartigen Prinzen Hans, »der fidele Landsberger« (hans Willmes). Der brandneue »ganz große« Prinz Michael – Arnsberger aus Köln – und der Kinderprinz »Klaus der Fidele« (Klaus Willmes) lockten mit ihren trefflichen »Thronreden« den hellen Jubel im Saal. Man muß dabei gewesen sein! Überschäumend und großartig war die gesamte Prinzenproklamation, zu der Albert Kirchberg eigens seine Kölner Senatoren-Mütze voller Stolz aufsetzte. Später trug er sogar zur Erhöhung der Stimmung eine »Gottlieb-Wendehals-Schachbrettmuster-Jacke« und führte eine »Ohrwurm-Polonäse von Blankenese »kreuz und quer durch den allzu kleinen Feiertempel der Bürgerschützen. Das raketensprühende Programm prunkte mit allem was Präsident Paul Mura prächtig präsentierte: Herta Henning (-Hoffmann) »kam, sang und siegte«, Wilma Vernholz war wieder richtig da; auch Tonius Wendel warf hohe Wogen in die Badewanne und ins Publikum; Spitze-Überraschung waren die Turnerriege der Mäntau-Frauen sowie die gewaltig bauchwackelnden Bajaderen (aus Prinzengewächs), die den richtigen Spaß an der Freud brachten. Und im hervorragenden »Undsoweiter« schwebten, unter Marion Krause die teils neue Tanzgarde mit neuen Bewegungen, schwebten auch Schloßtäubchen Angelika Volz – und Ronald Frank, Carola Schmidt, Beate und Uta – flott über die Bühnenbretter, indes Kinderprinz Klaus mit seinem Prinzeßchen Britta (Rademacher) und das quirlige Gefolge der Kleinen dazu mit leuchtenden Augen all die Huldigungen an den Frohsinn bestaunten. Rainer Werdites Combo war gewaltig »auf Zack«, begleitete die Solisten sicher und mit Elan und heizte außerdem tüchtig ein. Die Musikal-Akrobaten aus dem Westerwald, Billy Mo (am Samstag) und Herta Henning spendeten Sonderlob! – Am Samstag waren auch die befreundeten Karnevalsgesellschaften aus der Nachbarschaft gern begrüßte Gäste, um dem neuen sympathischen jungen Prinzen Michael ihre Orden – mit den Symbolen von Hüsten, Menden, Neheim und Sundern – zu verleihen. Es war glanzvoll, so wie oft, und wie vor 25 Jahren, als der mitfeiernde Exprinz Bernd »der Strahlende« (Bernd Burmann) der leuchtende Würdenträger am Prinzenhimmel war und der gute »Rundfunk von Kölle« anfing, fortan auch Westfälische Fröhlichkeitslieder aus Narrensberg in seine Sendungen zu mischen. –

Nun geht es weiter durch das lustige Fahrwasser närrischer Wogen mit dem Besuch weiterer Fastnachtshäfen, bis dann die tollen Tage weitere neue Höhepunkte in die Prinzengeschichte Narrensberg setzen. »Zwischen Rhein und Weser lacht der Westfälische Himmel . . . «

Seit dem 4. 1. 1982 bin ich als

öffentlich bestellter Vermessungsingenieur

vom Regierungspräsidenten Arnsberg zugelassen.

Dipl.-Ing. Manfred Hesse
5768 Sundern 1 · Hauptstraße 86
Telefon 02933/ 1920

Priv. Manfred Hesse · Ringstraße 164
5760 Arnsberg 2

Das Energie-Spar-Fenster

Intro-R von Roto



mehr Licht–
mehr Komfort–
mehr Schallschutz–
weniger Heizkosten
auf Wunsch mit Rolladen

Roto Werksgarantie

Beratung und Lieferung:
Schreinerei PLÖGER
5760 ARNSBERG 2
Steinweg 17a · Hüserstraße 1
☎ (0 29 31) 35 28 + 68 22

Bankservice · Bastelartikel
Drogerie · Eisenwaren
Feinkost · Fernsehen
Handarbeit · Herrenausstatter

Die CITY lädt zum Einkauf ein!

Innendekoration · Jeans Shop
Frisiersalon · Boutique
Schmuck · Schuhe
Sanitäranlagen · Malerbedarf



Audio · Video

tele-dienst piwinski

Anerkannter High-Fidelity Fachhändler dhfi
Clemens-August-Str. 55 · Arnsberg 2 · Tel. 02931/10277

FÜR INDIVIDUELLE BEDIENUNG:

Friseursalon
Edeltraud Schoeppe
Rumbeck, Stahls Weg 1
Voranmeldung erbeten unter Telefon (02931) 15358

VICTORIA

VERTRAUEN GEGEN VERTRAUEN.

Empfehle mich als Ihr Versicherungsfachmann Paul Mura

Agentur der VICTORIA Versicherungs-Gesellschaften
5760 Arnsberg 2, Haarstraße 22, Tel. (0 29 31) 1 36 46

Bürozeit: 9.00 – 13.00 und 14.00 – 15.30 Uhr
samstags nach Vereinbarung

Versicherungen in guter Hand

**Unser gemeinsames Ziel:
Eine gesicherte Zukunft
für unsere Kinder.**



Das erreichen wir mit Energie.

Energie aber wird immer kostbarer. Wir alle müssen deshalb sinnvoll mit ihr umgehen. Für Sie heißt das insbesondere, die richtige Wahl treffen bei der Heizenergie. Strom ist wirtschaftlich und zukunftssicher. Sprechen Sie mit unserem Energieberater. Er informiert Sie umfassend über Möglichkeiten der wirtschaftlichen Energieanwendung. Kostenlos!

strom

VEW

Verantwortung - Erfahrung - Weitblick

Vereinigte Elektrizitätswerke Westfalen AG
Hellefelder Straße 8 · 5760 Arnsberg 2 · Tel. (02931) 841

Wir haben einen der modernsten

AUTOMATEN-SALONS

Spielen Sie mit in gemütlicher Atmosphäre.

CITY-SPIEL 2000

im Brücken-Center.

ÖFFNUNGSZEITEN : montags bis samstags von 9 bis 23 Uhr, sonntags von 10 bis 23 Uhr.
Jugendliche unter 18 Jahren haben keinen Zutritt!
Wir freuen uns auf Ihren Besuch!

Poolbillard · Flipper · Tv-Geräte · Geldspielautomaten

. . . wenn Sie gut bedient sein wollen . . .



Aufregend lebendiges Haar
pH Softline
Correctiv-Haarpflege. Exclusiv beim Friseur.

Ihr Damen- und Herren-Salon
city-frisör wagner

Herrenausstatter
N. Brüggemeier

FÜR MÄNNERMODE
EIN BEGRIFF

»City-Center« · 5760 Arnsberg 2 · Rumbecker Straße 4
Telefon (02931) 15655 **Telefon (02931) 10674**

Terminplan der Arnsberger Bürgerschützengesellschaft

Pressekommission – Vorsitzender Franz-Jörg Schulte

9. 1. Winterfest in der Schützenhalle
10. 1. Neujahrsfrühschoppen II. Kompanie
17. 1. Neujahrsfrühschoppen I. Kompanie
22. 1. Sebastianessen
31. 1. Grünkohlessen I. Kompanie
6. 2. Karnevalsfeier mit Schlachtessen III. Kompanie
14. 2. Winterwanderung II. Kompanie
20. 2. Karnevalsfeier IV. Kompanie Schützenhalle
26. 2. Sitzung Engerer Vorstand
5. 3. Sitzung Allg. Vorstand
12. 3. Kompanieversammlung III. Kompanie
13. 3. Kompanieversammlung I., II. + IV. Kompanie
20. 3. Generalversammlung in der Schützenhalle
26. 3. Sitzung Allg. Vorstand
12. 4. Anschießen I. + II. Kompanie Sebastianshütte
12. 4. Anschießen IV. Kompanie Schießsportzentrum
23. 4. bis 25. 4. Kompanieausflug III. Kompanie
24. 4. Seniorentreffen IV. Kompanie Schießsportzentrum
30. 4. Tanz in den Mai, I. Kompanie, Ostturm
30. 4. Maifeier II. Kompanie, Sebastianshütte
14. 5. Sitzung Allg. Vorstand
15. 5. + 16. 5. Kinderfest II. + III. Kompanie, Schützenhalle
22. 5. Maiwanderung I. Kompanie
12. 6. Vogelbesichtigung
18. 6. Bierprobe
25. 6. Kompanieversammlung III. Kompanie
26. 6. Kompanieversammlung I., II. + IV. Kompanie
3. 7. bis 5. 7 SCHÜTZENFEST
6. 7. Nachfeier Königskompanie
11. 7. Norbertusprozession
11. 7. Kinderfest IV. Kompanie, Vogelwiese
17. 7. Königinausflug
18. 7. 375-jähr. Jubelfest Schützenbruderschaft Neheim
22. 8. Kinderfest I. Kompanie
28. 8. Sprüdelchenfest der I. Kompanie
4. 9. Kompaniepokalschießen I. Kompanie
10. 9. Sitzung Allg. Vorstand
11. 9. Kompaniewanderung III. Kompanie
11. 9. bis 19.9. 4. Arnsberger Pokalturnier Schießsportzentrum
25. 9. Schießen um den Gesellschaftspokal
2.10. Kompaniepokalschießen II. Kompanie
9.10. Kompanieversammlung I. Kompanie
16.10. Herbstfest I. Kompanie
16.10. Seniorentreffen IV. Kompanie, Schießsportzentrum
17.10. Herbstwanderung II. Kompanie
23.10. Schützenkommers in Rumbeck
30.10. Herbstball II. + III. Kompanie
31.10. Kompaniepokalschießen IV. Kompanie
6.11. Kompanieversammlung IV. Kompanie
7.11. Abschlußschießen I. + II. Kompanie
13.11. Martinszug
20.11. Kompaniepokalschießen III. Kompanie
5.12. Nikolausfeier Schießsportgruppe Schießsporzentrum
5.12. Nikolausfeier Schießsportgruppe, Schießsportzentrum
12.12. Helfer-Frühschoppen II. + III. Kompanie

Karneval in der Berbketalhalle

Die ersten Plakate prangen schon in leuchtenden Farben in den Geschäften und an den Wänden.

Karnevalssamstag um 19.11 Uhr soll ein noch bunterer, noch bewegterer und noch witzigeres Programm »vom Stapel« laufen wie bisher.

Es scheint, als hätten die Schützen vom Schreppenberg ein Jahr nach der ersten großen Karnevalsveranstaltung 1981 jetzt erst Zeit gehabt, sich ganz auf das zu konzentrieren, was ihre Hauptaufgabe ist: Karneval Freude zu bereiten!

Das alles scheint sich herumgesprochen zu haben, denn der Schützenverein verfügt erstmals in diesem Jahr über ein »Männerballett«. »Berbkewaden« so nennen sich die Herrn mit ihren »Bierbäuchen«, »Glatzen« und »Hohen Rücken«. Monatelang probten sie jede Woche viele Stunden für den großen Auftritt.

Das »hauseigene Programm« wird durch Künstler aller Gattungen wohltuend ergänzt. Das 2 1/2 Stunden-Programm reicht über die Prinzenproklamation und Gesangsdarbietungen, Büttenredner bis hin zu den zwei Marjorettencorps die aus dem Karnevalsverein KG Neustadt kommen werden.

Neu beim Kartenvorverkauf ist, daß die Tische diesmal numeriert und die Reihen in Blöcke aufgeteilt sind. So hat jeder Kartenbesitzer einen Platz sicher und muß sich nicht Stunden vor Beginn der Veranstaltung einen guten Platz sichern.

Der Bestuhlungsplan ist in der Vorverkaufsstelle (Schützenheim) einzusehen.

Ein Rat: Wer das Programm vom Schützenverein Schreppenberg sehen möchte, sollte am Karnevalssamstag die Gelegheit nutzen.

Nicht vergessen:

Geschäftsdrucksachen
aller Art
liefert Ihnen:



Ihr
Fotosatz-Studio
Franz-Josef Molitor
Oberglösinger Straße 55
Telefon (02937) 6513
5760 Arnsberg-Oeventrop

Anruf genügt!

Med. Fußpflege

Hans-Dieter Degen
5760 Arnsberg 2 · Alter Markt 32

Mitglied im ZFD

Geschäftszeiten:
Mo, Di, Do. und Fr. 8.30-12.30 Uhr und 14.00-18.00 Uhr
mittwochs geschlossen.
Termine nach Vereinbarung.

Telefon (02931) 4455 **Privat: (02931) 16650**

MARKISEN
FENSTER
GELÄNDER
TÜREN
GARAGENTORE

RAINER FINKE
KUNSTSCHMIEDE · METALLBAU
5760 ARNSBERG 2
RUHRSTRASSE 27a · RUF 3006

Tanken Sie Sonne und Wohlbefinden in der

Sonnenfarm

mit der gemütlichen Atmosphäre!

Telefon (0 29 31) 1 49 02
oder 1 07 92

Ringstraße 70-72
5760 Arnsberg 2

Im Hause: ELEKTRO-RIESE

Fachkundige Beratung und Verkauf von Sonnenliegen und Sonnenflutern.

Unsere **Bastelabteilung** bietet:

Jutegarne für Macramee – Holzperlen – Bastelfilz –

TEPPICHBODEN – VIELE SONDERANGEBOTE

BERBER - ORIENTBRÜCKEN

GARDINENFACHGESCHÄFT

HERBERT MÜLLER

Arnsberg 2 – Am Brücken-Center

Kleine Mansardenwohnung

für 1 bis 2 Personen zu vermieten. Te. 02937/1227

VW Scirocco GT

12/81, 3.500 km, unfallfrei, NP DM 21.000,- für 16.700,- DM VB zu verkaufen. 02931/16415

INDIVIDUELLE BEDIENUNG in

Ina's Friseursalon

Ich bitte freundlichst um Voranmeldung

Ingrid Rading

Von-Bernuth-Straße 86
5760 ARNSBERG 2 · Tel. (02931) 10402

FARBEN·TAPETEN

AH

BODENBELÄGE

Ihr Fachgeschäft bietet:

Teppich- und PVC-Böden in großer Auswahl

●

Preise die sich sehen lassen können:

Z. B. Schlingenware 400 cm breit à qm 6,95 DM

Z. B. PVC-Ware 200 cm breit à qm 9,45 DM

●

Wir beraten Sie fachmännisch, wir messen u. liefern frei Haus.

●

Wir sind auch später für Sie da.

●

Wir verlegen auf Wunsch prompt und preiswert

●

Wir führen Tapeten, Farben u. Werkzeuge in Handwerkerqualität

●

Große Auswahl in Brücken, Tischläufern usw.

Alfred

HACHMANN

Malermeister

Hohe Straße 19
5760 Arnsberg 2 – Oeventrop 0 29 37 / 723

MÖBEL Krause

Ihr leistungsstarker Partner beim Möbelkauf

Stiftung Warentest, Ausgabe Januar 81:

Alle 5 von uns geführten Markenküchen erhielten das Qualitätsurteil „gut".

zeyko Anbauküchen

ALNO Anbauküchen

POGGENPOHL

SieMatic DAS KÜCHENSYSTEM

NIEBURG

Maßstab für Küchenqualität

ENTSPRECHEND IST UNSERE LEISTUNG:

Erstklassige Beratung und Montage.

Preise, die wesentlich unter den unverbindlichen Preisempfehlungen der Hersteller liegen.

5760 Arnsberg 2 · Am Bahnhof · Telefon 10709

Das Neueste aus Uentrop

Friedhelm der höfliche Agent« sucht Nachfolger

Für »Prinz Friedhelm der höfliche Agent« (Friedhelm Rath) zerrinnen die letzten Tage seiner Amtszeit wie Butter in der Sonne. Die »Prinzenmacher« des Schützenvereins Uentrop halten schon seit geraumer Zeit Ausschau, um einen geeigneten Nachfolger zu erspähen (was inzwischen, so hört man in Kennerkreisen munkeln, gelungen sein soll).

Unter dem Motto »Uentroper und Bayern können zünftig feiern« veranstaltet der Schützenverein die diesjährige Prinzenproklamation. Der VII. Prinz Karneval von Uentrop wird am Karnevalssamstag, dem 20. Februar 1982 um 20.11 Uhr in der festlich geschmückten Schützenhalle vom Sitzungspräsident Klaus Rappold proklamiert. Anschließend sorgt Zeremonienmeister Franz-Josef Kühn für die Einsatzbereitschaft aller Künstler, so daß auf der närrischen Bühne ein ca. 2-stündiges, buntes Feuerwerk des Frohsinns und der Freude abgebrannt werden kann. Es ist in Uentrop Tradition, daß das Programm ausschließlich von vereinseigenen Akteuren kostenlos gestaltet wird. Die Büttenasse Hans Friedhoff, Dietmar Kunen, Horst Montag, Ralf Nimbs, H.-J. Rath, Männi Stamen, Elvira Westermann, das Stimmungsgirl »Andrea« (Andrea Drepper) und natürlich das Ballett »Stramme Waden« werden Kostproben ihres Könnens geben. Als »Jahresberichterstatter« nimmt der Sitzungspräsident in der Bütt das dörfliche Geschehen kritisch unter die Lupe. Nach dem großen Finale kann bis zum frühen Morgen das Tanzbein geschwungen werden. Wegen der starken Resonanz rechnen die Veranstalter mit einem vollen Haus. Es ist deshalb zweckmäßig, die Plätze frühzeitig einzunehmen. Kostümierte Besucher sind besonders herzlich willkommen. K.R.



Welchem Prinzen wird das Uentroper »Panik-Orchester« wohl in diesem Jahr ein Ständchen bringen?

Altweiberfastnacht im Gasthof Weber

Erstmals feiern Uentrops Frauen geschlossen Altweiberfastnacht. Am Donnerstag, dem 18. Februar 1982 soll es ab 17.11 Uhr im Gasthof Weber kräftig zur Sache gehen. Um die Stimmung gleich zu Beginn richtig anzuheizen und das Eis zu brechen, ist Kostümierung erwünscht. Der monatliche »Treff« am 2. Februar 1982 fällt aus. Die Redaktion wünscht den Damen schon jetzt viel Spaß und ein donnerndes Helau.

Seniorennachmittag

Den schon zur Tradition gewordenen Seniorennachmittag veranstaltet der Schützenverein vom Schreppenberg am Samstag, dem 6. Februar 1982 um 15.00 Uhr in der abgeteilten Berbketalhalle.

Rund 120 betagte Vereinsmitglieder wurden zur großen Kaffeetafel vom 1. Vorsitzenden Ferdinand Weiffen persönlich eingeladen.

Inzwischen ist es schon liebgewordener Brauch, daß der Schützenverein Schreppenberg seine Senioren jedes Jahr zumindest einmal einlädt, um ihnen ein paar nette, unbeschwerte Stunden zu bereiten.

Für die Alten, denen der Schreppenberg, so wie er heute ist, viel zu verdanken hat, ist ein schönes Programm zusammengestellt worden. Für die Verlosung, die jährlich mit zum festen Programm gehört, schließen sich die Geschäftsleute vom Berge nie aus.

Der Schützenverein wird, wie jedes Jahr, Ehrengäste begrüßen dürfen. So gesellt sich Pastor Pense vom Bodelschwinghhaus wie auch Pastor Hülster von der Hl.-Kreuz-Gemeinde mit in die Reihen der Alten.

Selbstverständlich wird auch das regierende Königspaar vom Berge, Dieter Bruchhage nebst Schwester Gerlinde Flinkerbusch dem Altentag einen Besuch abstatten und mit einer Überraschung aufwarten.

Mit Gesang, Humor und Frohsinn in schöner Runde soll der Tag, an den die Alten gerne zurückdenken, ausklingen. VoHa

NEUHEITEN '82
für Sie entdeckt!

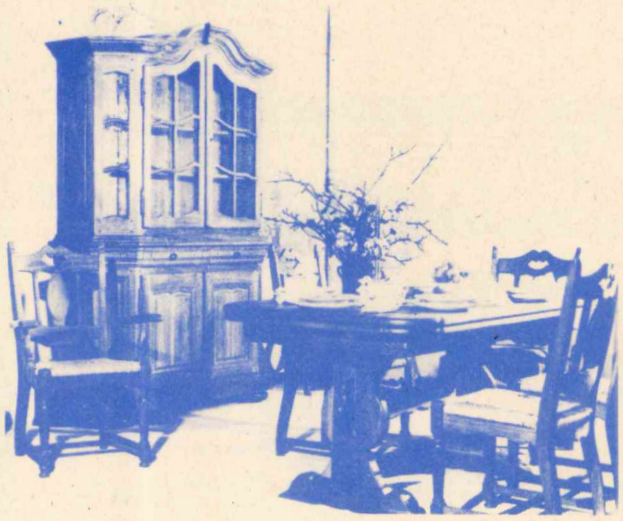

Einrichtungshaus
EBERT
Clemens-August-Str. 62
5760 Arnsberg 2
Tel. 02931/12123

Medizinische Fußpflege ZFD
Rudolf Schulte
Arnsberg · Clem-Aug.-Str. 60 · Telefon (0 29 31) 1 21 82
Sprechstunden 8-17 Uhr, Mi. 8-12 Uhr, samstags geschlossen
Nachmittags Voranmeldung erbeten.
Alle Krankenkassen.
»Schmerzfrei gehen, mehr Lebensfreude«

Fliesen aller Art
Verblender aller Art
Glasbausteine
Antike Blumenschalen
Fliesen-Center Lübke Muster-ausstellung
Arnsberg 1-Bruchhausen · (Nähe Famila)
Telefon (0 29 32) 41 46 / 47
Montag-Freitag 8-17.30, Samstag 8-12 Uhr
Schwimmbecken
Kamine aller Art
Sanitärartikel

Die Fachmann-Seite

Aluminium-u.Kunststf. Fenster + Türen

Franz Klute
Freienohl, An der B 7
Telefon (02903) 424

Augenoptiker

Optik Marx
Rumbecker Str. 16 · Tel. 10267

Brillen Etzler
Steinweg 10 · Tel. (02931) 3179

Autolackiererei

Karl-Heinz Arnold
Clemens-August-Straße 93
Telefon (02931) 10947

H. Hoevel
Eichholzstraße 20 · Tel. 4011

Bettfedernreinigung

Betten Masseck
Brückenplatz · Tel. 10221

Dachdecker

Willy Hesse
Dammstraße 3-7 · Tel. 4046

Drucksachen aller Art

Franz-Josef Molitor
Geschäftspapiere · Formulare · Kataloge
Oeventrop · Oberglösinger Str. 55
Telefon (02937) 6513

Elektro-Installation + Reparaturen

Elektro B. Burmann Inh. F. J. Kölsch
Letterhofstr. 15/17 · Tel. 10564

Elektro-Siebert
Königstraße 2 · Tel. 3524

Fotografie

Atelier für Photographie
B + T Anneser
Porträt-, Industrie- und Werbephotographie
Promenade 1 · Tel. 4540

Bruno Küper
Industrie- u. Werbefotografie, Amateurarbeiten
Clem.-Aug-Str. 74 · Tel. 10776

Friseur-Salon

Kurt Benfer jun.
Clem.-Aug.-Str. 12 · Tel. 10672

Hausgeräte-Kundendienst

Bruno König
Bergstraße 19 · Tel. 3555
Siemens · Constructa · Bosch

Hörgeräte-Akustiker

Optik Marx
Rumbecker Str. 16 · Tel. 10267

Imbiß

Quick-Snack
im Brückencenter + Am Neumarkt
. . . und auf Ihrem Betriebsfest!

Innendekoration + Gardinen-Reinigung

Fette
Raumausstatter-Fachbetrieb
Alter Markt 11 · Tel. 3038

Herbert Müller
Raumausstattung · Teppichboden
Am Brückencenter · Tel. 12044

KFZ-Handel, Reparat. Abschleppdienst

Gerhard Deubel
Datsunhändler · Oeventrop
Glösinger Str. · Tel. (02937) 6562

Auto-Düring
VW + AUDI
Grafenstr. 60 · Tel. 12246

Autohaus Max Egen
Renault-Vertragshändler
Dieselstraße 1 · Tel. 6995

H. Hoevel
MERCEDES · VW · AUDI
Ruhrstraße 70-72 · Tel. 4011-15

Günter Trüller
BMW-Vertragshändler und Abschleppdienst
Rumbecker Str. 44 + 47
Telefon (02931) 12021

J. Toch
Alfa-Romeo-Service
Hammerweide 24 · Tel. 4129

Klempnerei, Installat.

Josef Liesenfeld
Jägerstraße 46 · Tel. 3514

Bruno Bause
Unterm Römberge 4 · Tel. 3748

Malerbetriebe

Paul Droste
Fassadenanstriche, Moderne Anstrich- u. Tapezierarbeiten
Burgweg 11 a · Tel. 4396

Gerd Betten
Kunststoff-Fassadenanstriche, Malerarbeiten, PVC- u. Teppichverl.
Arnsberg 2 - Oeventrop
Dinscheder Straße 11
Telefon (02937) 315

Metallbau, Stahlbau, Schlosserei

Huß & Knauer
Apostelstraße 5 · Tel. 3414

Potempa
Hammerweide 25 · Tel. 3718

Markisen

Herbert Müller
Am Brückencenter · Tel. 12044

Masskonfektion vom Fachmann

Norbert Brüggemeier
City-Center · Tel. (02931) 10674

Metzgerei

Bernhard Buchheister
Steinweg 4 · Tel. (02931) 3655

Polsterei

Polstermöbel-Reparaturen
Klaus König
Rumbecker Str. 7 · Telefon 15405

Radio, Fernsehen, Phono

Radio Buchardt
Gutenbergplatz und Alter Markt
Telefon (02931) 10731

Radio Hensel
Oeventrop · Kirchstraße 27
Tel. (02937) 402 + 6333

Radio Karbe
. . . mit dem 100%igen Kundendienst
Clem.-Aug.-Str. 13 · Tel. 10490

Fernsehschnelldienst
Mommertz
Apostelstraße 8 · Tel. 4731

tele-dienst Piwinski
Clem.-Aug.-Str. 55 · Tel. 10277

Schreinerei

Josef Belecke
Clem.-Aug.-Str. 69 · Tel. 10515

Schuhe, Verkauf, Reparatur, Maßanfertg.

Schuh-Linn
Orthopädie · Reparatur · Verkauf
Efeuweg 8 und Kirchstraße 35
Oeventrop · Tel. (02937) 6372
Lieferant aller Krankenkassen!

Guter Lagerraum
an Wohnwagen- und Bootsbesitzer zu vermieten. **Tel. 02931/ 10646**

Stein- und Bildhauer

Grabmale Max Hein
Hellefelder Straße 59a
Telefon (02931) 16459/15927

Grabmalgestaltung Reinhard Hilligsberg
Werkstatt und große Ausstellung,
Clemens-August-Straße 72
Telefon (02931) 10824

Teppich-Pflege

Ihre Reinigung für Orient-, Berber- und alle losen Teppiche
H. Lahme
Arnsberg 1 · Tel. (02932) 31070

Uhrmacher

Uhren Etzler
Steinweg 10 · Tel. (02931) 317

Wenn Sie auf dieser Seite mit einer Kleinanzeige werben möchten, brauchen Sie uns nur anzurufen!
Telefon (02937) 6513

Die nächste Arnsberger Post erscheint am 3./ 4. März 1982

Knirps

Koffer
Lederwaren
Schirme
Handschuhe
preiswert
und gut

Knirps-Wetter

Rickert
Arnsberg, Promenade 2

Hilfe für Flores, Indonesien

Bruchhausen. Eigentlich sollte man Gutes tun, ohne darüber zu reden. Wenn dennoch darüber geredet oder geschrieben wird, dann hauptsächlich, um andere ebenfalls zur guten Tat anzuregen.

Der Missionskreis Bruchhausen hat schon seit Jahren »gute Beziehungen der Nächstenliebe« zu bedürftigen Bewohnern in Lela auf der Insel Flores, Indonesien. Persönliche Kontakte bestehen zwischen den dort tätigen Steyler Schwestern und den Frauen des Missionskreises. Jährlich gehen rund 180 Pakete mit Hilfsgütern (vorwiegend Bekleidung, Decken und andere Textilien) auf die weite Reise. Beachtlich, bei ca. 20 DM Porto je Paket!

Die Steyler Schwestern sorgen dafür, daß die Hilfsgüter und Geldspenden die Bedürftigen auch erreichen. Das fördert die Spendenfreudigkeit wenn der Spender den Weg und vor allem die Ankunft seiner Spende an der gewünschten Stelle verfolgen kann. Ein Basar des Missionskreises brachte 5.000 DM für den guten Zweck. Und 500 DM sammelten sich in der von Bernhard Reuther in Körners Gaststätte aufgestellten Sammelflasche im Laufe eines halben Jahres an.

Schwester Maripacis wird den Flascheninhalt an das Waisenhaus in Lela weiterleiten.

Die Not ist groß auf Flores. Viele Bewohner leiden an Tuberkulose oder an Lepra. Die Müttersterblichkeit ist sehr hoch – und besondere Hilfe bedürfen daher die vielen Waisenkinder.

Straßen oder elektrischer Strom – für uns Europäer Selbstverständlichkeiten – fehlen, die Wasserleitung gilt als Komfort. Erst seit zwei Jahren gibt es einen Arzt auf der Insel. Mit Spendengeldern finanziert man dort nun den Bau eines Krankenhauses.

Gründe genug für den Missionskreis,seine segensreiche Tätigkeit auch in Zukunft fortzusetzen und auch Gründe genug für möglichst viele Spender, ihn dabei zu unterstützen. B.



Strahlende Gesichter bei Körners: 5 große Blaue, der eingewechselte Inhalt der Sammelflasche für Flores.

Petrijünger wählen Vorstand

Bruchhausen. Neuwahlen des Vorstandes, Jahresbericht 1981 und Festlegung von Terminen für 1982 waren die Haupt-Tagesordnungspunkte der Sportfischer Bruchhausen in ihrer Generalversammlung am 8. Januar.

In ihren Vereinsämtern bestätigt wurden L. Hessenkemper als 1. Vorsitzender, H. Blume als Kassierer, F. Krutmann als Geschäftsführer, B. Kolb als Jugendwart. Neu bzw. mit neuen Funktionen im Vorstand: 2. Vorsitzender M. Papenkort, Gewässerwart W. Kwitek, Jugendwart U. Lotze.

37 Vereinsmitglieder beschlossen die Termine für 1982: Uferbegehung am 6.3., Anangeln am 20. 3., Preisangeln am 25. 6., Siftungsfest am 26.6.1982.

Der Geschäftsbericht weist aus, daß für je 750,- DM Bachforellen und Regenbogenforellen und daneben 1 Zentner Rotaugen in die Gewässer eingesetzt wurden. Da immer mehr Äschen in den heimischen Gewässern auftreten, wurde die bisherige Fangbegrenzung von 3 Salmoniden auf 3 Forellen und 3 Äschen geändert. In guter Erinnerung und im Geschäftsbericht ebenfalls vermerkt ist die Fisch-Rettungsaktion im abgelassenen DEGUSSA-Graben.

Herzliche Glückwünsche dem neuen Vorstand und dem Verein auch für 1981 Petri Heil! B.

SPAR netto center

Oeventrop · Widayweg 4 · Telefon (02937) 395

IHR PARTNER
für
Qualität und Frische!

PFITZNER
FACHSPORT

Zum Saison-Ende haben wir noch tolle Wintersportangebote!

Machen Sie noch schnell ein »Schnäppchen« bevor es zu spät ist.

Unsere Tenniskollektion bietet in Kürze alles was Rang und Namen hat:

ellesse · Fila · Lacoste · Tacchini · Wilson · adidas

HÜSTEN · Möthe 4 · Tel. 02932/4502 · SUNDERN · Hauptstraße 46 · Tel. 02933/1767

Der Vergaser-Fachmann hilft Ihnen

Kraftstoff sparen

durch präzise Vergaser- und Zündeinstellung. Außerdem liegt die neue Broschüre mit wichtigen Sparhilfen für Sie bereit.



SOLEX ZENITH PIERBURG STROMBERG VERGASER SERVICE

Dieses Zeichen steht für gute und schnelle Arbeit.

H. Schmucker
5760 ARNSBERG 1
Cäcilienstr. 1 · Tel. 33120

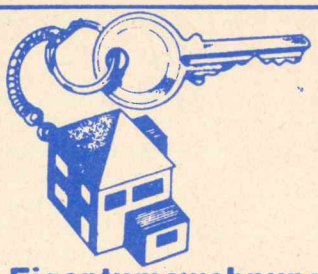

Schlüsselfertig. Ihr Eigenheim.

Die WIKA-Wohnungsbau GmbH bietet an:

Eigentumswohnungen in Arnsberg 2-Oeventrop
in Größen von 60-90 m², zentrale Lage — ab **140 000.- DM**

1 Eigentumswohnung in Alt-Arnsberg
Rumbecker Höhe, 60 m², beste Wohnlage — Festpreis: **151 000.- DM**

4 Einfamilienhäuser in Arnsberg 2-Oeventrop
Größe nach Wunsch

1 Einfamilienhaus in Arnsberg 2-Rumbeck
130 m² Wohnfläche, Eigentumsgrundstück, excl. Ausstattung, Garage, Bezug in Kürze möglich — Festpreis: **315 000.- DM**

1 Doppelhaushälfte in Sundern, Im Spree
Erstklassige Ausstattung, ruhige Wohnlage, Bezug in Kürze möglich.

Alle Objekte beinhalten eine farb. Sanitäreinrichtung, Teppichböden, wohnl. Extras der gehob. Ausstattung, beste Wärmdämmwerte, Fußbodenheizung und Eigenleistungen z. T. möglich.

Informationen und Besichtigungstermine, auch Samstag und Sonntag, durch:

WIKA-WOHNUNGSBAU GMBH
5760 Arnsberg 2-Oeventrop, Alte Ruhr 1, Tel. 0 29 37 / 69 11

Bei uns ist die Mark noch 100 Pfennige wert!



Gipskartonplatte
2,60 x 0,60 m x 9,5 mm, Zimmerhöhe, für Verkleidung und Dachausbau, leicht zu transportieren, Platte — **7,90**

Gipskartonplatte mit Hartschaum
2,60 x 0,60 x 9,5 mm + 2 cm Hartschaum, ideal zur Isolierung, Platte — **16,90**

Waschtisch 60 cm, farbig
in beige, moosgrün, curry oder bali, kpl. mit Einlochbatterie, Siphon, Eckventilen, Stopfen und Befestigung — **129,-**

Tauchpumpe
Robust und leistungsfähig, trockenlaufsicher, wartungsfrei, mit Überlastungs- und Überhitzungsschutz, 220 V, Anschluß 1" — **149,-**

Kabelbox mit Thermoschutz
10 m Kunststoffkabel, 3 x 1 mm², 3 Jahre Garantie, VDE-geprüft — **19,95**

Duschabtrennung kpl.
mit Seitenteil und Klapptür für Brausetasse 80 x 80 cm — **169,-**

Duschabtrennung kpl.
mit Seitenteil und Klapptür für Brausetasse 90 x 90 cm — **189,-**

Echtholz-Paneel
260 x 12,5 cm eiche hell, Naturwuchs qm — **17,95**

PU-Schaum
zum Kleben, Dichten, Füllen und Dämmen, 750-ml-Flasche — **9,95**

WC-Anlage farbig
in beige, moosgrün, curry oder bali, mit Flachspüler, WC-Deckel und Spülkasten — **139,-**

Lichtleiste
kpl. mit Leuchtstoffröhre ca. 120 cm lang — **14,95**

moderner baumarkt
Alles, was der Bau bedarf.

Baumarkt
Landhandel
BP Mineralöle
Baustoffhandel

Ernst Noeke

Freienohler Straße 124 - 128, 5778 Meschede 3 - Freienohl, ☎ 02903/6651 - 54
Geschäftszeit: Mo. - Fr. 8.30 - 18 Uhr, Sa. 8 - 13 Uhr, la. Sa. 8 - 17 Uhr

VEW – ein leistungsfähiges Versorgungsunternehmen

von Dipl.-Ing. H.-Werner Riemer, Direktor der Vereinigten Elektrizitätswerke Westfalen AG

Oberste Priorität in der Unternehmenspolitik der Vereinigte Elektrizitätswerke Westfalen AG hat die im Energiewirtschaftsgesetz verankerte Verpflichtung, Energie zu jeder Zeit ausreichend und so kostengünstig wie eben möglich zur Verfügung zu stellen.

Diese Forderung bedeutet in der Stromerzeugung, daß VEW sich in der Kraftwerksplanung an dem gegebenen und zu erwartenden Preisniveau der einzelnen Primärenergien zu orientieren hat. Deshalb setzt das Unternehmen nach der steilen Aufwärtsentwicklung des Preises für niederländisches Erdgas verstärkt auf heimische Steinkohle. Das am 13. Oktober 1981 in Betrieb genommene VEW/STEAG-Gemeinschaftskraftwerk Bergkamen A war Auftakt für den notwendig gewordenen Umstrukturierungsprozeß. Drei weitere 750-MW-Blöcke – am Gersteinwerk die Blöcke K und L sowie in Bergkamen der Block B – werden in den nächsten Jahren folgen. Die so innerhalb kurzer Zeitspanne bei VEW um 3.000 MW vergrößerte Steinkohleleistung wird eine wesentliche Steigerung des Steinkohleeinsatzes im Kraftwerksbereich mit sich bringen. Gegen Ende dieses Jahrzehnts dürfte das Unternehmen dann größenordnungsmäßig 10 Millionen Tonnen Kohle pro Jahr verstromen und damit einer der größten Steinkohleverbraucher in der Bundesrepublik sein.

Von der gegenwärtig installierten Leistung von knapp 7.000 MW in eigenen und vertraglich verbundenen Kraftwerken entfallen 2.400 MW auf Erdgaswerke an den Standorten Gersteinwerk und Lingen. VEW wird das Erdgas, das einm – sowohl vom Preis als auch von der Menge her – die Qualität der billigen Braunkohle hat, zügig aus der Stromproduktion herausnehmen und durch Kohle ersetzen. Diese Umschichtung ist bereits eingeleitet worden: Waren 1980 noch Erdgas mit 60% und Steinkohle mit 40% am Stromaufkommen beteiligt, ergibt sich für 1981 schon ein umgekehrtes Bild.

Darüber hinaus verfolgt die VEW mit Nachdruck ihre Pläne zum Ausbau der Kernenergie. Vor allem das östliche Ruhrgebiet mit seinem hohen Anteil an Grundstoffindustrie ist auf preisgünstigen Strom im Grundlastbereich angewiesen, der zum Ende dieses bzw. Anfang des nächsten Jahrzehnts in den geplanten Kernkraftwerken Lingen und Hamm erzeugt werden soll. Diese beiden Vorhaben besitzen für VE gleichrangige Bedeutung. Die erste Teilerrichtungsgenehmigung für das Kernkraftwerk Emsland wird in den nächsten Monaten erwartet. Für den 1.300-MW-Leichtwasserreaktor in Hamm ist nach sechsjährigem Stillstand seit der ersten Antragstellung im Jahre 1975 das Genehmigungsverfahren von der Landesregierung wieder aufgenommen worden in der Absicht, es zügig zu Ende zu bringen.

Die VEW, das zweitgrößte deutsche Elektrizitätsversorgungsunternehmen, hat 1980 innerhalb ihres Versorgungsgebietes rd. 21,7 Milliarden Kilowattstunden Strom verkauft, was vergleichsweise dem Strombedarf von Dänemark entspricht. In diesem Raum, der das Sauerland, das östliche Ruhrgebiet, das Münsterland und den ehemaligen Landkreis Lingen in Niedersachsen umfaßt, versorgt VEW mehr als 1,2 Millionen Kunden direkt mit elektrischer Energie. Außerdem werden Stadtwerke so-

Wenn Sie Ihrem Geld nicht böse sind, dann ...

TRD-BUSREISEN

Urlaubsreisen

12.3.-28.3	**Lloret de Mar**	VP/DU/WC	**419,-**
16.4.- 2.5.	**Lloret de Mar**	VP/DU/WC	**419,-**
30.3.-18.4.	**Griechenland**	HP/DU/WC	**775,-**
29.3.-14.4.	**Istrien-Umag**	VP/DU/WC	**528,-**
2.4.-11.4.	**Istrien-Katoro**	VP/DU/WC	**398,-**
2.4.-18.4.	**Istrien-Portoroz**	HP/DU/WC	**581,-**
23.7.- 8.8.	**Insel Krk**	VP/DU/WC	**876,-**
11.6.-27.6.	**Calella**	VP/DU/WC	**561,-**
30.7.-15.8.	**Blanes**	ÜF/DU/WC	**534,-**
1.8.-22.8.	**Bad Sachsa - Harz**	ÜF/DU/WC	**827,-**
18.7- 1.8.	**Wieda-Harz**	ÜF/DU/WC	**485,-**
19.7.- 3.8.	**Gernsbach**	ÜF/k.w.W.	**394,-**
7.6.-22.6.	**Bodenmais**	ÜF/k.w.W.	**363,-**
26.7.-10.8.	**Lam**	HP/k.w.W.	**591,-**
7.5.-23.5.	**Aufham**	ÜF/k.w.W.	**329,-**
16.7.- 1.8.	**Inzell**	ÜF/k.w.W.	**441,-**
27.8.-12.9.	**Überlingen**	HP/k.w.W.	**854,-**
27.8.-12.9.	**Überlingen**	ÜF0k.w.W.	**487,-**
14.5.-30.5.	**Wagrain**	ÜF/DU/WC	**440,-**
6.8.-22.8.	**Millstatt**	ÜF/k.w.W.	**497,-**
18.6.- 4.7.	**Mondsee**	ÜF/DU/WC	**527,-**
3.9.-19.9.	**Zell am Moos**	ÜF/DU	**360,-**

Weitere Orte in den Zielgebieten Land Salzburg, Tirol, Kärnten, Allgäu, Oberbayern, Schwarzwald, Bodensee, Bayer. Wald, Jugoslawien, Spanien im Angebot. Von April bis Oktober wöchentliche Fahrten mit Verlängerungsmöglichkeiten.

Die besondere Busreise:

Intermezzo-Reisen 7 Termine April bis Oktober 4, 5 und 12 Tage – Katoro – VP/DU/WC **199,- bis 327,-**
Appartements, Ferienwohnungen, Bungalows (eigene Anreise) in Katoro, Umag, Portoroz, Piran usw.
Wochenpreis ab 182,- bis 962,-

»Seniorenfestival« in Umag-Katoro mit Programm (2 Ausflüge, Festabend u. a.) VP/DU/WC **348,- bis 369,-**

PARIS – 25 Termine – 2, 3, 4 und 5-Tage-Reisen Touristenhotel bis Luxushaus, ÜF/DU/WC **115,- bis 686,-**

Weitere Städtereisen nach London - Zürich - München - Berlin - Oslo - Nizza - Budapest - Wien - Kopenhagen - Malmö - Baden-Baden - Rothenburg - Heidelberg usw.

18 Rundreisen (zu mehreren Terminen) durch ganz Europa! z. B.:

9 Tage Schweiz - Riviera - Côte d' Azur (27 Termine) HP/DU/WC **ab 479,-**

9 Tage Provence - Nizza - Côte d' Azur (10 Termine) ÜF/DU/WC ab **598,-**

6 Tage »Schlösser der Loire« (4 Termine) HP/DU/WC ab **548,-**

9 Tage Rundfahrt Gardasee (7 Termine) HP/DU/WC ab **668,-**

12 Tage Italien (Florenz - Rom - Neapel u. a.) HP/DU/WC ab **998,-**

13 Tage Norwegen (2 Termine) HP/DU/WC **1.795,-**

20 Tage Skandinavien-Nordkap (3 Termine) HP/DU/WC ab **2.748,-**

8 Tage Südtirol Dolomiten (4 Termine) HP/DU/WC ab **598,-**

9 Tage Allgäu - Tirol - Land Salzburg - Kärnten - Istrien - Oberbayern (4 Termine) HP/k.w.W. + DU/WC **498,-**

TRD bietet eine große Auswahl an Club-Reisen an! Ab 8 Teilnehmern kann Transfer ab/ bis Arnsberg arrangiert werden.

REISEBÜRO VOLLMER

5760 Arnsberg 2 · Clemens-August-Straße 4 · Tel. 02931-1841-43
5760 Arnsberg 1-Hüsten · Bahnhofstraße 28 · Tel. 02932-4343 + 4344
5760 Arnsberg 2-Oeventrop · Kirchstraße 53 · Tel. 02937-1020

Mit modernsten Reisebussen ab Arnsberg!

Der neue Prospekt für Urlaubs- und Kurzfahrten 1982 liegt vor.

REISEBÜRO VOLLMER

(In Partnerschaft mit dem Bus-Reisedienst B. + L. Mückhoff aus Werl)

Genehmigte Zustiege ab meinen Reisebüros)

wie im Rahmen des Stromverbundes auch räumlich entferntere Energieversorgungsunternehmen beliefert.

Die Bezirksdirektion Arnsberg versorgt eine Fläche von 4.500 km² mit 650.000 Einwohnern in den Kreisen Soest, Altkreis Büren, Altkreis Wittgenstein und dem Hochsauerlandkreis. Rund 1.000 Mitarbeiter sorgen hier für eine sichere Energieversorgung rund um die Uhr.

Weniger bekannt ist, daß VEW zu den zehn größten deutschen Gasversorgungsunternehmen zählt. Der Gasabsatz betrug 1980 in der Landesversorgung etwa 21,3 Milliarden Kilowattstunden. Für die 180.000 Gaskunden steht ein 6.000 Kilometer langes Hoch- und Niederdruckleitungsnetz zur Verfügung.

Ein dritter Geschäftszweig ist die Fernwärme. Zum Teil schon seit 30 Jahren unterhält VEW Fernwärmenetze in Dortmund, Bochum, Marl und Lingen. Zusätzlich wurde Mitte 1979 die Fernwärmeversorgung in der Stadt Hamm übernommen.

Großgeschrieben wird bei VEW die rationelle Energieanwendung. An der Förderung der Wärmepumpentechnik hat das Unternehmen erheblichen Anteil. So wurde eine monovalente elektrische Wärmepumpe entwickelt, die der unbegrenzt zur Verfügung stehenden Außenluft Wärme zu Heizzwecken entzieht. Im großen Maßstab wurde diese Technik im Versorgungsgebiet der VEW erstmals in einem Komplex mit 56 Wohnungen in Dortmund eingesetzt und arbeitet erfolgreich. Jüngstes Beispiel für neue Technologien ist das kürzlich in Betrieb genommene Kleinheizkraftwerk in Lingen, das die Gebäudes des dortigen Berufsförderungsrungswerks mit Strom und Wärme versorgt.

Als besonderen Dienst am Kunden bietet VEW in mittlerweile mehr als 60 Beratungsstellen eine umfassende Energieberatung an.

Schwartekopp

Ihre günstige Einkaufsquelle
für Hausrat, Eisenwaren, Spielwaren
im Zentrum von Arnsberg 2.
Telefon 0 29 31 / 1 03 33

LBS
Bausparkasse der Sparkassen

Neu für Mieter. Bausparvorteile jetzt auch in der eigenen Mietwohnung einsetzbar.

Wir sagen Ihnen, wie Sie mit staatlicher Hilfe und unserem zinsgünstigen Darlehen Ihre Mietwohnung zur Komfortwohnung machen können.

LBS-BEZIRKSLEITER
KARL WINTZ
Clemens-August-Straße 14-16
Telefon (02931) 16695
5760 Arnsberg 2

SAKKO DM 2.99
VOLLREINIGUNG

tadellos gereinigt, appretiert und gebügelt.

Textilpflege Ernst

Arnsberg · Steinweg 11
Meschede · Warsteiner Straße 4

Werden Sie Bank-Teilhaber.
Durch Mitgliedschaft bei uns.

Wir sind eine genossenschaftliche Bank: Bei uns können Sie Mitglied werden und einen Geschäftsanteil erwerben. Für das Geschäftsjahr 1981 werden Vorstand und Aufsichtsrat der Vertreterversammlung eine Dividende mit einer Rendite von 9,0% einschließlich Steuergutschrift auf die Geschäftsguthaben vorschlagen (1980 = 8,5%).

Wir bieten mehr
als Geld und Zinsen.



Volksbank Sauerland eG

Seniorentreff des TV Arnsberg im Jugendheim am Eichholzsportplatz

54 der ältesten und treuesten Turnerinnen und Turner des TV Arnsberg waren der Einladung des Vorstandes gefolgt: Zum zweiten Mal trafen sie sich im Jugendheim zu einem Klön-Nachmittag.

Exakt 1853 Mitgliedsjahre, wie die Organisatoren ermittelten, gaben sich ein Stelldichein, bei den Turnern lag der Durchschnitt bei 55, bei den Turnerinnen bei 31 Mitgliedsjahren. Darunter waren auch 9 Mitglieder, die dem Verein über 60 Jahre, und weitere 8 Mitglieder, die dem Verein über 50 Jahre die Treue gehalten hatten. Nach einem kurzen Bericht des Vorsitzenden, Dr. Heinrich Brunsing, über das aktive Vereinsgeschehen stand die Unterhaltung im Vordergrund. Ein Film über das Leben und Treiben der August-Schlicker-Riege aus den Sechzigerjahren sowie Vorführungen der Turnerinnen in Turnkleidung aus der Anfangszeit des Frauenturnens fanden ebenso begeisterten Beifall wie der von den aktiven Turnerinnen kredenzte Kuchen. Bei weiteren flotten Bewegungsspielen und Tänzen verging die Zeit wie im Fluge, so daß der Klönnachmittag noch in einen Klön-Abend ausartete. Allseitiger Wunsch und gegenseitiges Versprechen: Im nächsten Jahr sind wir wieder dabei!

Die ältesten Teilnehmer waren übrigens Ferdinand Blume, 86 Jahre bei 62 Mitgliedsjahren, Willi Kett, ebenfalls 86 Jahre und sogar 71 Jahre Vereinsmitglied sowie Willi Hoffmann mit 81 Lebensjahren, davon 62 Jahre beim TV Arnsberg.



Untere Reihe von links: Willi Hoffmann (81/62), Willi Kett (86/71), Ferdinand Blume (86/62) – Stehend von links: Willi Kirchberg (75/62), Josef Tillmann (78/62), Karl Lappe (73/62), Willi Schröder (71/60), Willi Hartmann (77/61), Dr. Heinrich Brunsing (Vorsitzender), Friedel Koch (79/62). In Klammern die Lebensalter und Mitgliedsjahre.

»Dicke« oder Königseiche

Niedereimer. »Seit heute morgen steht die weithin bekannte »Dicke Eiche« in Flammen. Die Feuerwehr wurde heute morgen um 5 Uhr bereits alarmiert und ist seither ununterbrochen angestrengt tätig, um dieses alte Wahrzeichen der ganzen Gegend zu erhalten. Es scheint jedoch, wie uns von unterrichteter Seite mitgeteilt wird, als wenn alle Bemühungen vergeblich sein sollten. Offenbar ist der Baum, der hohl war, von innen her angezündet worden. Die Dicke Eiche war von jeher geschützt, auch durch Gesetze und Verordnungen. Sie war schon vor Jahrzehnten wegen ihres Umfanges und ihrer ragenden Höhe berühmt, ihr Umfang beträgt 9, die Höhe heute noch etwa 20 Meter, ihr Alter wurde auf mehr als 1000 Jahre angenommen. 1863 besuchte sie auf einer Reise durch Westfalen der preußische König Friedrich Wilhelm IV. in Begleitung seines Bruders, des nachmaligen Kaisers Wilhelm I.

Niedereimer wird nun um eine Sehenswürdigkeit, der fast allein zu verdanken ist, daß der Ort bekannter wurde, ärmer sein, und die Welt um eine Nichtsnutzigkeit reicher. Doppelt bedauerlich ist die ruchlose Tat angesichts der bevorstehenden Tagung des Sauerländer-Heimatbundes.«

Dieser Artikel aus der Mescheder Zeitung vom 23. August 1923 war der Anlaß, der Geschichte dieses bekannten Baumes nachzugehen. Als Quelle dazu fand sich noch ein Artikel in der Mescheder Zeitung vom 10. März 1896. Danach wurde diese weit und breit bekannte Eiche jährlich von vielen tausend Menschen aus nah und fern besucht und bewundert. Sie stand auf einer kleinen Anhöhe inmitten eines Buchenwaldes (in der Nähe der alten Vogelstange). Ihr Verfall war damals wohl schon abzusehen und wie der Schreiber des Artikels vermutet, würde die bevorstehende Abholzung des Buchenwaldes bis auf ca. 15 Buchen im Umkreis um die Eiche diese allen Wettern schutzlos ausliefern. Schon damals waren ihre mächtigen Zweige zum größten Teil abgestorben.

Ihr Bild und ihre Beschreibung finden sich auch in einem Buch mit dem Titel »Westfalens bemerkenswerte Bäume«, Verfasser ist der Oberforstmeister a. D. E. Schlieckmann aus Arnsberg, Verlag von Velhagen & Klasing Bielefeld u. Leipzig 1904.

Nach den Angaben dieses Verfassers fand der Besuch des preußischen Königs bereits 1843 statt (und nicht 1863!). 1843 dürfte wohl auch das richtige Jahr gewesen sein, da der preußische König nur bis 1861 lebte. Das Alter des Baumes nimmt E. Schlieckmann mit . . . vielleicht 700 Jahre und mehr . . . an.

In dem Generalteilungsrezeß der Niedereimer Mark vom 6. und 9. Januar 1844 wurde bestimmt, daß die Eiche zwar dem Eigentümer des Grundstücks verbleiben solle, dieser aber bei einer Konventionalstrafe von 100 Talern gehalten sei, die Eiche nicht zu fällen oder zu beschädigen, auch einen Fußweg dahin offen zu lassen. 1875 wurde durch das Kreisgericht in Arnsberg der Anspruch des Fiskus auf Erhalt der Eiche bestätigt.

Umweltschutz also schon vor len Jahren! Erfolgreich? Siehe oben!

GB



Eiche Nr. 6, Kreis Arnsberg, Niedereimermark bei Niedereimer, Stieleiche, in einem ca. 80jährigen Buchenbestand, 9 m U. (nach anderen Angaben nur 8,25 m), 6,5 m. L., gabelt sich in zwei Hälften, von denen die eine 6,5 m L. mit 1,6 m mittlerem Durchmesser, die andere 8 m L. mit 1,3 m mittlerem Durchmesser hält, im Absterben begriffen, beschädigt durch einen Blitzschlag. Die jetzige Höhe beträgt 21 m. Allgemein mit »Dicke oder Königseiche« bezeichnet, weithin als älteste Eiche (vielleicht 700 Jahre und mehr bekannt. Diese Eiche wurde im Jahre 1843 von König Friedrich Wilhelm IV. in Begleitung des Prinzen Wilhelm (später Kaiser Wilhelm I.) besichtigt und zur Erhaltung bestimmt.

NEU · NEU · NEU

KfZ-Werkstatt **HK** HORST KOBOLD

MEISTERBETRIEB

5760 Arnsberg 2 · Hammerweide 27 · Telefon 4577

Schnelle, gute und preiswerte Reparaturen an sämtlichen Fahrzeugtypen

z. B.: Inspektion mit Ölwechsel:

Ford Taunus 4-Zyl.	DM 175,–
Opel Ascona	DM 175,–
Ford Granada 6-Zyl.	DM 200,–

Gardinenmode chick + preiswert

Jetzt Stores und Dekos METER für METER zu Schleuderpreisen.

Kommen und sehen, der Weg lohnt sich.

Helga Hofmann

Raumausstattermeisterin

Niedereimer. Telefon (0 29 31) 76 39

Fensterbänke / Treppen aus:

MARMOR
GRANIT
SCHIEFER
KUNSTSTEIN
Freitragende Treppen

MODERNE BAUELEMENTE
PESCH
ARNSBERG 2 Zur Feldmühle 12 (0 29 31) 1 84 88

Fliesenverlegung

S – GELDAUTOMAT

Sparkassenkunden können mit ihrer EC-Karte den 24-Stunden-Bargeld-Service nun schon an **3 Orten** in Anspruch nehmen.

Auch an Sonn- und Feiertagen können Sie Geld bekommen!

Standorte der S-Geldautomaten:
Arnsberg, Clemens-August-Straße
Hüsten, Röhrstraße · Neheim, Hauptstraße

Ein weiterer S-Geldautomat ist in Sundern, Hauptstraße, vorgesehen.
Holen Sie sich Ihre persönliche Geheimzahl bei Ihrer Geschäftsstelle ab.

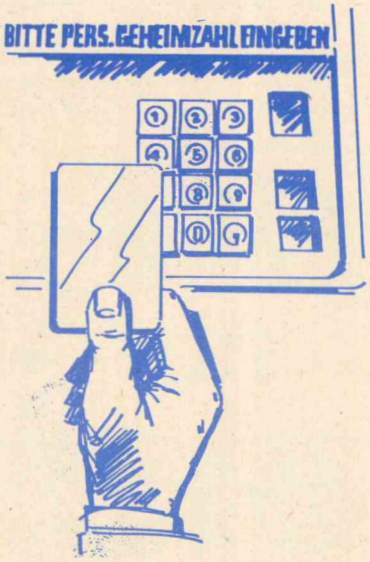

14 % S-Sparprämie

Auf »Vermögenswirksame Sparverträge«, die Sie jetzt **neu** bei uns abschließen, zahlen wir neben den Zinsen eine Prämie von 14%.

Der Staat zahlt ab 1982 für »Vermögenswirksame Leistungen« bei allen Anlageformen, wie Prämien-Sparvertrag, Bausparen oder Versicherungen, **keine Prämie** mehr.

Zu Ihrem persönlichen Vorteil sollten Sie umgehend mit unseren Geldberatern sprechen.

Sparkasse Arnsberg-Sundern



Unsere Stadt wie sie wurde — wie sie wuchs

von Dr. Hermann Herbold

23. Folge

Ob Koester auf die spätere Entscheidung in Berlin Einfluß nehmen konnte, erscheint bei der Einstellung und der Macht der Hardenbergschen Staatskanzlei mehr als fraglich. Dazu bedurfte es sicher der Vitalität und Durchsetzungskraft eines von Vincke. Als dieser sich endgültig durchgesetzt hatte, schrieb der oben genannte Chef der Staatskanzlei Ribbentrop resignierend an einen Freiherrn von Schele, der zunächst als erster Regierungspräsident in Arnsberg vorgesehen war:

»Arnsberg soll, wie ich von Vincke höre, der Sitz der Regierung werden. Damit haben Sie für die Regierung ein Sibirien«.
(150 Jahre Regierungsbezirk Arnsberg 1964, Seite 10)

Auch die »Landstände« bemühen sich um Arnsberg

Aber auch noch von anderer Seite wurden Arnsbergs Interessen, wenn auch nicht ganz uneigennützig, vertreten. Die Standesherren des alten Herzogtums erhofften die Wiederherstellung ihrer alten Rechte mit der erneuten Konstituierung der Landstände. Das war einer der Gründe, weshalb sich der bereits oben von Vincke erwähnte Domdechant von Spiegel in Münster für Arnsberg als Regierungssitz einsetzte. Er unterrichtete den Direktor der damals noch hessischen Regierung, den Freiherrn Max von Weichs zur Wenne über das, was er in Münster aus der Umgebung von Vinckes hörte. Ebenfalls korrespondierte er mit dem »nicht gut für Arnsberg gesinnten« Staatskanzlei-Chef von Ribbentrop. Eindeutig ging es Spiegel und von Weichs um die Wiederbelebung der »Landschaft«. Von Spiegel kündigte bereits am 23. Mai 1816 den ersten Arnsberger Regierungspräsidenten von Bernuth, einen engen Mitarbeiter von Vinckes, an. Von Weichs sollte erster Direktor der neuen Regierung werden.

Der Kampf um Arnsberg als Gerichtsstadt

Nicht weniger dramatisch als der Kampf um den Sitz der preußischen Regierung verlief, sogar über 18 Jahre, der Kampf des Arnsberger Stadtvorstandes um die Erhaltung eines Obergerichts.

Mit der Verordnung über die Provinzialbehörden um 1815 war auch die Einrichtung eines Ober-Landesgerichts für Westfalen, ebenfalls mit S… in Hamm, angeordnet. Nach Übernahme des Herzogtums-Westfale… durch Preußen konnte jedoch hier nicht sofort preußisches Recht und preußische Gerichtsbarkeit eingeführt werden. Es verblieb beim Arnsberger Hofgericht, das nun »Königliches Hofgericht« hieß, als Obergericht für das Gebiet des ehemaligen Herzogtums sowie der Grafschaften Wittgenstein und den Kreis Siegen. Diese Regelung war zunächst als Übergangslösung bis zur endgültigen Neuordnung der preußischen Justiz gedacht.

Doch Arnsberg als Sitz des jetzt »Königlichen Hofgerichts« war gefährdet, weil die räumliche Unterbringung in Teilen des Arnsberger Rathauses völlig unzureichend war, vor allem auch nach Einbeziehung von Wittgenstein und Siegen in den Gerichtsbezirk. Des weiteren war die Wohnungsfrage für die Gerichtsbediensteten nicht zufriedenstellend gelöst.

Der Stadtvorstand trat mit einer fast als impertinent zu bezeichnenden Eingabe- und Antragsflut an Oberpräsident, Justizminister und sogar 6 mal an den König selbst diesem Vorwurf entgegen. Bereits 1815 bot die Stadt, man höre und staune – über die Parallele zum Jahr 1980 – das gesamte Rathaus, in dem das Hofgericht schon einige Räume nutzte, an. Arnsberg machte das alte Herzogtum mobil, um Unterstützung für sein Anliegen zu erhalten.

Am 20. April 1820 wurde durch »allerhöchste Kabinetts-Ordre« bestimmt, »daß die Vereinigung des Hofgerichts zu Arnsberg mit dem Oberlandesgericht zu Hamm unterbleiben und das Hofgericht zu Arnsberg als b… sonderes Obergericht für das Herzogtum Westfalen, die Grafschaft… Wittgenstein und den Kreis Siegen fortbestehen solle«.

Hamm erhielt damals als Ausgleich das Ober-Landesgericht Kleve.

Hamm erhielt damals als Ausgleich das Ober-Landesgericht aus Kleve.

Doch immer wieder tauchten in Arnsberg Gerüchte auf, das Hofgericht solle nach Hamm oder in einen anderen Ort verlegt werden, weil die Not an geeigneten Geschäftsräumen und Wohnungen in Arnsberg zu groß sei.

Atelier für Photographie

Colour Art Photo
APP

Der Hochzeitstag ist einer der schönsten Tage im Leben.
Ihr schönster Tag verdient auch schöne Bilder!
Lassen Sie sich bei uns die verschiedenen Möglichkeiten zeigen, die es gibt, um Ihr Glück im Bild festzuhalten.
Wir freuen uns auf Ihren Besuch

B. & T. Anneser
5760 Arnsberg 2 - Promenade 1
Telefon (02931) 4540

Foto-Kopien
nur -.7
Kleinsorge
FOTO-LABOR-STUDIO
ALT-ARNSBERG · GUTENBERGPLATZ

Mobil Schmierstoffe · Mobil Heizoel



B. Grüne & Sohn
5760 ARNSBERG 2
Hellefelder Str. 84 - Ruf (0 29 31) 1 07 35

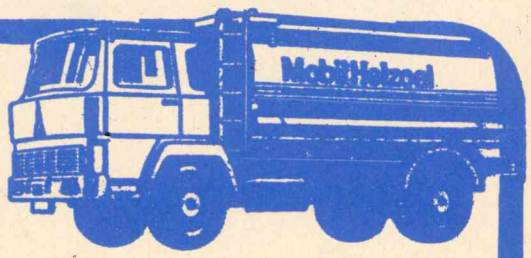

Elektronische Tankstelle für Benzin, Super u. Diesel
Wintroper Weg und Jägerstraße

kago

So heizen Sie billig!

Die Zentralheizung abstellen und einen gemütlichen Kachelofen anheizen! Ganz nach Bedarf und Wetter mit Holz oder Kohle.



Kago bietet:

Kachelofen-Riesen-Auswahl!

Eigene Fabrikation, kurze Lieferzeit, schon ab DM 4.445,– zuzügl. günstige Montage in nur einem Tag! (Bei Vorfertigung)

Offene Kamine auch als Energiesparer



Geschmackvolle Modelle günstige Preise! Bei Kago zieht der Kamin!

Kaminöfen, Gußöfen, Zubehör

und andere Heizalternativen/ Vorschläge bei uns!



Kago – der größte Kachelofen-Fachbetrieb in Deutschland. Fachberatung, Ortsbesichtigung, Angebot und Ausmessen unverbindlich.

Rufen Sie an, wir kommen sofort mit kompletter Kollektion

Ihr Fachgeschäft
Horst Blettner
5768 Sundern-Amecke
Schillenbergwerg 13
Tel. (0 23 93) 4 57

Vergeben Sie keinen Auftrag ohne uns gefragt zu haben.

Das Angebot der Orthopädie-Technik ist groß.

Größer als Sie glauben. Ob Gehbehinderung, Abnutzung der Gelenke, Haltungsschäden, Rheuma. Rat und Hilfe warten auf Sie.

Orthopädie Technik



für ein lebenswertes Leben

Orthopädie-Technik
Knapp
Clem.-Aug.-Str. 43
5760 Arnsberg 2
Telefon 02931-16617

Die nächste ARNSBERGER POST erscheint am 4. März 1982.

Stempel aller Art

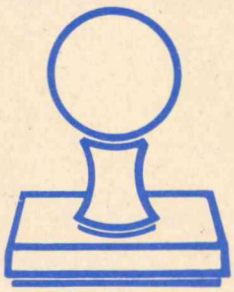

liefert preiswert und schnell:

Fotosatz-Studio
Franz-Josef Molitor
Oberglösinger Straße 55
Arnsberg 2 - Oeventrop
Telefon (02937) 6513

Nur noch diese Woche!

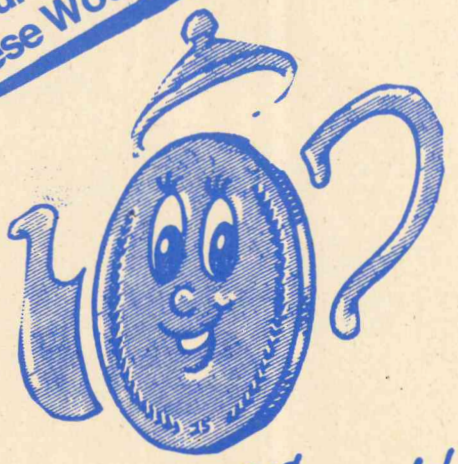

GUTES für weniger Geld

Sonderpreise bei

Küche + Tisch
Am Brückencenter · Arnsberg 2

Achtung Autofahrer!

Hatten Sie auf **Eis** und **Schnee** einen **Ausrutscher** mit Ihrem **Fahrzeug ? ? ?**

Spur und **Sturz** an der **Vorderachse** könnten **verstellt** sein.

Solche Mängel führen zu starkem einseitigen **Reifenabrieb,** und **Reifenabrieb** kostet nicht nur Geld, sondern beeinträchtigt auch die **Bodenhaftung** Ihres **Fahrzeuges.**

Wir helfen Ihnen schnell durch elektronische Achsspurvermessung mit Einstellung.

Auspuff- und Stoßdämpferschnelldienst

Fritz Kemper oHG

Ihr Reifenspezialist

Dieselstraße 2, Ruf (02931) 6849, **5760 Arnsberg 2-** Niedereimer, direkt an der B 7

ARNSBERGER POST
Herausgeber: Annemarie Molitor, Oberglösinger Straße 55a und Ulrike Susewind, Oberglösinger Straße 48, beide in 5760 Arnsberg 2-Oeventrop.

Auflage: 16.000 verteilte Exemplare.
Erscheinungsweise: Die Arnsberger Post wird jeweils am Mittwoch/Donnerstag vor den Langen Samstagen an die Haushalte in Alt-Arnsberg, Breitenbruch, Bruchhausen, Freienohl, Niedereimer, Oeventrop, Olpe, Rumbeck, Uentrop, Wennigloh und Hüsten-Ost verteilt.
Satz: Fotosatz-Studio Franz-Josef Molitor, Oberglösinger Straße 55, 5760 Arnsberg 2 - Oeventrop, Telefon (02937) 6513.
Druck: Oeventroper Druckerei, Alte Ruhr, 5760 Arnsberg 2-Oeventrop, Telefon (02937) 228.
Telefonische Anzeigenannahme unter Telefon (02937) 6513 + 425.
Zur Zeit gilt die Anzeigenpreisliste Nr.4 vom 1. August 1981.
Die Verwertung von Mitteilungen, Anzeigenlayouts etc. durch andere als die Herausgeber ist – auch auszugsweise – nur mit Genehmigung derselben zulässig.

Handarbeits Stube
Ingrid Kannengießer

5760 ARNSBERG 2
Brückenplatz 16
Telefon (0 29 31) 1 46 22

Wir fertigen Tischdecken nach Ihren Tischmaßen!

Bis 20. 2. '82

Der Wasserschäden wegen müssen wir im Untergeschoß umbauen!

Teil-Räumungs-verkauf

Preissenkungen bis zu 50%

Um den Gebäudeschaden beheben zu können, müssen wir die ganze Abteilung total räumen. Daher bieten wir an: Schlafzimmer, Jugendzimmer, Apartmentwände, französische Betten, Polstermöbel, Garderoben, Kleinmöbel, Wohnschränke und Sideboards in Stil und modern. Alle Möbel sind einwandfreie und aktuelle Ware aus unserem laufenden Angebot.

Und damit Sie gleich wissen, was auf Sie wartet – hier ein paar Beispiele aus unserem Riesen-Angebot:



Elementgruppe 7tlg. DM 4298,- jetzt **2700,–**

Vollpolster-Stilgarnitur DM 4250,– jetzt **2850,-**

Polstergarnitur mit Doppelbett DM 3580,– jetzt **1800,-**

Elementgruppe Federkern DM 4185,– jetzt **2700,-**

Hochwertige Klappgarnitur DM 3235,– jetzt **1800,-**

Kiefernwand ca. 370 cm DM 3475,– jetzt **2300,-**

Anbauwand Eiche rustikal, ca. 365 cm DM 3489,– jetzt **2300,-**

Franz. Bett 180/200 DM 2947,– jetzt **2000,-**

Überbau-Schlafzimmer echt Eiche, ca. 300 cm, leicht beschädigt DM 7662,– jetzt **3800,-**

Eckpolstergarnitur 3 – 2 – 1 DM 4758,– jetzt **3000,–**

Appartement-Jugendzimmer mit Ecklösung und Schreibtisch DM 5768,– jetzt **3800,-**

Schlafzimmer Burgund, 6türig DM 6740,– jetzt **4537,-**

Schlafzimmer Sen Esche, 6türig DM 7220,– jetzt **4800,-**

Hülsta-Schrank 6türig, HOLIDAY, Eiche rustikal, mit Polsterbett (Federkern) und Bettanlage DM 8928,– jetzt **5000,-**

Schlafzimmer Eiche hell, 6türig, m. Frisko DM 4914,– jetzt **3300,-**

Eßzimmer Polsterbankgruppe DM 2257,– jetzt **1500,-**

Polstergarnitur Couch + 2 Se. DM 3120,– jetzt **2000,-**

Polstergarnitur Corvey DM 3207,– jetzt **1985,-**

Polstergarnitur Couch + 2 Se. DM 3670,– jetzt **2498,-**

Schlafzimmer mit Schwebetürenschr., Polsterbett, 2 Konsolen + 2 Ki. DM 4248,– jetzt **3000,-**

Schlafzimmer Maron, 300 cm DM 3749,– jetzt **2800**

Polsterbett mit Tagesdecke, 125/200, Federkern DM 1598,– jetzt **835,-**

Polsterbett 180/200 DM 1889,– jetzt **1398,-**



Der Sturzregen am 10.7.81 verursachte einen so hohen Wasserdruck, daß die Verschraubung des Revisionsdeckels herausgerissen und ein schwerer Betondeckel hochgedrückt wurde. Das Wasser überflutete 2500 qm Ausstellungsfläche unseres Erdgeschoßes. Teppichböden, Trennwände und Möbel wurden beschädigt.
Schon während des Hochwassers versuchen Nachbarn, Mitarbeiter und freiwillige Feuerwehr durch Abpumpen und Hochstellen der Möbel noch größeren Schaden zu verhindern.



Wohnwelt Wortmann

5760 Arnsberg 1 / Hüsten, an der B 7, Telefon: 02932 / 4197

Samstag, FAMILIENEINKAUFSTAG
8.30–18.00 Uhr durchgehend geöffnet!

Nr. 2 33. Jahrgang 3. März 1982 An alle Haushaltungen!



ARNSBERGER POST

Kostenloses Anzeigenblatt für den Stadtteil Arnsberg 2, Hüsten-Ost, Bruchhausen sowie Freienohl und Olpe.

VHS läßt die Puppen tanzen

Arnsberg: »Das haben wir nicht erwartet!« und »In die nächsten Aufführungen muß ich unbedingt auch rein!« waren die ersten Kommentare nach der Premiere der Arnsberger Marionettenbühne. Jung und Alt waren gleichermaßen begeistert von Inszenierung und Aufführung der »Reise zum Elevenius«, einem Stück, das die Geschichte vom Hans im Glück abwandelte. Eineinhalb Stunden hatten auch die kleinsten Zuschauer ausgehalten, um die ganze Geschichte mitzuerleben. Da der Theaterraum nur 50 Zuschauer faßt, mußten viele Interessenten umgeschickt werden. Als sich eine Gruppe nicht abweisen ließ, wurde kurzerhand eine zusätzliche Vorstellung eingeschoben.

Und die Puppen hatten auf der Bühne wirklich so lebendig gewirkt, daß die Zuschauer, als die Puppen schließlich auch aus der Nähe angeschaut werden durften, ungläubig reagierten: »Daß die Puppen so klein sind, hätten wir nicht gedacht!«

Angesichts soviel Lob und Anerkennung für diese erste Marionettenbühne im Sauerland waren bei den zehn Akteuren und Helfern auch Arbeit und Anspannung des vergangenen Jahres der Vorbereitung auf diesen großen Tag vergessen. Bis zur letzten Minute hatte man geprobt und verbessert: Schließlich soll der Hans einen Goldklumpen aus einer Truhe nehmen und wieder in sie zurücklegen, ein Geist soll aus der Flasche fahren, ein Kobold soll einen Freudentanz aufführen.

Bevor überhaupt ein Stück in Angriff genommen werden konnte, hatte eine Bühne entstehen müssen und davor hatte man die Mari-



Verdienen Sie sich Ihren Sommerurlaub
mit unseren
»Frühjahrs« - Sondermodellen!
(Begrenzte Stückzahlen)

Fiesta »L«	komplett ausgestattet, zugelassen und getankt	Traumpreis 11.580,-
Escort »L«	komplett ausgestattet, zugelassen und getankt	Traumpreis 12.995,-
Taunus	1,6 ltr., 4-trg., Super-Ausstattung, zugelassen und getankt	Traumpreis 14.350,-
Capri »L«	101 PS, kplt. ausgest. u.a.m. 205/ 60 Reifen auf 7-Zoll-Alufelg., zugel. u. get.	Traumpreis 16.900,-

Ford Haupthändler

5760 ARNSBERG 2
Wintroper Weg 12
Ruf (02931) 12038

autohaus baum

onetten gebaut.

All das hatte vor drei Jahren begonnen, als der Pole Jan Baj nach Arnsberg gekommen war und die Volkshochschule von seiner Fähigkeit im Marionettenbau und -spiel erfahren hatte.

Sozusagen aus dem Nichts mußten Puppen gemacht werden. Mit Schleifstaub und Leim gingen die Puppenkonstrukteure ans Modellieren von Puppenköpfen. Später stellte es sich als günstiger heraus, die Köpfe aus einer Plastikmasse zu herauszuschnitzen. Hände und Füße wurden den Puppen dagegen aus bestem Lindenholz geschnitzt. In der Mechanik gab es für Jan Baj nur ein Vorbild: die Natur selbst.



Aluminiumrohr und Drähte wurden zu feinen leichten Gerippen mit natürlich funktionsfähigen Gelenken zusammengelötet. Schließlich wurden Figuren, Körper und Kleider kreiert und mit viel handwerklichem Geschick realisiert. Als die ersten Puppen fertig waren, konnten die Teilnehmer der Arbeitsgemeinschaft mit schönen Marionetten Bekannte und Verwandte begeistern.

Aber Jan Baj drängte, entwarf eine Bühne un bekam unter Mithilfe von Spendern aus Arnsberg schließlich seinen Wunsch erfüllt.

Damit begann aufs neue rege Tätigkeit in der Marionettengruppe. Mit »Die Reisen zum Elevenius« hatte man bald ein Stück gefunden, daß Kinder und Erwachsene gleichermaßen ansprechen konnte. Jetzt mußten die Marionetten für ihre Rollen hergerichtet und vor allem bühnenreif weiterentwickelt werden. Parallel gab es von da an Arbeit an Puppen, Bühne und der Beherrschung der Marionetten selbst. Die Puppen mußten lernen, sich marierlich zu regen und bewegen, laufen, setzen, springen, tanzen, die Hand geben, den Kopf zurückzuwerfen, Trauer, Freude, Ruhe auszudrücken. Und diese Puppen sollten sich dann noch in ein Stück einfügen und ihren vorgegebenen Part überzeugend spielen.

Auf der Bühne der Puppenspieler wurde es bald eng, fast zu eng, sodaß die Puppen von verschiedenen Spielern geführt und beherrscht werden mußten, um nicht im Chaos zu enden.

Vor der Aufführung geriet man in Zeitnot. Die Kulissen mit ihren Bühnenbildern bauten und malten Schüler in Tag- und Nachtschichten während der Herbstferien.

Mit der Anspannung kamen auch alle Schwierigkeiten und Unstimmigkeiten, mit denen eine richtige Theatergruppe zu kämpfen hat. Aber schließlich wurde durch Schwierigkeiten und Erfolg aus einem ganz normalen Volkshochschulkursus eine Marionettengruppe, die auf neue Aufführungen und Inszenierungen sinnt. Ein Lichtmischpult, das derzeit im Eigenbau entsteht, wird flexiblere Lichtführung ermöglichen. Ein gutes Tonbandgerät ist notwendig, jedoch mit den bestehenden Mitteln nicht zu besorgen, weshalb man weiter auf das Interesse von Spendern angewiesen ist. Da alle Mitwirkenden unentgeltlich mitmachen, werden die nächsten Aufführungen sogar ein wenig einspielen.

Am Samstag/Sonntag, dem 13./14. März und 20./21. März, also gleich nach Fasching, soll es weitergehen. Informationen gibt die Volkshochschule Arnsberg, Tel. 02931/871-128

Dr. J. Richter

»Blaue Jung's« veranstalten Preiskegeln

Der Kegelclub »Blaue Jung's« veranstaltet vom 19.-21.3.1982 in der Gastwirtschaft »Zum Farmer« in Alt Arnsberg ein großes Preiskegeln.

Es sind wertvolle Sachpreise zu gewinnen, unter anderem:

1 zweitägige Berlin-Fahrt für 2 Personen,
1 Wochenende nach Hamburg für 1 Person und
1 Leiterwagenfahrt durch den Arnsberger Wald. (Bitte umblättern)



Med. Fußpflege

Hans-Dieter Degen
5760 Arnsberg 2 · Alter Markt 32
Mitglied im ZFD

Geschäftszeiten:
Mo, Di, Do. und Fr. 8.30-12.30 Uhr und 14.00-18.00 Uhr
mittwochs geschlossen.
Termine nach Vereinbarung.
Telefon (02931) 4455 **Privat: (02931) 16650**

Handarbeits Stube
Ingrid Kannengießer
5760 ARNSBERG 2
Brückenplatz 16
Telefon (0 29 31) 1 46 22

Neue Sommerwoll eingetroffen!

Mobil Schmierstoffe · Mobil Heizoel



B. Grüne & Sohn
5760 ARNSBERG 2
Hellefelder Str. 84 - Ruf (0 29 31) 1 07 35



Elektronische Tankstelle für Benzin, Super u. Diesel
Wintroper Weg und Jägerstraße



Schuh-verlässig kauft man bei

NORD-WEST-RING moda

Schuh Prange

Arnsberg 2 · Steinweg

Junior-Pumps – Metallic-Leder, neuer Keilabsatz, Zehenöffnung.

109,–

Samstag durchgehend bis 18 Uhr

INDIVIDUELLE BEDIENUNG in

Ina's Friseursalon

Ich bitte freundlichst um Voranmeldung

Ingrid Rading

Von-Bernuth-Straße 86
5760 ARNSBERG 2 · Tel. (02931) 10402

Achtung, Vermieter!

Für ordentl. u. zuverlässige Mieter suchen wir laufend
Wohnungen und Zimmer.
»Für Vermieter keine Kosten.«
Wohnungsvermittlung
G. Rauch, Arnsberg 2, Steinweg 2
Telefon (0 29 31) 39 69 oder 45 11.



Frankenwälder

Guter Geschmack ist immer Mode

z.B. dieses Kleid 198.-

Specht

Ihr Modehaus in Arnsberg

immer wenn ein Auto fehlt...

PKW · LKW · Möbelwagen

GUNKEL GUNKEL GUNKEL Autovermietung

Lkw-Mietwagen von 1 t bis 4,5 t Nutzlast, als Plan- und Kofferwagen, Pkw, alle Klassen.

Arnsberg 2, Grimmestr. 72 · Sundern, Haupstr. 154

Arnsberg Sundern
6171 5333

2 gebr. Kinderfahrräder
zusammen für DM 80,- und
1 Dauerbrandofen
für DM 150,- zu verkaufen.
Telefon 02931/12614

„Auf ein Spezielles."
Frisches Veltins.

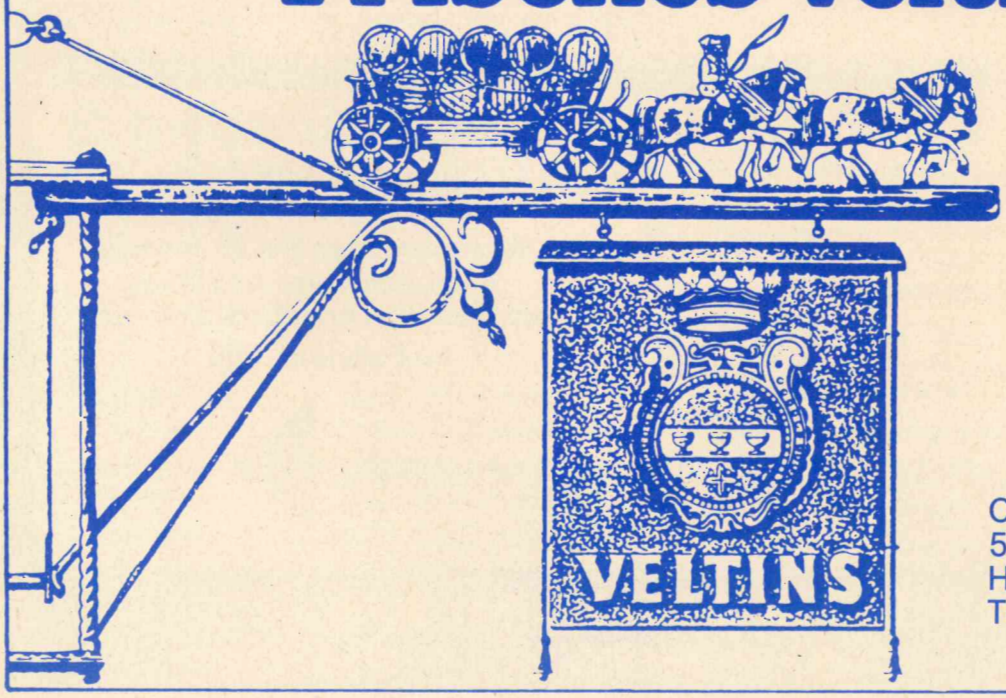

C & A Veltins Brauerei
5778 Meschede-Grevenstein/
Hochsauerland
Tel. 02934/711

Außerdem erhält der jeweilige Tagesbeste einen Bargeldpreis in Höhe von 50,- DM.

Sportkegler haben keinen Gewinnanspruch.

Eine gekegelte Serie besteht aus 5 Wurf in die Vollen.

Kegelzeiten:

Freitag, den 19.3. von 19-23 Uhr
Samstag, den 20.3. von 15 - 23 Uhr
Sonntag, den 21.3. von 10 - 19 Uhr, danach sofortiges Stechen.

Ein Wort in eigener Sache:

Der Kegelclub »Blaue Jung's« besteht seit 11 Jahren und setzt sich aus Keglern von Arnsberg, Wennigloh, Bruchhausen und Hüsten zusammen. Alle 14 Tage am Freitag geht es auf der »Farm« in die Vollen. Wenn unsere Wirtin »Lotte« mit einem Tablett Gerstensaft kommt, haben einige ihren stärksten Einsatz. Fühlt sich dann noch jemand verpflichtet eine Runde »Bosniak« zu geben, ist sofort der Teufel los.

Fensterbänke / Treppen aus:
MARMOR
GRANIT
SCHIEFER
KUNSTSTEIN
Freitragende Treppen

MODERNE BAUELEMENTE
pesch
ARNSBERG 2 Zur Feldmühle 12 (0 29 31) 1 84 88

Fliesenverlegung

Erster Bildband über die neue Stadt Arnsberg

Arnsberg. In enger Zusammenarbeit mit dem Sauerland-Verlag, Iserlohn und der Stadt Arnsberg entstand der erste »Bildband Arnsberg«, der das gesamte Gebiet der Stadt Arnsberg fotomäßig beinhaltete.

Auf 100 Seiten, mit einem einleitenden Text von Stadtdirektor Dr. Cronau, wird die Stadt Arnsberg, ihre Bürger und Einrichtungen auf über 100 Colorfotos präsentiert. Alle Texte werden nicht nur in deutsch gebracht, sondern wurden auch ins Englische und Französische übersetzt, sodaß dieser Bildband sich auch als Geschenk für Arnsberger Gäste aus dem Ausland anbietet.

Der Schutzumschlag des Buches zeigt Luftaufnahmen von Arnsberg und Neheim-Hüsten. »Belichtet« wurden nicht nur die »Glanzseiten« im Stadtgebiet, sondern auch die Möglichkeiten der Freizeitgestaltung, das sportliche Leben, das gesellige Leben älterer Menschen, traditionelles Brauchtum wie Schützen- und Jägerfeste, Schnadegang und Denatorenfeier sowie das Handwerk und die Industrie mit ihren Produkten.

Landschaftsaufnahmen zu verschiedenen Jahreszeiten runden den Bildband, der jetzt auch im örtlichen Buchhandel erschienen ist, ab.

Arnsberger Bilderbuch

von KLEMENS PRÖPPER **(72)**

»Aller guten Dinge sind drei!« sagt man. Nun ist auch der dritte Monat des Jahres wieder angerückt. Hurtig, hurtig! Ob er was Gutes bringt? Eins ganz gewiß: den Frühling. Aber der Frühling als Jahreszeit ist noch lange kein Garant für das, was wir Menschen gerne haben möchten.

Arnsberg unter Bomben

Was Fritz Schumacher († 10.11. 1971) im Jahre 1969 in seinem Buch »Heimat unter Bomben« an Augenzeugenberichten und Schilderungen vorbildlich gesammelt bekanntgab, wird nun als reine Bilddokumentation in einer Sonderausstellung mit mehr als 120 großformatigen Bildern fortgesetzt, die der Arnsberger Heimatbund in Zusammenarbeit mit dem Sauerland-Museum noch bis zum 14. 3. 1982 zeigt. Dargestellt sind besonders jene Tage des Grauens und Schreckens, die im Januar 1945 begannen, als es fast täglich Fliegeralarme gab. Immer wieder heulten die Sirenen auf und zwangen die Bevölkerung in die Luftschutzkeller, die oft zum grausigen Grab wurden.

Nach dem schweren Luftangriff vom 9. Februar 1945 sowie von Samstag, den 12. 3. 1945 – als am anderen Tag die Erstkommunionkinder des Eichholzviertels über frisch von Bomben aufgerissene Gräber von Toten, über Sargsplitter und Körper Verblichener hastend und stolpernd hinwegklettern mußten – kam endlich nach fortwährender Angst vor neuem Alarm, vor neuen Angriffen, jener grausame, aber von Schrecken erlösende 19. März 1945, im Frühlingserwachen des Kalenders. Eine 200 Zentner schwere Bombe traf »endlich« den Arnsberger Eisenbahn-Viadukt.

Berichte

Fritz Schumacher schrieb:

»36 Flugzeuge griffen an diesem Tag Bahnhof und Eisenbahnviadukt an. Die Spezialbombe »Grand Slam« war eine Erfindung von Barnes Wallis, der jahrelang an der Konstruktion gearbeitet hatte. Er hatte die größte Bombe geschaffen, die je Tod und Verderben gebracht hat. Er soll dafür eine Belohnung von 10.000 Pfund erhalten haben . . Beim vierten Anflug« (nachdem drei Angriffe zuvor die Umgebung in eine Krater-Landschaft verwandelt hatten), riß die Bombe ein breites Loch in den Viadukt.«

Helmut Euler (Als Deutschlands Dämme brachen«) berichtete u. a.: »Innerhalb von nur wenigen Minuten werfen die Männer in den Lancaster-Maschinen mehrere Bomben auf den Eisenbahnviadukt. Nachfolgende Flugzeuge müssen ihr Bombardement unterbrechen, weil sie durch Rauch- und Staubentwicklung der explodierenden Ungeheuer nicht mehr ihre Ziele sehen können. Um 10.45 Uhr stellt die Besatzung der Lancaster PD 119 fest: »Treffer! Viadukt zerstört!«

Die »großen« Luftangriffe hörten auf. Der Wunsch der gequälten Bevölkerung nach Ruhe »Wenn er doch erst kaputt wäre, der Viadukt!« war in Erfüllung gegangen. Zu allem Leid und zu aller Trauer kam endlich Erleichterung. Eine Frau, aus Sicherheitsgründen vom Rheinland ins Ruhrtal evakuiert, entsann sich des guten heiligen Josefs und sein Namenstages: »Nun holen wir aber die Flasche aus dem Keller. Jetzt haben wir guten Grund, auf Omas Wohl ein Gläschen zu nehmen.« –

Unterm Strich

Bei zwölf Bombenangriffen starben in Arnsberg 140 Menschen, davon 20 Kinder und 56 Frauen. Es fielen rund 1800 Bomben. 44 Häuser wurden teilweise und 102 völlig zerstört.

Im gesamten (alten) Kreisgebiet hatte die Zivilbevölkerung 556 Todesopfer durch Bomben, Artillerie-Beschuß und die Möhnekatastrophe. –

Die Fotos der Ausstellung stammen zum größten Teil aus Privatbesitz. Aber auch Luftaufnahmen der »Royal Air Force« hat Friedhelm Ackermann, Vorsitzender des Arnsberger Heimatbundes, in zielstrebiger, fachkundiger Vorbereitungsarbeit für die auszustellenden Bildplatten als erschütternde Dokumen-

KFZ-TEILE und **ZUBEHÖR** kauft man in Arnsberg 2
bei dem **einzigen** Vollsortimenter mit 2700 Lager-Positionen.

Als Beweis unserer Leistungskraft bieten wir Ersatzteile und Pflegemittel, die Ihr Auto den salzhaltigen Winter vergessen lassen zu **Spitzenpreisen:**

Autolacke
Lackpflegemittel
Spachtelmasse
Wischerblätter
Schleifpapier
Autobirnen
Keilriemen
GGG
leistungsstark - zuverlässig

Öle: fragen Sie nach Molykote Motoröl, Filter für Öl und Luft.

Ist Ihr Motor defekt:
Wir liefern Austausch-Motore für:
Opel, Ford, Audi, VW, z. B.
Opel Kadett 1,1 = 1063,- DM, kplt. ohne Aggregate, 6 Monate Garantie, ohne Km-Begrenzung, Industriemäßig überholt im größten AT-Motorenwerk Europas.

Bitte beachten Sie in unseren Schaufenstern die ständig wechselnden Angebote d.Monats:
Im Februar/ März:
Schalldämpfer
Kupplungen
Stoßdämpfer
Bremsbeläge
Bremsscheiben
zu Preisen, die Sie nicht für möglich halten.

Hans Gross GmbH Kfz-Teile-Großhandlung
Gutenbergplatz 54 5760 ARNSBERG 2 Ruf 02931/16717

MARKISEN
FENSTER
GELÄNDER
TÜREN
GARAGENTORE

RAINER FINKE
KUNSTSCHMIEDE · METALLBAU
5760 ARNSBERG 2
RUHRSTRASSE 27a · RUF 3006

Gardinenmode chick + preiswert

Wir bieten:
Qualität, Auswahl, Service und eine gute Fachberatung.
– Gardinenreinigung –

cordima
Fensterkleid

Kommen und sehen, der Weg lohnt sich.

Helga Hofmann
Raumausstattermeisterin
Niedereimer. Telefon (0 29 31) 76 39

VICTORIA

VERTRAUEN GEGEN VERTRAUEN.

Empfehle mich als Ihr
Versicherungsfachmann Paul Mura

Agentur der VICTORIA Versicherungs-Gesellschaften
5760 Arnsberg 2, Haarstraße 22, Tel. (0 29 31) 1 36 46

Bürozeit: 9.00 – 13.00 und 14.00 – 15.30 Uhr
samstags nach Vereinbarung

Versicherungen in guter Hand

Audio · Video

tele-dienst piwinski

Anerkannter High-Fidelity Fachhändler dhfi
Clemens-August-Str. 55 · Arnsberg 2 · Tel. 0 29 31/10 27 7

Das große Möbelhaus an Rhein und Ruhr
Arnsberg 2 Widayweg 4



Am ersten Samstag im Monat ist FAMILIENEINKAUFSTAG.
Unser Haus ist für Sie durchgehend bis 18.00 Uhr geöffnet.

Damit die Küchenarbeit leichter wird:

Küchenblock, 270 cm, mit unempfindlichen Kunststoffoberflächen und Bügelgriffen. Nur drüberwischen und alles blitzt!

Mit großem Edelstahl-Spülbecken
und **allen Elektro-Einbaugeräten,**
220 l Kühlschrank,
4-Platten-Kochmulde,
Backofen und
Dunstabzugshaube.

Lieferpreis **1998,-**

EUROPA MÖBEL

MÖBEL TiGGELBECK

ESSEN, Viehofer Str. 62
Schützenbahn 39
Schützenbahn 11
VELBERT: Oststr. 15
HOLZWICKEDE: Wilhelmstr. 6 Abfahrt B
HAGEN: Bahnhofstr. 29
ARNSBERG 2/ OEVENTROP Widayweg 4
STADTLOHN: Eschstr. 101
REES/ Niederrhein
Neuwied: Friedrich-Rech-Str.

Das große Möbelhaus an Rhein und Ruhr

tation einer Zeit der Verzweiflung und Zerstörung verwendet.x)

x Jeder sollte diese klagende Ausstellung besuchen. Die älteren Bürger zur mahnenden Rückerinnerung, die Jugend zur erinnernden Mahnung. –

Vor 50 Jahren

Ein Rückblick auf die Zeit vor 50 Jahren (1932) besagt: »Ein politisch unruhiges Jahr; die parteipolitischen Leidenschaften steigerten sich von Woche zu Woche.«

Rechtsanwalt Dr. Paul Schneider (25. 2. 1872-10.10.1936), in Jahrzehnten Arnsberger Stadtverordneter und seit 1922 Nachfolger von Bürgermeister Wilhelm Kiwitt (der sich als 2. Bürgermeister nach Münster gemeldet hatte), trat aus persönlichen und Gesundheitsgründen als Bürgermeister (1932) ab. Er war Mitbegründer des Sauerland-Museums zu Arnsberg und Hauptvorsitzender des SGV, dem er sehr viel bedeutete. Heute noch erinnert »Schneidersruh« an ihn. Das ist jener wunderschöne Aussichtspunkt hoch über der Nonnenkuhle, wo der SGV im Frühjahr 1934 eine Ruhebank zu Ehren des verdienten Hauptvorsitzenden, Bürgermeister a. D. Dr. Schneider, aufstellte und nach ihm benannte.

Geruhsam schaut man von dort weit über das Ruhrtal hinweg. Zu Füßen liegt das »Alte Feld«, links erheben sich Seltersberg (sälzerberg), Kreuzberg mit der Kapelle und der Römberg. Rechts schaut man vom Eichholz über Wedinghausen/Propstei und Glockenturm zum Schloßberg. In der Mitte des Hintergrundes überbrückte der kriegsberühmt gewordene Eisenbahn-Viadukt über der Ruhr die Bahnverbindung Hagen-Kassel.

Schreppenberg

Unweit davon leuchten die Häuser des höher liegenden Stadtteils Schreppenberg hervor.

Damals, 1932, war »Schreppenberg« – hinterm uralten Schmies-Häuschen, das 1670 auch »das Schmidts Haus zu Ober-Eymer« genannt wird – nur eine Flurbezeichnung neben anderen, wie zum Beispiel »Pastors Seifen« (Siepen); »Steinkaule« (Kuhle), »Philippspoth« (Pfad); »Saure Wiese«; »Auf der Blatten« (Platten); »Auf'm Gerichtsberg« und »Galgenberg«. Alle diese Bezeichnungen finden sich schon in Katasterlisten von 1668. Es war Zehntland des Klosters Wedinghausen. Zur Flur »Am Schreppenberg« waren folgende Grundstückseigentümer vermerkt:

»Pantaleöner und Dorf Niedereimer 1 1/2 Morgen, Georg Dunker 1 Morgen; Wittib Kneer an Josten Langen abgegeben 1 1/2 Morgen; Jost Hosangh 1/2 Morgen«.

Die Flur Schreppenberg an der Hüstener Chaussee, vor und hinter der früheren Ziegelei, umfaßte nur einen Raum von 4 bis 5 Morgen. Da man dort zuerst zu bauen begann, übertrug sich bald der Begriff »Schreppenberg« auf den gesamten jetzigen großen Stadtteil!

Das war 1933/34. Nachfolger von Bürgermeister Dr. Schneider war inzwischen – am 19. 1. 1932 mit 15 von 20 Stimmen durch das Stadtparlament gewählt – der bisherige Bürgermeister von Warendorf, Rudolf Isphording.

Ein Stadtteil wächst

In seiner Zeit

»beschloß die Stadt Arnsberg, ihr gehörendes Gelände mit der Flurbezeichnung »Schreppenberg« für die Errichtung von Kleinwohnungen . . . zur Verfügung zu stellen. Insgesamt wurden dort von der Westf. Heimstätte und der Wohnungsgenossenschaft ca. 60 Einzel- und Doppelhäuser mit über 150 Wohnungen errichtet. Die Bauweise war sehr primitiv und in keiner Weise familiengerecht. Die Straßen stellten nichts anderes als schmale, schlecht befestigte Feldwege dar. Die Zuwegung war völlig unzulänglich . . . «.

So berichtet Stadtdirektor a. D. Dr. Hermann Herbold in der Städtekundlichen Schriftenreihe, Heft 3, (im Sauerland-Museum zu haben) über die Anfangstage, die Kindertage des Schreppenberges. – Längst ist aus der unscheinbaren kleinen Siedlung ein imposanter großer Stadtteil geworden. Strebsamkeit, Fleiß und Beharrlichkeit »verwandelten« manche »Kleinwohnung« der ersten Stunde zum ansehnlichen Wohnhaus mit Garagen sowie Busch- und Baum-Anpflanzungen. Dazu gesellten sich, auf welchem steinigen oder lehmigen Untergrund auch immer, vielfach auf unwirtlichem Gestrüppgelände geschickt plazierte ausgezeichnete architektonische Meisterwerke.

Es gibt Omnibushaltestellen nach allen Richtungen, Läden, Gasthöfe, sogar eine eigene Post und eine Sparkasse, zwei Schulen formen die Jugend, Pastöre beider Konfessionen bemühen sich um das Seelenheil, Vereine vermitteln Geselligkeit und eine eigene Schützenvereinigung mit eigener großer Festhalle, aber auch ein großer Sportplatz bringen besondere Abwechslungen in den Alltag hinein. Sogar einen eigenen – heimlichen – Bürgermeister gibts dort: Alfons Lösecke. Ringsum blickt man über Tal und Höhen des Sauerlandes. Alles ist da, und an alles ist gedacht. Es gibt sogar einen Container für Glas, über den nicht einmal die Altstadt zwischen Schloß und Eichholz verfügt.

Als wenn es dort keine Flaschen gäbe.

Der Name

So wächst der strebsame Schreppenberg mit Bürgersinn und Planung weiter in die Generationen hinein, indes aber der Name »Schreppenberg« immer noch ein Rätsel aufgibt. Da es sich ursprünglich gewiß um unwirtliches Gelände am und auf dem Berg handelt – wie z. B. früher das struppige Stück am Philippspfad – ist es durchaus denkbar, die Wurzel des Wortes »Schreppenberg« im Mittelhochdeutschen »schreffen, schrepfen« = »reissen, ritzen, kratzen« zu suchen. In Ableitung könnte es sogar »scharf, rauh« bedeuten. Dann stände es wohl im Zusammenhang mit der alten Richtstätte. Oder mit dem »Pantaleonsgericht«? Die »Pantaleöner« waren 1668 Grundstückseigentümer; hatten sie hier etwa eine »feste« Richtstätte,« Damals, als es noch hieß: »Was das Gericht von St. Pantaleon gerichtet und geschlichtet, gilt auch vor Gott und ist auf Erden keiner Rüge mehr fähig.«

Quick
BUCHHEISTERS IMBISS
Snack

GUTSCHEIN

Gegen diesen Gutschein vergüten wir beim Kauf eines Hamburger

0,30 DM.

Einzulösen im Brückencenter und am Neumarkt!

Eine herzliche Einladung

Vom 20.2.–6.3.
bieten wir Ihnen etwas ganz Besonderes.
Ganz zwanglos und gemütlich bei Kaffee und Gebäck wollen wir Ihnen zeigen, was die Mode in diesem Frühling für Sie bereithält. Es wird Ihnen bestimmt gefallen.

JANSEN
Herren- und Damen-Moden
Brückencenter · 5760 Arnsberg 2 · Tel. 0 29 31 - 1 58 70

Knirps
Koffer
Lederwaren
Schirme
Handschuhe
preiswert
und gut
Knirps-Wetter
Rickert
Arnsberg, Promenade 2

Bankservice · Bastelartikel
Drogerie · Eisenwaren
Feinkost · Fernsehen
Handarbeit · Herrenausstatter

Die CITY lädt zum Einkauf ein!

Innendekoration · Jeans Shop
Friseursalon · Boutique
Schmuck · Schuhe
Sanitäranlagen · Malerbedarf

Wir haben einen der modernsten
AUTOMATEN-SALONS

Spielen Sie mit in gemütlicher Atmosphäre.

CITY-SPIEL 2000

im Brücken-Center.

ÖFFNUNGSZEITEN : montags bis samstags von 9 bis 23 Uhr, sonntags von 10 bis 23 Uhr.
Jugendliche unter 18 Jahren haben keinen Zutritt!
Wir freuen uns auf Ihren Besuch!

Poolbillard · Flipper · Tv-Geräte · Geldspielautomaten

Schwartekopp

Ihre günstige Einkaufsquelle
für Hausrat, Eisenwaren, Spielwaren
im Zentrum von Arnsberg 2.
Telefon 0 29 31 / 1 03 33

Tanken Sie Sonne und Wohlbefinden in der

Sonnenfarm

mit der gemütlichen Atmosphäre!
Telefon (0 29 31) 1 49 02
oder 1 07 92
Ringstraße 70-72
5760 Arnsberg 2

Im Hause: ELEKTRO-RIESE
Fachkundige Beratung und Verkauf von Sonnenliegen und Sonnenflutern.

Hotel Menge

„an der Schlacht"

5760 Arnsberg 2 · Ruhrstraße 60 · Telefon 4044

Lassen Sie sich von unserer vorzüglichen Küche verwöhnen –
dazu gepflegte Biere vom Faß.

Unsere Fremdenzimmer sind mit Dusche, WC, Zimmertelefon und schallisolierenden Fenstern ausgestattet.

Eine Atmosphäre wohltuender Gastlichkeit erwartet Sie!

. . . wenn Sie gut bedient sein wollen . . .



Aufregend lebendiges Haar
pH Softline
Correctiv-Haarpflege. Exclusiv beim Friseur.

Ihr Damen- und Herren-Salon
city-frisör wagner

Herrenausstatter
N. Brüggemeier

FÜR MÄNNERMODE
EIN BEGRIFF

»City-Center« · 5760 Arnsberg 2 · Rumbecker Straße 4
Telefon (02931) 15655 **Telefon (02931) 10674**



Unsere Stadt wie sie wurde — wie sie wuchs

von Dr. Hermann Herbold

24. Folge

Zu seinen Eingaben verwies der Stadtvorstand auf Jesuitenkloster und Wedinghausen für die Unterbringung der Registratur und auf die große Zahl neuer Wohnungen. Von Vicke, um Unterstützung des Arnsberger Wunsches gebeten, wurde im Septemeber 1820 etwas ungnädig. Er antwortete:

»Bei allem Interesse, welches ich dem Emporkommen der Stadt Arnsberg widme, befinde ich mich dennoch außerstande, dem Wunsche des Stadtvorstandes vom 11. dieses, wegen Unterstützung der an des Königs Majestät gerichteten Bittschrift um Bestimmung der Stadt zum Sitz des künftigen Oberlandesgerichts, zu genügen, weil solche gegen meine Überzeugung streiten würde.

Denn es ist von Anfang der Plan darauf gerichtet gewesen, die Stadt zum Sitz der Königlichen Regierung zu bestimmen und durch die allerhöchste Kabinettsordre vom 20. April curentis nur näher bestimmt, daß das bisherige Königliche Hofgericht nicht der früheren Absicht gemäß mit dem Königlichen Oberlandesgericht in Hamm vereinigt, sondern ein zweites Oberlandesgericht für den Regierungsbezirk errichtet werden soll.

Um das Erstere nur möglich zu machen und dem Regierungspersonal schickliche Wohnungen zu mäßigen Preisen zu verschaffen, sind bedeutende Opfer der Königlichen Kasse erforderlich gewesen, die den Zweck jedoch nur unvollkommen erreicht, indem die Mieten fortwährend außer allem Verhältnis mit denen in anderen Regierungssitzen und den Gehaltssätzen stehen. Es würden die Mieten unsehbar noch übermäßiger steigen, wenn vollens das Personal eines Oberlandesgerichts in Konkurrenz treten und auch das Regierungspersonal durch die bedeutende Ausdehnung des Bezirks ansehnlich vermehrt werden dürfte.

Auch haben andere Städte nicht weniger Gründe der Berücksichtigung für sich und es würde ungerecht sein, einem Ort allein **alles** zuzuwenden,

Münster, den 18. September 1820
Der Oberpräsident
gez.: Vincke

An den Stadtvorstand der Stadt Arnsberg.«

Der Direktor des Königlichen Hofgerichts Koester mußte aber schon im Dezember 1820 über den Regierungspräsidenten und den Landrat der Schultheiß Hüser energisch veranlassen, entsprechend seinem Angebot über das Rathaus wenigstens den Rathaus-Speicher und die Aufgangs-Stube zu räumen und sie dem Gericht zur Verfügung zu stellen.

Im April 1825 teilt der König auf eine erneute Arnsberger Eingabe mit, daß über die neue Justizorganisation und Arnsberg als Sitz des Obergerichts noch nicht entschieden sei. Sechs Monate später geht schon wieder ein Antrag an den König persönlich. Arnsberg bietet an, für Gericht und Dienstwohnung des Präsidenten den Landsberger Hof anzumieten und die Miete dafür solange zu tragen, bis ein anderes geeignetes Lokal gefunden sei. Wieder ergeht ein Zwischenbescheid an Berlin. 1826 schrieben Arnberg und das Amt Bilstein erneut an den König, 1831 wieder Arnsberg.

Das Justizministerium teilt im Auftrage des Königs mit, daß keinerlei Anlaß für die Arnsberger Besorgnis auf Verlegung des Hofgerichts vorliege, aber auch noch keine endgültige Entscheidung getroffen werden könnte. Ein gleiches Arnsberger Schreiben aus 1834 an den Minister wird gleichlautend beantwortet.

Als sich die Neuordnung der preußischen Justizwesen im Jahre 1834 dem Ende näherte und immer wieder, von Hamm offensichtlich betrieben, von der Verlegung des Hofgerichts und seine Vereinigung mit dem Ober-Landesgericht in Hamm gesprochen wird, bittet Arnsberg im Juni 1835 den König persönlich »daß seine Königliche Majestät allergnädigst geruhen möchten, eine Verlegung des Hofgerichts aus Arnsberg nicht zu genehmigen und so das namenlose Unglück, welches eine solche Verlegung unter den jetzigen Verhältnissen notwendig und unheilbar herbeiführen würde, in landesväterlicher Huld und Gnade von der Stadt Arnsberg abzuwenden«.

Am 31. August 1935 erging dann die für Arnsberg erlösende Kabintetts-order folgenden Inhalts:

Allerhöchste Kabinetsorder vom 31sten August 1835., wegen Beilegung des Titels »Ober-Landesgericht« an das Hofgericht zu Arnsberg.

Auf Ihren Bericht vom 6ten d. M. bestimme ich, daß das Hofgericht zu Arnsberg, da ihm alle Amtsbefugnisse und Pflichten eines Landes-Justizkollegiums zustehen und obliegen, und die Gründe für die fernere Beibehaltung seines bisherigen abweichenden Namens weggefallen sind, den Titel eines Ober-Landes-Gerichts annehmen soll. Demzufolge ertheile Ich dem Direktor des Hofgerichts den Rang und Titel eines Ober-Landgerichts-Präsidenten, und lege den bei dem Hofgericht angestellten Räthen und Assessoren, denen bereits der Rang der Ober-Landgerichts-Räthe und Ober-Landgerichts-Assessoren zusteht, auch den Titel der Letzteren bei. Die Titularen der übrigen Beamten dieses Justizkollegiums richten sich nach der nunmehrigen Bezeichnung desselben. Sie haben für die Aufnahme dieses Befehls in die Gesetzessammlung zu sorgen.

Liegnitz, den 31sten August 1835

An den Staats- und Justizminister Mühler. FRIEDRICH WILHELM

SPAR netto center
Oeventrop · Widayweg 4 · Telefon (02937) 395
IHR PARTNER für Qualität und Frische!

PFITZNER FACHSPORT
Was wäre Ihr Sport ohne ein gutes Fachgeschäft?
Da die neue Tennissaison schon vor der Tür steht, ist gerade jetzt eine gute Beratung besonders wichtig!
Als Ansprechpartner stehen zu Ihrer Verfügung:
in Hüsten: Benno Bohne
in Sundern: Michael Eickhoff
HÜSTEN · Möthe 4 · Tel. 02932/4502 · SUNDERN · Hauptstraße 46 · Tel. 02933/1767

Das Energie-Spar-Fenster
Intro-R von Roto
Roto Austauschfenster »Intro-R«
mehr Licht – mehr Komfort – mehr Schallschutz – weniger Heizkosten
Roto Werksgarantie
auf Wunsch mit Rolladen
Beratung und Lieferung:
Schreinerei PLÖGER
5760 ARNSBERG 2
Steinweg 17a · Hüserstraße 1
☎ (0 29 31) 35 28 + 68 22

Die Fachmann-Seite

Aluminium-u.Kunststf. Fenster + Türen

Franz Klute
Freienohl, An der B 7
Telefon (02903) 424

Augenoptiker

Optik Marx
Rumbecker Str. 16 · Tel. 10267

Brillen Etzler
Steinweg 10 · Tel. (02931) 3179

Autolackiererei

Karl-Heinz Arnold
Clemens-August-Straße 93
Telefon (02931) 10947

H. Hoevel
Eichholzstraße 20 · Tel. 4011

Bettfedernreinigung

Betten Masseck
Brückenplatz · Tel. 10221

Dachdecker

Willy Hesse
Dammstraße 3-7 · Tel. 4046

Drucksachen aller Art

Franz-Josef Molitor
Geschäftspapiere · Formulare · Kataloge
Oeventrop · Oberglösinger Str. 55
Telefon (02937) 6513

Elektro-Installation + Reparaturen

Elektro B. Burmann Inh. F. J. Kölsch
Wetterhofstr. 15/17 · Tel. 10564

Elektro-Siebert
Königstraße 2 · Tel. 3524

Fotografie

Atelier für Photographie
B + T Anneser
Porträt-, Industrie- und Werbephotographie
Promenade 1 · Tel. 4540

Bruno Küper
Industrie- u. Werbefotografie, Amateurarbeiten
Clem.-Aug-Str. 74 · Tel. 10776

Friseur-Salon

Kurt Benfer jun.
Clem.-Aug.-Str. 12 · Tel. 10672

Feuerlöscher

Gloria-Feuerschutz
Reinold Tenzler
Niederense · Telefon 02938/679

Hausgeräte-Kundendienst

Bruno König
Bergstraße 19 · Tel. 3555
Siemens · Constructa · Bosch

Hörgeräte-Akustiker

Optik Marx
Rumbecker Str. 16 · Tel. 10267

Imbiß

Quick-Snack
im Brückencenter + Am Neumarkt
. . . und auf Ihrem Betriebsfest!

Innendekoration + Gardinen-Reinigung

Fette
Raumausstatter-Fachbetrieb
Alter Markt 11 · Tel. 3038

Herbert Müller
Raumausstattung · Teppichboden
Am Brückencenter · Tel. 12044

KFZ-Handel, Reparat. Abschleppdienst

Gerhard Deubel
VERGASER-Service · Oeventrop
Glösinger Str. · Tel. (02937) 6562

Auto-Düring
VW + AUDI
Grafenstr. 60 · Tel. 12246

Autohaus Max Egen
Renault-Vertragshändler
Dieselstraße 1 · Tel. 6995

H. Hoevel
MERCEDES · VW · AUDI
Ruhrstraße 70-72 · Tel. 4011-15

Günter Trüller
BMW-Vertragshändler und Abschleppdienst
Rumbecker Str. 44 + 47
Telefon (02931) 12021

J. Toch
Alfa-Romeo-Service
Hammerweide 24 · Tel. 4129

Klempnerei, Installat.

Josef Liesenfeld
Jägerstraße 46 · Tel. 3514

Bruno Bause
Unterm Römberge 4 · Tel. 3748

Malerbetriebe

Paul Droste
Fassadenanstriche, Moderne Anstrich- u. Tapezierarbeiten
Burgweg 11 a · Tel. 4396

Gerd Betten
Kunststoff-Fassadenanstriche, Malerarbeiten, PVC- u. Teppichverl.
Arnsberg 2 - Oeventrop
Dinscheder Straße 11
Telefon (02937) 315

Metallbau, Stahlbau, Schlosserei

Huß & Knauer
Apostelstraße 5 · Tel. 3414

Potempa
Hammerweide 25 · Tel. 3718

Markisen

Herbert Müller
Am Brückencenter · Tel. 12044

Masskonfektion vom Fachmann

Norbert Brüggemeier
City-Center · Tel. (02931) 10674

Metzgerei

Bernhard Buchheister
Steinweg 4 · Tel. (02931) 3655

Polsterei

Polstermöbel-Reparaturen
Klaus König
Rumbecker Str. 7 · Telefon 15405

Radio, Fernsehen, Phono

Radio Buchardt
Gutenbergplatz und Alter Markt
Telefon (02931) 10731

Radio Hensel
Oeventrop · Kirchstraße 27
Tel. (02937) 402 + 6333

Radio Karbe
. . . mit dem 100%igen Kundendienst
Clem.-Aug.-Str. 13 · Tel. 10490

Fernsehschnelldienst
Mommertz
Apostelstraße 8 · Tel. 4731

tele-dienst Piwinski
Clem.-Aug.-Str. 55 · Tel. 10277

Schreinerei

Josef Belecke
Clem.-Aug.-Str. 69 · Tel. 10515

Schuhe, Verkauf, Reparatur, Maßanfertg.

Schuh-Linn
Orthopädie · Reparatur · Verkauf
Efeuweg 8 und Kirchstraße 35
Oeventrop · Tel. (02937) 6372
Lieferant aller Krankenkassen!

Stein- und Bildhauer

Grabmale Max Hein
Hellefelder Straße 59a
Telefon (02931) 16459/15927

Grabmalgestaltung Reinhard Hilligsberg
Werkstatt und große Ausstellung,
Clemens-August-Straße 72
Telefon (02931) 10824

Teppich-Pflege

Ihre Reinigung für Orient-, Berber- und alle losen Teppiche
H. Lahme
Arnsberg 1 · Tel. (02932) 31070

Uhrmacher

Uhren Etzler
Steinweg 10 · Tel. (02931) 317

Stempel aller Art



liefert preiswert und schnell:
Fotosatz-Studio
Franz-Josef Molitor
Oberglösinger Straße 55
Arnsberg 2 - Oeventrop
Telefon (02937) 6513

Das Angebot der Orthopädie-Technik ist groß.
Größer als Sie glauben.
Ob Gehbehinderung, Abnutzung der Gelenke, Haltungsschäden, Rheuma.
Rat und Hilfe warten auf Sie.
Orthopädie Technik



Für ein lebenswertes Leben
Orthopädie-Technik
Knapp
Clem.-Aug.-Str. 43
5760 Arnsberg 2
Telefon 02931-16617

Feuerwehr 1 Jahr vor Jubiläum

Bruchhausen. Der Rückblick auf das ereignisreiche vergangene Jahr und ein Ausblick in das bevorstehende Jubiläumsjahr 1983 waren interessante Themen der Jahreshauptversammlung des Löschzuges Bruchhausen im Februar 1982.

27 turnusmäßige Übungen wurden abgehalten. Hinzu kamen die jährliche Übung auf der DEGUSSA, Anweisungen über die richtige Handhabung von Feuerlöschern bei den verschiedensten Firmen, Besichtigung des Feuerlöschwerkes Gloria in Wadersloh, eine Übung beim Schulfest der Grundschule Bruchhausen, die Herbstabschlußübung bei der Firma MAN im Industriegebiet sowie das Abbrennen des Osterfeuers usw.

13 Mitglieder des Löschzuges nahmen an Lehrgängen teil, 10 Brandsicherheitswachen wurden gestellt, 14 Einsätze gefahren, davon 2 Hochwassereinsätze in Niedereimer und Bruchhausen.

Was früher mit Sirenengeheul angekündigt wurde, geht heute im Wege der »stillen Alarmierung« mittels tragbarer Funkgeräte vor sich. Dennoch wird die Feuerwehr auch künftig ausreichende Zuschauerzahlen bei ihren Einsätzen zu verzeichnen haben. Das liegt nun einmal in der Natur der »brandheißen Sache« und in der menschlichen Neugier begründet.

Für die erwähnten Übungen, Veranstaltungen, Lehrgänge usw. leistete der Löschzug Bruchhausen ca. 3850 Stunden Dienstzeit. 395 Std. für Brandsicherheitswachen und 446 Std. für Einsätze kamen hinzu. Gesamtstunden also 4691! Sinnvoll verbrachte Zeit für die Sicherheit und den Schutz der Mitbürger!

5 Mitglieder der Jungfeuerwehr wechselten in den aktiven Dienst über, 8 neue Anwärter wurden in die Jugendfeuerwehr im Februar 1981 aufgenommen.

Adolf Reuther schied wegen Erreichens der Altersgrenze am 30. 4. 1981 aus dem aktiven Dienst aus. Seine Nachfolge als stellvertretender Löschzugführer übernahm Alfons Wiesenthal.

Der Löschzug Bruchhausen ist ein Teil der Feuerwehr der Stadt Arnsberg. Seine Personalstärke beträgt zur Zeit 44 aktive Feuerwehrleute, der Jugendfeuerwehr gehören 8 und der Altersabteilung gehören 9 Feuerwehrleute an.

Das Durchschnittsalter der Aktiven beträgt 34 Jahre.

1983 feiert die Feuerwehr Bruchhausen ihr 100jähriges Bestehen. Ein solches Jubiläum wirft seine Schatten lange voraus. Viel Kleinarbeit ist mit der Organisation der Aktivitäten im Jubiläumsjahr verbunden. Auch die Geschichte der Feuerwehr Bruchhausen soll für dieses Jubiläum aufgearbeitet werden. Sicher sind in den Alben der Bruchhauser Bürger noch alte Bilder über den Ort und insbesondere über die Feuerwehr zu finden und manches Schriftstück aus der Vergangenheit könnte für die Geschichte der Wehr von Interesse sein. Die Feuerwehr wäre für die Mithilfe der Bevölkerung sehr dankbar. Anrufe wegen alter Bilder und Schriftstücke – um deren kurzfristige Überlassung gebeten wird – nimmt A. Hahne, Tel. 37679 entgegen. B.



Unser Bild zeigt die Jugendfeuerwehr 1933 beim 50jährigen Bestehen der Wehr.

Alte-Herren-Pokalturnier

Am 13. März 1982 veranstaltet die Alt-Herren-Mannschaft des SV 09 Arnsberg e. V. in der Rundturnhalle im Eichholz das 9. Fußball-Hallen-Pokalturnier.

Gruppe I
SuS Hüsten 09
TuS Niedereimer
SV 09 Arnsberg
RW Wenholthausen
SV Hellefeld

Gruppe II
SuS Stockum
GW Arnsberg
SSV Meschede
TuS Oeventrop
GW Amecke

Der Pokal wird als Wanderpokal ausgespielt.

Zusätzliche Prämien:
1. Platz = 100,- DM
2. Platz = 70,- DM
3. Platz = 50,- DM
4. Platz = 30,- DM.

Pokalverteidiger ist GW Arnsberg.

Erstmalig ist der Veranstalter SV 09 Arnsberg mit dabei. Der Eintritt ist frei. Für Essen und Trinken ist gesorgt. Anschließend ist im Jugendheim im Eichholz die Siegerehrung mit einer Tombola.

Unser gemeinsames Ziel: Eine gesicherte Zukunft für unsere Kinder.



Das erreichen wir mit Energie.

Energie aber wird immer kostbarer. Wir alle müssen deshalb sinnvoll mit ihr umgehen. Für Sie heißt das insbesondere, die richtige Wahl treffen bei der Heizenergie.
Strom und Erdgas sind wirtschaftlich und zukunftssicher.
Sprechen Sie mit unserem Energieberater.
Er informiert Sie umfassend über Möglichkeiten der wirtschaftlichen Energieanwendung.
Kostenlos!

VEW
Verantwortung - Erfahrung - Weitblick
Vereinigte Elektrizitätswerke Westfalen AG
Hellefelder Straße 8 · 5760 Arnsberg 2 · Tel. (02931) 841

DB Tagessonderzüge mit Musik und Tanz

nach Norderney
Sonne, Meer und frischen Wind erleben
Programm und Leistungen:
Hin- und Rückfahrt im Musik- und Tanzzug 2. Klasse, ca. 1stündige Schiffsfahrt nach Norderney, etwa 5 Stunden Inselaufenthalt, Kurtaxe, Reisegepäck- und Reiseunfallversicherung, Reiseleitung.
Reisetermin: **Samstag, 24. Juli**
Preis: 59,00 DM

nach Koblenz
Das besondere Erlebnis „Rhein in Flammen"
Programm und Leistungen:
Hin- und Rückfahrt im Samba-Zug 2. Klasse, Gelegenheit zum Weindorfbesuch. Ab 22 Uhr erleben Sie am Rheinufer das Brillant-Feuerwerk. Verzehrgutschein im Wert von 3,— DM, Reisegepäck- und Reiseunfallversicherung, Reiseleitung.
Rückfahrt am 15. August gegen 2.30 Uhr.
Programmvorschlag (Fremdleistung):
Schiffsfahrt als Lampionfahrt anläßlich des Großfeuerwerks.
Teilnahme bitte in der Anmeldung angeben!
Reisetermin: Samstag/Sonntag, 14./15. August
Preis: 46,00 DM

Einsteigebahnhöfe: Arnsberg/Neheim-Hüsten
Buchung und Bestätigung mit Platzzuteilung!

VERKEHRSVEREIN
Neheim-Hüsten
REISEBÜRO
Verkehrspavillon am Bahnhof
Telefon 02932 - 4488
5760 Arnsberg 1
Zweigstelle Hauptstraße 15
Telefon 02932 - 25277

REISEBÜRO RÖHRTAL
Hauptstr. 112, 5768 Sundern

Der Vergaser-Fachmann hilft Ihnen

Kraftstoff sparen

durch präzise Vergaser- und Zündeinstellung. Außerdem liegt die neue Broschüre mit wichtigen Sparhilfen für Sie bereit.



SOLEX ZENITH PIERBURG STROMBERG VERGASER SERVICE

Dieses Zeichen steht für gute und schnelle Arbeit.

H. Schmucker
5760 ARNSBERG 1
Cäcilienstr. 1 · Tel. 31320

Werden Sie Bank-Teilhaber. Durch Mitgliedschaft bei uns.

Wir sind eine genossenschaftliche Bank: Bei uns können Sie Mitglied werden und einen Geschäftsanteil erwerben.
Für das Geschäftsjahr 1981 werden Vorstand und Aufsichtsrat der Vertreterversammlung eine Dividende mit einer Rendite von 9,0% einschließlich Steuergutschrift auf die Geschäftsguthaben vorschlagen (1980 = 8,5%).

Wir bieten mehr als Geld und Zinsen.



Volksbank Sauerland eG

Schlafzimmer-Geheimnisse in Köln ausgeplaudert

Brandneu, topaktuell: Messe Hits!

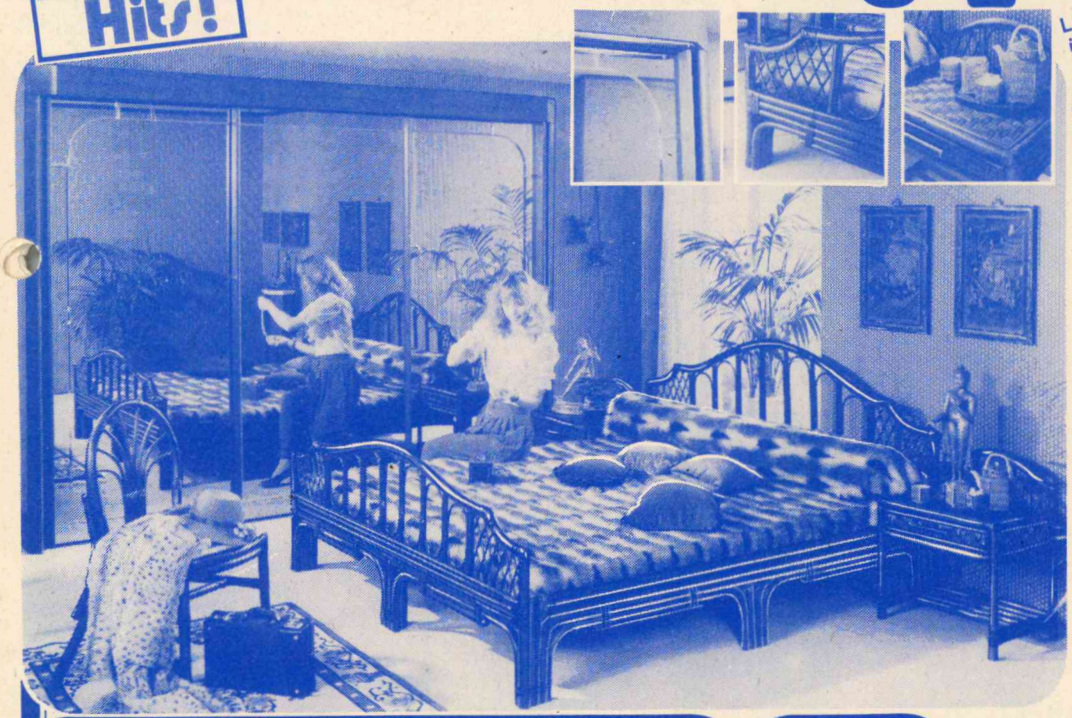

Lassen Sie sich überraschen und anregen, wie sich auch Ihr Schlafzimmer verwandeln läßt.



Rattan hat den Reiz der Ferne. Den Hauch der Exotik, der auch Ihrem "Schlafgemach" das Flair des Außergewöhnlichen verleiht. Apartes Rattanbett, mahagonifarben, ledergebunden 200 x 180 cm. Spiegeltürenschrank mahagonifarben gebeizt mit parasolgeschliffenen Spiegeln.

Bett **698.–**
Ohne Rahmen, Matratze, ohne Tagesdecke
Stuhl **249.–** je Konsole **298.–**

Schrank 300 cm breit, mit indirekter Beleuchtung. **1747.–**

Wohnwelt Wortmann

5760 Arnsberg1/Hüsten an der B 7 · Telefon 02932/4197

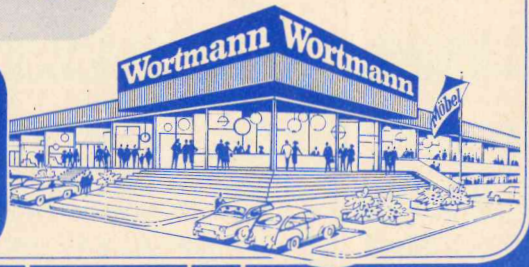

Fundgrube für Gelegenheiten in unserem Mitnahmemarkt · Große Teppich-Abteilung · Günstige Finanzierung durch unsere Hausbank · P Großer Kundenparkplatz · Laufend Sonderangebote in allen Abteilungen

Das Neueste aus Uentrop!

Schützen bekommen Armabzeichen

Daß sich Uentrops Schützen im Aufwind befinden, bewies der absolute Besucherrekord bei der diesjährigen Generalversammlung im Gesellschaftsraum der Schützenhalle. Herzliche Begrüßungsworte fand Schützenhauptmann Klaus Rappold besonders für Schützenkönig Heinz Koller-Heidkamp, für Schützengeck Friedhelm Westermann und für Friedhelm Rath als Mitglied des Bezirksausschusses.

Nach dem Verstorbenengedenken zeigten sich die Teilnehmer mit den jeweiligen Sachberichten sehr zufrieden. Der Jahresrückblick von Josef Schulte, der Geschäftsbericht von Heinz Nimbs und die Informationen über die Mitgliederbewegungen von Ernst Wiesemann, fanden ungeteilten Beifall der Versammlung. Besonders groß war die Freude, als Rudolf Kunen mitteilte, daß die Schießgruppe erstmals beim Pokalschießen des Sauerländer Schützenbundes den Gruppenpokal gewonnen habe. Den Kassenprüferbericht gab Josef Weber. Auf Grund seines Antrages wurde dem Gesamtvorstand Entlastung erteilt.

Bei den anstehenden Vorstandswahlen herrschte Einmütigkeit. Schützenhauptmann Klaus Rappold, Geschäftsführer Heinz Nimbs, Schriftführer Bernhard Schüttler und Hallenwart Rolf Wewer wurden für weitere zwei Jahre in ihren Ämtern bestätigt. Die Vereinskasse prüft Josef Bornemann zusammen mit Friedhelm Rath. Zum neuen Fahnenträger wählte die Versammlung Hans Friedhoff.

Terminiert wurden die Veranstaltungen für das gesamte Jahr 1982. So wird das Schützenfest am 11./12. und 13. Juni gefeiert. Für die Musikausführung sorgen die »Travellers« aus Warstein, der Musikverein Voßwinkel und der Spielmannszug der Arnsberger Bürgerschützengesellschaft. Auch der Schnadegang, das Kinderschützenfest, der Martinszug und die Nikolausfeier fehlen nicht im Jahresprogramm. Selbst über die Prinzenproklamation 1983 wurde schon gesprochen.

Mit großer Mehrheit beschlossen die Versammlungsteilnehmer die Anschaffung von Armabzeichen mit dem eigenen Vereinsemblem.

Besondere Ehrungen erfuhren der zurückgetretene Fahnenträger Aloys Westermeier und die Mitglieder der Schießgruppe Dietmar Kunen, Ralf Nimbs und Hermann-Josef Rath.

Nach der Generalversammlung saß man noch einige Stunden in gemütlicher Schützenrunde. Schließlich hatte Schützenbruder Ernst Henker – Okker – als Getränkelieferant noch ein Fäßchen anzapfen lassen.

Ehrenpreis und Medaillen für die Gärtnerei Stirnberg

Den Ehrenpreis des Landwirtschaftsministers von Nordrhein-Westfalen, 4 Gold-, 2 Silber- und 1 Bronzemedaille waren die Auszeichnungen, die die Gärtnerei Stirnberg auf der Bundesgartenschau 1981 in Kassel erringen konnte.

Seit gut 20 Jahren beteiligt sich dieser Betrieb mit Erfolg an Gartenschauen im In- und Ausland. Immer wieder sind es die Bromelien, eine Spezialkultur des Betriebes, die sich in Farbe, Größe und Qualität gegen die in- und ausländischen Konkurrenten behaupten müssen. In ca. 75 verschiedenen Arten ist die Familie der Ananasgewächse in der Gärtnerei Stirnberg zu bewundern.

Die großen Erfolge konnten nur erzielt werden, weil Sybille Rubens, die Meisterin des Betriebes, und ihre Mitarbeiter die jeweiligen Kulturen mit ausgeprägten Fachkenntnissen, viel Sorgfalt, langjähriger Erfahrung und mit selbstlosem Einsatz züchten und betreuen.

Anläßlich der Wintertagung der Gärtner des Hochsauerlandkreises wurden die Auszeichnungen von Kreisgärtnermeister Horst der Firmenchefin, Frau Margret Stirnberg, übergeben.

Die ARNSBERGER POST schließt sich den vielen Gratulanten mit einem herzlichen Glückwunsch an. K.R.



Ausgezeichnete Spezialkulturen aus der Gärtnerei Strinberg Arnsberg-Uentrop.

Abendkurse

für Schüler, Jugendliche und Erwachsene
Nachmittags- und Abendkurse

Kursbeginn: Im Mai

* Maschinenschreiben
* Stenografie
* Buchführung

SCHEIDEGGER-KURSE sind wieder in den nachfolgenden Orten vorgesehen:

Oeventrop
Meldestelle: Schreibwaren W. Hömberg, Inh. R. Hömberg, Kirchstraße 25, Tel. 02937/317

Arnsberg
Meldestelle: Tabakwaren G. Elkemann, Jägerstraße/ Mühlenstraße Ecke, Tel.: 02931/3029

Bruchhausen
Meldestelle: Schreibwaren H. Schäfer, Bruchhausener Straße 20b, Tel. 02932/35760

Berufsbezogene und berufsbegleitende Lehrgänge. Begrenzte Teilnehmerzahl. Abschlußzeugnis. Wiederholungsgarantie.

Wollen auch Sie **schnell** und **erfolgreich** lernen, tragen Sie sich unverbindlich bis spätestens **17.03.82** für eine persönliche Kursberatung in unsere Interessentenlisten ein, die in den obigen Meldestellen für Sie ausliegen.

Lehrinstitut **Scheidegger** Düsseldorf

Der Vergaser-Fachmann hilft Ihnen

Kraftstoff sparen

durch präzise Vergaser- und Zündeinstellung.

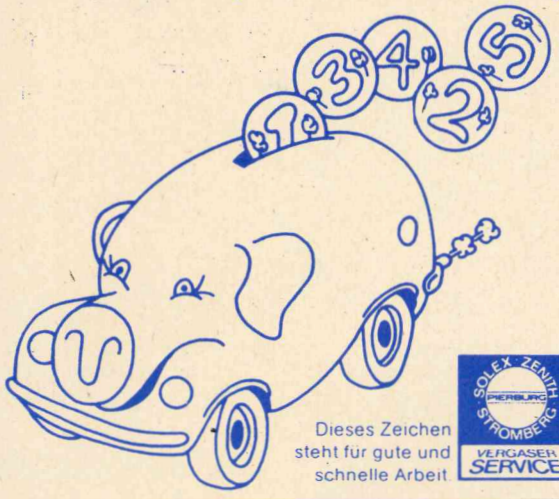

Dieses Zeichen steht für gute und schnelle Arbeit

SOLEX ZENITH PIERBURG STROMBERG VERGASER SERVICE

20 Jahre
KFZ.-MEISTERBETRIEB **G. DEUBEL**

Kfz.-Spezialwerkstatt
für Auto-Elektrik,
Motor-Diagnose, -Einstellung, -Leistungsmessung
OEVENTROP, Glösinger Str. 84-86, Telefon 65 62

Standesamtnachrichten

für die Zeit vom 1.1. bis 5.2. 1982

Geburten:

31.12. LINO
Adelino Fonseca Jordao und Frau Ascencao geb. Jordao, Arnsberg, Ruhrstraße 40

31.12. ANGIE
Martin Rother und Frau Silvia geb. Hülsmann, Arnsberg, Oeventrop, Rebell 13

31.12. CHRISTIAN
Wolfgnag Kersch und Frau Petra geb. Scmidt, Arnsberg, Grüner Winkel 3

25.12. KERSTIN
Hartmut Dransfeld und Frau Ktaharina geb. Willecke, Niedereimer, Schürholzstr.

4.1. MELANIE
Gerhard Stein und Frau Birgit geb. Piet, Oeventrop, Birkenweg 66

5.1. Matthias Wiemann und Frau Sabiene geb. Reckling, Arnsberg, Soester Straße 21

5.1. JESSICA
Ulrich Grünitz und Frau Gerda geb. Kaiser, Freienohl, Am Roa 4

7.1. SUSANN
Rolf Köhler und Frau Ute geb. Albring, Arnsberg-Wennigloh, Vor der Haar 14

10.1. MARCEL
Klaus Bräutigam und Frau Gudrun geb. Bräutigam, Oeventrop, Kurlandstraße 4

8.1. MARKUS
Dieter Müller und Frau Dorothea geb. Schellmann, Oeventrop, Dickert 2b

19.1. SARA
Hans-Werner Knops und Frau Cornelia beg. Marks, Arnsberg, Clem.-Aug.-Str. 98

18.1. BIRGIT
Franz Arnsberg und Frau Kornelia geb. Petri, Arnsberg, Plackweg 5

18.1. MICHAEL
Franz-Josef Mürköster und Frau Maria geb. Theune Arnsberg, Hüstener Str. 46

19.1. MELANIE
Peter Pusch und Frau Elke geb. Klute, Arnsberg, Rosenberger Str. 13

22.1. MARIO
Michael Kemper und Frau Kornelia geb. Becker, Oeventrop, Oeventroper Str.

24.1. SANDRA
Johannes Uelsberg und Frau Erika geb. Liese, Arnsberg, Am Schreppenberg 6

30.1. ANIKA
Uwe Elechner und Frau Barbara geb. Schröder, Arnsberg, Kronenstraße 68

28.1. CHRISTOPH
Klaus Limberg und Frau Mechthild geb. Schlupp, Oeventrop, Glösinger Feld

29.1. MELANIE
Hans Schwarz und Frau Ute geb. Höhmann, Arnsberg, Breddestraße 2

31.1. BIRGIT
Reiner Maubach und Frau Ingrid geb. Schiwek, Arnsberg, Zur Feldmühle 1

4-Zimmer-Wohnung
75 qm, Kochnische, Du/Bad/WC Diele, abgeschlossene Etage u. Heizung ab 1.5.82 zu vermieten. Telefon 02937-6484

Videorecorder-Großauswahl:

Fisher VBS 9900	bisher 2098,-	1848,- (Miete mtl. ab 62,-)
Phlips 2 x 4	Sonderpreis	1998,- (Miete mtl. ab 66,-)
Blaupunkt RTV 202 EG		2298,- (Miete mtl. ab 75,-)
Nord Mende V 100	bisher 2648,-	2498,- Miete mtl. ab 82,-)
Telefunken VRV 620	bisher 2648,-	2498,- (Miete mtl. ab 82,-)
Mitsubishi HS 302 E		2498,- (Miete mtl. ab 82,-)
Panasonic NV 7000		2698,- (Miete mtl. ab 88,-)
Mitsubishi HS 310 E	bisher 2898,-	2798,- (Miete mtl. ab 93,-)
JVC HR 7600 EG, Neuheit		2898,- (Miete mtl. ab 95,-)
Telefunken VRV 640 Superangebot	bisher 3298,-	2998,- (Miete mtl. ab 98,-)
Nord Mende V 500		3198,- (Miete mtl. ab 105,-)
Blaupunkt RTX 200 VHS Portable	nur	2398,-
Telefunken VR 510 VHS Portable	nur	2498,-

Cameras u. Viedeozubehör sofort lieferbar.
VIDEOTHEK MIT GROSSER AUSWAHL internationaler Spitzenfilme
(jede Woche kommen neue dazu)
Mietfilme schon ab DM 5,- ! ! !
100 neue Betamax-Titel eingetroffen!!!
Ihr Spezialist in allen Videofragen

RADIO BUCHARDT

Arnsberg 2 · Gutenbergplatz 56-57
»Mitglied des Deutschen Videoinstituts«

Diesen tollen Flitzer, den gibt es jetzt bei Pfitzner FACHSPORT

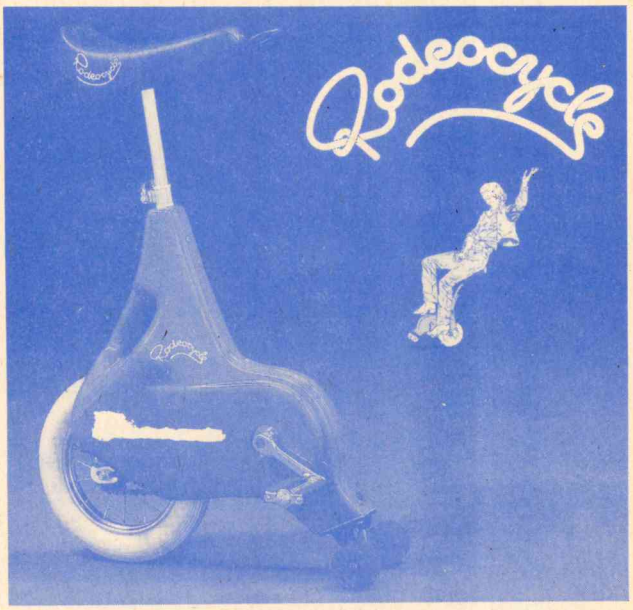

Nach den Skateboards und Disco-Rollern präsentieren wir Ihnen nun den

Rodeocycle.

Zeigen Sie andern mal, was Sie alles damit können.

Einführungspreis 239,–

PFITZNER FACHSPORT

HÜSTEN · Am Hüstener Markt · Tel. 02932-4502
SUNDERN · Hauptstraße 46 · Tel. 02933-1767
FREIENOHL · Bahnhofstraße · Telefon 6669

Rock glatt DM 1.99
Faltenrock DM 3.99
Wollmantel DM 4.49
VOLLREINIGUNG
tadellos gereinigt, appretiert und gebügelt

Textilpflege **Ernst**

ARNSBERG 2, Steinweg 11 - **MESCHEDE,** Warsteiner Str. 4

Erfolgreiche Saison 1981 für den Tennis-Club Rot-Weiß Oeventrop

Auf eine erfolgreiche Saison 1981 für den TC Rot-Weiß Oeventrop konnte 1. Vorsitzender Josef Diemar anläßlich der Mitgliederversammlung am 15. Januar 1982 im Kolpinghaus Oeventrop hinweisen.

Vor den zahlreich erschienenen Mitgliedern berichteten die Vorstandsmitglieder im Rahmen ihrer Rechenschaftsberichte.

Im Vordergrund standen dabei die Ausführungen des 2. Vorsitzenden Horst Herf und des Beisitzers Friedhelm Schnapp über die Errichtung des 4. Tennisplatzes, der für den Spielbetrieb ab 1982 erhebliche Erleichterungen bringt. Trotz der bekannten Finanzsituation der öffentlichen Hände und der teilweise drastischen Kürzungen im Zuschußwesen wurden für den Platzneubau Zuschüsse vom Land Nordrhein-Westfalen, dem Hochsauerlandkreis und der Stadt Arnsberg in nicht unbeträchtlicher Höhe bewilligt, ohne die diese Maßnahme nicht hätte realisiert werden können. Den verantwortlichen Behördenvertretern gebührt daher herzlicher Dank.

Über die sportlichen Höhepunkte der Saison berichtete 1. Sportwart Rudolf Pöttgen. Nicht ohne Stolz konnte er dabei auf die Erfolge der eingesetzten Mannschaften verweisen: Während die 1. und 2. Medenmannschaft gute Plazierungen in der 1. bzw. 2. Bezirksklasse erreichten, ebenfalls die Schomburgh- sowie die 1. Poensgenmannschaft ihren Klassenerhalt mit einem guten Platz im Mittelfeld sicherten, stieg die 2. Poensgenmannschaft gleich in ihrer 1. Saison in die 2. Kreisklasse auf. Lediglich die 3. Medenmannschaft mußte absteigen und wird 1982 in der 2. Kreisklasse spielen müssen.

Herausragende sportliche Ergebnisse waren der Sieg bei den Bezirksmeisterschaften des Westfälischen Tennisverbandes durch Wilfried Rock/Diethelm Müller im Herren-Doppel, der 3. Platz bei dieser Meisterschaft - bei sehr starker Konkurrenz - durch Michael Eickhoff, der Sieg des Sauerland-Pokalturniers sowie der Kreismeisterschaften im Herren-Doppel durch Michael Eickhoff/Frank Melnik, im Einzel durch Michael Eickhoff sowie der Sieg der Seniorin Helga Krause bei den Arnsberger Stadtmeisterschaften und dem 2. und 3. Platz im Herren-Doppel.

Nach Diskussionen über den Haushalt 1981 und den Etat für 1982 wurde dem Vorstand allgemein einstimmig Entlastung erteilt.

Bei den anschließenden Wahlen wurden der 2. Vorsitzende Horst Herf, der 1. Sportwart Rudolf Pöttgen, der Clubhauswart Rudi Ackermann sowie der Beisitzer im Vorstand, Friedhelm Schnapp, in ihren Ämtern bestätigt.

Henneke-Reisen

Frühlingsfest der Reise
6. März '82 in der Möhnesee-Halle in Körbecke **DM 34.-**
inkl. Kaffee, Kuchen, Abendimbiß, 1 Getränk.
Buntes Unterhaltungsprogramm mit bekannten Künstlern.
An- und Rückreise per Bus.

13. 3. Tagesfahrt nach Paris
Abf. gegen 1 Uhr nachts, Rückkehr am 14. 3. gegen 3 Uhr - Stadtrundfahrt mit Führung, ca. 6 Std. Freizeit **49.-**

19.–26. 3. Hotel Carolina; 3***, DU/WC
Lloret de Mar/Spanien
5 x Übernachtung mit Frühstück, Rundfahrt nach Blanes, Abfahrt 19. 3. 1982 um 19.30 Uhr – Rückankunft 26. 3. 1982 ca. 7 Uhr. **199.-**

Buchen Sie schon jetzt Ihre Osterferien 27. März – 18. April Osterreise '82

28. 3.–7. 4., Du/WC/HP
Rom 998.-
5.–18. 4., Du/WC/HP
Meran 799.-
13.–18. 4., Du/WC/ÜF
Nizza 498.-
14.–18. 4., Du/WC/HP
Gardasee 299.-
8.–12. 4., Du/WC/ÜF
Reith/Tirol 260.-
9.–12. 4., Du/WC/ÜF
Hinterzarten 255.-
9.–12. 4., Du/WC/HP
Salzkammergut 298.-
9.–12. 4., Du/WC/HP
Zürich 375.-

Anmeldung: Henneke-Reisen - Arnsberg 2 - Tel. 02931-7041
und in allen Reisebüros mit Henneke-Vertretung

Atelier für Photographie
Colour Art Photo
APP

Liebe Kommunionkinder!
Liebe Konfirmanten!

Zu Eurem neuen Lebensabschnitt
möchten wir Euch
herzlich gratulieren
und Euch einladen zu einer
Portraitstunde, die diesen festlichen
Tag, mit stimmungsvollen
Portraitaufnahmen, für immer
in guter Erinnerung halten soll.

Wir freuen uns auf Euren Besuch

B. & T. Anneser
5760 Arnsberg 2 - Promenade 1
Telefon (02931) 4540

FRÜHLINGSERWACHEN
im Brückencenter

Neue Frühjahrsmoden, Gebrauchtartikel für warme und sonnige Tage · Big Band der Musikschule Keck · Blumen für die Damen · Conny's Würstchenbude · Kirmes für die Kinder und viele Überraschungen.



Brückencenter

Alt-Arnsberg · Telefon (02931) 16789

Die Geschenkidee

Ihr Fachgeschäft für:

- skandinavisches Kunsthandwerk
- finnisches kunstgewerbliches Glas
- stilvolle Naturleder- und Leinenartikel
- Italienische Lampen aus Murano Glas handgefertigt
- sowie weitere Italienische Lampen in der bekannten zeitlosen Formgebung

Glücks Reisen

FLUG- UND AUTOURLAUB

Sparschlager Sommer '82

u.a. Mallorca, Ibiza, Formentera, Costa Brava

Buchung mit Sofortbestätigung in Ihrer

Buchungs- und Lottoannahmestelle

Albert Gruttmann

im Brückencenter

. . . und in dieser Woche

Große Sonderauslosung ohne Mehreinsatz

und dazu 77 Ford Escort GL



Frühlingszauber –

bei Küche und Tisch – voll Romantik und freundlicher Behaglichkeit!

Erfreuen Sie sich und Ihre Familie mit einem neuen Frühlingskleid für Ihren Tisch von

Küche + Tisch

ARNSBERG · AM BRÜCKENCENTER

Die gute Adresse für Küchen- und Tischkultur.

radio karbe

. . . mit dem 100% igen Kundendienst!

5760 Arnsberg 2
Telefon (02931) 10490

Haben Sie uns schon im

BRÜCKEN-CENTER

besucht?

Wir haben tolle Angebote!

IHK gründet Juniorenkreis

Junge Unternehmer unter 40 wollen sich engagieren

23 Jungunternehmer aus dem Kreis Soest und dem Hochsauerlandkreis bilden die Kernzelle des jetzt bei der IHK Arnsberg gegründeten Juniorenkreises. Die »Wirtschaftsjunioren Arnsberg« sind eine Vereinigung junger Unternehmer unter 40 Jahren aus allen Bereichen der IHK-zugehörigen Wirtschaft.

Betreuer des Kreises seitens der IHK ist der Stellvertretende Hauptgeschäftsführer Dr. Jürgen Huppert. Zum Sprecher wählten die Gründungmitglieder den Jungunternehmer Severin Schulte, der Geschäftsführer der Firma A. Severin & Co. GmbH in Sundern ist. Ihm zur Seite stehen seine beiden Vertreter, Dipl.-Kaufmann Franz Hillebrand, geschäftsführender Gesellschafter der Firma Egon Hillebrand GmbH & Co. in Arnsberg 1, und Reinhold Johannes Lehde, Prokurist der Firma J. Lehde GmbH in Soest. Weitere Mitglieder des Vorstandes sind der Hotelier Bernhard Recklingloh, Geschäftsführer des Parkhotel Möhnesee, der auch zum Schatzmeister bestellt wurde, sowie die Herren Dipl.-Ing. Karl Douteil, Firma Ernst Noeke GmbH & Co. KG in Wickede/Ruhr.

Schon die Grundsatzdiskussion auf der Gründungsversammlung über wirtschafts- und gesellschaftspolitische Wertvorstellungen der Jungunternehmer sowie über das Selbstverständnis der Wirtschaftsjunioren machte deutlich, welch hohe Anforderungen die Mitglieder des Kreises an ihr künftige Arbeit stellen. Die Wirtschaftsjunioren wollen nicht nur Verantwortung in der Wirtschaft, sondern auch Verantwortung in der Gesellschaft übernehmen. Sie haben es sich deshalb zum Ziel gesetzt, das Verantwortungsbewußtsein der Unternehmerschaft zu stärken, sich über die unternehmerische Tätigkeit hinaus sozial- und gesellschaftspolitisch zu engagieren und für eine zeitgemäße Fortentwicklung der Marktwirtschaft einzutreten. In der intensiven Diskussion um die Leitlinien einer aktiven Juniorenarbeit schälte sich eine ganze Reihe von gemeinsamen Themenschwerpunkten heraus, die von den Vertretern aus Industrie, Handel, Fremdenverkehr und dem sonstigen Dienstleistungsgewerbe als besonders wichtig erachtet wurden. Der Vorstand des Kreises wird in Kürze ein Programm für Aktivitäten in diesem Jahr ein Konzept für die längerfristige Arbeit erarbeiten. Neben dem regelmäßigen Erfahrungsaustausch, Vortrags- und Diskussionsveranstaltungen wollen sich die Wirtschaftsjunioren schwerpunktmäßig auch um regionale Belange kümmern – dies alles in offenbar, überparteilicher und selbstkritischer Art und Weise.

Die Wirtschaftsjunioren Arnsberg, die die Initiative der Kammer zur Gründung eines solchen Kreises einhellig begrüßten, stehen in der Bundesrepublik Deutschland nicht allein. Insgesamt gibt es zur Zeit ca. 130 Juniorenkreise der deutschen Wirtschaft, die von den örtlichen Industrie- und Handelskammern organisatorisch betreut



Die Wirtschaftsjunioren Arnsberg auf ihrer Gründungsveranstaltung. Im Vordergrund der Vorstand v. l. n. r.: Bernhard Recklingloh, Reinhold Johannes Lehde, Severin Schulte, Ludolf Schmitz, Franz Hillebrand, Karl Douteil.

Tips zur Vermögensbildung

Einen sicheren Weg, wie Arbeitnehmer nach und nach zu einem kleinen Vermögen kommen können, bietet das 624-DM-Gesetz. Zum 1. Januar 1982 hat dieses Gesetz einige wichtige Änderungen erfahren, und auch Neuregelungen im Spar-Prämiengesetz, im Wohnungsbau-Prämiengesetz und im Einkommensteuergesetz sind in diesem Zusammenhang zu berücksichtigen.

Was heute Gültigkeit hat, ist in der Informationsschrift JETZT IM GESPRÄCH Nr. 52 der Volksbank Sauerland eG dargestellt. Die Volksbank Sauerland eG hält die Schriften für Sie bereit.

Wenn Sie auf der FACHMANN-SEITE inserieren möchten, brauchen Sie uns nur anzurufen: 02937-6513.



Wählen Sie Neues, wenn Altes zu teuer wird.

In vielen Fällen ist es wirtschaftlicher, sich etwas Neues zu kaufen, als als das Geld in Reparaturen zu stecken.

Denken Sie z. B. an Ihr Auto. Von einem bestimmten Punkt an werden die Reparaturen immer häufiger und damit teurer. Das gilt auch für anderes, wie Fernseher, Waschmaschine oder Stereoanlage.

Wir schlagen Ihnen vor:
Sparkassenkredit statt Reparatur.

Sparkasse Arnsberg-Sundern

HK **KfZ-Werkstatt HORST KOBOLD**

MEISTERBETRIEB

5760 Arnsberg 2 · Hammerweide 27 · Telefon 45 77

Schnelle, gute und preiswerte Reparaturen an sämtlichen Fahrzeugtypen

---

Die Frühjahrskur für Ihren Garten

Die Grunddüngemittel
– Phosphor, Kalisalz und Branntkalk –
jetzt audbringen.

Moos im Rasen?
Jetzt ist der günstigste Zeitpunkt zur Bekämpfung.
Geeignete Mittel halten wir für Sie bereit.

Bäuerliche Bezugs- und Absatzgenossenschaft Oeventrop eG
Arnsberg 2-Oeventrop
mit:
Haus- und Gartenmarkt
Clemens-August-Straße 73 · Arnsberg 2

GARANT SCHUH-FENSTER

Transatlantik-Look



GARANT-SCHUH

Für Freizeit und Hobby salopp, leicht und bequem.
79,90

Langes **Kommunionkleid** im Folklorestil, mit Spitzenbesatz, Größe 146 und Zubehör zu verkaufen. Tel. 0 29 37 / 13 38 (ab 12.30 Uhr).

Guter Lagerraum
an Wohnwagen- und Bootsbesitzer zu vermieten. **Tel. 02931/ 10646**

Schreibarbeit
in Heimarbeit an zuverlässige Dame zu vergeben. Chiff. 3001

SCHUHHAUS **PROHASKA**

Brückenplatz + Gutenbergplatz

Die neuen Frühjahrs-modelle in Nappa + Veloursleder in großer Auswahl am Lager ! ! !

basler Ledermoden

Das große Sauerländer Lederbekleidungshaus

Arnsberg 2, Zur Feldmühle 5
Im Zentrum von Arnsberg
Telefon: (02931) 13916 + 14848

MÖBEL Krause

Ihr leistungsstarker Partner beim Möbelkauf

Wir präsentieren Ihnen eine Vielzahl 82er Modelle!

Täglich kommt neue Ware hinzu – deshalb brauchen wir Platz.

Vieles aus der 81er Kollektion radikal bis 50% im Preis reduziert:

Schrankwände, Polstermöbel, Couchtische, Schlafzimmer, Küchen, Eßzimmer und vieles mehr!

Hier können Sie sparen, sparen, sparen! Bis zur Hälfte billiger können Sie nicht alle Tage kaufen! Alle total reduzierten Preise schließen dennoch Voll-Service ein: d. h. Fachberatung, Anlieferung, Montage sowie vorbildlichen Kundendient.

WOHN- und KÜCHENSTUDIO

5760 Arnsberg 2 · Am Bahnhof · Telefon 10709

Standesamtnachrichten

für die Zeit vom 18.11.1981 bis 4.1.1982

Geburten:

13.11. KERSTIN
Hans-Peter Schennen und Frau Maria geb. Schulze-Geiping, Arnsberg, Jägerstraße 15

16.11. IVONNE
Hans Leimbach und Frau Christa geb. Schrewe, Oeventrop, Zur Hünenburg

19.11. JESSICA
Bernd Krick und Frau Marianne geb. Bause, Wennigloh, Auf der Haar 18

20.11. VANESSA
Ernst Olm und Frau Monika geb. Tölle, Arnsberg, Klosfuhrstraße 20

08.09. Claude Jolly und Frau Ulrike geb. Hülsmann, Oeventrop, Glösinger Str.

24.11. MELANIE
Walter Werr und Frau Ilse geb. Mehnert, Arnsberg, Alter Soestweg 93

24.11. SVEN
Dieter Kinze und Frau Christel geb. Stöcker, Uentrop, Im Rohrbruch 2

27.11. PHILIPP
Karl Krick und Frau Andrea geb. Däumer, Oeventrop, von-Eichendorff-Straße 3

24.11. STEPHANIE
Manfred Wiesemann und Frau Gabriele geb. Siepe, Arnsberg, Sonnenweg 6

26.11. ALEXANDER
Friedrich Huß und Frau Monika geb. Röhrig, Arnsberg, Wennigloher Str.

26.11. FABIAN
Hans Schlanstein und Frau Brigitte geb. Dahm, Arnsberg, Kappenohl 9

27.11. UWE
Heinz Broszinsky und Frau Hannelore geb. Bischoff, Arnsberg, Hopfengasse

27.11. MAREIKE
Karl-Heinz Ely und Frau Annette geb. Kösling, Oeventrop, Oderweg

03.12. JENNIFER
Friedhelm Wellner und Frau Eveline geb. Wegener, Freienohl, Bahnhofstraße

02.12. SUSANA
Aderitos Silva Gabriel und Frau Maria Jesus Silva, Arnsberg, Clemens-August-Straße 91

04.12. THORSTEN
Volker Sommer und Frau Anita geb. Maske, Arnsberg, In der Helle 1

06.12. BRITTA
Gerd Schlicker und Frau Friederike geb. Eick, Arnsberg, Soester Str. 2

02.12. GABI
Dieter Hofmann und Frau Helga geb. Geißler, Niedereimer, Zum alten Brunnen 27

07.12. STEFFEN
Jürgen Bittner und Frau Margret geb. Rüther, Arnsberg, Ringstraße 75

08.12. ELISABETHE
Aires Ferreira Antonio und Frai Aida geb. Correira, Oeventrop, Kirchstraße 58

11.12. LINDA
Josef Belzer und Frau Andrea geb. Büchler. Oeventrop, Lindenweg 8

11.12. STEFAN
Harald Liwowaki und Frau Maria geb. Pinke, Arnsberg, Casparistraße 19

13.12. DENNIS
Hans Halboth und Frau Annette geb. Sackmann, Arnsberg, Unterm Römberge 23

14.12. WIEBKE
Rainer Kloppe und Frau Hertha geb. Bertram, Wennigloh, Auf der Haar 6

18.12. ANNE
Helmut Arnsberg und Frau Helma geb. Hannebaum, Oeventrop, Glösinger Str. 10

20.12. ANGELO
Luigi Caricato und Frau Giovanna geb. Damiano, Freienohl, Hauptstr. 89

16.12. GABI
Werner Panknin und Frau Gerda geb. Krahn, Arnsberg, Gambrinusstraße 4

18.12. LUISE
Hubertus Flötotto und Frau Ingrid geb. Busche, Arnsberg, Fichtenhang 22

23.12. JANE
Helmut Eikelmeier und Frau Eva geb. Haarhoff, Freienohl, Freienohler Straße 66

17.12. MARCO
Manuel Silva Matos und Frau Maria geb. Silva Matos, Arnsberg, Hellefelder Straße 56

27.12. FABIAN
Werner Niehaus und Frau Renate geb. Renneker, Arnsberg, Quellenhof 2

26.12. MELANIE
Hans-Dietmar Wosberg und Frau Angelika geb. Körner, Arnsberg, Ehmsenstraße 68

26.12. BASTIAN
Heinz Schöttler und Frau Beate geb. Löhr, Arnsberg, Johanna-Baltz-Straße 17

27.12. NADINA
Biagio Levi und Frau Rosa geb. Coone, Freienohl, Auf'm Ufer 11

Heiraten:

20.11. Herbert Karl Sommer, Arnsberg, Hammerweide und Iris Beckmann, Arnsberg, Zum Dachsbau 16

20.11. Klaus Michel, Arnsberg, Hirtenstraße 77 und Heidi Adrians, Oeventrop, Oeventroper Straße 22

20.11. Etienne Holemanns, Arnsberg, Rumbecker Str. 9 und Marion Heßenkemper, Arnsberg, Rumbecker Straße 9

20.11. Helge Storb, Arnsberg, Piusstraße 18 und Roswitha Vogel, Arnsberg, Grafenstraße 11

20.11. Micheal Neumeister, Arnsberg, Obereimer 9 und Ursula Vieth, Arnsberg, Oebereimer 9

23.11. Axel Klemm, Oeventrop, Kurlandstraße 9 und Claudia Pape, Freienohl, Goethestraße 9

10.12. Volker Kuß, Essen, Barchemhöhe 16 und Gerlinde Drews, Niedereimer, Schürholzstraße 19a

18.12. Norbert Lohberg, Arnsberg, Zum Gerichtsberg 13 und Bianca Nöth, Arnsberg, Zum Gerichtsberg 7

21.12. Michael Flüchter, Freienohl, Gerwinstraße 10 und Manuela Löser, Oeventrop, Haarscheid 2

31.12. Meinolf Junghölter, Soest, Georgsgasse 6 und Gabriele Giszas, Arnsberg, Am Schreppenberg 8

31.12. Rolf Walter, Arnsberg, Hanstein 8 und Mechthild Weingarten geb. Heckmann, Arnsberg, Gutenbergplatz 52

VHS läßt Puppen tanzen

Jeweils um 15.00 und 17.00 Uhr werden am 14.3. und am folgenden Wochenende, dem 20./21. 3. insgesamt also sechs Aufführungen stattfinden. Der Eintritt beträgt für Kinder DM 2,-, für Erwachsene DM 3,-. Der Vorverkauf erfolgt durch die VHS Arnsberg, Clemens-August-Straße 10, Telefon 02931-871131.

ARNSBERGER POST
Herausgeber: Annemarie Molitor, Oberglösinger Straße 55a und Ulrike Susewind, Oberglösinger Straße 48, beide in 5760 Arnsberg 2-Oeventrop.

Auflage: 16.000 verteilte Exemplare.
Erscheinungsweise: Die Arnsberger Post wird jeweils am Mittwoch/Donnerstag vor den Langen Samstagen an die Haushalte in Alt-Arnsberg, Breitenbruch, Bruchhausen, Freienohl, Niedereimer, Oeventrop, Olpe, Rumbeck, Uentrop, Wennigloh und Hüsten-Ost verteilt.
Satz: Fotosatz-Studio Franz-Josef Molitor, Oberglösinger Straße 55, 5760 Arnsberg 2 - Oeventrop, Telefon (02937) 6513.
Druck: Oeventroper Druckerei, Alte Ruhr, 5760 Arnsberg 2-Oeventrop, Telefon (02937) 228.
Telefonische Anzeigenannahme unter Telefon (02937) 6513 + 425.
Zur Zeit gilt die Anzeigenpreisliste Nr.4 vom 1. August 1981.
Die Verwertung von Mitteilungen, Anzeigenlayouts etc. durch andere als die Herausgeber ist – auch auszugsweise – nur mit Genehmigung derselben zulässig.

Ostern – Kommunion – Konfirmation

Wir haben uns Gedanken darüber gemacht, welche Geschenke Freude auslösen könnten – und dabei auch an die Preise gedacht.
Briefpapier in vielen Ausführungen, Schreibgeräte in allen Preislagen Schreibtischgarnituren, Dokumentenmappen, Fotoalben, Kunstgewerbe und Vieles mehr.

Ein persönliches Geschenk:
Kugelschreiber und Füllhalter mit Namensgravur!

Walter Röhrig
BÜROMASCHINENMECH-MEISTER
Gutenbergplatz 58
Ruf (02931) 14942
5760 ARNSBERG 2

Keine Parkplatzsorgen!

Einmalige Winternachlässe
30 % Markisenpreise gesenkt

Gardinen-Fachgeschäft
Herbert Müller
Arnsberg 2, Brückencenter
Tel. (0 29 31) 1 20 44

Wetterfeste Alu-Konstruktionen

alle Größen in Einzelanfertigung

Breite	Ausfall	Solide Alu-Standard-Ausführg. in vielen Farben	Neuentwickelte exklusive Markise
250	160	**549.–**	**679.–**
350	200	**699.–**	**847.–**
550	250	**998.–**	**1258.–**

Wenn Sie etwas Besonderes suchen . . .

Einrichtungshaus
EBERT
Clemens-August-Str. 62
5760 Arnsberg 2
Tel. 0 29 31/1 21 23

RÖHRIG
Garten-Baumschule

gegen: überwinternde Schadinsekten an Obst- und Ziergehölzen
Folidol-Öl
Auch gegen Sitkalaus, Blattläuse sowie Milben an Erdbeeren.

BAYER

BdB GARTEN BAUMSCHULE

Arnsberg 2, Altes Feld, Tel. (0 29 31) 32 01

---

2. Motorrad-Festival '82

Eine Aktion für Zweiradinteressierte

SAMSTAG, 6. März 1982
In Arnsberg-Bruchhausen
An der B 7
bei

WIERLEUKER

Fleisch und Wurst von Martin Wirth

Rinderschmorbraten	1 kg	**14,98**
Rinderbrust	1 kg	**6,98**
Streichmettwurst	100 g	**1,08**

Wir braten und grillen für Sie!

Fleischerei

5760 ARNSBERG 2 Clemens-August-Straße 37



Sein 75jähriges Bestehen ging 1980 sang- und klanglos über die Ortsbühne. Dabei hätte der traditionsreiche Verein wirklich einen großen Bahnhof verdient gehabt. War er doch zu früherer Zeit »der Verein« in Bruchhausen! Unvergessen sind für viele Entendörfler die Silvester- und Fastnachtsveranstaltungen in der Regie des Zylinderschutzvereins. Ferdinand Dransfeld – seit 1971 Vereinsvorsitzender und im Jahre 1982 gehört er 50 Jahre dem Verein an – gewährte gern Einblick in das sorgsam geführte und behütete Vereinsbuch. 20 Männer aus Bruchhausen trafen sich am 11. Januar 1905 im Gasthof Schumacher (heute Hotel zur Post) und riefen einen Verein ins Leben, dessen wechselvolle und eng mit dem Ortsgeschehen verbundene Geschichte es wert scheint, in einer Zusammenfassung den Bewohnern Bruchhausens vorgestellt zu werden. Heute, mehr als 75 Jahre später, stehen noch 19 Mitglieder in der Vereinsliste, unter ihnen die Ehrenmitglieder Josef Winkelmann, Johannes Hillebrand und Bernhard Kolb. Das Überangebot an Unterhaltung im regen Bruchhauser Vereinsleben, im Fernsehen und im Kino mag wohl mit der Grund dafür sein, daß in den letzten Jahren das Vereinsleben des Zylinderschutzvereins auf den Nullpunkt abgesunken ist.

Damals, 1905, sah es der Verein als seinen Lebenszweck an, den Mitgliedern und deren Familien durch gesellige Zusammenkünfte, verbunden mit »theatralischen Vorträgen« genußreiche und gemütvolle Abende zu verschaffen. Gespräche über Politik und Religion waren von der Unterhaltung ausgeschlossen. Für 50 Pfennig Eintritt konnte man Mitglied werden. Die im Laufe des Vereinsjahres entstehenden Kosten wurden auf die Mitglieder anteilmäßig verteilt.

Als erster Präses fungierte 1905 Chr. Bösterling, als Vizepräses Johann Molitor, als Schriftführer Heinrich Schumacher, Fritz Heimann als Kassierer und als Zeremonienmeister O. Tzschirich. Weitere Gründungsmitglieder waren H. Westerhoff, Grüter, H. Hoffmann, Mostert, Ferdinand Schäfer, Josef Stiefermann, Josef Schäfer, Heinrich Gester, G. Westermann, F. Molitor, Franz Dransfeld, Bernhard Henke, Johann Aßheuer, Andreas Pieper und Caspar Schnettler. Man traf sich zum Vereinsabend jeden Sonn- und Feiertag. Heute undenkbar, daß man genügend Vereinsmitglieder zusammenbekäme, die jeden Sonn- und Feiertag einem Verein widmen. Damals jedoch selbstverständlich, denn eine 40-Stunden-Woche mit freien Samstagen war noch unbekannt. »Mit stolzem Bewußtsein kann der Zylinderschutzverein auf das verflossene Vereinsjahr zurückblicken, denn dasselbe hat uns manche frohe und genußreiche Stunden beschert« so vermerkt der Chronist Franz Dransfeld mit gestochener Handschrift in der Vereinschronik 1909. Im Gasthof Schumachermuß man wohl gut gelebt haben. Von Kröseessen (Innereien sind gemeint), einem allgemeinen Bratwurstessen, einem vorzüglich gut zubereiteten Rehragout und von Rinderwurst wird in der Chronik immer dann berichtet, wenn der Verein eine gesellige Zusammenkunft abhielt.

Abrupt und für einige Jahre unterbrach der Erste Weltkrieg das Vereinsleben. Franz Dransfeld berichtet im Januar 1920 von der schweren Aufgabe für ihn als Berichterstatter, über die verflossenen Jahre einen Bericht zu verfassen. »Eine schwere Zeit liegt hinter uns und was die Zukunft bringt, liegt sehr im Dunkeln. Als wir zum letzten Male zu einer glänzenden Fastnachtsfeier am Rosenmontag 1914 im Vereinslokal zusammenwaren, da dachte wohl keiner daran, daß der lange grausame Krieg uns so nahe bevorstand. Voller Begeisterung und Siegeszuversicht waren auch aus unserer Mitte viele zu den Fahnen geeilt, um dem so arg bedrängten Vaterlande zu helfen. Leider sind nicht alle, die zu grausigem Tun hinausgeeilt waren, bei Kriegsschluß zu uns zurückgekehrt«.

Doch bereits im Dezember 1920 wird in einem Nachtrag vermerkt, daß »die Fastnachtsfeier am Rosenmontag einfach großartig gewesen ist. Einen prunkvolleren und glanzvolleren Maskenball hat Bruchhausen noch nicht gesehen. Es waren einige sehr originelle und ulkige Masken darunter, der Saal war überfüllt und das Tanzbein wurde geschwungen nach den Weisen der altbekannten und bewährten Hauskapelle; es gab recht lange und betrübte Gesichter, als die unerbittliche Polizeistunde um **10 Uhr** (wer würde da heute schon freiwillig ein Karnevalsvergnügen verlassen) dem gemütlichen und fröhlichen Treiben ein allzu frühes Ende bereitete.«



Chronist Franz Dransfeld

Das Auf und Ab der jährlichen Beitragshöhe läßt Rückschlüsse zu auf die wirtschaftliche Situation in den verschiedenen Zeiten und auch der einzelnen Vereinsmitglieder. 1919 reichten 2 Reichsmark, 1921 waren es 4 Reichsmark, 1922 bereits 10 Reichsmark, die als jährlicher Beitrag zu zahlen waren. 1930 wird wiederum nur 1 Reichsmark gefordert und 1931 wird diese Mark in 4 Raten zu 25 Pfennig von Boten eingezogen. Diese Boten erhalten für ihre Mühe eine Entschädigung von 10% der eingezogenen Beiträge!

(Fortsetzung in der nächsten ARNSBERGER POST)

VILLEROY & BOCH
HEINRICH PORZELLAN
Porzellanfabrik Friesland
WINTER
Glas – Porzellan
5760 Arnsberg 2 · Gutenbergplatz 49

Bedachungsartikel aller Art
Isolierbaustoffe
Alu-Heftrandmatten
Dachlatten und Schalung
liefert preiswert frei Haus:
Burkhard Weber, Großhandel
Industriegebiet Brumlingsen, Wildshausen
Telefon (02937) 6398

Gardinen · Gardinen · Gardinen · Gardinen
Ihre Fenster sind bei uns in guten Händen!
Gardinenfachgeschäft
Fette
Arnsberg 2 · Alter Markt 11
0 29 31 - 30 38
Beratung · Messen · Nähen · Montage · Gardinenwäsche

Unsere Bastelabteilung bietet:

Jutegarne für Macramee – Holzperlen – Bastelfilz –

TEPPICHBODEN – VIELE SONDERANGEBOTE



BERBER - ORIENTBRÜCKEN

GARDINENFACHGESCHÄFT

HERBERT MÜLLER

Arnsberg 2 – Am Brücken-Center

Obstgehölze - Rosen
Blütensträucher - Nadelgehölze

aus Ihrer Baumschule **KRASS**

Arnsberg 2-Niedereimer (Wannestraße)
und Rumbeck (B 7)
Ruf (02931) 10150/ 6050

Beratung in allen Gartenfragen!

Zum Frühjahr 1982 haben wir wie immer viele Sonderangebote für Sie. Besuchen Sie uns.

Medizinische Fußpflege ZFD

Rudolf Schulte

Arnsberg · Clem-Aug.-Str. 60 · Telefon (0 29 31) 1 21 82
Sprechstunden 8-17 Uhr, Mi. 8-12 Uhr, samstags geschlossen

Spezialist für: Einlagen, Nagelspangen, Ballenschalen, Orthoplastiken, Siliconorthesen, Hermicon Beinbehandlung.

»Schmerzfrei gehen, mehr Lebensfreude«

Das aktuelle Hosenangebot!

Kinder-Jeans Original Monsieur B **29.90**
Damen- und Herren-Jeans Monsieur B **49.90**
Kinder-Popeline-Hosen Monsieur B **39.90**
Damen- und Herren-Popeline-Hosen Monsieur B **49.90**

Modische Damen-Hosen in großer Auswahl zum kleinen Preis!

Kinder-Pumphosen, Jeans **29.90**
Wrangler Legendary, die Super-Jeans, steingewaschen . **79.90**

STRICKMODEN LACKNER

Hüsten, Bahnhofstraße 125 – **Neheim,** Hauptstraße 15
Arnsberg, Ruhrstraße 133 – **Sundern,** Hauptstraße 60

FÜR INDIVIDUELLE BEDIENUNG:

Friseursalon
Edeltraud Schoeppe
Rumbeck, Stahls Weg 1
Voranmeldung erbeten unter Telefon (02931) 15358

FARBEN·TAPETEN

AH

BODENBELÄGE

Teppichböden
400 und 500 cm breit in Riesenauswahl zu weit herabgesetzten Preisen.

●

PVC-Beläge:
Viele neue Muster und Kollektionen in 120, 200, 275, 366, 400 cm Breite.

●

Tapeten, Farben, Lacke und Werkzeuge in Handwerker-Qualität.

●

Große Auswahl in Brücken, Tischläufern usw.

●

Wir möchten Sie überzeugen. Bitte besuchen Sie uns.

Alfred
HACHMANN
Malermeister
Hohe Straße 19
5760 Arnsberg 2 – Oeventrop 0 29 37 / 723

Fruchtmarkt

Arnsberg 2 - Obereimer 28

Nun haben wir mal eine Frage?

Was ist das Schlimmste an unserem Fachmarkt?

Meckern Sie doch mal – was Ihnen nicht gefällt – oder gefallen hat. Ohne Hemmungen können Sie uns das sagen oder auch schreiben. Wir freuen uns darauf!

...Ja, und wenn Sie dann zu uns kommen und sehen, was wir an Ware täglich frisch für Sie bereithalten, ... vielleicht bleibt dann noch ein gutes Haar an uns.

... Na und dann wollen wir das Vergnügen – meckern – belohnen! Wenn Sie diese Anzeige mit Adresse abgeben, können Sie eine von 10 Kisten Orangen oder einen von 10 Aalen gewinnen.

Viel Spaß
und hoffentlich einen Gewinn!

Mit freundlichen Grüßen

Helmut Stemmermann

Hill

Bekannte Marken zu günstigen Preisen

Termin 1. April '82 Steuererhöhung!

jetzt Vorrat anlegen!

Mülhoff
Korn, Wacholder
32 Vol.%
je 0,7 ltr. Flasche
7.98

Hainhöljer
Weizenkorn
32 Vol.%
0,7 ltr. Flasche
7.98

Strothmann
Weizenkorn
32 Vol.%
0,7 ltr. Flasche
7.98

Uerdinger
38 Vol.%
0,7 ltr. Flasche
9.98



Jamara
Jamaica Rumverschnitt
38 Vol.%
0,7 ltr. Flasche
8.98

Moskovskaya
russischer Wodka
40 Vol.%
0,5 ltr. Flasche
8.98

NORIS
DREI STERNE
deutscher Weinbrand
38 Vol.%
0,7 ltr. Flasche
8.98

Berentzen Apfel
25 Vol.%
0,7 ltr. Flasche
7.98

Dujardin Imperial
Reicher alter Weinbrand
38 Vol.%
0,7 ltr. Flasche
12.98

Jägermeister
35 Vol.%
0,7 ltr. Flasche
13.98

faber KRÖNUNG	Karton mit 6 Flaschen à 0,75 ltr. (0,75 ltr. Fl. 3.49)	20.-
SOHNLEIN BRILLANT Jahrgangssekt	0,75 ltr. Flasche	4.98
DEINHARD CABINET deutscher Sekt	0,75 ltr. Flasche	6.98
HENKELL TROCKEN deutscher Sekt	0,75 ltr. Flasche	8.98
Fürst von Metternich die deutsche Nobelmarke	0,75 ltr. Flasche	12.98
PARADISO Spumante Bianco. Rosso	je 0,75 ltr. Flasche	3.98
Gran Spumante	Karton mit 6 Flaschen à 0,75 ltr. (0,75 ltr. Fl. 3.49)	20.-

NAPOLEON VSOP
französischer Weinbrand
38 Vol.%
0,7 ltr. Flasche
9.98

Schwarzwald Creme
17 Vol.%
0,7 ltr. Flasche
9.98

Scotch Whisky
"Gold Label"
12 Jahre alt, 40 Vol.%
0,7 ltr. Flasche
11.98

Hill 2 × erfolgreich in Arnsberg
Ruhrstr. 7-9 / Brücken-Center

P bequemes und kostenfreies Parken hinter dem Hill-Markt oder im Parkhaus Brücken-Center.

Nr. 3 33. Jahrgang 1. April 1982 An alle Haushaltungen!



ARNSBERGER POST

Kostenloses Anzeigenblatt für den Stadtteil Arnsberg 2, Hüsten-Ost, Bruchhausen sowie Freienohl und Olpe.

Gäste, Nägel und Wissenschaft

von KLEMENS PRÖPPER

An der nach Propst Bömer benannten Straße bietet sich seit Monaten viel Neues und Begehrenswertes. In ältesten Stadtrechnungen von 1600 (Manuscr. Zacharias »Flurnamen«) und im Volksmunde heute noch, hieß diese Strecke, die man in preußischer Zeit Poststraße nannte, »Lange Schaule« (lange Schule). Das hat nichts mit der späteren Mädchenschule am Steinweg (Buchheister) zu tun, sondern weist auf das »langgestreckte Schulgebäude der Mönche Wedinghausens« aus uralter Zeit hin, worüber auch Féaux, (Sauerländer 1927) schrieb. Heute wird diese »B 7/B 229 und Stadtverkehrs-Fahrbahn« Bömer-Straße – man höre und staune – täglich von rund 17.000 (17tausend) Fahrzeugen (auf- und abwärts) befahren.

Noch vor Jahrzehnten herrschte hier, wo sich das preußische Hotel Weipert »Lindenhof« (vor 70 Jahren Vereinslokal des Sportvereins 09 Arnsberg) etablierte, gemächliche Ruhe voller Bedächtigkeit. Kaufmann Fritz(e) Cremer erwarb das Gebäude in den 20er Jahren und waltete hier zwischen Hämmern, Zangen und Nägeln aller Sorten seines gewichtigen Amtes als Chef eines geschätzten Eisenwaren-Fachgeschäftes.

Man sah ihn meist im Portal stehen, wo er seinen Kunden – Meistern, Gesellen und Lehrlingen gleichermaßen – seine Meinung kundtat: »Woll? Sie versteh'n doch, was ich meine! Verstehn'se mich richtig, woll!«

In diesem – heute den Cremer-Nachfahren gehörendem – Haus vollzog sich im Untergeschoß innen und außen ein großer Wandel. Weiträumig, mit Licht und Sicht, Zweckmäßigkeit und Behaglichkeit hat hier die Weisheit des Wortes in Buchstaben und Bildern Einzug gehalten. Sogar die äußere Fassade des langgestreckten Gebäudes hat sich mit abgestufter Holzbekleidung und einer soliden Aufschrift »Stadtbücherei« sehr vorteilhaft verbessert.

Als »staatlich geprüfter Bücherwurm«, wie sich die Leiterin der Stadtbibliothek, Frau Christine Rumpf (aus Göttingen) scherzhafterweise selbst bezeichnet, verwaltet die Diplom-Bibliothekarin mit ihren Mitarbeitern den umfangreichen kostbaren Bestand der Stadtbücherei »Arnsberg 2«. Das sind z. B. in der Sparte Sachliteratur allein rund 11.000 Ausgaben, in der schönen Literatur sind es über 6.000, und bei den Kinder- und Jugendschriften fast ebensoviel. Eine moderne

Das Energie-Spar-Fenster
Intro-R von Roto
Roto Austauschfenster »Intro-R«
mehr Licht – mehr Komfort – mehr Schallschutz – weniger Heizkosten
auf Wunsch mit Rolladen
Roto Werksgarantie
Beratung und Lieferung:
Schreinerei PLÖGER
5760 ARNSBERG 2
Steinweg 17a · Hüserstraße 1
☎ (0 29 31) 35 28 + 68 22

GRÜNE
Mineralöle
BENZIN SUPER DIESEL 24 Std. BARGELD LOS TANKEN
WO?
Grüne's Code-SB-Tankstelle
Günstige Preise.
INFORMATIONEN TELEFON 02931 / 10735

»Audiothek« mit 20 Abhörplätzen und einigen hundert Kassetten, Zeitungen und Zeitschriften vervollständigen das Angebot, das sich dem ständig wachsenden Besucherkreis in dieser neuen freundlichen Bleibe bietet. Auch die Zahl der Bestellungen im »auswärtigen Leihverkehr« nimmt ständig zu. In einer angegliederten »Graphothek« werden rund 400 Graphiken jedweder Gattung (gegen geringe Gebühr) ausgeliehen, wie auch regelmäßige Ausstellungen von Werken Arnsberger Bürger stattfinden, um so den Künstlern lobenswert einen Weg bahnen zu helfen und Kontakt und Kenntnis zu fördern.

Autorenlesungen und Vorträge runden das gesamte Angebot ab, das sogar Schülern in besonderen Klassenführungen erläutert und nahegebracht wird. Viele, die täglich auf dem Schulweg vorbeipromenieren nützen längst schon die Gelegenheit, sich hier umzusehen und mit der fortbildenden Literatur aus den verschiedensten Gebieten des Lebens zu befassen, wie überhaupt mancher Bürger hier mehr und mehr erkannte, daß das gute Buch in Unterhaltung sowohl als auch in Belehrung Freude, Bereicherung und Freundschaft bringt. Jeder sollte sich die Öffnungszeiten merken: dienstags und donnerstags 10.30 - 12 Uhr/16 - 19 Uhr; mittwochs und freitags 11 -1 4 Uhr/15.30 - 17 Uhr.

Obstgehölze - Rosen
Blütensträucher - Nadelgehölze
aus Ihrer Baumschule **KRASS**
Arnsberg 2-Niedereimer (Wannestraße)
und Rumbeck (B 7)
Ruf (02931) 10150/ 6050
Beratung in allen Gartenfragen!
Zum Frühjahr 1982 haben wir wie immer viele Sonderangebote für Sie. Besuchen Sie uns.

Ich habe mich in Oeventrop
als Rechtsanwalt
niedergelassen!
F.-D. WALTER
5760 Arnsberg 2 - Oeventrop
Zur Hünenburg 7 · Tel. (02937) 1040



Mit Schwester Perdolens in ihrer Mitte – liebevoll auch Mutti genannt – und Heimleiter Klaus Bruders (rechts), sind die Behinderten ein Herz und eine Seele. Bei der Einweihungsfeier leerten Sie ein Gläschen in fröhlicher Runde »auf ihr neues Heim«, in dem sie sich sichtlich wohlfühlen.



Glücklich präsentiert Fräulein Cornelia Voß ihr schönes Zimmer.

Ein erfülltes Leben in Freude und wohnlicher Geborgenheit

Die ersten Plätze im Behindertenwohnheim belegt

Arnsberg. Der erste Schritt für ein Behindertenwohnheim in Arnsberg ist getan. Im ehemaligen Kloster der Mariannhiller Missionare auf dem Schreppenberg, das vom Caritasverband Arnsberg-Sundern angemietet wurde, haben die ersten Behinderten eine bleibende Wohnstatt gefunden.

In elf Zimmern haben sich sechs Damen und fünf Herren im Alter von 24 bis 54 Jahren schon wohnlich eingerichtet. Das Mobilar konnte von zu Hause mitgebracht werden, und so hat sich jeder seine eigene häusliche Atmosphäre schaffen können.

Das Heim umfaßt zunächst als Übergangslösung nur zwölf Plätze, vornehmlich bestimmt für behinderte Mitarbeiter der Caritas-Werkstätten im Alten Feld, soll aber im Laufe der nächsten Jahre um weitere 35 aufgestockt werden.

Am Mittwoch, dem 3. Februar wurde es seiner Bestimmung übergeben. Im Rahmen einer ökumenischen Feierstunde segnete Pater Gerhard Staude die christlichen Symbole und betete mit Pfarrer Pense um Gottes Segen für das Haus und seine Bewohner. Der Vorsitzende des Caritasverbandes, Karl-Josef Peters, betonte, daß die Eltern nicht immer für die Behinderten sorgen könnten. Es müsse die Erkenntnis umsichgreifen, daß sie nicht immer Kinder bleiben. Ein jeder von ihnen sei ein Rechtssubjekt mit eigener Personalität. Er dankte allen, insbesondere den Caritashelfern, die sich selbstlos für dieses Projekt eingesetzt hätten.

Die Behinderten könnten hier ein erfülltes Leben in Geborgenheit und Freude im Geiste echter Caritas führen.



Der Vergaser-Fachmann hilft Ihnen

Kraftstoff sparen

durch präzise Vergaser- und Zündeinstellung



Dieses Zeichen steht für gute und schnelle Arbeit.

20 JAHRE KFZ.-MEISTERBETRIEB

G. DEUBEL

Kfz.-Spezialwerkstatt
für Auto-Elektrik, Motor-Diagnose, -Einstellung und -Leistungsmessung.

OEVENTROP
Glösinger Straße 84-86
Telefon 02937/ 6562



Schlüpf 'rein in die Freizeit ... ... in Ganter mit der Aktiv-Sohle!

Schlüpf 'rein. Und du merkst: du gehst anders. Freier. Entspannter. Aktiver! „Ganter mit der Aktiv-Sohle" ist deshalb ideal für die aktive Freizeit und den harten Arbeitsalltag. Für Damen, Herren und Kinder!

Schlüpf 'rein und mach den ersten Schritt: du weißt nicht, was dir sonst entgeht ...

Damen 0403 Damen 0407 Damen 0406
Herren 1003 Herren 1007 Herren 1006
Kinder 0507



ganter

Bei Ihrem Fachberater

Schuh Prange

Arnsberg 2 · Steinweg

Samstag durchgehend bis 18.00 Uhr geöffnet.

Wodtke Dovre

Kamineinsatz T/2000 mit Türen

- Wärmewirkungsgrad bis 84,7 % (Kachelofen-Prinzip)
- geprüfte Sicherheit – TÜV
- Norwegische Tradition und Erfahrung (seit 1934 – über 300 000 mal bewährt)

Informationen:

FLIESENCENTER

LUBKE

Bruchhausen, Ruf 02932/4146
Nähe Familia

Eine große Anzahl offener Kamine

Auch zum Selbstbauen!

TÜV Dezember 1990

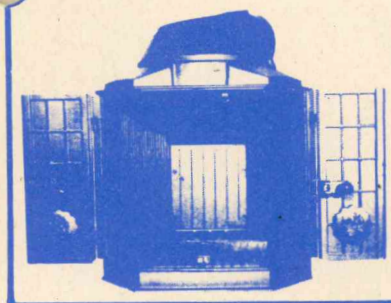

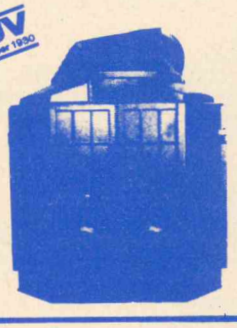

Großauswahl

in Mänteln
Kostümen
Hosenanzügen
Jacken
Röcke
Hosen
in Velour und
Nappaleder.

basler Ledermoden

Das große Sauerländer Lederbekleidungshaus

Arnsberg 2, Zur Feldmühle 5
Im Zentrum von Arnsberg
Telefon: (02931) 13916 + 14848

Das Angebot der Orthopädie-Technik ist groß.

Größer als Sie glauben. Ob Gehbehinderung, Abnutzung der Gelenke, Haltungsschäden, Rheuma. Rat und Hilfe warten auf Sie.

Orthopädie Technik



Für ein lebenswertes Leben

Orthopädie-Technik
Knapp
Clem.-Aug.-Str. 43
5760 Arnsberg 2
Telefon 02931-16617

Hollywood ist da · Hollywood ist da · Hollywood ist da · Hollywood ist da · Hollywood ist da

VIDEOTHEK

– Spitzenprogramme von 47 Herstellern –

Fast 800 Vermie tcassetten · Geräte- und Kameraverleih Buchhüllen · Leercassetten · Kabel · Fachzeitschriften- und Bücher · Super-8- und Diaüberspielung · Postversand.

Die größte Videothek in Arnsberg

Schauen Sie einmal bei uns rein oder rufen Sie uns an und lassen sich unsere Programme zuschicken.

VHS · V 2000 · BETA

VIDEO aktuell

Inhaber: Hermann Löser / Gerd Wisian

Apothekenstraße 11	Vor dem Schültinger Tor 4
5760 ARNSBERG 2	4770 SOEST
Tel. 02931/ 4551	Tel. 02921/ 80002

Mo.-Fr. 11.00-13.00 + 15.00-18.30 Uhr, samstags 9.00-13.00 Uhr

Hollywood ist da · Hollywood ist da · Hollywood ist da · Hollywood ist da · Hollywood ist da

Dicker Brocken eines »Dicken Brockens« auf der Waage

Die Ausstellung »Arnsberg unter Bomben«, jüngst im Arnsberger Heimatmuseum zu sehen, ließ manche Erinnerung an das Kriegsgeschehen im Sauerland wieder aufleben. Es gibt auch noch »greifbare« Erinnerungsstücke an die unselige, gefahrvolle Zeit. So »ziert« seit Kriegsende das mächtige Stück einer Bombe den Garten des Wredeschen Hauses Brückenplatz 5 in Arnsberg. Mit seiner Ausdehnung von 90 mal 55 Zentimetern kann man es kaum noch als Bombensplitter bezeichnen.



Josef Wrede sen. holte den Stahlbrocken jetzt nach Oeventrop, um einmal sein Gewicht festzustellen. Zwei starke Männer hatten alle Mühe, den Bombenrest zu heben, es sind immerhin 219 Kilogramm, die bei der Detonation des Sprengkörpers damals durch die Luft flogen.

Die etwa zehn Zentimeter starke Wandung läßt auf eine 200-Zentner-Bombe schließen, die seinerzeit über Arnsberg abgeworfen wurde.

Was mit diesem »Schmuckstück« einmal geschehen soll, weiß Josef Wrede noch nicht. Es hätte, wie er meint, zur Mahnung der Nachwelt einen Platz in der Öffentlichkeit verdient. Vielleicht machen sich die Leser der »Arnsberger Post« mal Gedanken darüber.

Arnsberger Bilderbuch

von KLEMENS PRÖPPER **(73)**

»Vom Regen im April zeigt der Mai seine Blumen«. Alle wünschen sich einen strahlenden Mai mit Blumen, aber daß es deswegen im April extra regnen soll, ist auch nicht gerade erwünscht. Immerhin: »April und Weiberwill ändert sich sehr schnell und viel«. Man kann nur hoffen, daß es mit dem Wetter glimpflich sein möge und die Sprichwörter nicht zu sagen haben.

Farbe und Pflege

Angesichts des bevorstehenden Osterfestes, angesichts der Hoffnung auf mehr Sonne und Freude auf die erwachende Natur weitet sich auch der Blick auf unsere Umgebung. Man merkt mehr und mehr, wie der aneifernde umgewandelte Spruch »Unser Haus soll schöner werden« Beachtung findet und gutes Beispiel Schule macht. Monate und Jahre hindurch haben sich im Stadtbild viele neue »Pluspunkte« eingefunden. Mancher schmutzige Aschenputtel-Bau wurde dank guter Gaben eines (Maler-)Prinzen mit Farbe, Geschmack und Geschick in ein wahrhaft königliches Dasein geholt, beachtet und bewundert.

Apropos »königliches Dasein«: An der Königstraße haben nun, wie geplant, 10 schmückende Rotdorn-Bäumlein in Reih und Glied Aufstellung gefunden, auf daß sie in eine glückliche Zukunft hinein blühen und gedeihen mögen. Dort hat sich Haus Junghölter (Nr. 19) unter seinem neuen Eigentümer, Leo Regniet, in ein Schmuckstück verwandelt. Viel Liebe zum Deteil – vom Naturschiefer-Dach bis zur Aufgangstreppe samt Eingangsleuchten, Eingang und Haustür – rückten es in die vorderste Linie der klassizistischen Arnsberg. Brand's Haus nebenan (Nr. 21) zeigt sich schon seit geraumer Zeit markant neu. Gleich gegenüber hat das Küsterhaus der evangelischen Kirchengemeinde (Nr. 30) seine früher amputierte Aufgangstreppe nebst Eisengeländer zurückerhalten; es hat wieder Fenster mit Sprossen und ist überhaupt insgesamt generalüberholt worden. Auch an der Eichholzstraße haben u. a. die Häuser Nr. 18 (Hoevel), Nr. 21 (Neuhäuser), Nr. 31 (Perger) und Nr. 33 (Dr. Busch) wirkungsvolle und wohltuende neue »Make-ups« bekommen.

Als Insel der Ruhe schmückt die schöne Auferstehungskirche den Neumarkt, nachdem sie eine eingehende behutsame und fachgerechte Behandlung erfahren hat. Das Gotteshaus wurde nun – nicht mehr unsichtbar hinter Baum und Strauch versteckt – in seiner eindrucksvollen klassischen Erhabenheit ein Kleinod im rege pulsierenden unruhevollen Alltag.

Hüben und drüben

Farbe und Pflege rangieren aber auch auf der anderen Seite des »Jordans«, der Ruhr. Auch dort hat sich viel Ansehnliches entwickelt. Man kann gar nicht alles einzeln aufzählen. Bemerkenswert sind u. a. Grafenstraße Nr. 24 (Scheffer), 27 (Beule), 35 (Diener), 39 (Hallmann, 62 (Geißler) sowie 68 (Hölscher). Ein großer Teil anderer Häuser ist früher hier schon erwähnt worden. Stuckwerk kommt überall wieder

Stempel aller Art

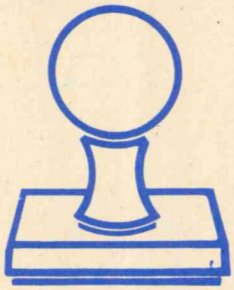

liefert preiswert und schnell:
Fotosatz-Studio
Franz-Josef Molitor
Oberglösinger Straße 55
Arnsberg 2 - Oeventrop
Telefon (02937) 6513

Handarbeits Stube
Ingrid Kannengießer
5760 ARNSBERG 2
Brückenplatz 16
Telefon (0 29 31) 1 46 22

Neue Sommerwolle eingetroffen!

Das Tüpfelchen auf dem i sind schöne Servietten und Kerzen auf dem festlich gedecktem Tisch.

Eine sehr große Auswahl in Japan-, Spitzen-, Fantasie-, Zellstoff- und Osterservietten sowie Kerzen finden Sie bei

Walter Röhrig
Büromaschinenmechanikermeister
Schreibwaren · Geschenke
Gutenbergplatz 58
Telefon (0 29 31) 1 49 42
5760 ARNSBERG 2
Fotokopien
Schreibgerätegravuren

Quick Snack
BUCHHEISTERS IMBISS

GUTSCHEIN
Gegen diesen Gutschein vergüten wir beim Kauf eines beliebigen Salates aus eigener Herstellung
0,30 DM.
Einzulösen im Brückencenter und am Neumarkt!

immer wenn ein Auto fehlt...
PKW · LKW · Möbelwagen
GUNKEL GUNKEL Autovermietung GUNKEL
Lkw-Mietwagen von 1 t bis 4,5 t Nutzlast, als Plan- und Kofferwagen, Pkw, alle Klassen.
Arnsberg 2, Grimmestr. 72 · Sundern, Hauptr. 184
Arnsberg 7077 Sundern 5333

Audio · Video

tele-dienst piwinski

Anerkannter High-Fidelity Fachhändler dhfi

Clemens-August-Str. 55 · Arnsberg 2 · Tel. 02931/10277

Med. Fußpflege

Hans-Dieter Degen

5760 Arnsberg 2 · Alter Markt 32

Mitglied im ZFD

Geschäftszeiten:

Mo, Di, Do. und Fr. 8.30-12.30 Uhr und 14.00-18.00 Uhr

mittwochs geschlossen.

Termine nach Vereinbarung.

Telefon (02931) 4455 **Privat: (02931) 16650**

Fensterbänke / Treppen aus:

MARMOR
GRANIT
SCHIEFER
KUNSTSTEIN
Freitragende Treppen

MODERNE BAUELEMENTE
PESCH
ARNSBERG 2 Zur Feldmühle 12 (0 29 31) 1 04 80

Fliesenverlegung

LBS
Bausparkasse der Sparkassen

Neu für Mieter. Bausparvorteile jetzt auch in der eigenen Mietwohnung einsetzbar.

Wir sagen Ihnen, wie Sie mit staatlicher Hilfe und unserem zinsgünstigen Darlehen Ihre Mietwohnung zur Komfortwohnung machen können.

Bezirksleiter Karl Wintz

5760 Arnsberg 2 · Clemens-August-Straße 14-16

Telefon 02931-16695

Das große Möbelhaus an Rhein und Ruhr

Arnsberg 2 Widayweg 4

h.T



Am ersten Samstag im Monat ist FAMILIENEINKAUFSTAG.
Unser Haus ist für Sie durchgehend bis 18.00 Uhr geöffnet.

Teil-Räumungs-verkauf wegen Umbau

vom 15. März bis 13. April

bis zu **50%** reduziert

EUROPA MÖBEL

MÖBEL TIGGELBECK

ESSEN, Viehofer Str. 62, Schützenbahn 39, Schützenbahn 11 · **VELBERT:** Oststr. 15 · **HOLZWICKEDE:** Wilhelmstr. 6, Abfahrt B 1 · **HAGEN:** Bahnhofstr. 29 · **ARNSBERG 2/ OEVENTROP** Widayweg 4 · **STADTLOHN:** Eschstr. 101 · **REES/** Niederrhein · **Neuwied:** Friedrich-Rech-Str. 1

Das große Möbelhaus an Rhein und Ruhr

h.T

zur schmückenden Geltung. Es mischen sich überhaupt viel Liebe und Hang zu leuchtenden Farben – manchmal forsch gewagt, manchmal in weicher Pastelltönung – miteinander, doch klar sind Konturen und Linien herausgehoben.

Selbst der Grafenhof – Chinarestaurant – rückte sich dreifarbig voll Geschmack ins Bild, wie auch erfreulich sogar die Fassade von F. W. Becker (Druckerei und Verlag 7, einstmals Königliche Hofbuchdruckerei) einen bestgepflegten Eindruck vermittelt.

An der Kurfürstenstraße »führen« die Häuser Nr. 15 (Röhrig), 17 (Scherer), 18 (Herbst) und nicht zuletzt das hoch aufragende und mit straffen sowie verspielten Ornamenten aus Stuck geschmückt, das Haus 23 (Finke) neben dem Ruhreck.

Hervorragende Neugestaltung erfuhr auch die Front des Hauses Clemens-August-Straße 61 (Masseur Siegfried Klöer), das sich vierfarbig dem Auge sehr wohltuend bietet. Gold erglänzt gegenüber sogar am wunderschönen schmiedeeisernen Tor nebst Treppengeländer zum Haus Nr. 78 (Rode), das ebenso neu und schmuckvoll in mehreren Farben die recht große Reihe gepflegter Häuser an dieser Straße ergänzt, auf daß alle genannten und nicht genannaten guten Beispiele zum Thema »Unser Haus soll schöner werden!« weiterhin Schule machen. Freilich, alles kostet Geld! Aber wer noch solch eine gute Schule machen« möchte, sollte sich mal erkundigen, wie das so vor sich geht. Zuständig für freundliche Auskunft ist hier Frau Hanna Rath im Amt für Kultur bei der Stadtverwaltung Arnsberg, Verwaltungsgebäude Celemns-August-Straße 10, Tel. Nr. 871 130. Die Stadt selbst hat größtes Interesse daran, Aussehen und Ansehen ständig zu verbessern, und die Bürger freuen sich darüber!

Wappen und Pfeifen

Am »Kaiserspförtchen« ist das neu strahlende hintere Haus von Rath's (Bauer) im echt bäuerlichen Stil besonders gut geraten; aus der Balkeninschrift liest man mit Freuden u. a.: »Friede soll jahraus jahrein diesem Haus beschieden sein!« Auch das historische Haus des weiland Dominus Johannes Strodtmann aus dem Jahre 1710 (nach dem großen Brande von 1709 wieder errichtet) ist samt Inschrift völlig überholt. Strodtmanns waren früher Bürgermeister und bekannte Wappenmaler in Arnsberg. Gleich nebenann (Alter Markt 30) hat Frau Elisabeth Kriegel, Enkelin des letzten Arnsberger Drechslermeisters Fritz Schimpf, das respektable holzverschalte Fachwerkhaus aus dem Jahre 1730 (Hinweis im zugemauerten Felsenkeller) generalüberholen lassen, so daß es nun – 1830 mit Brettern verkleidet und mit klassizistischem Gesims versehen, mit Walmdach und vorkragigem Obergeschoß – am Alten Markt besonders gut zur Geltung kommt. Der Meister war ein echter »Meister seines Faches«, wovon noch heute manches schöne Stück in alten Familien Zeugnis ablegt. Neben gewöhnlichen« Drechslerarbeiten« (kunstvollen Ornamenten für Möbel, Holzverkleidungen, Treppenaufgänge) machte er auch Tabak-Pfeifen aller Art, kurz oder lang, aus Meerschaum, verschiedenen Hölzern, Horn und gar aus Knochen. Besonders kunstvoll waren Miniatur-Arbeiten. So besitzt z. B. der Urenkel des Meisters heute noch ein Schachspiel mit wunderschönen, aus Knochen geschnitzten Figürchen.

Sauerland-Museum

Längst steht die Drehbank mit dem (goldenen) Messingknopf still. Auswärtige Museen hätten sie gerne erworben, aber das duldeten die Nachfahren des Meisters nicht. So kam sie »nach nebenan« ins Sauerland-Museum und gibt nun Kunde von einem alten Beruf, den man nur noch selten findet.

Die gemeinsam vom Arnsberger Heimatbund und Museumsdirektor Dr. Ernst Rehermann initiierte Sonder-Ausstellung »Arnsberg unter Bomben« ging nun – nach einem unerwartet großen Zuspruch von mehr als 5 1/2 tausend Besuchern – zu Ende. Das große interessante Ausstellungsprogramm des Museums läuft weiter. Bis zum 25. 4. präsentiert sich z. Zt. eine interessante Sammlung »populärer Kleingraphik zwischen Schaulust und Profit« (Sammelbildchen rund um die Welt; für jung und alt zusammengestellt). Den älteren Bürgern bringt diese Ausstellung interessante Erinnerungen und den jungen viel Belehrendes, Aufklärendes rund um Sport, Technik, Forschung und was immer gefragt ist.

Burg und Eisenbahn

Währenddessen aber zeigt das Museum in seinen drei Stockwerken vieles von seinen Dauerschätzen, u. a. nicht zuletzt eine hochinteressante Zinnsammlung und eine Münzsammlung – beide erst in letzter Zeit wertvoll vervollständigt. Zur Heimatgeschichte zeigt sich ganz neu die »Alte Burg«, als Modell maßgerecht nach Vorlage-Zeichnungen (von Meiß) gestaltet, die Kreisheimatpfleger Karl-Heinz Strothmann kunstfertig schuf. Von vielen Bürgern besonders beachtet – zumal Kinder und Jugendliche – ist die vor der Vollendung stehende Nachgestaltung der Arnsberger Eisenbahnhauptwerkstätten, die einstmals hunderten von Bürgern Arbeit und Brot gab. Mit einem Groschen-Einwurf läßt man geschwind alte Geschäftigkeit auf dem Eisenbahngelände von einst wieder erstehen. Lokomotiven, Züge und Güterwagen fahren planvoll hin und her. Das Ganze – höchst Bewundernswerte – hat Stadtdirektor i. R. Dr. H. Herbold (Initiator der Nachgestaltung) mit zwei zuverlässigen Fachhelfern mit größter Genauigkeit samt technischen Raffinessen in monatelanger geduldiger Arbeit aufgebaut. Sicherlich wird er noch über Einzelheiten dieses »Werkes« plaudern. Das Sauerland-Museum hat viel zu bieten!

Weiter, weiter . . .

Das Leben geht weiter. Der Frühling hat inzwischen seinen Namen- und Geburtstag begangen (20.3.), ohne sich zu zeigen; am 28. März '82 wurde der Sonntag wegen der Sommerzeit auf 23 Stunden gekürzt; ab 1. April will sich Albert Drepper – unser Eichholz-Rübezahl und Heimatfreund – aktiv ins flotte Pensionärsleben stürzen. Bei der Stadt verabschiedete sich Georg Hanxleden (65), Oberbaurat und geschätzter Leiter des Hoch bauamtes mit vielen neuen Plänen und Entwürfen für seinen Ruhestand, so wie es bei Ruheständlern üblich ist. Die Schaffensfreude lodert weiter. Ostersonntag aber lodert – wie eh und je – ganz grandios, das alte, immer neue Osterfeuer.

Achtung, Vermieter!
Für ordentl. u. zuverlässige Mieter suchen wir laufend
Wohnungen und Zimmer.
»Für Vermieter keine Kosten.«
Wohnungsvermittlung
G. Rauch, Arnsberg 2, Steinweg 2
Telefon (0 29 31) 39 69 oder 45 11.

Fleisch und Wurst von Martin Wirth

Sauerbraten	1 kg	**14,98**
Ochsenbrust	1 kg	**6,98**
Gefr. Rinderzungen	1 kg	**8,98**
Bockwürstchen	100 g	**1,08**

Wir braten und grillen für Sie!

Fleischerei

5760 ARNSBERG 2 **Clemens-August-Straße 37**

RÖHRIG
Garten-Baumschule

Oscorna® organisch
natürlicher Dünger

Nur das Beste ist gut genug für Ihren Gartenboden.

Jetzt düngen mit Oscorna-Animalin bringt reiche Erträge, schmackhafte Früchte, gesunde Pflanzen.

Wir freuen uns auf Ihren Besuch

BdB GARTEN BAUMSCHULE

Arnsberg 2, Altes Feld, Tel. (0 29 31) 32 01

Bankservice · Bastelartikel
Drogerie · Eisenwaren
Feinkost · Fernsehen
Handarbeit · Herrenausstatter

Die CITY lädt zum Einkauf ein!

Innendekoration · Jeans Shop
Frisiersalon · Boutique
Schmuck · Schuhe
Sanitäranlagen · Malerbedarf

Medizinische Fußpflege ZFD

Rudolf Schulte

Arnsberg · Clem-Aug.-Str. 60 · Telefon (0 29 31) 1 21 82

Sprechstunden 8-17 Uhr, Mi. 8-12 Uhr, samstags geschlossen

Spezialist für: Einlagen, Nagelspangen, Ballenschalen, Orthoplastiken, Siliconorthesen, Hermicon Beinbehandlung.

»Schmerzfrei gehen, mehr Lebensfreude«

FÜR INDIVIDUELLE BEDIENUNG:

Friseursalon
Edeltraud Schoeppe

Rumbeck, Stahls Weg 1

Voranmeldung erbeten unter Telefon (02931) 15358

DIRKES

Damen- und Herrenmoden

Das Fachgeschäft für »SIE + IHN«

Renate Dirkes · Arnsberg · Brückenplatz 16 · ☎ 1 50 08

Unser gemeinsames Ziel: Ein lebenswertes Zuhause.



Das erreichen wir mit Energie.

Energie aber wird immer kostbarer. Wir alle müssen deshalb sinnvoll mit ihr umgehen. Für Sie heißt das insbesondere, die richtige Wahl treffen bei der Heizenergie.

strom erdgas

Strom und Erdgas sind wirtschaftlich und zukunftssicher.
Sprechen Sie mit unserem Energieberater.
Er informiert Sie umfassend über Möglichkeiten der wirtschaftlichen Energieanwendung.
Kostenlos!

VEW

Verantwortung - Erfahrung - Weitblick

Vereinigte Elektrizitätswerke Westfalen AG
Hellefelder Straße 8 · 5760 Arnsberg 2 · Tel. (02931) 841

Wir haben einen der modernsten

AUTOMATEN-SALONS

Spielen Sie mit in gemütlicher Atmosphäre.

CITY-SPIEL 2000

im Brücken-Center.

ÖFFNUNGSZEITEN : montags bis samstags von 9 bis 23 Uhr, sonntags von 10 bis 23 Uhr.
Jugendliche unter 18 Jahren haben keinen Zutritt !

Wir freuen uns auf Ihren Besuch !

Poolbillard · Flipper · Tv-Geräte · Geldspielautomaten

. . . wenn Sie gut bedient sein wollen . . .



DALLI COIFFEUR-DIVISION

Aufregend lebendiges Haar
pH Softline

Correctiv-Haarpflege. Exclusiv beim Friseur.

Ihr Damen- und Herren-Salon
city-frisör wagner

Herrenausstatter

N. Brüggemeier

Maßsonderanfertigung
die Lösung bei Figurproblemen
und Sonderwünschen

»City-Center« · 5760 Arnsberg 2 · Rumbecker Straße 4
Telefon (02931) 15655 **Telefon (02931) 10674**

Vereinsring Bruchhausen weiter aktiv

26 Verterter von Vereinen und Verbänden aus Bruchhausen waren der Einladung zur Sitzung des Vereinsrings am 15. März 1982 gefolgt. Vorsitzender Rudi Müller konnte den Sitzungsteilnehmern in Körners Gasthof eine erfreuliche Bilanz zum Vereinsring-Karneval vorlegen. 574 Eintrittskarten waren an die Narren gebracht worden. Die Veranstaltung schloß mit einem dicken finanziellen Plus. Nutznießer ist die Schützenbruderschaft, die den größten Teil davon erhält und ihn so anlegt, daß die Vereine, die ja auch mit ihren Festivitäten die Schützenhalle belegen, wiederum den Nutzen davon haben werden.

»Das Osterfeuer« stand als nächstes auf der Tagesordnung. Der Männergesangverein Eintracht hat die Organisation übernommen und wird das notwendige Geld in der Bevölkerung sammeln. Selbstverständlich wirken auch der Musikverein und die Feuerwehr wieder mit. Ostersonntag um 20.00 Uhr (bei Einbruch der Dunkelheit) soll das Feuer entzündet werden. Abmarsch mit Musik im Orte um 19.45 Uhr.

Der 17. Juni ist für den Schnadegang vorgesehen. Man trifft sich um 9.00 Uhr an der bekannten Stelle bei der DEGUSSA. Ausrichter ist der TuS.

Obwohl der Termin noch in ziemlich weiter Ferne ist, wurde auch schon über den Altentag gesprochen. Am 3. September ist es so weit. In diesem Jahre wird eine Fahrt in die nähere Umgebung durchgeführt. Einzelheiten dazu wird man in der nächsten Sitzung des Vereinsrings noch zu beraten haben.

Unter Punkt »Verschiedenes« wurde darauf aufmerksam gemacht, daß der Wettbewerb »Unser Dorf soll schöner werden« auf Stadtebene vom 12. bis 14. Juli stattfindet. Die Alpenstraße wird um 2 Bänke bereichert, von denen aus der müde Mitbürger über seine Gemeinde blicken und verschnaufen kann. Der Fußweg zwischen Bruchhausen und Niedereimer findet nicht mehr den ungeteilten Beifall aller Benutzer. Die Splittauflage ist mehr hinderlich als nützlich. Und die in den Wald hinein geworfene Sitzbank würde ihren Zweck, am Wegesrand aufgestellt, doch wohl besser erfüllen.

Erfreuliches teilte zum Schluß noch Pfarrer Hermes mit. Aus dem Erlös des Pfarrfestes sollen rund DM 500,- für Behinderte bereitgestellt werden.

Wolfgang Mosters, Geschäftsführer des Vereinsrings, konnte gegen 22 Uhr seine Kladde schließen. Zu vermerken ist noch, daß der Vereinsring mit dieser Sitzung und den daraus resultierenden organisatorischen Maßnahmen wieder einmal seine Daseinsberechtigung unter Beweis gestellt hat. B.



Die »Nachteulen« beim Vereinsringkarneval

Schützenbruderschaft Wennigloh

In der Generalversammlung des Schützenvereins »St. Franziskus-Xaverius« Schützenbruderschaft konnte Hauptmann Erwin Blume zahlreiche Mitglieder begrüßen. Nach dem Verstorbenengedenken zeigten sich die Teilnehmer mit den jeweiligen Sachberichten sehr zufrieden.

Der Jahresrückblick von Manfred Rohländer, der Geschäftsbericht von Franz-Josef Blume, der übrigens nach 10-jähriger Tätigkeit das Amt des Rendanten aufgab, fanden den Beifall der Versammlung. Den Kassenprüfer-Bericht gab D. Hüsing. Auf Grund seines Antrages wurde dem Gesamtvorstand Entlastung erteilt.

Bei den nachstehenden Vorstandswahlen herrschte Einmütigkeit. Der Vorstand regenerierte sich, wie üblich, alle 2 Jahre und wurde um 3 Mitglieder erweitert.

Nach den Vorwahlen in den Kompanien wurden in der Generalversammlung Jochen Bühmer als Rendant, Günter Breitländer zum neuen Schriftführer und Herbert Schmitz als Hallenwart bestellt. Zum neuen Fahnenträger wählte die Versammlung Wolfgang Hermes.

Kassenprüfer sind Adolf Keck und Heribert Clever. Die Vogelvergabe erfolgte an Hermann Cloidt jun.

Bedingt durch die Anschaffung von 200 neuen Stühlen für die Schützenhalle und deren Finanzierbarkeit wurde an die Mitglieder appeliert, den Gegenwert eines Stuhles von 70,- DM zu stiften um die Finanzvorlagen der Bruderschaft abzubauen. Der hiesige Sportverein – vertreten durch seinen ersten Vorsitzenden Werner Reichelt gab bekannt, 10 Stühle zu stiften. Diese Geste ist nachahmenswert und kann nur empfohlen werden.

Terminiert wurde auch das Schützenfest. Es wird am 24./25. und 26. Juli gefeiert. Für die Musikausführung sorgen der Musikverein Sundern und das hiesige Tambourcorps (Spielmannszug) unter Leitung von Roland Dietz.

Nach der Generalversammlung saß man noch einige Stunden in gemütlicher Schützenrunde im Freizeitheim. Günter Breitländer

Gardinenmode chick + preiswert
cordima Fensterkleid
Wir bieten:
Qualität, Auswahl, Service und eine gute Fachberatung.
– Gardinenreinigung –
Kommen und sehen, der Weg lohnt sich.
Helga Hofmann
Raumausstattermeisterin
Niedereimer. Telefon (0 29 31) 76 39

MARKISEN
FENSTER
GELÄNDER
TÜREN
GARAGENTORE
RAINER FINKE
KUNSTSCHMIEDE · METALLBAU
5760 ARNSBERG 2
RUHRSTRASSE 27a · RUF 3006

VICTORIA
VERTRAUEN GEGEN VERTRAUEN.
Empfehle mich als Ihr Versicherungsfachmann Paul Mura
Agentur der VICTORIA Versicherungs-Gesellschaften
5760 Arnsberg 2, Haarstraße 22, Tel. (0 29 31) 1 36 46
Bürozeit: 9.00 – 13.00 und 14.00 – 15.30 Uhr
samstags nach Vereinbarung
Versicherungen in guter Hand

Die Fachmann-Seite

Aluminium-u.Kunststf. Fenster + Türen

Franz Klute
Freienohl, An der B 7
Telefon (02903) 424

Augenoptiker

Optik Marx
Rumbecker Str. 16 · Tel. 10267

Brillen Etzler
Steinweg 10 · Tel. (02931) 3179

Autolackiererei

Karl-Heinz Arnold
Clemens-August-Straße 93
Telefon (02931) 10947

H. Hoevel
Eichholzstraße 20 · Tel. 4011

Betriebsfestservice

Quick-Snack
Telefon 02931-77166

Bettfedernreinigung

Betten Masseck
Brückenplatz · Tel. 10221

Dachdecker

Willy Hesse
Dammstraße 3-7 · Tel. 4046

Drucksachen aller Art

Franz-Josef Molitor
Geschäftspapiere · Formulare · Kataloge
Oeventrop · Oberglösinger Str. 55
Telefon (02937) 6513

Elektro-Installation + Reparaturen

Elektro B. Burmann Inh. F. J. Kölsch
Wetterhofstr. 15/17 · Tel. 10564

Elektro-Siebert
Königstraße 2 · Tel. 3524

Fotografie

Atelier für Photographie
B + T Anneser
Porträt-, Industrie- und Werbephotographie
Promenade 1 · Tel. 45 40

Bruno Küper
Industrie- u. Werbefotografie, Amateurarbeiten
Clem.-Aug-Str. 74 · Tel. 10776

Friseur-Salon

Kurt Benfer jun.
Clem.-Aug.-Str. 12 · Tel. 10672

Feuerlöscher

Gloria-Feuerschutz
Reinold Tenzler
Niederense · Telefon 02938/679

Gulaschkanonenverleih

Quick-Snack
Telefon 02931-77166

Garten- und Landschaftsbau

Neu-, Umgestaltung und Pflegearbeiten führt aus:
Decker + Niederstraßer
Gleidorf · Tel. 02972/6520 + 393

Hausgeräte-Kundendienst

Bruno König
Bergstraße 19 · Tel. 3555
Siemens · Constructa · Bosch

Hörgeräte-Akustiker

Optik Marx
Rumbecker Str. 16 · Tel. 10267

Imbiß

Quick-Snack
im Brückencenter + Am Neumarkt
. . . und auf Ihrem Betriebsfest!

Innendekoration + Gardinen-Reinigung

Fette
Raumausstatter-Fachbetrieb
Alter Markt 11 · Tel. 3038

Herbert Müller
Raumausstattung · Teppichboden
Am Brückencenter · Tel. 12044

KFZ-Handel, Reparat. Abschleppdienst

Gerhard Deubel
VERGASER-Service · Oeventrop
Glösinger Str. · Tel. (02937) 6562

Auto-Düring
VW + AUDI
Grafenstr. 60 · Tel. 12246

Autohaus Max Egen
Renault-Vertragshändler
Dieselstraße 1 · Tel. 6995

H. Hoevel
MERCEDES · VW · AUDI
Ruhrstraße 70-72 · Tel. 4011-15

Horst Kobold
Hammerweide 27 · Tel. 4577

Günter Trüller
BMW-Vertragshändler und Abschleppdienst
Rumbecker Str. 44 + 47
Telefon (02931) 12021

J. Toch
Alfa-Romeo-Service
Hammerweide 24 · Tel. 4129

Klempnerei, Installat.

Josef Liesenfeld
Jägerstraße 46 · Tel. 3514

Bruno Bause
Unterm Römberge 4 · Tel. 3748

Lotto · Totto

Günther Elkemann
Tabakwaren · Zeitschriften
Jägerstr./Mühlenstr. 1 · Tel. 3029

Malerbetriebe

Paul Droste
Fassadenanstriche, Moderne Anstrich- u. Tapezierarbeiten
Burgweg 11 a · Tel. 4396

Gerd Betten
Kunststoff-Fassadenanstriche, Malerarbeiten, PVC- u. Teppichverl.
Arnsberg 2 - Oeventrop
Dinscheder Straße 11
Telefon (02937) 315

Metallbau, Stahlbau, Schlosserei

Huß & Knauer
Apostelstraße 5 · Tel. 3414

Potempa
Hammerweide 25 · Tel. 3718

Markisen

Herbert Müller
Am Brückencenter · Tel. 12044

Masskonfektion vom Fachmann

Norbert Brüggemeier
City-Center · Tel. (02931) 10674

Metzgerei

Bernhard Buchheister
Steinweg 4 · Tel. (02931) 3655

Orthopäd.-Technik

Knapp
Clem.-Aug.-Str. 43 · Tel. 16617

Polsterei

Polstermöbel-Reparaturen
Klaus König
Rumbecker Str. 7 · Telefon 15405

Radio, Fernsehen, Phono

Radio Buchardt
Gutenbergplatz und Alter Markt
Telefon (02931) 10731

Radio Hensel
Oeventrop · Kirchstraße 27
Tel. (02937) 402 + 6333

Radio Karbe
. . . mit dem 100%igen Kundendienst
Clem.-Aug.-Str. 13 · Tel. 10490

Fernsehschnelldienst
Mommertz
Apostelstraße 8 · Tel. 4731

tele-dienst Piwinski
Clem.-Aug.-Str. 55 · Tel. 10277

Schreinerei

Josef Belecke
Clem.-Aug.-Str. 69 · Tel. 10515

Schuhe, Verkauf, Reparatur, Maßanfertg.

Schuh-Linn
Orthopädie · Reparatur · Verkauf
Efeuweg 8 und Kirchstraße 35
Oeventrop · Tel. (02937) 6372
Lieferant aller Krankenkassen!

Stein- und Bildhauer

Grabmale Max Hein
Hellefelder Straße 59a
Telefon (02931) 16459/15927

Grabmalgestaltung Reinhard Hilligsberg
Werkstatt und große Ausstellung,
Clemens-August-Straße 72
Telefon (02931) 10824

Teppich-Pflege

Ihre Reinigung für Orient-, Berber- und alle losen Teppiche
H. Lahme
Arnsberg 1 · Tel. (02932) 31070

Uhrmacher

Uhren Etzler
Steinweg 10 · Tel. (02931) 317

Wenn Sie auf der FACHMANN-SEITE inserieren möchten, brauchen Sie uns nur anzurufen: 02937-6513.

Knirps
Koffer
Lederwaren
Schirme
Handschuhe
preiswert
und gut
Knirps-Wetter
Rickert
Arnsberg, Promenade 2

Wachablösung bei der »Zweiten«

Ein beliebter Kompanieführer nahm Abschied

15 Jahre war Josef Wollmeiner, von allen nur liebevoll »Bubi« genannt, Kompanieführer der II. der Bürgerschützen.

Nun wollte er nicht mehr; als sein Nachfolger wurde einstimmig von den 80 anwesenden Schützen in der Gaststätte »Börse« sein bisheriger Stellvertreter, Eugen Sommer, gewählt.

In seiner Laudatio ging Anton Henneke noch einmal auf das segensreiche Wirken des scheidenden Kompanieführers ein.

Im Jahre 1921 geboren, trat er als 17jähriger in die Bürgerschützen ein. Seit 1953 ist er im allgemeinen Vorstand tätig, 1967 wurde er Nachfolger als Kompanieführer von so »legendären« Arnsberger Bürgerschützen wie Padbergs Möler, Paul Romberg, Boots, Baulmann u. a.

Auch Josef Wollmeiner ist es zu verdanken, daß durch seine positive Volkstümlichkeit der notwendige Reformkurs der Bürgerschützengesellschaft Mitte der Siebziger Jahre zum Erfolg verholfen wurde.

Mit Geduld, Liebe zu seinem Amt und herzliche Zuneigung zu seinen Männern verstand er es, aus seiner Kompanie eine Gemeinschaft zu machen, in der für jeden Platz ist. Unermüdlich machte er Hausbesuche, das Entstehen von Neujahrs-Frühschoppen, Senioren-Stammtisch und »Malocherball«, gehören mit zu seinen Verdiensten. So kam die gewaltige Mitgliedssteigerung von ca. 360 Mann nicht von ungefähr.

Die erste Amtshandlung seines Nachfolgers Eugen Sommer war, »unseren Bubi« zum Ehren-Kompanieführer zu ernennen.

Pressekommission: F. J. Schulte



Foto: Schützenpresse

Standesamtnachrichten

für die Zeit vom 5. Februar bis 5. März 1982

Geburten:

3.2. CLAUDIO
Manuel Sousa Rodrigues und Ermelinda geb. Forra, Oeventrop, Hünenberg 8

2.2. PATRICK
Patrick Stiefermann und Frau Brigitte geb. Lambrecht, Arnsberg, Liboriweg 3

2.2. DANIEL
Joachim Büchner und Frau Gisela geb. Salingré, Freienohl, Hauptstraße 126

3.2. ANASTASIOS
Efthymios Nanis und Frau Gianoula geb. Dima, Arnsber, Hüstener Straße 2

3.2. DOMINIK
Klaus Röttger und Frau Ruth, geb. Strahm, Oeventrop, Forstweg 14

5.2. NADINE
Hans-Joachim Weinhold und Frau Jutta geb. Lehnert, Arnsberg, Clem.-Aug.-Str. 39

8.2. MARIA
Giuseppe D'Antonio und Frau Imperatrce geb. Di Flumeri, Oeventrop, Kirchstraße 37

9.2. JULIA
Ingo Lambricht und Frau Heike geb. Salingré, Arnsberg, Am Kanzelweg 15

20.2. STEFANIE
Heribert Grothues und Frau Maria geb. Niklas, Arnsberg, Von-Bernuth-Straße 92

20.2. JAN JOHANNES
Franz Rohe und Frau Magdalene geb. Gierse, Arnsberg, Beilstraße 4

22.2. ANDREAS
Friedhelm Rath und Frau Angelika geb. Kerstin, Arnsberg, Feauxweg 18

20.2. THOMAS
Vinzenz Fiege und Frau Anna geb. Roland, Arnsberg, Henzestraße 7

24.2. DIRK
Jürgen Thomas und Frau Annette geb. Schlinkmann, Arnsberg, Jahnstraße 14

23.2. Yvonne
Georg Cloidt und Frau Monika geb. van Wahden, Arnsberg, Unterm Römberge

STEFANIE
Hans Dieter Grilz und Frau Christel geb. Kaiser, Freienohl, Ostfeld 26

2.3. CHRISTIAN
Heinrich Schulte-Hobein und Frau Dorothee geb. Füllgräbe, Arnsberg, Ringstraße 76

2.3. LIDIA
Alcino Machado und Frau Maria geb. Pinto, Arnsberg, Bömerstraße 6

28.2. DOMINIK
Andreas Cieplak und Frau Barbara geb. Dziuba, Arnsberg, Auf der Alm 108

Heiraten:

12.2. Helmut Bauerdick, Oeventrop, Zur Neuen Kirche 20 und Karin Herdan, Oeventrop, Kurlandstraße 3

12.2. Rudolf Welsch, Oeventrop, Auf dem Freiken 10 und Marion Henning, Arnsberg, Am Stockumer Bach 5

12.2. Markus Walter, Arnsberg, Hanstein 8 und Hildegard Volz, Arnsberg, Sonnenweg

19.2. Thomas Reckling, Arnsberg, Königstraße 11 und Marita Krengel, Arnsberg, Königstraße 11

24.2. Paul Vielhaber, Balve, Grübeck 14 und Elke Dau, Arnsberg, Heveweg 8

GARANT SCHUH-FENSTER


Unser Modetip: Luftig, leichter Schuhchic in Perlatoleder.
69,90
City-Look
SCHUHHAUS PROHASKA
Brückenplatz
+
Gutenbergplatz

Ostern – Kommunion – Konfirmation
Wir haben uns Gedanken darüber gemacht, welche Geschenke Freude auslösen könnten – und dabei auch an die Preise gedacht.
Briefpapier in vielen Ausführungen, Schreibgeräte in allen Preislagen Schreibtischgarnituren, Dokumentenmappen, Fotoalben, Kunstgewerbe und Vieles mehr.
Ein persönliches Geschenk:
Kugelschreiber und Füllhalter mit Namensgravur!
Walter Röhrig
BÜROMASCHINENMECH-MEISTER
Gutenbergplatz 58
Ruf (02931) 14942
5760 ARNSBERG 2
Keine Parkplatzsorgen!

Hotel Menge

„an der Schlacht"

5760 Arnsberg 2 · Ruhrstraße 60 · Telefon 4044

Lassen Sie sich von unserer vorzüglichen Küche verwöhnen –
dazu gepflegte Biere vom Faß.

Unsere Fremdenzimmer sind mit Dusche, WC, Zimmertelefon und schallisolierenden Fenstern ausgestattet.

Eine Atmosphäre wohltuender Gastlichkeit erwartet Sie!

LBS
Bausparkasse der Sparkassen

Probleme mit dem Prämienantrag?

Kommen Sie zu uns. Wir helfen Ihnen.

Bezirksleiter Karl Wintz
5760 Arnsberg 2 · Clemens-August-Straße 14-16
Telefon 02931-16695

Tanken Sie Sonne und Wohlbefinden in der

Sonnenfarm
mit der gemütlichen Atmosphäre!
Telefon (0 29 31) 1 49 02
oder 1 07 92
Ringstraße 70-72
5760 Arnsberg 2

Im Hause: ELEKTRO-RIESE
Fachkundige Beratung und Verkauf von Sonnenliegen und Sonnenflutern.

INDIVIDUELLE BEDIENUNG in
Ina's Frisiersalon
Ich bitte freundlichst um Voranmeldung
Ingrid Rading
Von-Bernuth-Straße 86
5760 ARNSBERG 2 · Tel. (02931) 10402

„Auf ein Spezielles." Frisches Veltins.

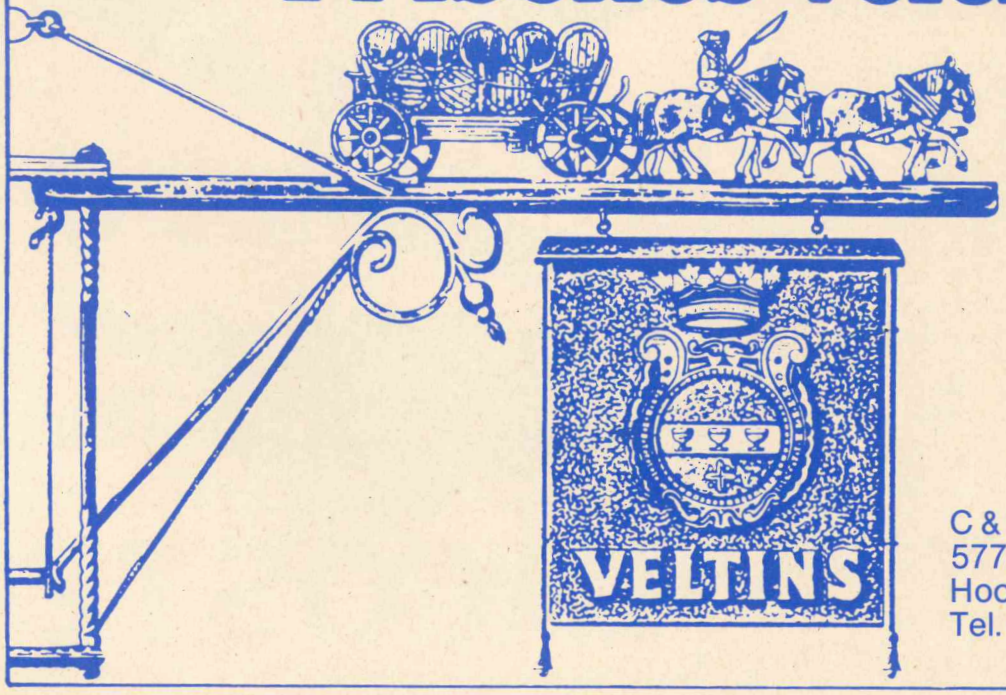

C & A Veltins Brauerei
5778 Meschede-Grevenstein
Hochsauerland
Tel. 02934/711



Unsere Stadt wie sie wurde — wie sie wuchs

von Dr. Hermann Herbold

25. Folge

Aber Hamm ließ auch jetzt noch keine Ruhe. Magistrat und Stadtverordnete beantragten 1838 noch einmal beim König, das Oberlandesgericht zu Arnsberg mit dem in Hamm zu vereinigen.
Darauf erhielt Hamm folgende Antwort:

Ich habe das Gesuch des Magistrats und der Stadtverordneten um Vereinigung des Oberlandesgerichts zu Arnsberg mit dem dortigen einer näheren Prüfung unterzogen, die selbige doch nach den gegenwärtigen Verhältnissen nicht ausführbar befunden, weshalb ich es mir habe versagen müssen, das Gesuch zu gewähren.

an den Magistrat und die Stadtverordneten zu Hamm.

Der Justizminister schrieb nach Arnsberg:

Euer Hochwohlgeborenen wird aus der abschriftlichen Anlage zur Nachricht zu ersehen gegeben, wie des Königs Majestät die Stadtbehörden zu Hamm auf das Gesuch um Vereinigung des Oberlandesgerichts zu Hamm mit dem zu Arnsberg, abschlägig beschieden haben.

Berlin, den 11. Dezember 1838

an den Königlichen Oberlandesgerichtspräsidenten Herrn Nettler
zu Arnsberg.

Arnsbergs Beharrlichkeit hatte einen für die Stadt bedeutungsvollen Erfolg erzielt.

Neues Beginnen in Arnsberg

Arnsberg hatte zwei außergewöhnliche Erfolge erzielt. Nun galt es, das Erreichte zu sichern und zu halten. Das war für eine Stadt mit derart geringen Voraussetzungen, wie Arnsberg sie materiell und geistig bot, nicht leicht. Und bis in unsere Zeit verfolgte die Drohung, die Regierung und damit andere Behörden zu verlieren, die Bürger dieses Gemeinwesens.

Für Arnsberg war das Jahr 1816 ein neues Beginnen in seiner Geschichte. Um dieses Beginnen und seinen Fortgang zu verstehen und zu würdigen bedarf es eines kurzen Eingehens auf seine damaligen menschlichen und sächlichen Grundlagen.

Die preußische Regierung nimmt ihre Arbeit auf

Es muß schon als erstaunliche verwaltungsorganisatorische Leistung anerkannt werden, daß die neue preußische Regierung bereits zwei Wochen nach Übernahme des Herzogtums ihre Arbeit aufnehmen konnte. Sicher werden zahlreiche Beamte aus der hessischen Ära, die von Vincke am 15.7.1816 im Rathaus auf den preußischen König vereidigte, maßgebend an diesem Erfolg teilgehabt haben. Doch beweist die Herausgabe des 1. Stücks des Amts-Blattes der Königlichen Regierung zu Arnsberg am 3. August 1816 mit der Bekanntmachung der Einsetzung dieser Regierung vom 1. 8. 1816, daß »die Preußen« vorgearbeitet haben müssen. Diese »Bekanntmachung« gibt eine Verwaltungsreform bekannt, die für unsere heutigen politischen Verhältnisse unvorstellbar ist: Mit einem Streich hatte der Oberpräsident am 15.7.1816 alle anderen Einrichtungen der Staatsverwaltung im Bezirk der neuen Regierung aufgehoben; die Landesdirektion und die Steuerdirektion zu Dortmund, die Domänen-Direktion zu Hamm, die Straßenbaudirektion zu Schwelm, die Forst-Inspektion zu Hörde, die Haupt-Kassen zu Hamm, Dortmund und Hagen. Diese Aufzählung mag zeigen, wie tief der Eingriff in die bisherige Verwaltungsorganisation erfolgte, was andere Städte verloren und was in Arnsberg zusammengefaßt wurde.

Die Aufhebung der bisherigen Verwaltungsbehörden des Herzogtums und die Überführung ihrer Zuständigkeiten auf die neue Regierung waren für Arnsberg kommunalpolitisch ohne Bedeutung.

Diese neue preußische Regierung war keine unter der Verantwortung des Präsidenten autoritär geführte Behörde, sondern ein Kollegium der Regierungs-Direktoren und Regierungs-Räthe für jeweils eine der zwei Abteilungen der Regierung. Nötigenfalls mußte die Entscheidung in einer Angelegenheit durch Mehrheitsbeschluß im Plenum der Dezernenten getroffen werden.

Der Regierungspräsident hatte vornehmlich für die richtige Geschäftsverteilung und Koordination der Verwaltungsarbeit zu sorgen. Interessant dürfte auch sein, daß der Regierungspräsident am Hauptort der Provinz zugleich der jeweilige Oberpräsident der Provinz sein sollte, eine Regelung, gegen die von Vincke erheblichen Widerstand leistete. Er wollte nicht Oberpräsident sein, weil er diese Institution für überflüssig hielt. In dieser Eigenschaft war er auch nicht Vorgesetzter der westfälischen Regierungen. So vermerkte er am 30.10.1816, daß er an einer Versammlang des Arnsberger Regierungskollegiums teilgenommen habe, ohne von diesen zurückgewiesen zu werden. Das war nicht selbstverständlich und wohl nur auf die Autorität v. Vinckes zurückzuführen. Sein rheinischer Kollege Solms-Laubach hatte es insofern mit seinen Bezirksregierungen sehr viel schwerer. Die Autorität v. Vinckes hinderte die Arnsberger Regierung jedoch nicht, im März 1818 öffentlich in einer Zeitung Klage über ihn zu führen und diese Zeitung nach Berlin zu schicken, wo der König derartige Meldungen genau verfolgte. Vincke war sehr erbost darüber.

Übrigens hatte von Vincke am Sonntag, den 14.7.1816 nachmittags die öffentlichen Gebäude in Arnsberg besucht und danach die »Kaserne zur Regierung bestimmt«.

(Fortsetzung folgt)

PFITZNER
FACHSPORT
Hüsten · Möthe 4
Sundern · Hauptstr. 46

Das hat uns gerade noch gefehlt:

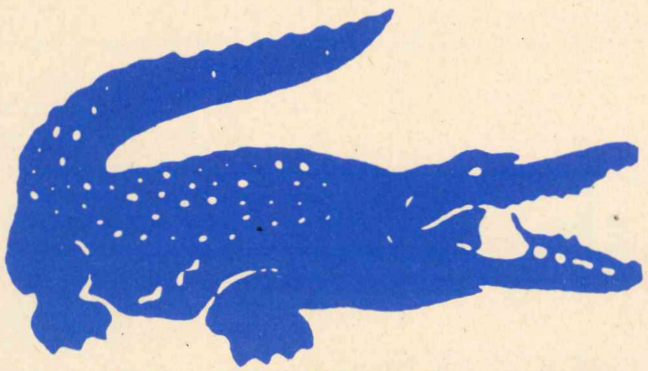

LACOSTE

100% negativ Seiten verkehrt

NEW · MAN – CELTIC – SASCH – EMANUELLE – IN · WEAR

CASO – PEX

Nun kann die Sonne kommen, die junge Sommermode ist da!

Menne's Laden

Menne's Laden

HERZOG – ALKAZAR

MATINIQUE – CAVALLO – MATRAS – PORTOBELLO'S – L. BATANI

ARNSBERGER POST
Herausgeber: Annemarie Molitor, Oberglösinger Straße 55a und Ulrike Susewind, Oberglösinger Straße 48, beide in 5760 Arnsberg 2-Oeventrop.

Auflage: 16.000 verteilte Exemplare.
Erscheinungsweise: Die Arnsberger Post wird jeweils am Mittwoch/Donnerstag vor den Langen Samstagen an die Haushalte in Alt-Arnsberg, Breitenbruch, Bruchhausen, Freienohl, Niedereimer, Oeventrop, Olpe, Rumbeck, Uentrop, Wennigloh und Hüsten-Ost verteilt.
Satz: Fotosatz-Studio Franz-Josef Molitor, Oberglösinger Straße 55, 5760 Arnsberg 2 - Oeventrop, Telefon (02937) 6513.
Druck: Oeventroper Druckerei, Alte Ruhr, 5760 Arnsberg 2-Oeventrop, Telefon (02937) 228.
Telefonische Anzeigenannahme unter Telefon (02937) 6513 + 425.
Zur Zeit gilt die Anzeigenpreisliste Nr.4 vom 1. August 1981.
Die Verwertung von Mitteilungen, Anzeigenlayouts etc. durch andere als die Herausgeber ist – auch auszugsweise – nur mit Genehmigung derselben zulässig.

Achtung!

1000
dieser **persönlichen** Aufklebe-Etiketten, die Ihnen bei vielen Gelegenheiten nützlich sind, können Sie jetzt für

DM 19,80
in einem eleganten Etui bei mir bekommen.

Fotosatz-Studio Franz.-J. Molitor
Oberglösinger Str. 55
Tel. (02937) 6513.

WOLFGANG SOMMER
3700 MUSTERSTADT
Gutenberg - Allee 116
Tel. (01420) 57730
Muster

BULOVA
„Vornehme Uhren" – exclusiv von BULOVA



Die neue BULOVA-Collection bei Ihrem Fachhändler:

Uhren · Schmuck · Jagdwaffen
Ditmar Richter
Brückenplatz 6
5760 ARNSBERG 2



5760 Arnsberg Am Brückencenter

FARBEN·TAPETEN
AH
BODENBELÄGE

Es ist Frühling:

Möchten Sie nicht Ihre Aussenfassade erneuern?

Ein neuer Anstrich verschönt und erhält Ihren Besitz.

Vielleicht denken Sie aber auch an Vollwärmeschutz für Ihre Fassade.
Wir bieten Ihnen Beratung und Ausführung fachmännisch und gut.
Eigener Gerüstbau und Garantie.

Bitte vereinbaren Sie einen Termin.

Alfred
HACHMANN
Malermeister
Hohe Straße 19
576 Arnsberg 2-Oeventrop 02937/1723

Sie sind wieder da!

Pünktlich mit den ersten Strahlen der Märzsonne sind sie aus südlichen Gefilden wieder ins Sauerland gekommen: Hier ist die Rede nicht von Zugvögeln, sondern von Rosallia und Desiderio Bardin, die seit nunmehr 16 Jahren in Oeventrop in ihrem Eissalon auf der Kirchstraße immerhin 14 Sorten Speiseeis in allen möglichen Variationen sowie Kaffee und andere Erfrischungen anbieten.

1966 kamen sie zum ersten Mal, sie fühlen sich recht wohl hier. Erst Mitte Oktober, wenn auch den eifrigsten Schleckern das Speiseeis zu kalt wird, fahren sie wieder in ihre Heimat Coneliano, etwa 60 km von Venedig entfernt.

Die 16jährige Christian Moretti, zum ersten Mal in Deutschland, darf ihnen bei der Bedienung der Gäste helfen. Sie wird dabei sicherlich genau so schnell deutsch lernen wie ihre Vorgänger.



Neu für Mieter

Wohnungsmodernisierung mit Bausparmitteln

»Bisher konnten Bausparer ein Haus bauen oder kaufen, es modernisieren, oder eine Eigentumswohnung erwerben. Jetzt können Bausparmittel auch für die Modernisierung der Mietwohnung verwendet werden«, so Karl Wintz, Bezirksleiter der LBS Landes-Bausparkasse hier in Arnsberg 2. »Damit können auch Mieter ihre Bausparguthaben und das LBS-Bauspardarlehen dazu verwenden, ihre Wohnung noch etwas komfortabler zu gestalten«, so Bezirksleiter Karl Wintz im Gespräch mit unserer Zeitung. Wer also eine Etagenheizung oder einen offenen Kamin oder Kachelofen einbauen will, das Bad oder WC gründlich renovieren oder Elektro-, Gas- und Sanitärleitungen auf den neuesten Stand bringen will, sollte schnellstens einen Bausparvertrag ansparen. Wenn die Kosten dann das Guthaben übersteigen, kann man zusätzlich ein Bauspardarlehen zum garantierten Festzins von 4,5% oder 5% einsetzen«. In der Beratungsstelle in der Clem.-August-Str. 14-16 hält man außerdem einen zusätzlichen Service bereit: Wer überschläglich wissen will, was die geplante Renovierungs- oder Modernisierungsmaßnahme kosten wird, braucht uns nur einige Angaben über die geplanten Aus- und Umbauten zu machen. Damit kann unser Computer ausrechnen, mit welchen Beträgen der Interessent rechnen muß. Wir machen ihm dann einen auf seine persönlichen Verhältnisse zugeschnittenen individuellen Finanzierungsvorschlag«, so Bezirksleiter Karl Wintz. Den Computerausdruck kann der Ratsuchende sofort mitnehmen. Er ist natürlich kostenlos.

Trauungen in in Arnsberg möglich

Arnsberg. Der Regierungspräsident Arnsberg hat Stadtdirektor Dr. Cronau wegen der geplanten Zusammenlegung der Standesamtsbezirke I und II nun in einem Schreiben mitgeteilt, daß nach einer Vorabinformation des Innenministers, auch nach einer Auflösung des Standesamtsbezirkes Arnsberg II, weiterhin im Alten Alten Rathaus im dort eingerichteten Trauzimmer Trauungen durchgeführt werden können. Der Innenminister hat dem Regierungspräsidenten einen diesbezüglichen Erlaß bzw. Niederschrift zugesagt.

Der Stadtdirektor hat von dieser neuen Entwicklung bereits den Bürgermeister und die Fraktionsvorsitzenden des Rates unterrichtet. Gleichzeitig wird Dr. Cronau sowohl den Bezirksausschuß 2 als auch den Hauptausschuß über diesen neuen Sachverhalt informieren.

Der Kegelclub »Blaue Jung's«

berichtet von einem gutbesuchten Preiskegeln in der Gastwirtschaft »Zum Farmer«.

Die drei Tagespreise von DM 50,- gewannen:
Freitag: Herr Hesse mit 40 Holz
Samstag: Frau Grüger mit 39 Holz, (Gesamtsiegerin) und
Samstag: Herr Werther mit 41 Holz (Gesamtsieger).

Insgesamt wurden 14 Preise bei den Damen und 17 bei den Herren ausgekegelt.

Volksbank informiert

Die Erfahrung zeigt es: ob gewollt oder ungewollt – in die Lage, einen Prozeß zu führen, kann jeder kommen. Über die dann entstehenden Kosten herrscht allerdings weithin Unklarheit. Mancher hat sich möglicherweise schon von einer durchaus aussichtsreichen Klage abhalten lassen, nur weil er irrtümlich eine »Kostenlawine« auf sich zurollen sah.

Eine Informationsschrift beseitigt hier falsche Vorstellungen und schafft Klarheit, indem sie erläutert, wie Gericht und Rechtsanwalt ihre Gebühren ermitteln. Tabellenauszüge und Beispielsrechnungen veranschaulichen das System der Zivilprozeßkosten und machen es durchschaubar.

Die Informationsschrift ist unter dem Namen »Gelbe Beilage« Nr. 242 kostenlos erhältlich bei allen Geschäftsstellen der Volksbank Sauerland eG.

Achtung Autofahrer!

Lassen Sie nach dem Umrüsten von Winter- auf Sommerreifen Spur und Sturz vermessen.

Solche Mängel führen zu starkem einseitigen **Reifenabtrieb,** und **Reifenabtrieb** kostet nicht nur Geld, sondern beeinträchtigt auch die **Bodenhaftung** Ihres **Fahrzeuges.**

Wir helfen Ihnen schnell durch elektronische Achsspurvermessung mit Einstellung.

Auspuff- und Stoßdämpferschnelldienst

Fritz Kemper oHG

Ihr Reifenspezialist

Dieselstraße 2, Ruf (02931) 6849

5760 Arnsberg 2-Niedereimer, direkt a. d. B 7

Hose DM 1.99

Popeline Mantel DM 8.49

Popeline Jacke DM 5.49

VOLL-REINIGUNG

tadellos gereinigt, imprägniert und gebügelt.

Textilpflege Ernst

Arnsberg · Steinweg 11

Meschede · Warsteiner Straße 4

Gegen zu hohen Verbrauch:

Das Kraftstoff-Spar-Programm.



Wir bieten Ihnen ein spezielles Kraftstoff-Spar-Programm. Für jeden Wagentyp. Für jeden Motor. Ganz gleich, ob Vergaser oder Benzineinspritzer.
Ein Beispiel:
Das 12 Punkte Benzin-Spar-Programm für Vergaser-Motoren.

Im Rahmen dieses Programmes prüfen und stellen wir ein: 1. Unterbrecherkontakt; 2. Schließwinkel; 3. Zündzeitpunkt; 4. Zündverteilerläufer und -kappe; 5. Fliehkraft- und Unterdruckverstellung; 6. Kondensator, Entstörwiderstände, Zündkabel, Nockenversatz im Zündverteiler und Zündspannung; 7. Kerzenstecker; 8. Zündkerzen; 9. Kompression aller Zylinder; 10. Luft- und Kraftstoff-Filter; 11. Motorleerlauf; 12. CO-Gehalt im Abgas.

Festpreis nur

DM 54,–

Gilt für Einvergasermotoren. Ohne Teile und Zusatzarbeiten.

Der Spezialist vom Bosch-Dienst hilft.

BOSCH DIENST

H. Schmucker
5760 ARNSBERG 1
Cäcilienstr. 1 · Tel. 31320

DAIHATSU

Charmant

Der elegante Fortschritt

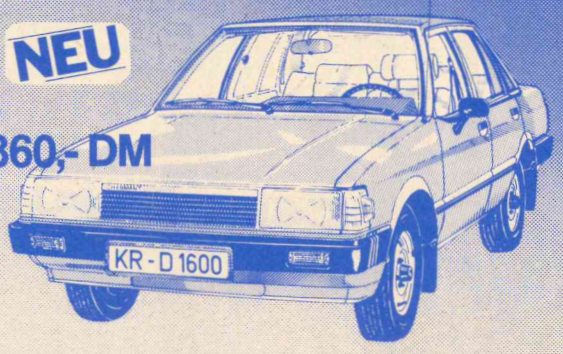

1300 LC – 48 kW/65 PS und 1600 LE – 55 kW/75 PS Limousinen – 5-Gang-Getriebe und außergewöhnliche serienmäßige Ausstattung.

Ein PKW der Mittelklasse mit hervorragender Eleganz.

Ab sofort bei Ihrem DAIHATSU-Vertragshändler bereit zur unverbindlichen Probefahrt. Es lohnt sich.

Ihr DAIHATSU-Vertragshändler

Autohaus Toch

5760 ARNSBERG 2
Hammerweide 24
Tel. (02931) 4129

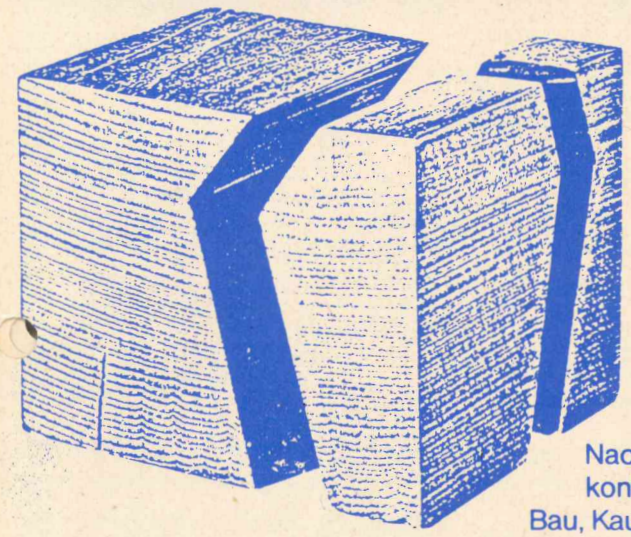

Kombi-Sparen

Jetzt aktuell:
Das neue kombinierte Kompakt-Angebot. Da laufen drei Verträge parallel: zwei Sparverträge bei uns und ein Bausparkonto bei unserer

Bausparkasse Schwäbisch Hall

Nach sieben Jahren werden die beiden Sparverträge mit dem Bausparkonto gekoppelt. Das sichert Ihnen einen hohen Darlehensanspruch für Bau, Kauf, Modernisierung. Oder Sie machen einen großen Schritt in Richtung Vermögensbildung. Lassen Sie sich gleich beraten.

durch:

VOLKSBANK SAUERLAND eG

Zweigniederlassung Arnsberg 2 · Gutenbergplatz · Tel. (02931) 1901

– Filiale Steinweg 9 – Telefon (02931) 3700

BEZIRKSLEITER WERNER WEIGL

Privat: Meschede-Wennemen · Gartenstraße 12 · Telefon (0 29 03) 61 82

50 Jahre Tampourkorps der Kolpingsfamilie Freienohl

Über 2000 Spielleute nehmen am Freundschaftstreffen und Tambourwettstreit teil

Freienohl. Aus Anlaß seines 50-jährigen Bestehens feiert das Tambourcorps der Kolpingsfamilie Freienohl gleich drei Tage.

Am 23. April, Freitag, beginnt der Jubiläums-Festabend mit einem Festhochamt in der St.-Nikolaus-Pfarrkirche Freienohl. Der MGV-Liedertafel und erstmals eine Flötengruppe des Tambourcorps wird die hl. Messe mitgestalten. Anschließend gemeinsamer Marsch mit dem Musikverein Freienohl zur Schützenhalle. Dort findet die Jubiläumsfeier statt. Der Musikverein, der MGV-Cäcilia und der Frauenchor Harmonie Freienohl, wird durch Konzert- und Gesangsdarbietungen das Programm verschönern.

Am 24. April 1982, Samstag, findet das Freundschaftstreffen für Spielmannszüge statt.

Viele wertvolle Gewinne sind bei der großen Tombola zu bekommen. Die Hauptgewinne werden am Samstag, dem 24. April, um 20 Uhr in der Schützenhalle gezogen.

1. Hauptgewinn: eine 4-tägige Omnibus-Reise wahlweise nach Paris oder Berlin.

2. Hauptgewinn: 1 tragbares Fernsehgerät, weiterhin 1 Radio-Fernsehschrank, 5 Kronleuchter, 1 Eichen-Fernsehtisch, 2 Fahrstunden, 1 Paar Ski, 2 Eichen-Stehlampen usw., die Lose können zum Preise von nur DM 1,- in den Vorverkaufsstellen: Moden Humpert, Gardinen Schwefer, Zigarren Hömber, Buchhandlung Stöber und bei den Mitgliedern des Tambourcorps erworben werden.

Am Sonntag, dem 25. April werden zahlreiche Spielmannszüge beim Jubiläums-Wettstreit ihr Können beweisen müssen. Vier Wertungsrichter werden die Sieger ermitteln. Die Bühnenspiele finden in der Schützenhalle und die Straßenspiele auf dem Schulhof der Grundschule statt.

Über 2000 Spielleute haben sich für Samstag und Sonntag angemeldet.

Zur Geschichte des Tambourcorps: Im zweiten Jahr nach der Gründung der Kolpingsfamile Freienohl, des früheren Gesellenvereins, wurde am 16. 6. 1932 das Tambourcorps ins Leben gerufen. Die Grür waren: Gregor Trompetter, Kasp. par Holzgreve, Gustav Koreis, Willi Rebbe, Karl Altenwerth und Emil Gerke. 14 Speiler zählte das Tambourcorps.

Beim Emmasugang der Kolpingsfamilie 1933 zum Lattenberg traten die Spieler erstmals öffentlich auf.

Erster Tambourmajor war Emil Timmermann aus Arnsberg. Nach den wirren Kriegsjahren übernahm Helmut Timmermann als Tambourmajor die Führung des Corps. 1951 wurde Karl Gebhardt, 1952 Josef Göckeler, 1956 Franz Kühle Tambourmajor. Aus beruflichen Gründen gab Franz Kühle 1967 die Führung an das jüngste Mitglied, Heinz Eickelmann, ab. Bis zu dieser Zeit wurden immer wieder einzelne Jugendliche zur Spielmannsmusik ausgebildet. Aber über 20 aktive Spieler erreichte das Coprs nicht. Mit Heinz Eickelmann setzte man die ganze Kraft zur Jugendarbeit ein. Es wurde ein voller Erfolg. Das erste Jugendtambourcorps wurde gegründet.

Das Interesse der Jugendlichen an der a her Spielmannsmusik wuchs immer mehr. In den letzten zehn Jahren wurden so viele Mädchen und Jungen ausgebildet, daß im Jubiläumsjahr 1982 das gesamte Tambourcorps 100 aktive Spieler zählt. Seit 1959 führt Herbert Krick die geschäftlichen Belange des Corps.

Das intensive Proben eines jeden Spielers wurde bei einem Tambourwettstreit im Jahre 1980 in Altenhundem mit sieben ersten Plätzen belohnt.

Auch in den nächsten Jahren will man die Leistungsstärke noch weiter verbesser; die Hauptaufgabe bleibt aber die Jugendarbeit. Herbert K



Das erste Tambourcorps der Kolpingsfamilie Freienohl. Tambourmajor Emil Ortmann aus Arnsberg.

GANZMETALLSPATEN
leichte Ausführung
DM 14,95

GLORIA-Spritze
5 Liter fassend
DM 49,50

RASENDÜNGER
stoppt Moosbildung, 3 kg für 100 qm
DM 11,90

RASENDÜNGER
mit Unkrautvernichter
2,5 kg für 80 qm
DM 11,90

Ihr Partner für Haus und Garten

BÄUERLICHE BEZUGS- und ABSATZGENOSSEN-OEVENTROP eG
Widayweg – Tel. 0 29 37 / 261

HAUS- UND GARTENMARKT
Clemens-August-Straße 73
5760 ARNSBERG 2
Telefon 0 29 31 / 1 06 58

Atelier für Photographie
Colour Art Photo
APP

Auch am
»Weißen Sonntag«
ist unser Atelier
von 10-14 Uhr geöffnet.
Vereinbaren Sie rechtzeitig
einen Termin.
Wir freuen uns auf Ihren Besuch.

B. & T. Anneser
5760 Arnsberg 2 - Promenade 1
Telefon (02931) 4540



CI WILK

Jetzt tolle
Frühlings-Sonderpreise
Eigene Werkstatt · TÜV-Abnahme
Sa. und So. freie Besichtigung.

CI WILK
Wohnwagen Kemper
5760 Arnsberg 2 / Niedereimer
dir. a. d. B 7 · Tel. (02931) 6500

Neue Frühjahrsmode!

Polo-Shirt mit Kragen, aktuelle Streifen für Damen und Herren . 19.90
Damen-Blusen, viele Modelle, modisch ..... ab 19.90
Herren-T-Shirt, reine Baumwolle, modischer Blockstreifen .. 14.90

Strickkleider, Zweiteiler in modischer Vielfalt zum kleinen Preis

Sweat-Shirt, Gr. S–XL, uni, Baumw./Synth. 19.90
Kinder-Popeline-Hosen Monsieur B 29.90
Indische Baumwolltücher mit Lurex 7.90

Aktuelle Röcke, Hosen, Blusen und Jeans in großer Auswahl

STRICKMODEN LACKNER

Hüsten, Bahnhofstraße 125 – **Neheim,** Hauptstraße 15
Arnsberg, Ruhrstraße 133 – **Sundern,** Hauptstraße 60

Guter Lagerraum
an Wohnwagen- und Bootsbesitzer zu vermieten. **Tel. 02931/ 10646**

Die nächste Ausgabe der Arnsberger Post erscheint am 29. April.

Unsere Bastelabteilung bietet:

Jutegarne für Macramee – Holzperlen – Bastelfilz –

TEPPICHBODEN — VIELE SONDERANGEBOTE

BERBER - ORIENTBRÜCKEN

GARDINENFACHGESCHÄFT

HERBERT MÜLLER

Arnsberg 2 – Am Brücken-Center

Dr. Oetker

Dekoramik

jetzt besonders günstig: z. B.:

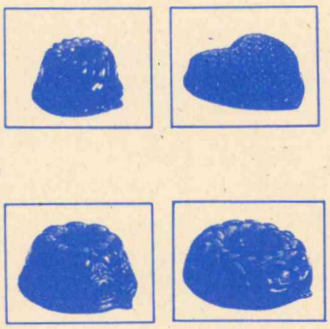

Hasenform	**17,-**
Napfkuchenform	**22,-**
Herzform	**17,-**
Zopf-Kranzform	**25,-**
Gugelhupfform	**17,-**

und weitere Angebote in Ihrem Fachgeschäft

WINTER

Glas – Porzellan

5760 Arnsberg 2 · Gutenbergplatz 49

Große Polster-Schau bei Wortmann





Komplett: 1896.-
Sitzgruppe aus Einzelelementen. Gestalten Sie Ihre Wohnecke selbst. Aus Rundecken und Elementen, mit oder ohne Armlehne. Einzeln oder zusammen.

Lassen Sie sich unsere großes Polstervergnügen nicht entgehen! Lassen Sie den Frühling Einzug in Ihre Wohnung halten. Vergessen Sie das Wintergrau und möbeln Sie mal richtig auf! Bringen Sie den Frühling in Ihr Heim. Mit Wortmann.



1275.- 2-Sitzer
545.- Sessel
185.- Hocker

Komplett 2997.-



Das Doppelbett im Sofa. Bequemlichkeit ganz groß geschrieben: im Sitzen und im Liegen. Das Schlafsofa wird mit ein paar Handgriffen zum Doppelbett. Der Ruhesessel ist durch einen Easyglider-Beschlag stufenlos verstellbar. Die körpergerechte Polsterung ist mit hochaktuellem blauweißem Streifenstoff überzogen.

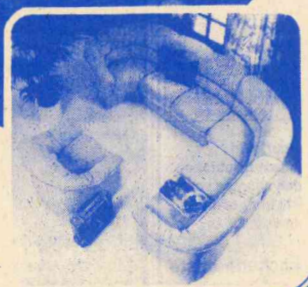

Behaglichkeit und Eleganz, Sitzkomfort mit Chic: Die Polster-Element-Gruppe mit der besonderen Note. Ganz neu ist das Abschluß-Rundelement zum wohligen Hineinkuscheln. Aus hellem, apartem Stoff. In drei verschiedenen Farben lieferbar.

Wohnwelt Wortmann

5760 Arnsberg 1 / Hüsten, an der B 7, Telefon: 02932 / 4197

Fundgrube für Gelegenheiten in unserem Mitnahmemarkt · Große Teppich-Abteilung · Günstige Finanzierung durch unsere Hausbank · P Großer Kundenparkplatz · Laufend Sonderangebote in allen Abteilungen

Das Neueste aus Uentrop

Schützen holten B-Pokal

Was ihnen 18 Jahre vergönnt blieb, wurde Wirklichkeit! Einen ihrer größten Erfolge verbuchte die Schießgruppe des Schützenvereins Uentrop e. V. beim Kreispokalschießen des Sauerländischen Schützenbundes, welches auf dem Schießstand der Schützenbruderschaft Hl. Geist Hüsten durchgeführt wurde. Die Schützen um Schießgruppenleiter Rudolf Kunen überboten sich selbst und schossen in ihrer Gruppe die beste Gesamtwertung. Dieser Erfolg ist deshalb so hoch zu bewerten, weil die jungen Schützen keine Wettkampferfahrung besitzen und den Schießsport lediglich aus Spaß und Freude ausüben.

Der Pokal wurde Rudolf Kunen anläßlich der Kreisdelegiertentagung der Schützen in Hüsten, von Kreisschießmeister Werner Beringhoff übergeben. Erster Gratulant war Kreisoberts Franz Röttger aus Oeventrop. Für eine faustdicke Überraschung sorgte Winfried Rath. Er belegte in der Einzelwertung mit 127 Ringen den 1. Gruppenplatz und erhielt außer der Medaille einen Wappenteller mit Widmung. Den 3. Platz belegte Ralf Nimbs mit 121 Ringen.

Daß dieses Ereignis in Uentrop kräftig gefeiert wurde, versteht sich von selbst. Nur selten sah man in fröhlicher Runde so stolze und zufriedene Schützengesichter.

Auch die ARNSBERGER POST gratuliert den Siegern herzlich.

Hier die Einzelergebnisse:

Rath Winfried	127 Ringe
Nimbs Ralf	121 Ringe
Rath Hermann-Josef	119 Ringe
Kunen Dietmar	107 Ringe
Schulte Lothar	105 Ringe
Göbel Hubertus	100 Ringe

Das Übungsschießen der Schießgruppe findet regelmäßig an jedem Montag, ab 19.30 Uhr auf dem Schießstand in der Schützenhalle statt. Interessierte Besucher sind immer herzlich willkommen. Weitere Auskünfte erteilt gern Schießgruppenleiter Rudolf Kunen oder der Schützenvorstand.



Die siegreiche Mannschaft von links nach rechts: Ralf Nimbs, Dietmar Kunen, Hubertus Göbel, Lothar Schulte, Winfried Rath, Hermann-Josef Rath und Schießgruppenleiter Rudolf Kunen.

Kinderkommunion erstmals »Weißen Sonntag«

Kinderkommunion bedeutet in Uentrop für die gesamte Gemeinde ein besonderer Festtag. Erstmals finden die Feierlichkeiten in diesem Jahr am »Weißen Sonntag« statt. Der Beginn des Festgottesdienstes stand bei Redaktionsschluß noch nicht fest.

Außer dem schulischen Religionsunterricht werden die Kinder in Gruppenstunden von Herrn Aloys Ditz, in mühevoller Arbeit auf den großen Tag vorbereitet. Eltern und Kinder sind dafür sehr dankbar.

Folgende Kinder gehen in Uentrop erstmals zum Tisch des Herrn: Bernd Drepper, Casparistraße 33, Verena Ditz, Zum Hainberg 16 und Annette Rappold, Dorfstraße 26.

Wir wünschen den Kindern und der ganzen Gemeinde einen Sonnetag.

Schützenkommers 1983 in Uentrop

Die Delegiertenversammlung der Schützenvereine und Bruderschaften von Alt-Arnsberg fand in Breitenbruch statt. Mit der Ausrichtung des Schützenkommers 1983 wurde der Schützenverein Uentrop e. V. beauftragt. Der genaue Termin wird rechtzeitig mitgeteilt.

In diesem Jahr findet der Kommers am 23. Oktober 1982 in Rumbeck statt. Laut Beschluß der Delegierten beträgt dort der Unkostenbeitrag erstmals pro Person 3,00 DM bei ortsüblichen Speise- und Getränkepreisen.

Veranstaltungsprogramm 1982/83

5. 6.	20 Uhr Schützenversammlung
10. 6.	Fronleichnamsprozession
11. 6.	Schützenfest in Uentrop
12. 6.	Schützenfest in Uentrop
13. 6.	Schützenfest in Uentrop
21. 7.	Besichtigung der Veltins-Brauerei
18. 9.	14 Uhr Schnadegang
19. 9.	10.30 Uhr Schützenversammlung
19. 9.	15 Uhr Kinderschützenfest
23.10.	Schützenkommers in Rumb.
12.11.	18 Uhr Martinszug, ab 20 Uhr Filmabend in der Schützenhalle
5.12.	16 Uhr Nikolausfeier
12. 2.83	20.11 Uhr Prinzenproklamation
12. 3.83	20 Uhr Generalversammlung

K.R.

Die nächste ARNSBERGER POST erscheint am 29. April 1982

WIERLEUKER
...damit Sie besser fahren!

Unser Frühjahrsangebot

Markensportrad 26"
m. Torpedo 3-Gg.-Schltg.
Mitnahmepreis 289,–

Was wir verkaufen, reparieren wir auch
5760 Arnsberg 1 Bruchhausen B 7 Ruf (0 29 32) 46 76
Filiale Neheim Apothekerstr. 10 Ruf (0 29 32) 2 29 60



Informationen für junge Leute

Für den Start in den Beruf halten wir für Sie die Broschüre

»Sparkassen-Start-Service«

mit vielen interessanten und wichtigen Tips bereit.

Sie ist ein richtiger »Bestseller« und gibt Tips zu Themen, die mit dem Beruf und Geld zu tun haben, aber auch mit dem täglichen Leben, wie Freizeit, Wohnen, Reisen und Genießen.

Für Studien-Bewerber gibt es die Broschüre

»Tips für den Start ins Studium«

Beide Taschenbücher erhaltet Ihr kostenlos in unseren Geschäftsstellen

Sparkasse Arnsberg-Sundern

Geschäftsstellen immer in Ihrer Nähe:

ARNSBERG 1: Goethestraße, Hauptstraße, Werler Straße, Rathaus, Röhrstraße, Möthe, Voßwinkel, Bergheim, Moosfelde, Bruchhausen, Müsche, Herdringen, Holzen.

ARNSBERG 2: Clemens-August-Straße, Gutenbergplatz, Alter Markt, Schreppenberg, Niedereimer, Von-Bernuth-Straße, Rumbeck, Oeventrop und zwei fahrbare Geschäftsstellen.

MÖBEL Krause

Ihr leistungsstarker Partner beim Möbelkauf

Gute Qualitäten zum günstigen Preis.

Schrankwände
300 cm,
echt Eiche furniert
1983.-

Polstergarnituren
echtes Wildbüffel-Leder, Federkern,
Sofa 2- u. 3sitzig
u. Sessel
3848.-

Elementgarnituren
7teilig,
m. Federkern,
Bezug Dralon, beige
1996.-

Echtholzschlafzimmer
Eiche siena-braun, mit Schwebetürenschrank,
300 cm breit
2590.-

Bandscheiben-Matratzen
Federholzrahmen

Kopfkissen
Oberbetten
Karo-Step-Betten

Jugendzimmer
5teilig, Kiefer-Dekor
Abholpreis **748.-***

Jugendzimmer
5teilig, Eiche-Dekor
Abholpreis **848.-***

Drehstühle
verstellbar, Cord, braun
Abholpreis **79.-***

Küchenblock
weiß, mit farbigen
Bügelgriffen, kompl.
m. Elektrogeräten
2996.-

Küchenblock
Holz-Kunststoff-Kombination, kompl.
m. Elektrogeräten
3238.-

4 Stühle gepolstert
1 Tisch 120 x 80 cm,
mass. Kiefer
Abholpreis **720.-***

*Ware mit Abholpreisen kann gegen Berechnung der Selbstkosten angeliefert werden.

WOHN- U. KÜCHENSTUDIO · ABHOLMARKT

5760 Arnsberg 2 · Am Bahnhof · Telefon 10709

Wollen Sie auch 1982 einen »moosfreien Rasen« haben?

Wir bieten Ihnen nachstehende Wolf-Scotts-Rasen- und Gartendünger wie folgt zu SONDER-PREISEN an:

			Listenpreise	Unsere Preise
Scotts-Unkraut-Vernichter	ST 30	für 30 qm	9,80	**DM 6,50**
Scotts-Rasendünger mit Moosvernichter	SZ 25	für 25 qm	12,80	**DM 8,50**
Scotts-Rasendünger mit Moosvernichter	SZ 50	für 50 qm	22,80	**DM 15,20**
Scotts-Rasendünger mit Moosvernichter	SZ 100	für 100 qm	42,00	**DM 28,00**
Scotts-Rasendünger mit Langzeitwirkung	SN 80	für 80 qm	17,80	**DM 11,90**
Scotts-Rasendünger mit Langzeitwirkung	SN 150	für 150 qm	30,80	**DM 20,55**
Scotts-Rasendünger mit Langzeitwirkung	SN 250	für 250 qm	44,80	**DM 29,90**
Scotts-Super-Rasendünger	SE 40	für 40 qm	11,90	**DM 7,95**
Scotts-Super-Rasendünger	SE 150	für 150 qm	37,50	**DM 25,00**
Scotts-Super-Rasendünger	SE 250	für 250 qm	49,80	**DM 33,20**
Scotts-Super-Rasendünger	SE 500	für 500 qm	89,80	**DM 59,90**
Scotts-Super-Rasendünger	SE 750	für 750 qm	126,00	**DM 84,00**
Set-Rasenerneuerung	S 15	für 15 qm	26,70	**DM 17,80**
Set-Rasenerneuerung	S 25	für 25 qm	31,80	**DM 21,20**
Set-Rasenerneuerung	S 50	für 50 qm	59,00	**DM 39,35**
Rasenneuanlage	SJH 25	für 25 qm	24,80	**DM 16,50**
Rasenneuanlage	SJH 50	für 50 qm	44,80	**DM 29,90**
Scotts-Grassamen Olympia Roal	SD-R 50	für 50 qm	31,80	**DM 21,20**
Scotts-Grassamen Loretta	SJ 10	für 10 qm	4,95	**DM 3,30**
Scotts-Grassamen Loretta	SJ 25	für 25 qm	11,90	**DM 7,95**
Scotts-Grassamen Loretta	SJ 60	für 60 qm	26,90	**DM 17,95**
Scotts-Rhododendron- u. Azallen-Dünger	SRA 15	für 15 qm	12,90	**DM 8,60**
Scotts-Koniferen- u. Tannendünger	SRK 15	für 15 qm	12,90	**DM 8,60**
Scotts-Rosendünger mit Unkrautstop	SX 13	für 13 qm	12,90	**DM 8,60**
Scotts-Rosendünger	SR 20	f. 20 Rosen	12,90	**DM 8,60**
Scotts-Rosendünger	SR 40	f. 40 Rosen	21,50	**DM 14,35**

Denken Sie schon jetzt ans Vertikutieren!

Wir bieten Ihnen leihweise WOLF-Elektro-Vertikutierer. Der schafft mühelos 300 qm pro Stunde!
Unser Preis: Grundgebühr DM 40,– + DM 10,– für jeder weitere Stunde!

Fragen Sie in unserem Geschäft! Wir beraten Sie gern!

Folgende Vertikutiergeräte bieten wir zu SONDERPREISEN an:

			Listenpreise	Unsere Preise
Vertikutierroller	UG-RS	30 cm breit	79,80	**DM 53,20**
Vertikutierrechen	UG	42 cm breit	43,80	**DM 29,20**
Vertikutierkamm	UD	42 cm breit	27,80	**DM 18,55**
Vertikutierkamm	UD-S	30 cm breit	19,80	**DM 13,20**

Außerdem halten wir Elektro- und Motormäher in allen Größen zu **Frühjahrssonderpreisen** für Sie bereit.

Achten Sie beim Kauf besonders auf unseren guten KUNDENDIENST!

Wolf Mäher Center · WOLF Geräte · Wolf Mäher Center

Schwartekopp

im Zentrum von Arnsberg 2 · Telefon (02931) 10333

Nr. 4 33. Jahrgang 29. April 1982 An alle Haushaltungen!



ARNSBERGER POST

Kostenloses Anzeigenblatt für den Stadtteil Arnsberg 2, Hüsten-Ost, Bruchhausen sowie Freienohl und Olpe.

Mütter und Dichter

Erlesenes zum Muttertag von KLEMENS PRÖPPER

Mütterschaft und Mütterlichkeit gelten allgemein als die edelste Bestimmung und die bedeutendste Lebensaufgabe der Frau. Die Hochachtung vor der Mutter ist über die Erde verbreitet und in Ethik und Moralsystem verankert« (Brockhaus 1955) .

»Mutter« ist seit eh und je der Inbegriff des Geborgenseins, und das Wort, das sich in vielen Sprachen der Welt in manchen Lauten fortentwickelte als eine Bildung zu dem Lallwort der Kindersprache »Ma-ma« findet sich immer im auserlesenen Begriff »Mutter« wieder. Und immer wieder wird der Gedanke des Geborgenseins zu jener Frau zurückführen, die uns das Leben gab. »Muttertreu ist täglich neu!« Die Liebe zur Mutter ist die höchste Liebe auf Erden. »Über Mutterliebe keine Liebe«.

Zu Ehren der Mutter, aller Mütter, ist der Muttertag erdacht. Das war in Amerika im Jahre 1914. Von dort kam der Muttertag nach dem ersten Weltkrieg um 1920 nach Europa. Schließlich, im Jahre 1923, auch zu uns nach Deutschland. Ab 1933 wurde der Muttertag fest auf den zweiten Sonntag des schönen Monats Mai gelegt. So liegt dieser »halbbewegliche Feiertag« für die Mutter immer zwischen dem 7. und 15. Mai, in diesem Jahr somit auf dem 9. Mai.

Und wieder werden viele Lieder zum Lobe der Mutter aufklingen. Viele selbstgemachte Gedichte wer-

Atelier für Photographie
Unser Studio gehört zur Gruppe
Colour Art Photo
Vereinigung führender europäischer Portrait-Fotografen
Portraits · Paßbilder · Hochzeitsaufnahmen · Reportagen
Reproduktionen · Restauration von alten Bildern
Einrahmungen · Bilderrahmen · Alben · Kunstgewerbe
Veredlungen von Bildoberflächen
Werbe-, Mode-, Industriephotographie.
Lassen Sie sich von uns beraten, wir freuen uns auf Ihren Besuch.
B. & T. Anneser
5760 Arnsberg 2 - Promenade 1
Telefon (02931) 4540

Der sichere Weg zum risikolosen Gebraucht-wagen:
5760 Arnsberg 1, Im Ohl 4
Tel. 02932/2 30 48
neheimer automarkt
Unsere * * * * * -Garantie:
* Eine Jahres-Garantie für Fahrzeuge über DM 3.000,- (Ford-A 1-Garantie oder die bewährte Lessol-Garantie).
* Unsere Umtausch-Garantie innerhalb von 14 Tagen bei Fahrzeugen unter DM 3.000,-
* Wir führen das Vertrauenssiegel des Zentralverbandes. Damit unterwerfen wir uns den mit den Verbraucherverbänden vereinbarten Bedingungen.
* Jedes Fahrzeug ist in unserer Werkstatt fachmännisch überprüft worden.
* Sämtliche Fahrzeuge sind TÜV-frei.
autohaus baum

den niedergeschrieben, vorgelesen, aufgesagt zu Mutters Freude, so wie eh und je große Dichter ihrer Mutter, der Mütter gedachten.

Annette von Droste-Hülshoff, unsere westfälische Dichterin (1797-1848) sagt:
»Denk an das Aug', das überwacht noch eine Freude dir bereitet, denk an die Hand, die manche Nacht dein Schmerzenslager dir gebreitet, des Herzens denk, das einzig wund und einzig selig deinetwegen, und dann knie nieder auf den Grund und fleh um deiner Mutter Segen.«

Wilhelm Hauff (1802-1827) schrieb:
Allerheiligste der Liebe!/Ach die Erdensprache ist so arm,/ o, vernähm ich jener Engel Chöre,/ hört' ich ihrer Töne heilig Klingen/Worte der Begeistrung wollt' ich singen:/»Heilig, heilig ist die Mutterliebe«).

Karl Immermann (1796-1840) prägte die Zeilen: »O Mutterliebe, Sorg' und Treu, nie ausgeschöpfte Güte! Und immer alt und immer neu; daß dich die Allmacht hüte!

Friedrich Martin von Bodenstedt (1819-1892) bekennt von der Mutter: Die Welt durchwandernd, fand ich allerwärts: Kein Herz kann lieben wie ein Mutterherz.

Johann Wolfgang von Goethe (1749-1832) spricht von der Mutter u. a.: Es ist nichts reizender, als eine Mutter zu sehen mit einem Kinde auf dem Arme, und nichts ehrwürdiger, als eine Mutter unter vielen Kindern.

Friedrich Hegel der Philosoph (1770-1831) sagte treffend: »Die Mutter ist der Genius des Kindes«.

Clemens Brentano (1778-1842) mahnte und bat: O Mutter, halt' dein Kindlein warm, die Welt ist kalt und helle, und leg es sanft in deinen Arm an deines Herzens Schwelle.

Adalbert von Chamisso (1781-1838) schrieb das Lied: »Nur eine Mutter weiß allein, was lieben heißt und glücklich sein.«

Jean Paul, (richtig J. P. F. Richter) (1763-1825) sagte das schöne Wort: »In der Natur ist keine Freude so erhaben rührend, wie die Freude einer Mutter über das Glück eines Kindes.«

Detley von Liliencron (1844-1909) schrieb in liebevoller Erinnerung:
»Wie oft sah ich die blassen Hände nähen/ein Stück für mich –, wie liebevoll du sorgtest!/Ich sah zum Himmel deine Augen flehen,/ein Wunsch für mich – wie liebevoll du sorgtest!/Und an mein Bett kamst du mit leisen Zehen, ein Schutz für mich – wie liebevoll du horchtest!«

Peter Rosegger (1843-1918) faßte zu Graz 1870 seine Gedanken über das Mutterherz wie folgt: »Willst du auf die Erde«, sprach der Herr zu mir, »brauchst du Liebe die dich beschützet; brauchst du Treue, die dich nicht verläßt. – Doch du wirst auf Erden finden nicht so bald Lieb' und Treue, echt und heilig; darum geb' ich dir von meiner mit. – Und ich will sie legen, liebes Menschenkind, daß du findest in der Trübsal diese Gaben, in das Mutterherz.«

Heinrich Heine (1797-1856), nach Liebe suchend, schrieb: An meine Mutter!
»... Und immer irrte ich nach Liebe, immer/Nach Liebe, doch die Liebe fand ich nimmer/Und kehrte um nach Hause, krank und trübe/Doch da bist du entgegen mir gekommen/Und ach! was da in deinem Aug' geschwommen/Das war die süße, langgesuchte Liebe.« (um 1820)
Viele andere Gedichte tragen den gleichen Titel »An meine Mutter«, so wie das von **Eduard Mörike** (1804-1875): »Siehe, von allen den Liedern nicht eines gilt dir, o Mutter! Dich zu preisen, bin ich zu arm und zu reich. Ein noch ungesungenes Lied ruhst du mir im Busen, Keinem vernehmbar sonst, mich zu trösten bestimmt, Wenn sich das Herz unmutig der Welt abgewendet und einsam Seines himmlischen Teils bleibenden Frieden bedenkt.«

Alfred Lichtenstein (1889-1914) bittet:
»Mutter, halte mich nicht,
Mutter, dein Streicheln tut weh,
Sieh durch mein Gesicht,
Wie ich verglüh und vergeh.
Gib den letzten Kuß, Laß mich frei.
Schick mir Gebete nach.
Daß ich Dein Leben zerbrach,
Mutter, verzeih.«

Albert Haushofer (1903-1945) sagt sorgend: »Du schaust mir nach, der in die Nacht enteilt. in dunklen Schicksals ungewisse Frist, mit einem Lächeln, das nur Weinen ist, mit einem Schmerz, den kein Vertrauen heilt/. . . und langsam, langsam senkt sich dein Gesicht/Noch immer leuchtet fern der Kerze Schein –/Du frierst ja Mutter . . . Mutter, geh hinein . . . «.

Klaus Groth, der niederdeutsche Dichter (1819-1899) klagt:
»Oh wüßt ich doch den Weg zurück, den lieben Weg zum Kinderland! O warum sucht ich nach dem Glück und ließ der Mutter Hand . . . «.

Kulturprogramm 1982/83 Etwas für jeden Geschmack

Arnsberg. Eine bunte Palette von Veranstaltungen bietet das Kulturprogramm 1982/83, das nach dem 1. Mai in allen Banken, Sparkassen, Buchhandlungen, den Dienststellen der Stadtverwaltung und natürlich auch im Kulturamt, Clemens-August-Straße 10, kostenlos erhältlich ist. Für die Saison 1982/83 mußte zwar das Angebot zahlenmäßig gekürzt werden, jedoch hat darunter sicherlich nicht das Niveau gelitten.

So ist das Sprechtheater weiterhin in den Abonnements ROT, GELB und GRÜN zusammengefaßt. Die Opern- und Operettengastspiele sind wie früher wieder in das Abo GRÜN eingereiht worden. Kinder-Theater umfaßt das Abo GOLD und die Kammer- und Sinfoniekonzerte sind in gelungener Mischung im Abo WEISS enthalten. Rock, Jazz, Liedermacher und Konzerte der Unterhaltungsmusik werden außerhalb der Abonnement in freien Veranstaltungen angeboten, wobei fünf bis sechs Konzerte noch nicht terminiert sind, da hier »aktuell« zugegriffen werden soll.

Dem Kulturprogramm 1982/83 ist sicherlich noch eine besondere Bewandnis zuzuschreiben: Es ist der Versuch, die Bürger davon zu überzeugen, daß es sich auch in finanziell schwieriger werdenden Zeiten lohnt, Theater und Konzerte zu besuchen; denn Kultur kann nur für und nicht gegen das Publikum gemacht werden. Natürlich ist jeder Spielplan notwendigerweise ein Versuch, höchst unterschiedlichen Zuschauerinteressen gerecht zu werden. Unter diesem Aspekt sind Einzelveranstaltungen und Abonnement zu betrachten. Und ehe man die Programmkürzungen bedauert, sollte man das neue Kulturprogramm einmal eingehend studieren.

Schicken Sie Ihren Pelz in Sommerurlaub!

Wir bewahren ihn auf,
nehmen notwendige Reparaturen vor
oder geben ihm
den neuesten modischen Chic.
Wir sind für Sie da,
wenn es um Ihren Pelz geht.

Pelzmoden REISS
Arnsberg 2 Clemens-August-Str. 19
Telefon (0 29 31) 1 04 40

Ruhrkohle im Sommer – für Wärme im Winter. Bleiben Sie weiter unabhängig. Kaufen Sie Ihren Ruhrkohle-Vorrat jetzt!

RUHRKOHLE SERVICE
Heizwert ist mehr wert
Ihr Ruhrkohle-Service-Händler

GRÜNE
Mineralöle

Bernhard Grüne
Hellefelder Straße 84
Telefon (02931) 10735
5760 ARNSBERG 2

Der Vergaser-Fachmann hilft Ihnen

Kraftstoff sparen

durch präzise Vergaser- und Zündeinstellung



Dieses Zeichen steht für gute und schnelle Arbeit.

20 JAHRE KFZ.-MEISTERBETRIEB

G. DEUBEL

Kfz.-Spezialwerkstatt
für Auto-Elektrik, Motor-Diagnose, -Einstellung und -Leistungsmessung.

OEVENTROP
Glösinger Straße 84-86
Telefon 02937/ 6562

Sioux

Entscheidung für Qualität.

märchenhaft bequem



FÜR INDIVIDUELLE BEDIENUNG:

Friseursalon
Edeltraud Schoeppe
Rumbeck, Stahls Weg 1
Voranmeldung erbeten unter Telefon (02931) 15358

Audio · Video

tele-dienst piwinski

Anerkannter High-Fidelity Fachhändler dhfi
Clemens-August-Str. 55 · Arnsberg 2 · Tel. 02931/10277

Muttertag

am 9. Mai

Bitte erteilen Sie Ihren Auftrag bis zum 6. 5. 82.

H. B. Schaper

Blumengeschäft-Gartenbau
Alter Markt 4
5760 ARNSBERG 2
Ruf (02931) 7289

WIERLEUKER

...damit Sie besser fahren!

So können Sie Benzin sparen!

Haben Sie sich schon einmal überlegt, wie Ihre wöchentliche Benzinrechnung zustande kommt???

Wenn mehr als 20% Ihrer wöchentlichen Fahrten, Kurzstrecken im Stadtverkehr sind, sollten Sie einmal darüber nachdenken, ob Sie diese benzinraubenden Autofahrten, nicht mit einem Fahrzeug zurücklegen können, welches

»8 mal weniger Benzin«

verbraucht als Ihr PKW.

Mit dem Mini-Bike von Puch.



PUCH X 40 *(Mofa)*, 1-Gang-Automatik. Die Mini-Bike-Version von PUCH. Bequem, mit außerordentlichem Fahrkomfort und dem bewährten Maxi-Motor. Verbrauch: 1,6l/100km. PS: 1,5. Farbe: Silber.

Jetzt zum besonders günstigen SPARPREIS komplett DM 1.300,-

Was wir verkaufen, reparieren wir auch
5760 Arnsberg 1-Bruchhausen, B 7, Ruf (0 29 32) 46 76
Filiale Neheim, Apothekerstr. 10, Ruf (0 29 32) 2 29 60

Fremdenverkehrsgewerbe: Für Sommersaison optimistisch gestimmt

IHK-Bezirk hat sich zu bedeutendem Fremdenverkehrsgebiet entwickelt.

Der Kammerbezirk Arnsberg hat als Fremdenverkehrsgebiet in den letzten Jahren innerhalb Nordrhein-Westfalens erheblich an Bedeutung gewonnen. Dieses Fazit zog Hauptgeschäftsführer Dipl.-Volkswirt Maul anläßlich einer Sitzung des IHK-Arbeitskreises »Fremdenverkehr«, die von den Vollversammlungsmitgliedern Freiherr von Wendt, Fort-Fun-Freizeitzentrum, sowie Hotelier Hans Gerlach, Restaurant »Der Seehof«, Möhnesee geleitet wurde.

Ein Vergleich der von der Statistik zum Jahresbeginn vorgelegten Ergebnisse der Handesl- und Gaststättenzählung 1979 mit denen des Jahres 1968 habe gezeigt, daß in diesem Zeitraum im Kammerbezirk Arnsberg die Zahl der Arbeitsstätten im Fremdenverkehr um 23,8% (im Lande NW nur um 14,1%) die Zahl der im Hotel- und Gaststättengewerbe Beschäftigten um 34,4% (NW 22,7%) und der Fremdenverkehrsumsatz um 137,2% (NW 113,6%) gestiegen sei.

Zuvor hatten sich die Sitzungsteilnehmer mit der im März von der Kammer bei Fremdenverkehrsbetrieben durchgeführten Umfrage über die vorangegangene Wintersaison 1981/82 befaßt. Nach den Feststellungen der befragten Unternehmen hat sich bei den Gästen der Trend zum sparsameren Ausgabeverhalten sowohl bei den Übernachtungen als auch beim Verzehr fortgesetzt. Auch wurde von einer kürzeren Aufenthaltsdauer der Touristen berichtet. Neben allgemeinen Kostensteigerungen befürchten die sauerländischen Gastronomen vor allem, daß sich die ungünstige Wirtschaftslage künftig noch stärker nachteilig auf das Verhalten ihrer Gäste auswirken könnte. Grundsätzlich sei das Fremdenverkehrsgewerbe aber hinsichtlich seiner Erwartungen für die kommende Sommersaison optimistisch gestimmt. Überwiegend werde mit einem gleichbleibenden oder besseren Ergebnis als im Vorjahreszeitraum gerechnet.

Arnsberger Bilderbuch

von KLEMENS PRÖPPER **(74)**

Vor 200 Jahren – am 23.4.1782 – wurde der erste Landrat des Kreises Arnsberg geboren. Dieser, Franz Anton Thüsing, Gutsbesitzer in Brenschede, verheiratet mit Maria Hel. Ernestine, Tochter des Arnsberger Burggrafen-Sohnes Josef Lintener und seiner Frau Ther. geb. Canisius, war Hofgerichts-Advokat in Arnsberg, ehe er im Januar 1814 großherzogl.-hessischer Bergrichter wurde. Seine Ernennung zum Landrat in Arnsberg erfolgte am 8. Mai 1817 (StA Münster, Reg. Abg. I,333 II,2146), wurde aber erst am 17.6. 1817 im neuen »Amtsblatt der Königl. Regierung Arnsberg« bekanntgegeben, mit dem Zusatz, daß er seine »Function mit dem 1. Juli c antreten wird.

Der erste Kreis

Der damalige neue Kreis reichte von Wickede bis Velmede und von Werl bis Schönholthausen. Doch schon ein Jahr später begannen die Änderungswünsche aus reinen Zweckmäßigkeitsgründen. Arnsberg erhielt vom Kreis Soest die Pfarreien (Ortschaften) Belecke, Allagen, Hirschberg, Mülheim und Warstein. Kreis Iserlohn mußte an Arnsberg die in den Ämtern Menden und Balve gelegenen Filialen der Pfarrei Hüsten und die Kirchspiele Voßwinkel, Allendorf, Hagen, Stockum und Enkhausen abtreten. Der Kreis Hamm (später Kreis Unna) erhielt von Arnsberg die Orte Wickede und Wiehagen; Soest erhielt Werl, Bremen, Büderich, Scheidingen und Westönnen. – Aus Gebieten des Kreises Arnsberg und des (damals flugs schon wieder) aufgelösten Kreises Medebach wurde ein Kreis Eslohe, noch später wiederum Kreis Meschede gebildet. Ein Dutzend Jahre später (1831) hielt man es für zweckmäßig, auch Balve und Affeln – bisher an Eslohe vergeben – wieder mit Arnsberg und seinem Kreis zu vereinigen.

Als im Jahre 1824 die neue preußische Regierung in Arnsberg eine Umfrage nach Kunstdenkmälern hielt, war es Landrat Thüsing, der auf die vom Verfall bedrohte Zierde und kunstvolle Toreinfahrt des schon abbruchreifen Hirschberger Schlosses (von 1753) hinwies. Mit mancherlei Hilfe und vielen persönlichen Opfern brachte er es zuwege, daß das »Hirschberger Tor«, Kunstwerk von Schlaun und Manskirch aus der »Paradeis-Zeit« des guten Kurfürsten Klemens August nach Arnsberg transportiert wurde und 1826 endlich seine Aufstellung dort fand, wo vorher die Pförtnerwohnung des Klosters Wedinghausen war. – Thüsing, der erste Landrat des Kreises Arnsberg, verstarb vor 150 Jahren, am 18. Mai 1832.

Ferdinand-Enste-Bank

Draußen am Ruhr-Rand-Weg zwischen Rundturnhalle und Uferstraße haben emsige städtische Gärtner schon manch schmückendes Bäumchen mehr angesetzt, auf daß der Bürger Freude daran habe. An diesem Weg aber, in Höhe der AOK – wo eifrig unsere liebe Bürgerschützen-Königin Christiane Risse ihrem Dienst nachgeht – ist die Bürgermeister-Ferdinand-Enste-Bank, die man bei der Damm-Regulierung einstweilen zur Seite stellte, immer noch nicht wieder aufgebaut worden. Sie wurde zwischenzeitlich sorgsam und sicher im AOK-Keller und später zur Neuaufstellung wieder herausgestellt. Offenbar fing man damit auch wohl an: »Erst fingen 'se ganz langsam an, aber dann, aber dann . . . ja, dann war sie auf einmal von der Bildfläche verschwunden, mitsamt Widmungsschild. Nun fragt es sich: Wann wird die Gedächtnisbank für unsern Altbürgermeister Enste, der sich um seine Mitmenschen soviel

TOYOTA



Jetzt neu:
Toyota Cressida Diesel

Erster Klasse fahren zum Dieseltarif.

- Große Reichweiten durch sehr günstigen Kraftstoffverbrauch: **6,6 l/90 km/h**, 9,1 l/120 km/h, 9,3 l/Stadt, nach DIN 70030. **Tank**-Fassungsvermögen: **65 l**.
- 2,2-Liter-Motor, 49 kW/67 DIN-PS, 145 km/h, **Vorglüh-Automatik, 5-Gang-Getriebe** für sparsames Fahren und lange Lebensdauer.

Auto Müller GmbH
Toyota-Vertragshändler
Ruhrstr. 32 5760 Arnsberg 2 · Tel. 4766

TOYOTA Vertrauen Sie Ihrem Verstand

Liebevolle Geschenke für Muttertag

finden Sie in reicher Auswahl
im Fachgeschäft für
Schreibwaren · Geschenke · Bürobedarf

Ein persönliches Geschenk:
Kugelschreiber und Füllhalter mit Namensgravur!

Walter Röhrig
BÜROMASCHINENMECH-MEISTER
Gutenbergplatz 58
Ruf (02931) 14942
5760 ARNSBERG 2

Keine Parkplatzsorgen!

Wir haben einen der modernsten

AUTOMATEN-SALONS

Spielen Sie mit in gemütlicher Atmosphäre.

CITY-SPIEL 2000

im Brücken-Center.

ÖFFNUNGSZEITEN : montags bis samstags von 9 bis 23 Uhr, sonntags von 10 bis 23 Uhr.
Jugendliche unter 18 Jahren haben keinen Zutritt !
Wir freuen uns auf Ihren Besuch !

Poolbillard · Flipper · Tv-Geräte · Geldspielautomaten

Tanken Sie Sonne und Wohlbefinden in der

Sonnenfarm

mit der gemütlichen Atmosphäre!
Telefon (0 29 31) 1 49 02 oder 1 07 92
Ringstraße 70-72
5760 Arnsberg 2

Im Hause: ELEKTRO-RIESE

Fachkundige Beratung und Verkauf von Sonnenliegen und Sonnenflutern.

Gardinenmode chick + preiswert

cordima Fensterkleid

Wir bieten:
Qualität, Auswahl, Service und eine gute Fachberatung.
– Gardinenreinigung –

Kommen und sehen, der Weg lohnt sich.

Helga Hofmann
Raumausstattermeisterin
Niedereimer. Telefon (0 29 31) 76 39

Das große Möbelhaus an Rhein und Ruhr

Arnsberg 2 Widayweg 4



Am ersten Samstag im Monat ist FAMILIENEINKAUFSTAG.
Unser Haus ist für Sie durchgehend bis 18.00 Uhr geöffnet.

Wir bauen um!!

Der Verkauf geht mit gewohnt - günstigen - Preisen in der I. ETAGE weiter.

– kommen – sehen – staunen –
– Wer mehr bezahlt, ist selber schuld –

EUROPA MÖBEL

MÖBEL TiGGELBECK

ESSEN, Viehofer Str. 62, Schützenbahn 39, Schützenbahn 11-13 · Kölner Berliner Str., Hirtsieferstr. [illegible], Inselstraße 13 a · **VELBERT:** Oststr. 15 · **HOLZWICKEDE:** Wilhelmstr. 6, Abfahrt B 1 · **HAGEN:** Bahnhofstr. 29 · **ARNSBERG 2/ OEVENTROP** Widayweg 4 · **STADTLOHN:** Eschstr. 101 · **REES/** Niederrhein · **Neuwied:** Friedrich-Rech-Str. 1

Das große Möbelhaus an Rhein und Ruhr

FUNK-TAXI
Mietwagen und Krankenfahrten



Bernd Wiesehöfer
Wunne 10
5760 Arnsberg 2 - Oeventrop

Tel. (0 29 37) 66 25 + 17 17

kümmerte und bemühte, wieder die Ehre haben? Wann wird sie im Stadtbild, angesichts des Glockenturmes und der Altstadt, wieder Geruhsamkeit vermitteln? –

»Bubi, der Gute«

Seit 1967, also fast 15 Jahre, war Bubi Wollmeiner, dem in der Versammlung der 2. Kompanie der Bürgerschützen ein ehrenvoller Dank ausgesprochen wurde, liebenswerter und geachteter Kompanieführer. Anton Henneke, der Schützenkönig von 1966/67, sprach das Lob – die Laudatio - für Bubi, der seit 1938 als Schützenbruder, seit 1953 als Vorstandsmitglied und seit 1967 als (siebter) Kompanieführer (der 2. Kompanie) in die Arnsberger Bürgerschützengeschichte einging. Spontan und einstimmig ernannte ihn die Versammlung für seine kontaktfreudige Tätigkeit als Kompaniechef, dem die Kompanie manches verdankt, zum Ehrenkompanieführer. Vier glänzende Königsjahre sind unter Bubis Regie zu verzeichnen, manche Familienfeier der Kompanie, sei es in der Sebastianshütte, im »Mutterhaus Johannmeyer«, bei Reiters in der Krone, am Schießstand Hellefelderbachtal, in der Schützenhalle und nicht zuletzt an der Vogelstange. Alle bereichern nun die Geschichte der 2. Kompanie, die gerade jetzt 75 Jahre (seit 1907) besteht. – Als Nachfolger für Kompanieführer Bubi (der Name Bubi ist ein Ehrentitel), wurde der bisherige Vizekompanieführer Eugen Sommer (in voller Größe und im vollen Eifer), als erfahrenes Vorstandsmitglied gewählt. Möge auch er, der liebe Eugen Sommer, so wie seine Vorgänger eine glückliche Hand haben, auf daß die Kompanie weiter wächst und gedeiht.

Die Bürgerschützen haben übrigens jetzt schon mehr als 2.000 Mitglieder (1. Kompanie = 340; 2. Kompanie = 403; 3. Kompanie = 702 und 4. Kompanie = 574). Im Jahre 1972 waren es noch 1782. In der General-Versammlung wurden Fritz Hilsmann und Fritz Horch für besondere Verdienste um die »Treffsicherheit« (Schießsport) mit der goldenen Ehrennadel des Schützenbundes ausgezeichnet. Außerdem wurde beschlossen, das Schützenfest auch in diesem Jahre wieder zu »begehen.

Säo olle, säo nigge

Im Jahre 1844 gab die »hiesige Schützengesellschaft, welche ihr 25jähriges Bestehen« (?) feierte, bekannt, daß das Fest »mit der feierlichen Empfangnahme der von Seiner Majestät dem König der Gesellschaft geschenkten Kanone« beginnt.

Aus dem vermeintlich 25jährigen Fest ward im Jahre 1858 schon ein »200jähriges Jubiläumsfest«, im Jahre 1958 dann ein »Fest zur 350jährigen Wiederkehr der Erneuerung der Bürgerschützengesellschaft«, und im nächsten Jahre (1983) wird es dann ein »Fest zur 400jährigen Wiederkehr des Tages, da die erste Arnsberger Vogelstange »auf dem Brükkenplatz« von der großen Wasserflut (1583) weggerissen wurde. Wo die wohl heute ist? Wenn sie echt wetterfest konserviert war und außerdem gute Arnsberger blau/weiße Farben trug, könnte sie noch irgendwo eichenhölzern herum schwimmen. Und wer sie findet, dem könnte sie dann zuflüstern: »Ich war damals schon etliche 99 Jahre alt!« – Ja, dann könnten wir im übernächsten Jahr, also 1984, gar das 500jährige feiern. Unser guter Grimme meinte aber 1858, das Arnsberger Schützenfest sei noch älter. In seinem »Lob der Hauptmannschaft« schrieb er:

Vüör äiwigen Teyen un länger noch was all te Arensperg Schüttenglog; do laggten vey alle jo näu tegleyke ganz artig un still imme Kläusterdeyke . . .

»Schüttengelog?«

Liuter säo olle, säo nigge!«

Im Mai

Hoffmann von Fallersleben singt: »Maiglöckchen läutet in dem Tal, das klingt so hell und fein . . . «. Der Mai ist nun einmal der am meisten besungene Monat des Jahres im Hinblick auf Frühlingshoffnung, Zauber der Natur, Erwachen der Sonne. Dagegen können auch die guten Herren St. Mamertus, Pankratius und Servatius bzw. Bonifatius, sowie die »Kalte Sophie«, die sich gar nicht so genau an ihre Daten – vom 11. bis 15. Mai – halten, nichts unternehmen. Es ist einmal alles schön grün, und es bleibt auch erst einmal alles schön grün, sehr zur Freude anderer feierlicher Tage im Mai, von denen ja der »erste Mai« der erste Feiertag ist. Und dann ist Muttertag (9. Mai), und Vatertag (Christi Himmelfahrt 20.5.), und Pfingsten und, ja und zwischen solchen Daten liegt noch die Arnsberger Woche.

Arnsberger Woche

Die Arnsberger Welt wird wieder voller Wunder sein. Kirmesbuden, Stände, Karussells werden in weit größerer Zahl Kinder und Erwachsene anlocken zu einem großen Jahrmarkt in der Stadt, an dem sich insbesondere auch die Holländische Patenstadt Deventer merklich beteiligen wird. Der SGV beginnt am 15. Mai (Samstag) gemeinsam mit Heimatbund und Bürgerschützen mit dem traditionellen Schnadegang. Zugelich gibts aber auch das Kinderfest der 2. und 3. Kompanie an der Promenade. Der Sonntag bringt »Vorführungen der Polizei« und musische Unterhaltung unter dem Titel »Die Polizei singt und spielt«. Montags gibt es den bestgewohnten »Dämmerschoppen« am Maximilianbrunnen. Dienstag und Mittwoch ist Kirmesaufbau, und am Vatertag (Christi Himmelfahrt) sind die Deventer Freunde im »Klompenwettlauf« mit dabei, wenn es heißt »Wer läuft mit den Holsken am besten?« Besondere Leckerbissen sind ferner anderntags einesteils die Modenschau am Lindenberg, andernteils der »Mein-Gott-Walter-Mike-Krüger« am Schreppenberg in der Berbketalhalle in einem Sonderprogramm ersten Ranges. Am Samstag (23. 5.) folgt die Eröffnung des Ruinenfestes, das in diesem Jahr mit neuen Ideen für jung und alt neue Überraschungen bringt, nicht nur mit Orgelmusik aus Holland, mit Holzschuhtänzen aus Holland, mit »Käseaufwiegen« (Käse aus Holland) und Tulpen aus Amsterdam im freundnachbarlichen Schwung, sondern – wie in allerbester Ruinenfest-Zeit mit viel Musik zum Konzert, zum Tanz, inmitten turbulenter Darbietungen, Schauvorführungen, Angebote, Alles für alle. Für jeden 'was! –

Fleisch und Wurst von Martin Wirth



Rinderschmorbraten	1 kg	14,58
Gehacktes gemischt	100 g	0,89
Ochsenbrust u. flache Rippe	1 kg	6,98
Fleischwurst in Ringen	100 g	0,88
Putenbraten	100 g	2,28

Wir braten und grillen für Sie!

Fleischerei

5760 ARNSBERG 2 Clemens-August-Straße 37

Medizinische Fußpflege ZFD
Rudolf Schulte
Arnsberg · Clem.-Aug.-Str. 60 · Telefon (0 29 31) 1 21 82
Sprechstunden 8-17 Uhr, Mi. 8-12 Uhr, samstags geschlossen.
Alle med. Prüfungen des ZFD
Spezialist für: Einlagen, Nagelspangen, Ballenschalen, Orthoplastiken, Siliconorthesen, Hermicon Beinbehandlung.
»Schmerzfrei gehen, mehr Lebensfreude«

Handarbeits Stube
Ingrid Kannengießer
5760 ARNSBERG 2
Brückenplatz 16
Telefon (0 29 31) 1 46 22

Wir fertigen TISCHDECKEN nach Ihren Tischmaßen. Schauen Sie mal bei uns herein!

für Einlagen



Weicher
Moccasin-Schnürschuh
mit bezogenem Keil
139,–

SCHUHHAUS
PROHASKA

Brückenplatz
+
Gutenbergplatz

Suche kleine Wohnung
(2 Zimmer, Küche, Bad)
möglichst in Oeventrop.
Telefon 02937/6513
(Arnsberger Post)

Suche
alte Nähmaschine!
Tel. 02931/10646

Die nächste Ausgabe der Arnsberger Post erscheint am 13. Mai

Med. Fußpflege

Hans-Dieter Degen
5760 Arnsberg 2 · Alter Markt 32

Mitglied im ZFD

Geschäftszeiten:
Mo, Di, Do. und Fr. 8.30-12.30 Uhr und 14.00-18.00 Uhr
mittwochs geschlossen.
Termine nach Vereinbarung.

Telefon (02931) 4455 **Privat: (02931) 16650**

Starke Angebote für junge Leute.

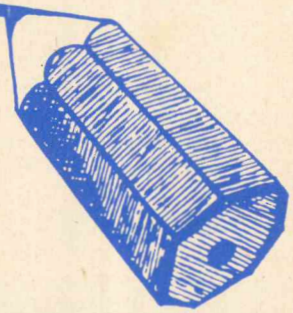

Mit Herz und Verstand stellen wir uns auf die Wünsche der Jugend ein.
Ein gutes Beispiel dafür ist unser Jugendkonto mit kostenloser Kontoführung für alle Schüler, Studenten und Azubis. Das gilt nicht nur bis zum 21. Lebensjahr, sondern bis zum Ende der Ausbildung.
Und auch sonst haben wir einiges zu bieten – natürlich auch kostenlos.
Jetzt ein neues Pop-Musik-Lexikon, in dem von Reggae bis Rock das Aktuellste drinsteht. Und vieles mehr.
Schauen Sie doch mal bei uns rein.

Volksbank Sauerland eG

Wir bieten mehr als Geld und Zinsen

Das rät auch unsere Mitarbeiterin Sigrid Berghoff. Als diplomierte Ökotrophologin muß sie sich in küchentechnischen Fragen schließlich auskennen. Im vergangenen Jahr haben die Küchenprofis von Wortmann rund 1000 Küchen geplant, ausgeliefert und montiert. Dies verpflichtet uns, unseren Kunden noch mehr Informationen über Küchen zukommen zu lassen.

Augen auf beim Küchenkauf



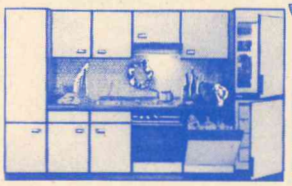

Küchenzeile 330 cm breit ohne Kranz mit Juno-Kühlschrank, Gefrierschrank, Geschirrspüler, Einbauherd, Dunstabzug, umbau- und ergänzungsfähig!
3996,–

Küchenzeile wie vor, jedoch ohne Geschirrspüler
3198,–

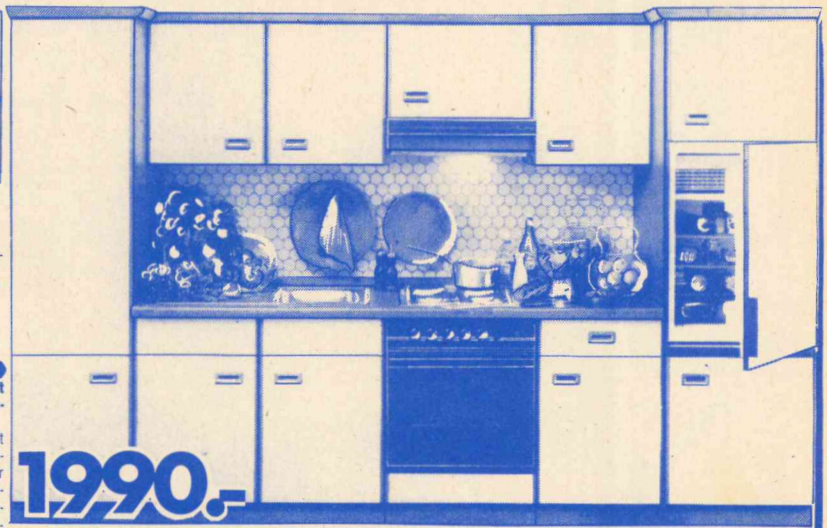

Die preisgünstige Küchenzeile mit den vielen technischen Raffinessen.
Hinter der attraktiven Kunststoff-Front mit strukturierter Oberfläche und handfreundlichen Griffmuscheln aus echter Eiche steckt beste Juno-Technik: Einbaukühlschrank, Einbaubackofen, Einbaukochmulde, Dunstabzug, Einbauspüle. Umbau- und ergänzungsfähig!
Küchenzeile ca. 320 cm breit

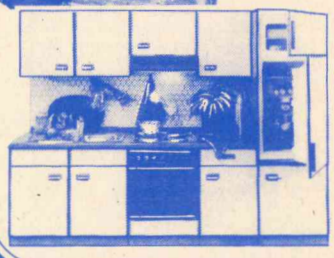

Küchenzeile 270 cm breit ohne Kranz mit Juno Kühl-Gefrier-Kombination, Einbauherd und Dunstabzug, umbau- und ergänzungsfähig!
2397,–

Wohnwelt Wortmann
5760 Arnsberg 1 / Hüsten, an der B 7, Telefon: 02932 / 4197

Fundgrube für Gelegenheiten in unserem Mitnahmemarkt | Große Teppich-Abteilung | Günstige Finanzierung durch unsere Hausbank | Großer Kundenparkplatz | Laufend Sonderangebote in allen Abteilungen

Wann war Ihr letzter Erlebnisabend?

Das Kulturprogramm bietet noch Möglichkeiten

Sind Sie Musik- oder Theaterliebhaber? Dann sind Sie sicherlich erfreut über entsprechende Angebote des Fernsehens. Aber haben Sie einmal die Atmosphäre zwischen einer Aufführung per »Konserve« und dem prickelnden Erlebnis, diesem befriedigenden Gefühl, einen »live«-Auftritt gesehen zu haben, verglichen? Dann wissen Sie, daß das Pantoffelkino einen Theater- oder Konzertbesuch nie ersetzen kann. Besuchen Sie doch einfach mal wieder eine Vorstellung im Sauerland-Theater oder im Kulturzentrum und genießen Sie das »Dabeisein«. Möglichkeiten sind gegeben, im April und Mai öffnet sich noch achtmal der Vorhang – auch für Sie:

»Collin Wilkie und Bernie's Autobahn Band« spielen und singen am 29. April ab 20 Uhr im Sauerland-Theater für Sie; am 5. Mai geht ab 20 Uhr »eine Zirkusvorstellung« von Pavel Kohout, nämlich »August, August, August« über die Bühne des Sauerland-Theaters; für die Freunde der Sinfoniekonzerte bietet die »Philharmonika Hungarica« am 6. Mai ab 20 Uhr im Kulturzentrum einige »Leckerbissen« klassischer Musik.

Das Schauspiel »Betrogen« mit Günter Mack in der Hauptrolle bildet am 10. Mai (20 Uhr) im Sauerland-Theater den Abschluß des Kulturprogrammes 1981/82.

Zu diesem Zeitpunkt haben die Kenner bereits ihr neues Abonnement für die Saison 1982/83 gebucht, denn ab 1. Mai liegt das Kulturprogramm für die im September beginnende Spielzeit vor. Und ein »Abo« zahlt sich im wahrsten Sinne des Wortes aus: die Karten sind billiger – und noch dazu haben Sie immer einen guten Platz. Denn selbstverständlich erhalten Abonnenten die besten Plätze. Und als Abonnent können Sie vorab – also ohne die normalen Vorverkaufszeiten beachten zu müssen – für alle Vorstellungen Eintrittskarten kaufen und sich so das »persönliche« Kulturprogramm zusammenstellen.

Machen Sie sich selbst einen genußreichen Abend – erleben Sie Aufführungen »live«, sehen Sie die Akteure persönlich. Und nicht immer aus dem unpersönlichen Blickwinkel einer Fernsehkamera. Es lohnt sich.

Besorgen Sie sich jetzt noch ein Kulturprogramm und am 1. Mai das Programm 1982/83. Wo? Im Kulturamt der Stadt Arnsberg natürlich, Clemens-August-Straße 10 in Arnsberg 2. Oder rufen Sie an und informieren Sie sich: Tel. 02931/871-126 und 871-127.

Die Volksbank Sauerland informiert

Wer ein Ein- oder Zweifamilienhaus bauen oder kaufen will, sollte sich vorher über die steuerlichen Folgen informieren: Bei hoher Fremdfinanzierung ist in den ersten Jahren nach Fertigstellung ein Zweifamilienhaus steuerlich erheblich günstiger als ein Einfamilienhaus, weil alle Hauskosten (insbesondere die Bauzinsen) und höhere Abschreibungsbeträge absetzbar sind. Auch nachträglich kann unter bestimmten Voraussetzungen ein Einfamilienhaus umgestaltet werden, wenn die einzurichtende Einliegerwohnung fremdvermietet wird. Diese Fragen behandelt die Informationsschrift »Jetzt im Gespräch Nr. 52« **Einkommensteuerliche Vorteile beim Zweifamilienhaus«,** die ab sofort kostenlos erhältlich ist bei allen Niederlassungen der Volksbank Sauerland.



Dortmunder Actien-Brauerei

DEM APOTHEKER DEIN VERTRAUEN

Notdienst-Kalender

Ad	**Adler-Apotheke** R. Wentrup, Alter Markt 5, Tel. 3077	
AiB	**Apotheke im Brücken-Center** L. Wördehoff Zum Schützenhof 1, Tel. 15835	
En	**Engel-Apotheke** H. Förster, Brückenplatz 4, Tel. 1725	
Jo	**Johannis-Apotheke** Dr. M. Baumeister, Zum Schützenhof 2/ Ecke Hellefelder Str., Tel. 16540	
Neu	**Neumarkt-Apotheke** R. Wiechmann, Steinweg 2, Tel. 3942	
Ro	**Rosen-Apotheke** P. Klein, Gutenbergplatz 65, Tel. 10665	
So	**Sonnen-Apotheke** U. Förster, Clemens-August-Str. 10a/ Ecke Rumbecker Str., Tel. 10660	

Mai		
1	Sa	So
2	So	En
3	Mo	Jo
4	Di	Neu
5	Mi	Ro
6	Do	So
7	Fr	Ad
8	Sa	AiB
9	So	Jo
10	Mo	Neu
11	Di	Ro
12	Mi	So
13	Do	Ad
14	Fr	AiB
15	Sa	En
16	So	Neu
17	Mo	Ro
18	Di	So
19	Mi	Ad
20	Do	Ad
21	Fr	En
22	Sa	Jo
23	So	Ro
24	Mo	Sd
25	Di	Ad
26	Mi	AiB
27	Do	En
28	Fr	Jo
29	Sa	Neu
30	So	So
31	Mo	AiB

Stempel aller Art

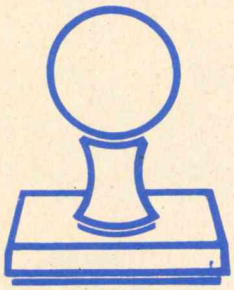

liefert preiswert und schnell:

Fotosatz-Studio
Franz-Josef Molitor
Oberglösinger Straße 55
Arnsberg 2 - Oeventrop
Telefon (02937) 6513

Die Fachmann-Seite

Aluminium-u.Kunststf. Fenster + Türen
Franz Klute
Freienohl, An der B 7
Telefon (02903) 424

Augenoptiker
Optik Marx
Rumbecker Str. 16 · Tel. 10267

Brillen Etzler
Steinweg 10 · Tel. (02931) 3179

Autolackiererei
Karl-Heinz Arnold
Clemens-August-Straße 93
Telefon (02931) 10947

H. Hoevel
Eichholzstraße 20 · Tel. 4011

Betriebsfestservice
Quick-Snack
Telefon 02931-77166

Bettfedernreinigung
Betten Masseck
Brückenplatz · Tel. 10221

Dachdecker
Willy Hesse
Dammstraße 3-7 · Tel. 4046

Drucksachen aller Art
Franz-Josef Molitor
Geschäftspapiere · Formulare · Kataloge
Oeventrop · Oberglösinger Str. 55
Telefon (02937) 6513

Elektro-Installation + Reparaturen
Elektro B. Burmann Inh. F. J. Kölsch
Wetterhofstr. 15/17 · Tel. 10564

Elektro-Siebert
Königstraße 2 · Tel. 3524

Fotografie
Atelier für Photographie
B + T Anneser
Porträt-, Industrie- und Werbephotographie
Promenade 1 · Tel. 4540

Bruno Küper
Industrie- u. Werbefotografie, Amateurarbeiten
Clem.-Aug-Str. 74 · Tel. 10776

Friseur-Salon
Kurt Benfer jun.
Clem.-Aug.-Str. 12 · Tel. 10672

Feuerlöscher
Gloria-Feuerschutz
Reinold Tenzler
Niederense · Telefon 02938/679

Gulaschkanonenverleih
Quick-Snack
Telefon 02931-77166

Garten- und Landschaftsbau
Neu-, Umgestaltung und Pflegearbeiten führt aus:
Decker + Niederstraßer
Gleidorf · Tel. 02972/6520 + 393

Hausgeräte-Kundendienst
Bruno König
Bergstraße 19 · Tel. 3555
Siemens · Constructa · Bosch

Hörgeräte-Akustiker
Optik Marx
Rumbecker Str. 16 · Tel. 10267

Imbiß
Quick-Snack
im Brückencenter + Am Neumarkt
. . . und auf Ihrem Betriebsfest!

Innendekoration + Gardinen-Reinigung
Fette
Raumausstatter-Fachbetrieb
Alter Markt 11 · Tel. 3038

Herbert Müller
Raumausstattung · Teppichboden
Am Brückencenter · Tel. 12044

KFZ-Handel, Reparat. Abschleppdienst
Gerhard Deubel
VERGASER-Service · Oeventrop
Glösinger Str. · Tel. (02937) 6562

Auto-Düring
VW + AUDI
Grafenstr. 60 · Tel. 12246

Autohaus Max Egen
Renault-Vertragshändler
Dieselstraße 1 · Tel. 6995

H. Hoevel
MERCEDES · VW · AUDI
Ruhrstraße 70-72 · Tel. 4011-15

Horst Kobold
Hammerweide 27 · Tel. 4577

Günter Trüller
BMW-Vertragshändler und Abschleppdienst
Rumbecker Str. 44 + 47
Telefon (02931) 12021

J. Toch
Alfa-Romeo-Service
Hammerweide 24 · Tel. 4129

Klempnerei, Installat.
Josef Liesenfeld
Jägerstraße 46 · Tel. 3514

Bruno Bause
Unterm Römberge 4 · Tel. 3748

Lotto · Totto
Günther Elkemann
Tabakwaren · Zeitschriften
Jägerstr./Mühlenstr. 1 · Tel. 3029

Malerbetriebe
Paul Droste
Fassadenanstriche, Moderne Anstrich- u. Tapezierarbeiten
Burgweg 11 a · Tel. 4396

Gerd Betten
Kunststoff-Fassadenanstriche, Malerarbeiten, PVC- u. Teppichverl.
Arnsberg 2 - Oeventrop
Dinscheder Straße 11
Telefon (02937) 315

Metallbau, Stahlbau, Schlosserei
Huß & Knauer
Apostelstraße 5 · Tel. 3414

Potempa
Hammerweide 25 · Tel. 3718

Markisen
Herbert Müller
Am Brückencenter · Tel. 12044

Masskonfektion vom Fachmann
Norbert Brüggemeier
City-Center · Tel. (02931) 10674

Metzgerei
Bernhard Buchheister
Steinweg 4 · Tel. (02931) 3655

Orthopäd.-Technik
Knapp
Clem.-Aug.-Str. 43 · Tel. 16617

Polsterei
Polstermöbel-Reparaturen
Klaus König
Rumbecker Str. 7 · Telefon 15405

Radio, Fernsehen, Phono
Radio Buchardt
Gutenbergplatz und Alter Markt
Telefon (02931) 10731

Radio Hensel
Oeventrop · Kirchstraße 27
Tel. (02937) 402 + 6333

Radio Karbe
. . . mit dem 100%igen Kundendienst
Clem.-Aug.-Str. 13 · Tel. 10490

Fernsehschnelldienst
Mommertz
Apostelstraße 8 · Tel. 4731

tele-dienst Piwinski
Clem.-Aug.-Str. 55 · Tel. 10277

Schreinerei
Josef Belecke
Clem.-Aug.-Str. 69 · Tel. 10515

Schuhe, Verkauf, Reparatur, Maßanfertg.
Schuh-Linn
Orthopädie · Reparatur · Verkauf
Efeuweg 8 und Kirchstraße 35
Oeventrop · Tel. (02937) 6372
Lieferant aller Krankenkassen!

Stein- und Bildhauer
Grabmale Max Hein
Hellefelder Straße 59a
Telefon (02931) 16459/15927

Grabmalgestaltung Reinhard Hilligsberg
Werkstatt und große Ausstellung,
Clemens-August-Straße 72
Telefon (02931) 10824

Teppich-Pflege
Ihre Reinigung für Orient-, Berber- und alle losen Teppiche
H. Lahme
Arnsberg 1 · Tel. (02932) 31070

Uhrmacher
Uhren Etzler
Steinweg 10 · Tel. (02931) 317

Wenn Sie auf der FACHMANN-SEITE inserieren möchten, brauchen Sie uns nur anzurufen: 02937-6513.

Zehnte »Arnsberger Woche« vom 15. bis 23. Mai



Bürgermeister Teriet und Landrat Füllgräbe stoßen an.

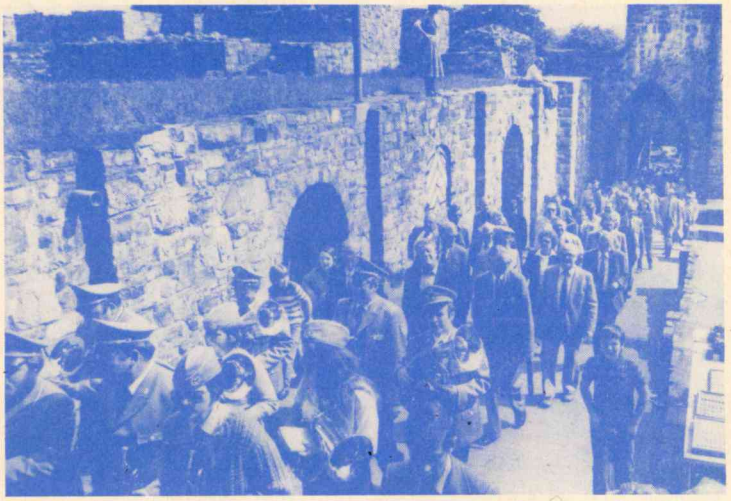

Mit dem Orchesterverein an der Spitze gefolgt von Bürgermeister Teriet gings im Vorjahr hinauf zum Schloßberg zur Ruinenfesteröffnung.

Arnsberg. Die »Arnsberger Woche« vom 15. bis 23. Mai, in die auch schon das Kinderschützenfest der II. und III. Kompanie der Bürgerschützen mit einbezogen wird und das 15. Ruinenfest« werfen ihre Schatten voraus. Beides soll in diesem Jahr ganz im Zeichen der Städtefreundschaft zwischen Arnsberg und Deventer stehen mit noch mehr Attraktionen.

Eine interessante Ausstellung über unsere Patenstadt wird in den Räumen des Verkehrsvereins gezeigt. Auf einer Käsewaage aus Alkmaar in Holland wird beim traditionellen Faßanstich beim Ruinenfest eine prominente Arnsberger Persönlichkeit mit vollreifem holländischen Goudakäse aufgewogen werden. Auf dem deutsch-holländischen Programm setht auch ein Holzschuh-Wettlauf sowie ein »Klompen-Suchspiel« und eine Reihe weiterer Aktivitäten und Attraktionen. Der Vekehrsverein Arnsberg lädt die ganze Bevölkerung zum Mitfeiern ein. Wie in all den vergangenen Jahren, wird es wohl auch dieses mal kaum jemand versäumen, sich im Gedränge den Schloßberg heraufschieben zu lassen, wo es zünftige Musik gibt und der Trödelmarkt seit eh und je wie ein Magnet wirkt.

Unvergeßlich ist für viele Teilnehmer die Bombenstimmung, die bei der Siegerehrung der Kegelmeisterschaften des vergangenen Jahres im »Landsberger Hof« herrschte, und der Dämmerschoppen dürfte vielen Besuchern noch in bester Erinnerung sein, wegen seiner stimmungsvollen Atmosphäre und gelungenen Überraschungen sowie auch die schon traditionelle, große Open-Air-Modeparade der Alt-Arnsberger Firmen, die auf dem Laufsteg, präsentiert von Amateur-Mannequins, vor der Kulisse des Riesenrades, wieder tausende von Zuschauern begeistere und schließlich der Zauber der Altstadt-Kirmes – der Duft von frischgebrannten Mandeln – der so kräftig lockte.

MÖBEL Krause

Ihr leistungsstarker Partner beim Möbelkauf

Stiftung Warentest, Ausgabe Januar 81:

Alle 5 von uns geführten Markenküchen erhielten das Qualitätsurteil „gut".

zeyko Anbauküchen

ALNO Anbauküchen

POGGENPOHL

SieMatic DAS KÜCHENSYSTEM

NIEBURG Maßstab für Küchenqualität

ENTSPRECHEND IST UNSERE LEISTUNG:

Erstklassige Beratung und Montage.

Preise, die wesentlich unter den unverbindlichen Preisempfehlungen der Hersteller liegen.

5760 Arnsberg 2 · Am Bahnhof · Telefon 10709

Bankservice · Bastelartikel
Drogerie · Eisenwaren
Feinkost · Fernsehen
Handarbeit · Herrenausstatter

Die CITY lädt zum Einkauf ein!

Innendekoration · Jeans Shop
Frisiersalon · Boutique
Schmuck · Schuhe
Sanitäranlagen · Malerbedarf

Unsere Preise überzeugen!

Damen-Röcke
Buntdruck, reine Baumwolle, Gr. 42–50 Schlagerpreis **29.90**

Kinder-Jeans
Monsieur B, vorgewaschen **29.90**

Damen- und Herren-Jeans
Monsieur B **49.90**

Kinder-Söckchen
mit Druckmotiv, einmalig im Preis **1.90**

Kinder-Kniestrümpfe
Gr. 1–12 . . . . . nur **1.90**

Herren-Socken
Acryl **1.90**

Sonnen-Top
Baumwolle/Trevira **14.90**

Modische Blusen, Pullis, T-Shirts, Hosen und Röcke in modischer Vielfalt zum bekannt kleinen Preis.

STRICKMODEN LACKNER

Hüsten, Bahnhofstraße 125 – **Neheim,** Hauptstraße 15
Arnsberg, Ruhrstraße 133 – **Sundern,** Hauptstraße 60

Unser gemeinsames Ziel: Zeit für einander behalten.



Das erreichen wir mit Energie.

Energie aber wird immer kostbarer. Wir alle müssen deshalb sinnvoll mit ihr umgehen. Für Sie heißt das insbesondere, die richtige Wahl treffen bei der Heizenergie.
Strom und Erdgas sind wirtschaftlich und zukunftssicher.
Sprechen Sie mit unserem Energieberater.
Er informiert Sie umfassend über Möglichkeiten der wirtschaftlichen Energieanwendung.
Kostenlos!

VEW
Verantwortung - Erfahrung - Weitblick
Vereinigte Elektrizitätswerke Westfalen AG
Hellefelder Straße 8 · 5760 Arnsberg 2 · Tel. (02931) 841

Rasenmäher jetzt besonders günstig!

Alle Preislagen vorrätig!

Achten Sie beim Kauf auf unseren guten Kundendienst.

Wolf Mäher Center · WOLF Geräte · Wolf Mäher Center

Schwartekopp

im Zentrum von Arnsberg 2 · Telefon (02931) 10333

VICTORIA

VERTRAUEN GEGEN VERTRAUEN.

Empfehle mich als Ihr Versicherungsfachmann Paul Mura

Agentur der VICTORIA Versicherungs-Gesellschaften
5760 Arnsberg 2, Haarstraße 22, Tel. (0 29 31) 1 36 46

Bürozeit: 9.00 – 13.00 und 14.00 – 15.30 Uhr
samstags nach Vereinbarung

Versicherungen in guter Hand

Unsere Bastelabteilung bietet:

Jutegarne für Macramee – Holzperlen – Bastelfilz –

TEPPICHBODEN – VIELE SONDERANGEBOTE

BERBER - ORIENTBRÜCKEN
GARDINENFACHGESCHÄFT
HERBERT MÜLLER
Arnsberg 2 – Am Brücken-Center

. . . wenn Sie gut bedient sein wollen . . .



Aufregend lebendiges Haar
pH Softline
Correctiv-Haarpflege. Exclusiv beim Friseur.

Ihr Damen- und Herren-Salon
city-frisör wagner

Herrenausstatter
N. Brüggemeier

Maßsonderanfertigung
die Lösung bei Figurproblemen und Sonderwünschen

»City-Center« · 5760 Arnsberg 2 · Rumbecker Straße 4
Telefon (02931) 15655 **Telefon (02931) 10674**

MARKISEN
FENSTER
GELÄNDER
TÜREN
GARAGENTORE

RAINER FINKE
KUNSTSCHMIEDE · METALLBAU
5760 ARNSBERG 2
RUHRSTRASSE 27a · RUF 3006

plette deutsche Meisterschaft zu fahren. Seine Chancen auf einen der vorderen Plätze stehen nicht schlecht, da er schon 1978 den zweiten Platz nach 8 Vorläufen, damals noch auf NSU TT, belegen konnte. 1980 hatte er schon einmal einen Mazda 323. Mit diesem Fahrzeug belegte er am Ende der Meisterschaft den 6. Platz. Es hätte damals viel besser ausgehen können, wenn nicht zwei technische Deffekte einen dicken Strich durch seine Rechnung gemacht hätten.

Für die Saison 1982, die am 3. April beginnt, wünscht sich Horst Wippermann, daß er von solchen Deffekten verschont bleibt und meint, daß mit seinem »Gunkel-Mazda« einige gute Plazierungen zu schaffen sein müßten. W. Goers

Das Energie-Spar-Fenster
Intro-R von Roto
Roto Austauschfenster »Intro-R«
mehr Licht–
mehr Komfort–
mehr Schallschutz–
weniger Heizkosten
auf Wunsch mit Rolladen
Roto Werksgarantie
Beratung und Lieferung:
Schreinerei PLÖGER
5760 ARNSBERG 2
Niedereimerfeld 7
Telefon (0 29 31) 68 22

Motorsportler des MSC Ruhr-Wenne Freienohl

bei der Deutschen Bergmeisterschaft dabei!

Freienohl. Der Freienohler Motorsportler Horst Wippermann fährt in diesem Jahr um die deutsche Bergmeisterschaft. Sein Fahrzeug, ein Mazda 323 Renntourenwagen, der von der bekannten Freienohler Tuning Firma »Auto Schmidt«, in der Horst Wippermann als Kfz.-Meister tätig ist, vorbereitet wird.

Das Fahrzeug ist nach den Bestimmungen der Gruppe 2 (verbesserte Tourenwagen) aufgebaut. Der Motor hat 1300 ccm und leistet 128 PS, die Reifenbreite beträgt 9 Zoll, das Gewicht des Fahrzeugs liegt bei 720 kg.

Eine wichtige Rolle spielt in diesem Jahr die Arnsberger »Autovermietung Gunkel«, die Wipperman als Sponsor für den schnellen Mazda gewinnen konnte. Ohne die Unterstützung der Firma Gunkel und ohne den großen Einsatz der Tuning Firma Auto Schmidt wäre es, wie Horst Wippermann selber sagt, nicht möglich gewesen, eine kom-



Schützenverein Schreppenberg:

Klaus Meier neuer 1. Vorsitzender

Arnsberg. Aufmerksam verfolgte eine große Anzahl von Schützenmitgliedern die Generalversammlung des Schützenvereins Schreppenberg, die bis weit nach Mitternacht dauerte.

Begrüßt wurde der Ehrenvorsitzende Alfred Grüterich (80!) sowie das noch amtierende Königspaar Dieter Bruchhage nebst Schwester Gerlinde Flinkerbusch, der Karnevalsprinz Günter Bruchhage und der Stadtverordnete Lösecke.

Von Andreas Glenneschuster und Gerd Kölsch hörte man den Geschäfts- und Kassenbericht. Das verflossene Jahr 1981 war ein sehr bewegtes Jahr der Schützen vom Berge, mit den größten Veranstaltungen Weihnachtsdorf und der großartig verlaufenen Karnevalsveranstaltung.

Auch für 1982 sind einige Großveranstaltungen geplant, so kommt am 21. Mai Mike Krüger mit einem hervorragenden Abendprogramm, ein großer Folkloreabend, mit einer der bekanntesten deutschen Gruppen ist ebenfalls mit von der Partie.

Nach dem Willen der Schützen soll das Fest des Jahres in diesem Jahr wieder mit Glanz und Gloria gefeiert werden, zu dem wieder der Musikverein Bruchhausen sein Können zum Besten geben wird.

Bei den Vorstandswahlen gab es an der Spitze deutliche Veränderungen. Alfred Grüterich, der zum Wahlleiter fungierte, holte Klaus Meier zum ersten Vorsitzenden heraus, der mit großer Stimmenmehrheit in seinem Amt bestätigt wurde. Ferdi Weiffen, der mehr als neun Jahre an der Spitze den Verein geführt hatte, wurde mit einem »donnerndem« Applaus verabschiedet, nicht aber ohne seine aufopfernden Leistungen entsprechend zu würdigen. Unter Ferdi Weiffen's Regie entstand vor sieben Jahren die Berbketalhalle auf dem Schreppenberg.

Die Jahresbeiträge wurden in der Versammlung von bisher 15,- auf 20,- DM bzw. bei den Rentnern von 6,- auf 10,- DM erhöht. VOHA

immer wenn ein Auto fehlt...
PKW · LKW · Möbelwagen
GUNKEL
GUNKEL Autovermietung
GUNKEL
Lkw-Mietwagen von 1 t bis 4,5 t Nutzlast, als Plan- und Kofferwagen, Pkw, alle Klassen.
Arnsberg 2, Grimmestr. 72 · Sundern, Hauptstr. 154
Arnsberg 7077 Sundern 5333

Knirps
Koffer
Lederwaren
Schirme
Handschuhe
preiswert
und gut
Knirps-Wetter
Rickert
Arnsberg, Promenade 2

Fiat Offensive in Preis und Leistung

Die neuen Fiat 127.

WunderCar!



Neu von den großen Scheinwerfern bis zu den 2 Nebelschlußleuchten. Neu rundum: Kunststoff-Stoßfänger und -Flankenschutz. Armaturentafel, Sitze, Türverkleidung: alles neu. Im Super neu: benzinsparendes 5-Gang-Getriebe. **Fiat 127 Special: 896 cm³, 33 kW/45 PS, 135 km/h.**
Fiat 127 Super: 1036 cm³, 37 kW/50 PS, 140 km/h.

ab 9940,-

Fiat 127 WunderCar.

FIAT

Dieter Zantner

Seißenschmidtstraße 8 · Tel. 67 89

5760 ARNSBERG 2

Dicke Männer gibts nicht mehr.

Herren-Anzüge,
Saccos, Hosen, Mäntel
bis Gr. 66
auch in allen Zwischengrößen.

*

Herren-Strickwaren bis Gr. 68

*

Herren-Hemden
bis Kragenweite 50
im Normalschnitt
auch in extra weit
und überlangem Arm.

JANSEN

Herren · Damen · Umstandsmoden
Brückencenter · Arnsberg

„Auf ein Spezielles."
Frisches Veltins.

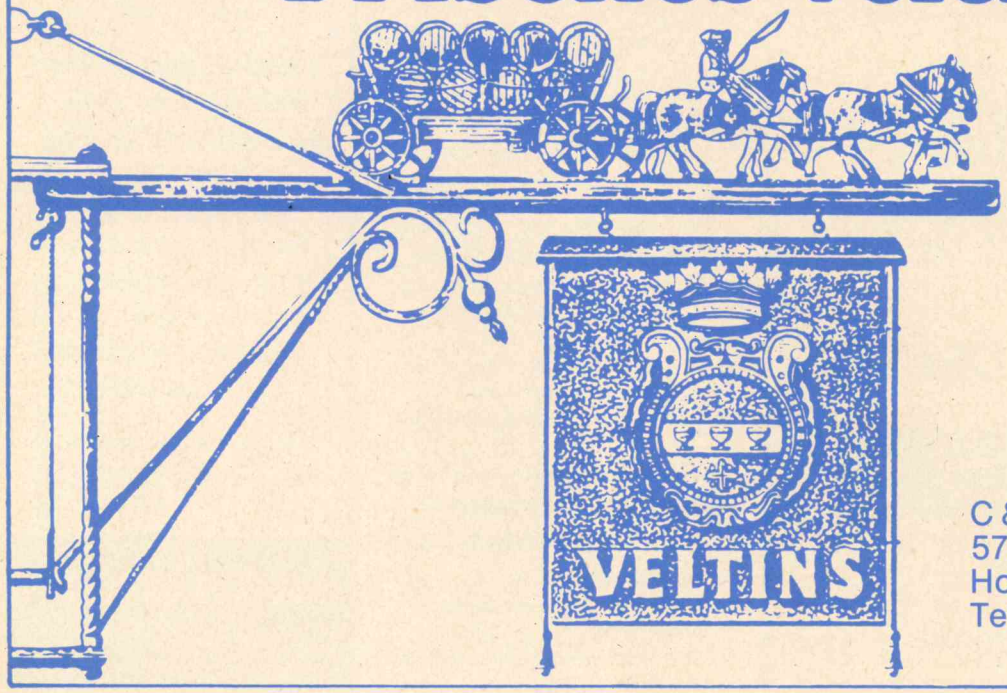

C & A Veltins Brauerei
5778 Meschede-Grevenstein
Hochsauerland
Tel. 02934/711

Am Weißensonntag strahlte der Himmel

Arnsberg. In Stadt- und Landgemeinden des Raumes Arnsberg/Sundern begingen am Weißensonntag über 700 Kinder das Fest ihrer ersten heiligen Kommunion. Sonnenschein begleitete sie auf dem Wege zur Kirche. Die Kinder der Propsteigemeinde feierten diesmal, wegen der noch andauernden Renovierung in der St. Laurentius-Kirche, in der Kapelle der Armen Schulschwestern, während die Breitenbrucher, Uentroper und Wennigloher, die auch zur Propstei gehören, in ihrem örtlichen Gotteshaus den Festtag in der Dorfgemeinschaft erlebten.

In »Liebfrauen« waren 27 Erstkommunikanten, in »St. Pius« geleitete Dechant Hermwille 34 zum Altar und in Oeventrop wurde mit 78 die höchste Anzahl verzeichnet.

Im Stadtteil Rumbeck hatten sich vier Mädchen und sechs Jungen auf diesen großen Tag gut vorbereitet. Pater Netten segnete sie, bevor er die jungen Christen zum Tisch des Herrn, in die altehrwürdige Sankt Nikolaus-Kirche führte, wo sie zuerst feierlich, vor der ganzen Gemeinde, ihr Taufgelübde erneuerten, das früher bei ihrer Taufe die Taufpaten für sie gesprochen hatten. In seiner Festpredigt bezeichnete Pater Netten die Eucharistie als das größte Geheimnis des Glaubens. Bedeutende Theologen hätten sich darüber Gedanken gemacht und seien davor auf die Knie gefallen, um sie anzubeten, wie der hl. Thomas von Aquin, betonte er.



Der Zug zur Klosterkirche, angeführt von Pater Netten und geleitet vom Pfarrgemeinderat in Rumbeck.



Andächtig sind diese jungen Menschen mit ganzem Herzen dabei. Die St. Nikolaus-Kirche war bis auf den letzten Platz besetzt.

Babyartikel aus 2. Hand (Ankauf nur Mo. + Di.)
Große Auswahl an Baby- u. Kinderartikeln sowie Umstandsmoden und vieles mehr.
baby-Shop An- + Verkauf
Kurfürstenstraße 22, Arnsberg 2, Tel. (02931) 7290
Öffnungszeiten: Mo., Di., Fr. 15-18/Sa. 10-12.30 Uhr.

Fensterbänke / Treppen aus:
MARMOR
GRANIT
SCHIEFER
KUNSTSTEIN
Freitragende Treppen

MODERNE BAUELEMENTE
PESCH
ARNSBERG 2 Zur Feldmühle 12 (0 29 31) 1 84 88
Fliesenverlegung

Standesamtnachrichten

für die Zeit vom 26. 2.-15. 4. 1982

Geburten:

1.3. LIANE
Günther Kannengießer und Frau Gabriele geb. Blaschke, Arnsberg, Waldenburger Straße 5

4.3. KATHARINA
Karl Risse und Frau Monika geb. Henkel, Arnsberg, Oeventroper Straße 57

2.3. JOHAN LUCAS
Berald Beßling und Frau Ilona geb. Mattstedt, Arnsberg, Zur Wolfsschlucht 11

7.3. HOLGER
Dieter Barz und Frau Elke geb. Lutat, Arnsberg, Zur Hünenburg 45

8.3. KAI-UWE
Erwin Anders und Frau Brigitte geb. Kirchner, Arnsberg Breslauer Straße 1

11.3. JÖRG
Franz-Dieter Hempelmann und Frau Helga geb. Rinsche Arnsberg, Jägerstraße 28

19.3. JAN
Hans-Josef Bornemann und Frau Anna geb. Schulte, Arnsberg, Schloßstraße 16

(Bitte umblättern)

FARBEN·TAPETEN
BODENBELÄGE

Es ist Frühling:

Möchten Sie nicht Ihre Aussenfassade erneuern?

Ein neuer Anstrich verschönt und erhält Ihren Besitz.

Vielleicht denken Sie aber auch an Vollwärmeschutz für Ihre Fassade.
Wir bieten Ihnen Beratung und Ausführung fachmännisch und gut.
Eigener Gerüstbau und Garantie.

Bitte vereinbaren Sie einen Termin.

Alfred
HACHMANN
Malermeister
Hohe Straße 19
576 Arnsberg 2-Oeventrop 02937/1723

SUS Schulte-Ufer Sundern
Serie »Romana«
Ganzmetall
FLEISCHTOPF 16 cm
statt DM 81,50
jetzt zum PROBIERPREIS DM 45,–
WINTER
Glas – Porzellan
5760 Arnsberg 2 · Gutenbergplatz 49

Urlaub im Nordseebadeort Norden-Norddeich
2 komfort. Ferienwohnungen in Strandnähe, TV, gr. Liegewiese frei. VS 45,-/50,-HS 60,-/65,-DM
Tel. 02931/ 7232



Brückencenter
im Obergeschoß neben d. Parkdeck
Telefon (02931) 16789

Die Geschenkidee

Exclusiv in Arnsberg

Hahnenkleer Glas Studio

Das ideale Geschenk
zum MUTTERTAG:
Strasskugeln in verschiedenen Größen und Farben.

Wir halten weiterhin eine große Auswahl an kunsthandwerklich gefertigten Geschenken für Sie bereit.

Moselwein direkt vom Erzeuger
Winzermeister Bruno Fuchs
Pommern an der Mosel – **erhältlich in Arnsberg 2:**
Adelheid Tepel · Dickenbruch 90

H 1

Mitsubishi Colt.
Einladend großzügig.

Einsteigen zur Probefahrt



Fünf große Türen, fünf bequeme Plätze, komplette Ausstattung. Als 1200 GL mit 40 kW (55 PS) und als 1400 GLX mit 51 kW (70 PS).
Verbrauch 1400 GLX: Bei 90 km/h 5,1 l Normal, bei 120 km/h 7,1 l, im Stadtverkehr 8,1 l (DIN 70030 bzw. 80/1268 EG).

MITSUBISHI
Dauerhafte Autofreude

AUTOHAUS METZNER GMBH
Gegenüber Famila · Telefon (02932) 4427
5760 ARNSBERG 1 -BRUCHHAUSEN

Jetzt beitreten – NEU – Jetzt beitreten

Nur noch für 2
EIGENTUMSWOHNUNGEN
ist Beitritt möglich zur gebildeten Bauherrengemeinschaft Ringstr. 179 ARNSBERG 2

WE 63 qm, 2 Zimmer,
Eßdiele, KDB, Loggia **173 250.- DM**

WE 57 qm, 2 Zimmer,
Küche, Diele, Bad, Loggia **151 100.- DM**
Süd-West-Lage

- Individuelle Finanzierung möglich
- Steuervorteile nach § 7b, 5% der Baukosten oder degressive Abschreibung 5% der Baukosten
- Befreiung von der Grunderwerbssteuer, auch bei Fremdvermietung, aber nur, wenn Sie jetzt beitreten. Nach Baubeginn entfällt die Befreiung.
- Für Eigennutzer ist Beantragung von Aufwendungsdarlehen noch möglich.

Zu einem unverbindlichen Beratungs- und Finanzierungsgespräch bitten wir um Ihre telefonische Terminabstimmung.

Generalunternehmer für schlüsselfertiges Bauen
HAUSBAU DAMM KG · 5760 ARNSBERG 2
Hellefelder Straße 11 · Tel. (0 29 31) 19 56/57/58

Funktionsfähige
Waschmaschine/Baukn.
zu verschenken. Abzuholen bei Trolp in Arnsberg 2, Seibertzstraße 10

Altes Bettgestell zu kaufen gesucht.
Telefon (02937) 415

---

* **Balkonpflanzen**
* **Stauden**
* **Grabpflanzen**
* **Containerpflanzen**
* **Fachmännische Baratung** in allen Gartenfragen
* **und Katalog gratis**

Baumschule KRASS
ARNSBERG 2 An der B 7
NIEDEREIMER Wannestraße

Hotel Menge

„an der Schlacht"

5760 Arnsberg 2 · Ruhrstraße 60 · Telefon 4044

Lassen Sie sich von unserer vorzüglichen Küche verwöhnen –
dazu gepflegte Biere vom Faß.

Unsere Fremdenzimmer sind mit Dusche, WC, Zimmertelefon und schallisolierenden Fenstern ausgestattet.

Eine Atmosphäre wohltuender Gastlichkeit erwartet Sie!

5.4. STEFAN
Gisbert Pickardt und Frau Helga geb. Franke, Freienohl, Johannes-Stöcker-Str.

Heiraten:

26.2. Raimund Sonntag, Arnsberg, Wetterhofstraße 1 und Anita Kirchner, Arnsberg, Rosenberger Straße 22
1.3. Klaus Hartlich, Arnsberg, Ringstraße 16 und Martina Lehmann, Arnsberg, Ringstraße 16
5.3. Andre Sommerfeld, Arnsberg, Hellefelder Straße 36 und Erika Thiel, Arnsberg, Hellefelder Straße 36
11.3. Ulrich Kuhnert, Arnsberg, Lärchenweg 33 und Petra Grote, Niedereimer, Zum alten Brunnen
12.3. Ludger Schmitz, Arnsberg, Niedereimer Straße 24 und Martina Blöink, Arnsberg,

24.3. JULIA
Adolf Drexler und Frau Renate geb. Wessel, Oeventrop, Birkenweg 65
25.3. MARIE-LUISE
Hermann Mundt und Frau Gabriele geb. Ernst, Oeventrop, Birkenweg 81
26.3. PAMELA
Hans-Ulrich Gaedecke und Frau Petra geb. Hoffmann, Arnsberg, Henzestraße 23
4.4. **MEIKE**
Bernd Cors und Frau Renate geb. Möller, Oeventrop, Lange Wiese 9
4.4. KATHRIN
Klaus Werthmann und Frau Ritha geb. Werthmann, Arnsberg, Cronenstraße 59
4.4. JÜRGEN
Klaus Werther und Frau Ilona geb. Cromberg, Arnsberg, Grimmestraße 29



Klemens Pröpper wird 70

Am 29. 4. 1982 feiert Klemens Pröpper seinen 70. Geburtstag. An dieser Stelle gratulieren ihm alle Mitarbeiter der Arnsberger Post und wünschen ihm noch ein langes Leben in bester Gesundheit. Gleichzeitig möchten wir Klemens Pröpper aber auch Dank sagen für die freundliche Unterstützung bei der Herausgabe unserer Arnsberger Post.

Klemens Pröpper – mit diesem Namen verbindet man unweigerlich Attribute wie Schreiben, Texten, Komponieren, Heimat und Geschichte. Weitgefaßt ist der Schaffenskreis. Der Mitarbeiter mehrerer Tageszeitungen ist gleichzeitig Redaktionsmitglied der Zeitschriften »Sauerland« und »Deutsche Fastnacht«. Zahllose Geschichten, Geschichtchen und Dönekes stammen ebenso aus seiner Feder wie Heimatgedichte, Karnevals- und Heimatlieder. Veröffentlichungen erfolgten u. a. im WDR und in den Verlagen Hoppe in Hamm und Gerig in Köln. 1965 trat Klemens Pröpper die Nachfolge Alfred Zitzers als redaktioneller Mitarbeiter der Arnsberger Post an und ist seinem »Lieblingskind« bis heute treu geblieben.

Zu seinem Empfang im Rathaus (Ständesaal) wird ihm sicherlich eine große Schar von Gratulanten weiterhin frohes Schaffen, Gesundheit und Wohlergehen wünschen.

Speiserestaurant »Zur Börse«
Alter Markt 2 Telefon (02931) 3712

Wußten Sie schon . . .

. . . daßSie jeden Tag aus unserer Hausschlachtung ein Mittagsmenue für 7,50 DM bekommen?
. . . daßwir Räumlichkeiten für Gesellschaften und Veranstaltungen bis zu 120 Personen anzubieten haben?
. . . daßunsere Freiluftterrasse im Mai wieder eröffnet ist?
. . . daß am 30. April bei uns »TANZ IN DEN MAI« ist?

Auf einen Besuch freut sich Familie Karzewski

Gegen zu hohen Verbrauch:
Das Kraftstoff-Spar-Programm.



Wir bieten Ihnen ein spezielles Kraftstoff-Spar-Programm. Für jeden Wagentyp. Für jeden Motor. Ganz gleich, ob Vergaser oder Benzineinspritzer.
Ein Beispiel:
Das 12 Punkte Benzin-Spar-Programm für Vergaser-Motoren.
Im Rahmen dieses Programmes prüfen und stellen wir ein: 1. Unterbrecherkontakt; 2. Schließwinkel; 3. Zündzeitpunkt; 4. Zündverteilerläufer und -kappe; 5. Fliehkraft- und Unterdruckverstellung; 6. Kondensator, Entstörwiderstände, Zündkabel, Nockenversatz im Zündverteiler und Zündspannung; 7. Kerzenstecker; 8. Zündkerzen; 9. Kompression aller Zylinder; 10. Luft- und Kraftstoff-Filter; 11. Motorleerlauf; 12. CO-Gehalt im Abgas.

Festpreis nur
DM 54,–

Gilt für Einvergasermotoren. Ohne Teile und Zusatzarbeiten.

Der Spezialist vom Bosch-Dienst hilft.

H. Schmucker
5760 ARNSBERG 1
Cäcilienstr. 1 · Tel. 31320

BOSCH DIENST

VOLLREINIGUNG

Hose	1.99
Kleid	4.89
Lederjacke	22.90
Ledermantel	41.50

Textilpflege Ernst
Arnsberg · Steinweg 11
Telefon 3130

INDIVIDUELLE BEDIENUNG in

Ina's Friseursalon

Ich bitte freundlichst um Voranmeldung

Ingrid Rading

Von-Bernuth-Straße 86
5760 ARNSBERG 2 · Tel. (02931) 10402

---

* **Bedachungsartikel aller Art** *
* Isolierbaustoffe *
* Dachlatten und Schalung *
* »Blumenkästen und Blumenschalen« *

Burkhard Weber, Großhandel
Gewerbegebiet Brumlingsen-Wildshausen
5778 Meschede-Freienohl, Tel. 02937/ 6398

Qualitäts klasse...
europool seestern
Schwimmbecken

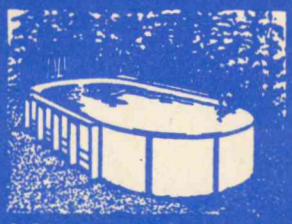

Ob Rund-, Oval- oder Rechteckbecken europool seestern hat das große Programm der Spitzenklasse, für jeden Geldbeutel und jeden Platz. Feuerverzinkte Stahlbecken mit Marken-Garantie. Dazu das richtige Zubehör. Mehr als 50 000 verkaufte europool-seestern-Schwimmbecken und Filteranlagen sind der Beweis. Eine Anfrage lohnt sich.
Fachberatung · Verkauf · Service

Bestellen Sie jetzt Ihr Bad
Fliesen-Center Erich Lübke
Fliesenlegermeister
Westring 5, Ruf 02932/41 46
5760 Arnsberg 1 - Bruchhausen
Immer preisgünstig

Wer nicht inseriert wird vergessen!

Quick
BUCHHEISTERS IMBISS
Snack

GUTSCHEIN

Gegen diesen Gutschein vergüten wir beim Kauf einer **Portion Pommes Frites**

0,30 DM.

Einzulösen im Brückencenter und am Neumarkt!

MÖBEL Krause

Ihr leistungsstarker Partner beim Möbelkauf

Individuelle Raumgestaltung mit den besten Einrichtungssystemen:

Rolf Benz, Brinkmann, Gwinner, Hanhardt, Lüning, Nienaber, Omnia, Priel, Röhr, Siekaup, Veigel u. a.

Fachmännische Beratung,

Planung und Montage.

Niedrigste Preise für Markenmöbel.

Besuchen Sie uns unverbindlich. Wir nehmen uns Zeit für Sie.

5760 Arnsberg 2 · Am Bahnhof · Telefon 10709

Mäntel
Kostüme
Jacken
Hose
Hosenanzüge
Röcke
aus Nappa und Velourleder in Großauswahl

basler Ledermoden

ARNSBERG
Zur Feldmühle 5
Telefon (0 29 31) 1 39 16
Am Brücken-Center

Vereinsmittel werden gut verwaltet

Kleingärtnerverein ehrte verdiente Mitglieder



Die Gartenfreunde Karl Voß und Herbert Rest, die sich über das normale Maß hinaus für den Kleingärtnerverein Lüsenberg engagierten, erhielten die silberne Ehrennadel des Verbandes. Vereinsvorsitzender Ortwin Schwarzer (rechts im Bild) und Bezirksverbandsvorsitzender Erwin Kirchhoff überreichten die Auszeichnungen nebst Urkunden.



Nach der straffgeführten Jahreshauptversammlung saßen die »Skatbrüder« im Nu beisammen.



Unser Bild zeigt einen größeren Ausschnitt vom Hubertusheim.

ARNSBERGER POST
Herausgeber: Annemarie Molitor, Oberglösinger Straße 55a und Ulrike Susewind, Oberglösinger Straße 48, beide in 5760 Arnsberg 2-Oeventrop.

Auflage: 16.000 verteilte Exemplare.
Erscheinungsweise: Die Arnsberger Post wird jeweils am Mittwoch/Donnerstag vor den Langen Samstagen an die Haushalte in Alt-Arnsberg, Breitenbruch, Bruchhausen, Freienohl, Niedereimer, Oeventrop, Olpe, Rumbeck, Uentrop, Wennigloh und Hüsten-Ost verteilt.
Satz: Fotosatz-Studio Franz-Josef Molitor, Oberglösinger Straße 55, 5760 Arnsberg 2 - Oeventrop, Telefon (02937) 6513.
Druck: Oeventroper Druckerei, Alte Ruhr, 5760 Arnsberg 2-Oeventrop, Telefon (02937) 228.
Telefonische Anzeigenannahme unter Telefon (02937) 6513 + 425.
Zur Zeit gilt die Anzeigenpreisliste Nr.4 vom 1. August 1981.
Die Verwertung von Mitteilungen, Anzeigenlayouts etc. durch andere als die Herausgeber ist – auch auszugsweise – nur mit Genehmigung derselben zulässig.

Arnsberg. Sparen wird auch bei den Kleingärtnern vom Lüsenberg groß geschrieben. Sie behandeln jeden Pfennig ihrer Mitglieder wie ihren eigenen. Ihr schmuckes Heim lädt zum Verweilen ein. 55 Gärten, so Vorsitzender Ortwin Schwarzer auf der Hauptversammlung, sind an die nun endgültig fertiggestellte, blitzsichere und frostgeschützte Wasserleitung angeschlossen. 1981 wurden nur 279 cbm Wasser verbraucht, 1980 waren es 417.

Nach der Befestigung eines Separationsweges im vergangenen J[illegible] ist diesmal der Bau eines Bierkellers an der Reihe, selbstverständlich wieder in Eigenleistung. Man rechnet damit, daß dies 400,- DM Stromersparnis bringt, weil man die Getränke dann im Keller kühlen kann. 1983 wird eine neue Außenbezäunung nötig und weitere Wege sollen befestigt werden.

Das Obst, das die Kleingärtner ernten, wird, so wurde in der Versammlung beschlossen, soweit man es nicht selbst verwendet, für caritative Zwecke zur Verfügung gestellt.

Am 6. Juni ist Sommerfest, am 28. August Kinderfest. Maitanz und Erntedank sind ebenfalls geplant.

Im übrigen ist alles für die neue Gartensaison gerüstet. Im Vereinsheim herrscht Hochglanz, der Vorplatz ist neu bepflanzt, die Blumen spendete, wie alljährlich, das Blumenhaus Willi Becker, die Hobbygärtner Franz Kannengießer hegt und pflegt, und frischer Sand wartet auf die Kinder.

Bei uns »Liegen« Sie richtig

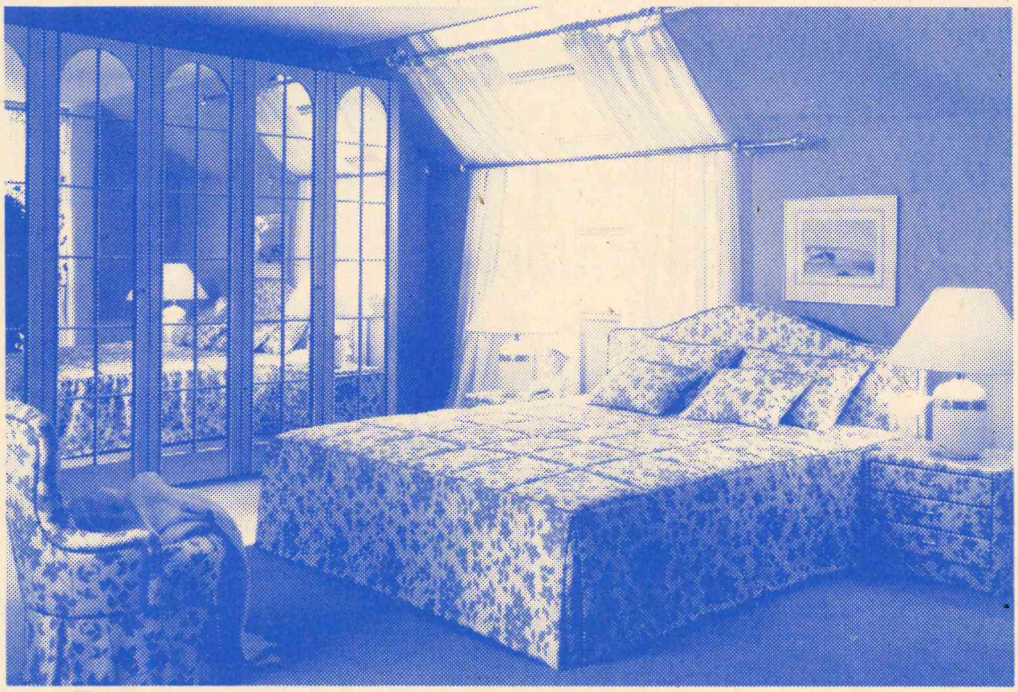

Einrichtungshaus
EBERT
Clemens-August-Str. 62
5760 Arnsberg 2
Tel. 02931/12123

Fruchtmarkt

Arnsberg 2 - Obereimer 28

Ihr Meckern hat sich gelohnt!

Für Sie und auch für uns,
wir haben viel daraus gelernt.

Wir gratulieren den Gewinnern unseres Preisausschreibens.

Es haben gewonnen:

je 1 K. Orangen:

Paula Röder
Mühlbachtal 14
5760 Arnsberg 2

Hilde Hupe
Niedereimer Straße 19
5760 Arnsberg 23

Heinz Rössiger
von-Eichendorff-Straße 4
5760 Arnsberg 24

Wilhelm Blügel
Freienohler Straße 79
5778 Meschede-Olpe

Klärchen Lohberg
Berbke 13
5760 Arnsberg 2

Erika Steinhausen
Dickenbruch 90
5760 Arnsberg 2

Elisabeth Hoffmann
von-Bernuth-Straße 65
5760 Arnsberg 2

Vera Jacob
Vinckestraße 34
5760 Arnsberg 2

Siegfried Sterzenbach
Ringlebstraße 25
5760 Arnsberg 2

Anneliese Aßmann
Unterm Römberge 50
5760 Arnsberg 2

je 1 Aal:

Ernst Bierbaum
Am Hellefelder Bach 7
5760 Arnsberg 2

Elisabeth Hesse
Schwalbenweg 1
5760 Arnsberg 2

Angelika Topp
Hüserstraße 7
5760 Arnsberg 2

Ignaz Kloska
Hirtenstraße 23
5760 Arnsberg 23

Hans Robertz
Hirtenstraße 46
5760 Arnsberg 2

Margarete Veidl
Altes Feld 2
5760 Arnsberg 2

Friedel Koch
Ringstraße 107
5760 Arnsberg 2

Elisabeth Schlüter
Wannestraße 19
5760 Arnsberg 23

Johannes Koch
Wenniglohe Straße
5760 Arnsberg 2

Elisabeth Brodkorb
Postfach 5248
5760 Arnsberg 2

Wir bitten die Gewinner Ihre Preise in der nächsten Zeit abzuholen.

Mit freundlichen Grüßen IHR FRUCHTMARKT

PFITZNER FACHSPORT

Wir machen PROFI-SERVICE:



Besaitungen incl. Bespannen – alles klar zum Saisonbeginn.

Darmsaiten

Klippspringer-Premier	72,- DM
Klippspringer (rot)	80,- DM
Dunlop Master	90,- DM
Pacific	90,- DM
Dunlop Master schwarz	99,- DM
Pacific, schwarz	99,- DM

Kunstsaiten

Haussaite	25,- DM
Hy-sheep-sup.-Car.	30,- DM
Hy-O-sheep-super (ölgefüllt)	42,- DM
Hy-O-sheep-Super-Carbon (ölgefüllt)	50,- DM
Wilson (ölgefüllt)	42,- DM

Wir bespannen mit modernsten elektronischen Geräten.

Kommen Sie, lassen Sie sich unverbindlich beraten. Wir haben die passende Ausrüstung für jeden Geldbeutel! Riesenauswahl an Bekleidung, Schuhen und Rahmen

Hüsten · Möthe 4 – Sundern · Hauptstraße 46

„Jetzt kaufen - später zahlen"



Wie das Leben so spielt – die günstigsten Sonderangebote laufen einem oft dann über den Weg, wenn man gerade knapp »bei Kasse« ist. Viele ärgern sich dann, daß sie nicht zugreifen und bares Geld sparen können. Dabei würde hier ein günstiger Kredit helfen – eine reine Frage der Wirtschaftlichkeit.

»Was kostet er? Was kostet die Neuanschaffung? Was spare ich unter dem Strich?« Und um hier viel Geld zu sparen, gibt es das -Allzweckdarlehen. Alles über seine Vorteile erfahren Sie bei Ihrem Geldberater.

Sparkasse Arnsberg-Sundern

GLASSCHLIMBACH

Farben, Tapeten, Teppichböden
Weru Kunststoff-Fenster + Türen

Ruhrstr. 48 - 50 · 5760 Arnsberg 2 · Telefon: (0 29 31) 37 91

Unfaßbar preiswert!

das müssen Sie erleben!

Teppichboden
Objektqualität
verschiedene Farben
2,98 DM/qm

Natura
400 cm breit
100% Nylon
verschiedene Farben
9,98 DM/qm

Rustical-Berber

Agadir II
Berberfeinschlinge
100% PAC 400/500 cm
19,98 DM/qm

Djerba
Grobnoppe 1200 gr.
Internationales
Wollsiegel
29,98 DM/qm

Teppichboden

Mekka
400 cm breit,
Wohnvelours
11,98 DM/qm

Flair
Hochwertige Schlingenqualität in versch. Farben A r t a
24,98 DM/qm

Teppichboden

Rubin
5/64 Feinstvelours
A r t a versch. Farben
27,98 DM/qm

Ultra
5/64 Antron III
Schlinge A r t a
Scotchgard
versch. Farben
28,98 DM/qm

PVC-Reliefbeläge

200 / 275 / 300 / 366 / 400 cm

ab **5,98 DM/qm**

Teppichboden / PVC

über **998** weitere
Möglichkeiten
ab
Zentrallager

Sonderposten

Tapeten

Eurorolle ab 1,98 DM

Vinyl-Tapeten

Schwere Qualitäten

Eurorolle ab 14,90 DM

Wandspiegel

ab 20 x 20
bis 50 x 70
9,80 DM

Erleben Sie phantastische Einrichtungsideen.

PoP = Parken ohne Probleme

SONDER-ANGEBOTE

solange der Vorrat reicht.

PoP = Parken ohne Probleme

Nr. 5 33. Jahrgang 13. Mai 1982 An alle Haushaltungen!



ARNSBERGER POST



Teriet
Bürgermeister

Grußwort zur »Arnsberger Woche«

Anläßlich der diesjährigen Arnsberger Woche und des Ruinenfestes entbieten wir den Veranstaltern und allen Besuchern die herzlichsten Grüße der Stadt Arnsberg.

Als vor einigen Jahren die Arnsberger Woche mit dem Ruinenfest ins Leben gerufen wurde, konnte man nicht erahnen, welche Bedeutung diese Veranstaltung erlangen würde. So ist es nicht verwunderlich, daß die Arnsberger Woche jährlich mehr und mehr Besucher, nicht nur aus dem Stadtgebiet, in ihren Bann zieht.

Wir freuen uns besonders, daß in diesem Jahr die Arnsberger Woche im Zeichen der Freundschaft mit unserer Partnerstadt Deventer in den Niederlanden steht, die mit einer offiziellen Delegation zur Eröffnung des Ruinenfestes vertreten sein wird.

In diesem Sinne wünschen wir den Veranstaltern der Arnsberger Woche und des Ruinenfestes einen guten Verlauf und allen Teilnehmern, Bürgern wie Gästen unserer Stadt, manch angenehme und erholsame Stunde.



Dr. Cronau
Stadtdirektor

Zur »Arnsberger Woche«
am 21. und 22. Mai 1982
Flohmarkt bei Küche und Tisch
Gutes für wenig Geld.
Das sollten Sie sich nicht entgehen lassen.
Küche + Tisch
ARNSBERG AM BRÜCKENCENTER

PROGRAMM DER »ARNSBERGER WOCHE 1982«

Samstag, 15. Mai 1982

Startschuß zur Arnsberger Woche auf dem Steinweg/Alter Markt mit Dixieland-Band, Luftballon-Wettbewerb, Sonderangeboten der Geschäfte usw. Es werden 1.500 Karten für den »Antje-Expreß« verschenkt. 500 Ruinenfest-Eintrittsplaketten werden verlost.

Tee-Fete bei der Firma Fette (auch am 21. und 22. 5. 1982)

Fußball-Weltmeisterschaft 1982, Canon-Wettbewerb bei der Firma Foto-Schulte.

Schuhmuseum »Schuhmode im Wandel der Zeit« bei Schuhaus Prange.

Marionetten-Figuren-Ausstellung bei Modehaus Specht

Oldtimer-LKW-Ausstellung bei Bekleidungshaus Truernit

Karussell-Freifahrtscheine werden im Brückencenter an 1.000 Kinder verschenkt.

Orient-Teppich-Ausstellung in der Clemens-August-Straße mit ständiger Dia-Vorführung bei Möbel Ebert

Schnadegang des SGV um 15.00 Uhr ab Maximilianbrunnen

Kinderfest der 2. und 3. Kompanie der Bürgerschützengesellschaft ab 15 Uhr an der Schützenhalle

Sonntag, 16. Mai 1982

Frühschoppen der 2. und 3. Kompanie ab 11 Uhr in der Schützenhalle

Kaffeeklatsch am Nachmittag im Brückencenter zugunsten der Arnsberger Caritas mit Tombola, Posterverkauf, Glücksrad, dem Akkordeonorchester Heinz Keck und einer Ausstellung des Arnsberger Schieferbildschnitzers Ernst Bierbaum.

Die Polizei singt und spielt um 17 Uhr im Sauerlandtheater. Polizeichöre aus Duisburg und Detmold und das Orchester der Schutzpolizei Wuppertal sowie Kinder- und Jugendchor Arnsberg.

Montag, 17. Mai 1982

Vom 17.5. bis 22. 5.: Verlosung von 1.000 Eintrittsplaketten für das Runinenfest in vielen Geschäften der Aktionsgemeinschaft Arnsberger Fachhandel.

500 Karussell-Freifahrten für Pferdekutschfahrten im Brückencenter

»Karbe's Glücksrad« Gewinnspiel der Firma Radio Karbe

Eröffnung der Ausstellung »Partnerstadt Deventer« um 16 Uhr im Verkehrsverein am Neumarkt

Dämmerschoppen um 17 Uhr am Maximilianbrunnen mit dem Arnsberger Blasorchester, Würstchenstand, Käsespezialitäten u. ä. Der »Durstlöscher« der Fa. Veltins kommt.

»An fremden Töpfen geschnuppert« Schnellgerichte aus der holländischen Küche (Vorträge und Kostproben) um 11 und 15 Uhr im VEW-Beratungszentrum.

Dienstag, 18. Mai 1982

»An fremden Töpfen geschnuppert (wie Montag) um 11, 15 und 17 Uhr im VEW-Beratungszentrum

»Karbe's Glücksrad« Gewinnspiel der Firma Radio Karbe

Pferdekutschfahrten im Brückencenter

Mittwoch, 19. Mai 1982

Brunnenfest am Europaplatz mit dem Spielmannszug der Arnsberger Bürgerschützen, nachmittags am Brückencenter

Freiluft-Preiskegeln um Preise der anliegenden Geschäfte ab 15.30 Uhr auf dem Gutenbergplatz

Ein »Oldtimer-Bierwagen von Veltins« ist in der Stadt anzutreffen.

(Bitte umblättern)



Hoch ging's her bei der Abschlußfeier im Knappensaal vor vielen Jahren. Dr. Herbold nimmt hier gerade eine Lehrstunde im Beat-Tanz.

Atelier für Photographie

Unser Studio gehört zur Gruppe
Colour Art Photo
Vereinigung führender europäischer Portrait-Fotografen

Portraits · Paßbilder · Hochzeitsaufnahmen · Reportagen
Reproduktionen · Restauration von alten Bildern
Einrahmungen · Bilderrahmen · Alben · Kunstgewerbe
Veredlungen von Bildoberflächen
Werbe-, Mode-, Industriephotographie.
Lassen Sie sich von uns beraten, wir freuen uns auf Ihren Besuch.

B. & T. Anneser
5760 Arnsberg 2 - Promenade 1
Telefon (02931) 4540

Tee-Fete bei Fette

am Samstag, 15. 5. 1982 ab 11.00 Uhr

Kostenlos probieren · Zum Sonderpreis kaufen · Alles rund um den Tee
Teeservice · Teesiebe · Kandiszucker usw.

Fette Alter Markt 11 Arnsberg 2

Gardinen · Geschenke · Leder · Mode

Fleisch und Wurst von Martin Wirth



Zur »Arnsberger Woche«:

Gegrillte Haxen Stück 5,00

NEU: Pizza-Hackbraten
– meisterhaft – Stück 6,50

Jagdwurst prämiert 100 g 1,28

Wir braten und grillen für Sie!

Fleischerei

5760 ARNSBERG 2 Clemens-August-Straße 37

Gardinenmode chick + preiswert

Unsere Spezialität: Wir fertigen Tischdecken oder Läufer passend zur Gardine oder nach Ihren eigenen Ideen. Über 100 versch. Borden - Fransen - Spitzen - stehen zur Auswahl.

Geschäftszeiten: Mo-Fr. 15-18 Uhr

Helga Hofmann
Raumausstattermeisterin
Niedereimer · Telefon (02931) 7639

NUR NECKERMANN+REISEN · Club Aldiana · guf reisen · CLUB 28 REISEN

Sonderflugreise nach Ibiza

vom 7.10.-14.10.82 1 Wo. 599,-
vom 7.10.-21.10.82 2 Wo. 749,-
vom 14.10.-21.10.82 1 Wo. 599,-

Hotel: Ü/Fr. Florida-Zimmer, DU/WC
Bus: ab Arnsberg – Düsseldorf und zurück
Flug: LTU - Düsseldorf - Ibiza und zurück incl. Reiseleitung und Versicherung

Anmeldung: Reisebüro LUIG

02932/ 29666 Hauptstraße 37 **Arnsberg 1 + 2** 02931/ 3320 Steinweg 10

Anmeldung bitte frühzeitig, da Herbstferientermin!
Programm anfordern!

Das große Möbelhaus an Rhein und Ruhr

Arnsberg 2 Widayweg 4



Am ersten Samstag im Monat ist FAMILIENEINKAUFSTAG.
Unser Haus ist für Sie durchgehend bis 18.00 Uhr geöffnet.

Trotz Umbaus geht der Verkauf wie gewohnt weiter!

Velours-Eck-Garnitur

bestehend aus: 1 Sofa 3-sitzig
1 Sofa 2-sitzig
1 Sessel

unser alter Preis: 1.598,–
unser neuer Preis:

998,–

DER WEITESTE WEG LOHNT SICH!

EUROPA MÖBEL

MÖBEL TIGGELBECK

ESSEN, Viehofer Str. 62, Schützenbahn 39, Schützenbahn 11-13 · Kölner Berliner Str., Hirtsieferstr. [illegible], Inselstraße 13 a · **VELBERT:** Oststr. 15 · **HOLZWICKEDE:** Wilhelmstr. 6, Abfahrt B 1 · **HAGEN:** Bahnhofstr. 29 · **ARNSBERG 2/ OEVENTROP** Widayweg 4 · **STADTLOHN:** Eschstr. 101 · **REES/** Niederrhein · **Neuwied:** Friedrich-Rech-Str. 1

Das große Möbelhaus an Rhein und Ruhr

PROGRAMM DER »ARNSBERGER WOCHE 1982«

Donnerstag, 20. Mai 1982 (Vatertag)

Kirmestrubel vom Neumarkt bis zum Glockenturm

Klompenwettlauf um viele schöne Preise auf dem Steinweg/Alter Markt
1. Wettlauf: 11 Uhr, 2. Wettlauf: 15 Uhr

Der »Antje-Expreß« fährt durch die Kirmes auf dem Steinweg/Alter Markt

Mini-car-Rennen (elektro) um 10 Uhr auf dem Gutenbergplatz. **Am Sonntag für Verbrenner,** Mini-car-Club Arnsberg

Freitag, 21. Mai 1982

Verkaufstrubel mit vielen Sonderangeboten und Kirmes auf dem Steinweg/Alter Markt. Der »Antje-Expreß« fährt für viele Kinder. Fahrscheine verschenken Geschäfte des Steinwegs/Alter Markt.

Luig's Glückstrommel, Verlosung von Reisegutscheinen und anderen Preisen im Wert von 5.000,- DM auf dem Steinweg

Suchspiel: »Klompen verloren« in ganz Alt-Arnsberg sind Klompen versteckt. Finder erhalten den zweiten Holzschuh mit schönen Preisen beim Verkehrsverein.

Spaß und Humor mit Mike Krüger um 20 Uhr in der Berbketalhalle. Große vergnügliche Abendveranstaltung. Karten beim Schützenverein Schreppenberg und beim Verkehrsverein Arnsberg.

In Frau Antje's Gkückstresor am Brückencenter warten 500 Preise. Bunter Markt auf dem Europaplatz, original Lotto-Ziehungstrommel

Mode-Reigen der Firmen Specht und Truernit nachmittags in der Stadt.

Verkaufstrubel und Kirmes von 10 bis 12 Uhr auf dem Steinweg/Alter Markt

Samstag, 22. Mai 1982

Verkaufstrubel und Kirmes auf dem Steinweg/Alter Markt. Von 10 bis 12 Uhr spielt eine Dixieland-Band.

Suchspiel »Klompen verloren« in ganz Arnsberg. Heute sind die Klompen in den Schaufenstern von 30 Geschäften versteckt. Finder erhalten den 2. Holzschuh im jeweiligen Geschäft.

Bunter Markt auf dem Europaplatz am Brückencenter (wie Freitag)

Abmarsch zum Schloßberg um 15.45 Uhr ab Maximilianbrunnen mit dem Fanfarencorps Neheim-Hüsten zur

Eröffnung des Ruinenfestes

durch Herrn Regierungspräsident Grünschläger und Herrn Bürgermeister Teriet um 16 Uhr.

17 Uhr: **Aufwiegen des RP Grünschläger mit Käse**

Es spielen die Big-Band »Rote Funken« aus Duisburg und die holländische »Big-Band Deventer«.

18 Uhr: **Tanzvorführungen** der holländischen Trachten- und Folklore-Großtanzgruppe »Holter Dancers«.

Am Weinbrunnen spielt die »Marlboro-Jazz-Band«.

Knappensaal ab 19 Uhr: »Tatsch-daun-Band«.

Viele Bierstände, köstliche Essensspezialitäten, Würstchen- und Käsestand, Gulaschkanone.

Riesen Gummiburg, das Trampolin-Springvergnügen. Dazu: Ponyreiten, Eisbude, Ballwerfen, Spielzeugbude und Verlosung.

Sonntag, 23. Mai 1982 (Schloßberg)

Großer Familientag auf Ruinenfest und Kirmes

ab 11 Uhr stimmungsvoller Frühschoppen mit Akkordeonorchester Heinz Keck, dem VEW-Chor Arnsberg, der holländischen Gruppe »Holter Dancers« der Big-Band Deventer« und der »Marlboro-Jazz-Band«.

11.00 UhrKnappensaal: es rocken die Gruppen »Blind Chicken Band« und »Leergut«.

Viele Kinderbelustigungen wie am Samstag.

Das vollständige Programm der Werbegemeinschaft am Brückencenter entnehmen Sie bitte der Sonderseite.



Citroen GS, beige, Bj. 8/77, TÜV 9/83, Radio, 1. Hand, Garagenwagen, sehr gepflegt, günstig abzugeben. 02937/6607 + 02931/842177

Wolf Mäher Center · WOLF Geräte · Wolf Mäher Center

Jetzt an Rasendünger, Grassamen und Rasenmäher, in allen Ausführungen, zu Superpreisen, denken!!!

Schwartekopp

im Zentrum von Arnsberg 2 · Telefon (02931) 10333

Einladung

zur

Neueröffnung

der Firma

Reifen Kemper

GmbH

5760 Arnsberg 1-Hüsten, Hüttenstraße 11a

Wir zeigen Ihnen unsere Service-Station, unser wohlsortiertes Pkw- und Lkw-Reifenlager und die modernen Maschinen zur Kaltrunderneuerung von Lkw-Reifen.

Unser Fachpersonal wird Sie in allen Reifenfragen beraten.

Bitte besuchen Sie uns am 15. Mai 1982
in unserem Betriebsgebäude auf dem ehemaligen Hüttengelände.

Inhaber und Mitarbeiter freuen sich auf Ihren Besuch und werden auch für Ihr leibliches Wohl sorgen.

Mit dem Fanfarencorps Neheim-Hüsten an der Spitze

geht's am Samstagnachmittag, in breitem Zug, vom Maximilianbrunnen aus, hinauf zum Schloßberg, wo Regierungspräsident Grünschläger und Bürgermeister Teriet das Ruinenfest eröffnen. Es musizieren die »Roten Funken« aus Duisburg, die holländische »Big-Band Deventer« und am Weinbrunnen die »Marlboro-Jazz-Band«. Folklore-Tänze werden aufgeführt und im Knappensaal spielt abends die »Tatsch-daun-Band« groß auf.

Viele Bierstände, köstliche Essensspezialitäten, Würstchen- und Käsestand und sogar eine Gulaschkanone bieten unter den hohen Bäumen auf dem historischen Schloßberg-Plateau den Besuchern »alles was das Herz begehrt«.

Im großen Rahmen gibt es an einer »Riesen-Gummiburg« das Trambolin-Springvergnügen, Ponyreiten, Ballwerfen, Eis- und Spielzeugbuden und eine Verlosung.

Sonntag, beim großen Ruinenfest-Familientag, gibt es wieder viele Kinderbelustigungen. Zum stimmungsvollen Frühschoppen spielt das Akkordeonorchester Heinz Keck, der VEW-Chor singt und die holländische Gruppe »Holter-Dancers« erfreut mit folkloristischen Darbietungen.

In der Altstadt

im großen Verkaufstrubel mit vielen Sonderangeboten und Kirmes, gibts auch große Gewinnchancen an »Luigs-Glückstrommel«, wo Reisegutscheine und andere Preise winken.

»Gut Holz«!

wünscht die Arnsberger Post allen Teilnehmern beim »Freiluft-Preiskegeln« am Gutenbergplatz, wenn es um die begehrten Preise der anliegenden Geschäfte geht und »viel Glück« allen beim »Klompenwettlauf« und dem spannenden Suchspiel »Klompen verloren« am Steinweg/Alter Markt, inmitten des großen Kirmestrubels.

Besonders interessant

unter den zahlreichen Aktivitäten, die sich in der Festwoche vom Fuße des Glockenturms aus, über den Europaplatz bis hin zum Gutenbergplatz entwickeln, dürfte der »Kinder-Trödel- und Tauschmarkt« sein. Am Lindenberg, bei musikalischer Umrahmung, hat hier Arnsbergs Jugend, am Dienstag und Mittwoch einiges zu bieten.

Raten Sie mal, wer auf unserem untenstehenden Foto mit einem gezielten Schlag den Zapfhahn anläßlich einer Ruinenfesteröffnung einschlägt. Schreiben Sie den Namen auf eine Postkarte und senden Sie diese an die Arnsberger Post, Oberglösinger Str. 55a, 5760 Arnsberg 2. Unter den richtigen Lösungen wird ein Gutschein über **100,- DM** verlost. Rechtsweg ausgeschlossen.



WIERLEUKER
...damit Sie besser fahren!

Kinderfahrzeuge in vielen Ausführungen

*

Kinderfahrrad BMX Cross-Rad

ab 269.-

Was wir verkaufen, reparieren wir auch

Menne's Laden

Die junge Mode für SIE und IHN

Gutenbergplatz 42
5760 ARNSBERG 2

Teppichboden Natura 400 cm breit
verschiedene Farben
statt ~~12,80~~ DM qm **9.95**

Teppichboden Monique 400/500 cm breit
verschiedene Farben
statt ~~22,80~~ DM qm **19.95**

Teppichboden Objekt 400/500 cm breit
verschiedene Farben
statt ~~26,80~~ DM qm **23.95**

Teppichboden Elite 400/500 cm breit strapazierfähige
Schlingenware, 4 herrliche Farben
statt ~~19,80~~ DM qm **16.95**

Teppichboden Agadir II 400/500 cm breit
rustikale Berberschlinge
statt ~~24,80~~ DM qm **19.95**

Unser Superangebot:
Berberbrücken
100% reine Schurwolle, handgeknüpft, versch. Gr.
60 x 90 cm
statt ~~138,-~~ DM qm **96.00**

Die neue Teppichboden Consumenta Kollektion 1982/83

Consumenta – das müssen Sie erleben!

Gardinenfachgeschäft H. Müller
Arnsberg 2 · Am Brückencenter

Schicken Sie Ihren Pelz in Sommerurlaub!

Wir bewahren ihn auf,
nehmen notwendige Reparaturen vor
oder geben ihm
den neuesten modischen Chic.
Wir sind für Sie da,
wenn es um Ihren Pelz geht.

Pelzmoden REISS
Arnsberg 2 Clemens-August-Str. 19
Telefon (0 29 31) 1 04 40

MARKISEN
FENSTER
GELÄNDER
TÜREN
GARAGENTORE

RAINER FINKE
KUNSTSCHMIEDE · METALLBAU
5760 ARNSBERG 2
RUHRSTRASSE 27a · RUF 3006

Fensterbänke /
Treppen aus:
MARMOR
GRANIT
SCHIEFER
KUNSTSTEIN
Freitragende Treppen

MODERNE BAUELEMENTE
PESCH
ARNSBERG 2 Zur Feldmühle 12 (0 29 31) 1 84 88
Fliesenverlegung

Med. Fußpflege
Hans-Dieter Degen
5760 Arnsberg 2 · Alter Markt 32
Mitglied im ZFD
Geschäftszeiten:
Mo, Di, Do. und Fr. 8.30-12.30 Uhr und 14.00-18.00 Uhr
mittwochs geschlossen.
Termine nach Vereinbarung.
Telefon (02931) 4455 Privat: (02931) 16650

„Auf ein Spezielles."
Frisches Veltins.

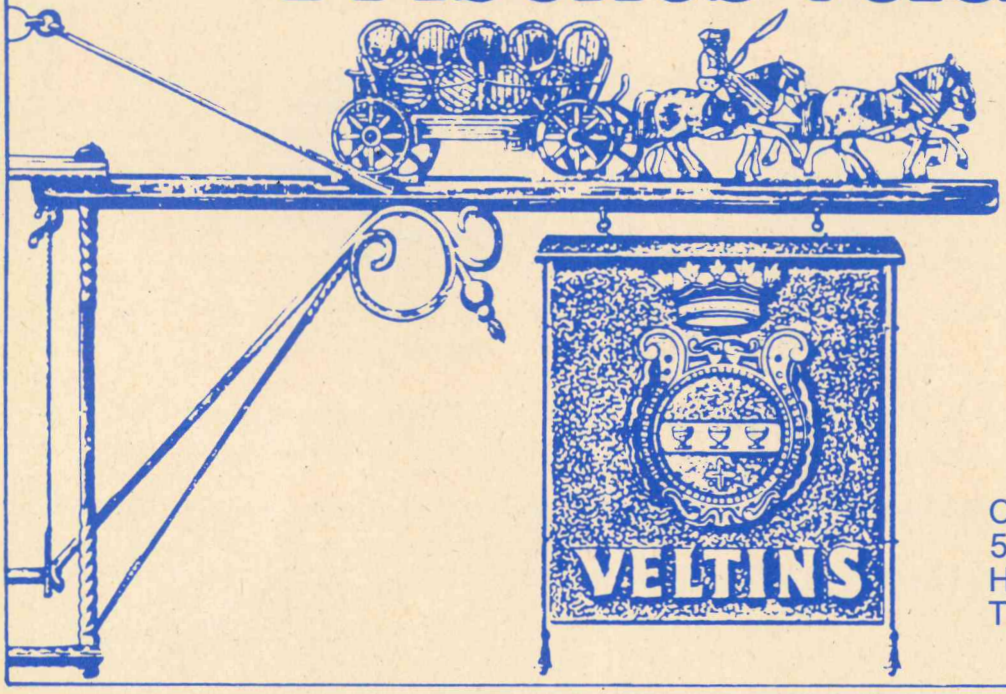

C & A Veltins Brauerei
5778 Meschede-Grevenstein
Hochsauerland
Tel. 02934/711

Mit dem Fanfarencorps Neheim-Hüsten an der Spitze

geht's am Samstagnachmittag, in breitem Zug, vom Maximilianbrunnen aus, hinauf zum Schloßberg, wo Regierungspräsident Grünschläger und Bürgermeister Teriet das Ruinenfest eröffnen. Es musizieren die »Roten Funken« aus Duisburg, die holländische »Big-Band Deventer« und am Weinbrunnen die »Marlboro-Jazz-Band«. Folklore-Tänze werden aufgeführt und im Knappensaal spielt abends die »Tatsch-daun-Band« groß auf.

Viele Bierstände, köstliche Essensspezialitäten, Würstchen- und Käsestand und sogar eine Gulaschkanone bieten unter den hohen Bäumen auf dem historischen Schloßberg-Plateau den Besuchern »alles was das Herz begehrt«.

Im großen Rahmen gibt es an einer »Riesen-Gummiburg« das Trambolin-Springvergnügen, Ponyreiten, Ballwerfen, Eis- und Spielzeugbuden und eine Verlosung.

Sonntag, beim großen Ruinenfest-Familientag, gibt es wieder viele Kinderbelustigungen. Zum stimmungsvollen Frühschoppen spielt das Akkordeonorchester Heinz Keck, der VEW-Chor singt und die holländische Gruppe »Holter-Dancers« erfreut mit folkloristischen Darbietungen.

In der Altstadt

im großen Verkaufstrubel mit vielen Sonderangeboten und Kirmes, gibts auch große Gewinnchancen an »Luigs-Glückstrommel«, wo Reisegutscheine und andere Preise winken.

»Gut Holz«!

wünscht die Arnsberger Post allen Teilnehmern beim »Freiluft-Preiskegeln« am Gutenbergplatz, wenn es um die begehrten Preise der anliegenden Geschäfte geht und »viel Glück« allen beim »Klompenwettlauf« und dem spannenden Suchspiel »Klompen verloren« am Steinweg/Alter Markt, inmitten des großen Kirmestrubels.

Besonders interessant

unter den zahlreichen Aktivitäten, die sich in der Festwoche vom Fuße des Glockenturms aus, über den Europaplatz bis hin zum Gutenbergplatz entwickeln, dürfte der »Kinder-Trödel- und Tauschmarkt« sein. Am Lindenberg, bei musikalischer Umrahmung, hat hier Arnsbergs Jugend, am Dienstag und Mittwoch einiges zu bieten.

Raten Sie mal, wer auf unserem untenstehenden Foto mit einem gezielten Schlag den Zapfhahn anläßlich einer Ruinenfesteröffnung einschlägt. Schreiben Sie den Namen auf eine Postkarte und senden Sie diese an die Arnsberger Post, Oberglösinger Str. 55a, 5760 Arnsberg 2. Unter den richtigen Lösungen wird ein Gutschein über **100,- DM** verlost. Rechtsweg ausgeschlossen.



WIERLEUKER
...damit Sie besser fahren!

Kinderfahrzeuge in vielen Ausführungen

Kinderfahrrad BMX Cross-Rad ab 269.-

Was wir verkaufen, reparieren wir auch

Menne's Laden

Die junge Mode für SIE und IHN

Gutenbergplatz 42
5760 ARNSBERG 2

Teppichboden Natura 400 cm breit
verschiedene Farben
statt ~~12,80~~ DM qm **9.95**

Teppichboden Monique 400/500 cm breit
verschiedene Farben
statt ~~22,80~~ DM qm **19.95**

Teppichboden Objekt 400/500 cm breit
verschiedene Farben
statt ~~26,80~~ DM qm **23.95**

Teppichboden Elite 400/500 cm breit strapazierfähige
Schlingenware, 4 herrliche Farben
statt ~~19,80~~ DM qm **16.95**

Teppichboden Agadir II 400/500 cm breit
rustikale Berberschlinge
statt ~~24,80~~ DM qm **19.95**

Unser Superangebot:
Berberbrücken
100% reine Schurwolle, handgeknüpft, versch. Gr.
60 x 90 cm
statt ~~138,-~~ DM qm **96.00**



Consumenta – das müssen Sie erleben!

Gardinenfachgeschäft H. Müller
Arnsberg 2 · Am Brückencenter

Schicken Sie Ihren Pelz in Sommerurlaub!

Wir bewahren ihn auf,
nehmen notwendige Reparaturen vor
oder geben ihm
den neuesten modischen Chic.
Wir sind für Sie da,
wenn es um Ihren Pelz geht.

Pelzmoden REISS
Arnsberg 2 Clemens-August-Str. 19
Telefon (0 29 31) 1 04 40

MARKISEN
FENSTER
GELÄNDER
TÜREN
GARAGENTORE

RAINER FINKE
KUNSTSCHMIEDE · METALLBAU
5760 ARNSBERG 2
RUHRSTRASSE 27a · RUF 3006

Fensterbänke /
Treppen aus:
MARMOR
GRANIT
SCHIEFER
KUNSTSTEIN
Freitragende Treppen

MODERNE BAUELEMENTE
PESCH
ARNSBERG 2 Zur Feldmühle 12 (0 29 31) 1 04 80

Fliesenverlegung

Med. Fußpflege

Hans-Dieter Degen
5760 Arnsberg 2 · Alter Markt 32
Mitglied im ZFD

Geschäftszeiten:
Mo, Di, Do. und Fr. 8.30-12.30 Uhr und 14.00-18.00 Uhr
mittwochs geschlossen.
Termine nach Vereinbarung.
Telefon (02931) 4455 Privat: (02931) 16650

„Auf ein Spezielles."
Frisches Veltins.

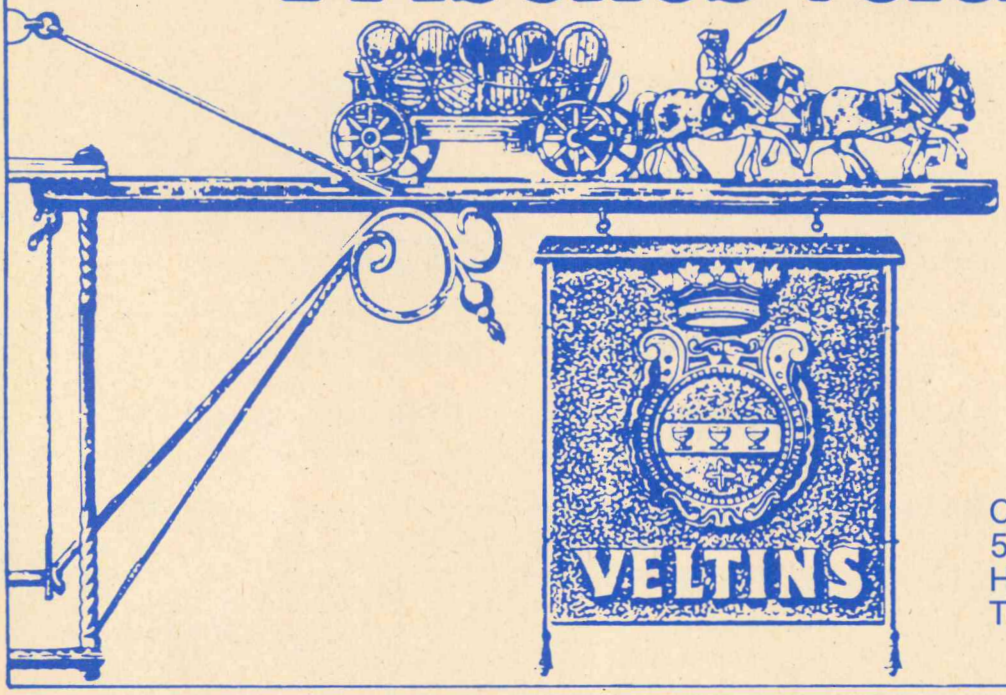

C & A Veltins Brauerei
5778 Meschede-Grevenstein
Hochsauerland
Tel. 02934/711

Lieber Leser,

in diesem Jahr findet zum 15. Mal das Ruinenfest und zum 12. Male die »Arnsberger Woche« statt.

Zur Erinnerung: Im Jahre 1968 fand auf Initiative der Herren Pröpper und Dr. Herbold das erste Ruinenfest statt. Es sollten dadurch Mittel zur Erhaltung und Restaurierung der alten Schloßruine aufgebracht werden. Die Idee des Ruinenfestes, einmal in die Tat umgesetzt, erwies sich sehr schnell als erfolgreich, denn die Arnsberger Bürger waren mit Begeisterung dabei. Wer nicht aktiv und freiwillig mithalf, erfüllte seine »Bürgerpflicht«, indem er kräftig Bier trank, denn es galt: Je mehr Bier, je mehr Geld!

Das Ergebnis der Lustbarkeiten war, daß Jahr für Jahr nahmhafte Beträge für die Erhaltung der Schloßruine und den Aufbau des Knappensaales aufgebracht werden konnten.

Mit der kommunalen Neugliederung änderte sich die Organisationsform des Ruinenfestes, nicht aber Sinn und Zweck der Veranstaltung. Auf die vielen Leistungen, die die alte Stadt erbracht hatte, mußte nun verzichtet werden. Durch diese Änderung ging leider auch die Möglichkeit verloren, die vielseitigen freiwilligen Mitarbeiter aus der Bevölkerung zu erhalten und zu koordinieren. Damit drohte ein Volksfest Opfer der kommunalen Neugliederung zu werden, das, abgehalten an einem der schönsten Plätze Arnsbergs und unabhängig von jeglicher Vereinszugehörigkeit, viele Arnsberger Gäste aus Nah und Fern zusammenführte.



Regierungspräsident Richard Grünschläger eröffnete 1978 das Ruinenfest. Auch in diesem Jahr wird er wieder den Zapfhahn einschlagen.

In diese Bresche sprang als künftiger Veranstalter der Verkehrsverein Arnsberg e. V.. Aber auch der Verkehrsverein war nur dank zusätzlicher Hilfe vieler Arnsberger Bürger in der Lage, das Ruinenfest erfolgreich weiterzuführen. So ist auch der alte Sinn und Zweck des Ruinenfestes nie aus dem Auge verloren worden, so daß auch weiterhin Jahr für Jahr nahmhafte Beträge an den Arnsberger Heimatbund für den Schloßberg übergeben werden konnten.

Vorstand und Geschäftsführung des Verkehrsvereins haben auch für dieses Jahr ganz erhebliche Vorleistungen erbracht, um das Ruinenfest 1982 zu einem Erfolg werden zu lassen. So sorgt allein ein Aufgebot von 6 Kapellen, einem Chor und einer Großtanzgruppe für die Unterhaltung des Publikums. Getränke- und Essenstände und vielfältige Belustigungen für Kinder runden das Programm am Samstag und Sonntag ab. Ein stimmungsvoller Frühschoppen am Sonntag, untermalt von Konzert, Gesang und Tanz wird bestimmt eine große Anzahl Gäste auf den Schloßberg locken.

Mit 12 Jahren etwas jünger als das Ruinenfest ist die »Arnsberger Woche«. Für die Arnsberger Woche engagieren sich neben dem Verkehrsverein auch eine Reihe anderer Arnsberger Vereine und die Aktionsgemeinschaft des Arnsberger Fachhandels. Es ist eine lose Veranstaltungsfolge aus Spiel, Spaß und Unterhaltung. Die zweite Hälfte der Arnsberger Woche steuert schon automatisch auf den Höhepunkt, das Ruinenfest am Samstag und Sonntag zu, denn durch die Kirmes, die ab Donnerstag auf dem historischen Steinweg und Alter Markt abgehalten wird, ist auch die »Anlaufstrecke« zum Schloßberg auf höchst interessante Art gestaltet. Von Neumarkt über Steinweg/Alter Markt, dann durch unsere schöne Arnsberger Altstadt bis zum Schloßberg mit dem Ruinenfest wird es wieder eine wahre Völkerwanderung geben.

Der Verkehrsverein Arnsberg e. V. wünscht sich aufrichtig, daß alle Besucher der Arnsberger Woche und des Ruinenfestes sich wohlfühlen und ihr Vergnügen an allen Veranstaltungen finden. Besonders glücklich ist er darüber, daß wie Herr Bürgermeister Teriet und zahlreiche Ehrengäste der Eröffnung des Ruinenfestes beiwohnen, die in diesem Jahr durch Herrn Regierungspräsidenten Richard Grünschläger vorgenommen wird. Dieser wird auch symbolisch das erste Faß Bier anschlagen. Ein besonderer Dank für ihr Verständnis gilt all jenen, die während des Ruinenfestes außergewöhnlichen Belastungen ausgesetzt sind. Aber so ist es nun einmal: »Wo gehobelt wird, da fallen Späne« und wo gefeiert wird, geht es sicherlich nicht immer leise und ruhig zu. So manches Lied wird gesungen werden: mal laut, mal schön und manchmal auch schön laut.

Klaus Truernit

Ihr Lieferant für Qualitätsbüro- und Schulbedarf in Arnsberg 2 ist Ihr Fachhändler

Walter Röhrig

BÜROMASCHINENMECH.-MEISTER

SCHREIBGERÄTEGRAVUREN · FOTOKOPIEN

Gutenbergplatz 58 · Telefon (02931) 14942

5760 ARNSBERG 2

INDIVIDUELLE BEDIENUNG in

Ina's Frisiersalon

Ich bitte freundlichst um Voranmeldung

Ingrid Rading

Von-Bernuth-Straße 86

5760 ARNSBERG 2 · Tel. (02931) 10402

Hotel Menge

„an der Schlacht"

5760 Arnsberg 2 · Ruhrstraße 60 · Telefon 4044

Lassen Sie sich von unserer vorzüglichen Küche verwöhnen – dazu gepflegte Biere vom Faß.

Unsere Fremdenzimmer sind mit Dusche, WC, Zimmertelefon und schallisolierenden Fenstern ausgestattet.

Eine Atmosphäre wohltuender Gastlichkeit erwartet Sie!

Im Landsberger Hof« ging's hoch her

Zum Auftakt der Festwoche im vergangenen Jahr ermittelten die Kegler ihre Stadtmeister. Bei den Schülern siegte Marc Fette vor Klaus Wilmes und Thorsten Brakel.

Der Damenclub »Pusteblumen« holte erneut den Wanderpokal.

Am Sonntagabend waren die Sieger der mit 34 Mannschaften beschickten Stadtmeisterschaft von Alt-Arnsberg im Kegeln geehrt worden. Diese Veranstaltung brachte



Die Sieger der Kegelmeisterschaft im Jahre 1981. Die Atmosphäre war wieder einmal prächtig.



Mit 100 Holz errang Erika Kuhlmann im vergangenen Jahr schon zum vierten Mal die Arnsberger Kegelmeisterschaft im Landsberger Hof (Hans Willmes).

(Bitte umblättern)

GGG

Ein bewährtes Gespann stellt sich vor . . .

Die Hans Gross GmbH + MONROE®

Zur »Arnsberger Woche« laden wir ein!

Auf dem Gutenbergplatz veranstalten wir am 17. + 18. Mai 1982 von 9.00-17.00 Uhr

eine kostenlose Stoßdämpfer-Prüfaktion.

Spezialisten der Firma MONROE®, des größten unabhängigen Stoßdämpfer-Herstellers der Welt, überprüfen auf modernsten Prüfgeräten Ihre Stoßdämpfer. Ein automatisch geschriebenes Diagramm und Ihr MONROE®-Partner sagen Ihnen **alles über den Zustand Ihrer Stoßdämpfer.**

Die Hans Gross GmbH, Ihr starker Partner in allen Kfz-Ersatzteilen bietet aber, wie Sie wissen, wesentlich mehr. Fragen Sie in dieser Aktionswoche nach Sonderangeboten in:

Stoßdämpfern, Schalldämpfern, Bremsbelägen und Kupplungen.

Hans Gross GmbH Kfz-Teile-Großhandlung

Gutenbergplatz 54 5760 ARNSBERG 2 Ruf 02931/16717

alles, was man sich von ihr versprechen durfte: große Resonanz, sportliche Atmosphäre und viel Spaß.

Bei den Kegelmeisterschaften im »Landsberger Hof« gestalteten sich die Auseinandersetzungen der insgesamt 500 Teilnehmer noch kämpferischer und interessanter als in den Vorjahren. Daher herrschte auch eine Bombenstimmung, als der zur Siegerehrung gekommene Stadtvertreter Norbert Hesse die Keglerinnen und Kegler mit einem kräftigen »Gut Holz« begrüßte und dann gleich zur Sache kam. Unter dem Beifall ihrer Mitstreiter – erhielten Sieger und Plazierte Pokale, Urkunden und Blumen.

Als beste Einzelkegler wurden Günter Trüller vom Club »Haarscharf« für seine 112 Holz und – schon zum vierten Male – Erika Kuhlmann für ihre 100 Holz stürmisch gefeiert.

Im Tandem gewannen bei den Herren Manfred Stiefermann und Horst Spreier, bei den Damen Sieglinde Kaiser und Bärbel Stiefermann. Rita Pingel und Hans Willes (mit Heimvorteil) kamen im Mixed auf den 1. Rang.

Bei den Mannschaften setzten sich Vorjahressieger durch: Der Damenclub »Pusteblumen« holte sich (nach 1974 und 1975) erneut und mit 313 Holz den Wanderpreis der Stadt Arnsberg. Die »September-Girls« kamen auf den 2. Platz, die Damen von der »Rollenden Kugel« auf den 3. Platz.

Bei den Herrenteams siegten die »Holzfäller« mit sagenhaften 518 Holz. Sie hatten schon 1977 den 1. Platz geholt. »Haar scharf« und »Saurer Paul« kamen auf die Ränge.



Dieses bunte Feuerspiel, das Platzen und Donnern der Raketen, war wie in all den Jahren, wieder die Krönung einer grandiosen »Arnsberger Woche«.

Sonderausgabe zur »ARNSBERGER WOCHE«

Auflage: 31.000. Erscheint auch in Neheim-Hüsten.

ARNSBERGER POST

Herausgeber: Annemarie Molitor, Oberglösinger Straße 55a und Ulrike Susewind, Oberglösinger Straße 48, beide in 5760 Arnsberg 2-Oeventrop.

Auflage: 16.000 verteilte Exemplare.
Erscheinungsweise: Die Arnsberger Post wird jeweils am Mittwoch/Donnerstag vor den Langen Samstagen an die Haushalte in Alt-Arnsberg, Breitenbruch, Bruchhausen, Freienohl, Niedereimer, Oeventrop, Olpe, Rumbeck, Uentrop, Wennigloh und Hüsten-Ost verteilt.
Satz: Fotosatz-Studio Franz-Josef Molitor, Oberglösinger Straße 55, 5760 Arnsberg 2 - Oeventrop, Telefon (02937) 6513.
Druck: Oeventroper Druckerei, Alte Ruhr, 5760 Arnsberg 2-Oeventrop, Telefon (02937) 228.
Telefonische Anzeigenannahme unter Telefon (02937) 6513 + 425.
Zur Zeit gilt die Anzeigenpreisliste Nr.4 vom 1. August 1981.
Die Verwertung von Mitteilungen, Anzeigenlayouts etc. durch andere als die Herausgeber ist – auch auszugsweise – nur mit Genehmigung derselben zulässig.

WIERLEUKER
...damit Sie besser fahren!

Damen- und Herren-
Fahrrad
26" und 28",
3-Gang-Torpedo-Nabenschaltung
ab
289.-

Was wir verkaufen, reparieren wir auch
5760 Arnsberg, Untermarkt 10, Ruf (02932) 4876
Filiale Neheim, Apothekenstr. 10, Ruf (02932) 2960

GARANT SCHUH-FENSTER

Super für Schule und Freizeit!
Die perfekte Sandalette mit Lederfußbett.
Größen 29–42



ab
39,90

Freizeitspaß

SCHUHHAUS PROHASKA

Brückenplatz + Gutenbergplatz

Die neue Polaroid 660 AutoFocus Kamera mit Lichtmischer.

Für Sofortbilder in exzellenter Licht.



test gut

Verwendet den neuen Polaroid 600 Film.

Bei uns
189,-

Franz-J. Schulte
Alter Markt 19
Telefon 02931/3464
5760 Arnsberg 2

1/82-603

Polaroid

Los geht's!
... wo Ferien noch Ferien sind!

Henneke-Reisen

Reiseziel und Preise		So-Die 20. 6.-6. 7. Erw.	Kd.	So-Die 4.-20. 7. Erw.	Kd.	So-Die 18. 7.-3. 8. Erw.	Kd.	So-Die 1.-17. 8. Erw.	Kd.	So-So 15.-29. 8. Erw.	Kd.	Frei-So 27. 8.-12. 9. Erw.	Kd.	Frei-So 10.-19. 9. Erw.	Kd.
Kleinwalsertal															
Pensionen fl. w.k.W.	ÜF	568	378	568	378	568	378	568	378	525	348	568	378	405	272
Pensionen DU WC	ÜF	676	455	676	455	676	455	676	455	616	415	676	455	458	309
Beste Pensionen DU WC	ÜF	845	575	845	575	845	575	845	575	765	515	845	575	545	369
Hotel Stern, Riezlern	ÜF	792	535	792	535	792	535	792	535	715	480	792	535	515	348
alle Zimmer DU WC	HP	998	697	998	697	998	697	998	697	917	620	998	697	632	430
Oberstdorf															
Pensionen fl.w.k.W.	ÜF	709	523	709	523	709	523	709	523	645	474	709	523	477	348
Pensionen DU WC	ÜF	817	610	817	610	817	610	817	610	739	549	817	610	533	393
Gasthof fl.w.k.W.	HP	910	685	910	685	910	685	910	685	819	614	910	685	579	429
Hindelang-Oberjoch															
Pensionen DU WC	ÜF	648	459	679	483	679	483	679	483	609	427	679	483	445	313
	HP	803	575	835	599	835	599	835	599	755	538	835	599	522	370
Tannheim															
Pensionen fl. w.k.W.	ÜF	470	309	499	328	499	328	499	328	465	305	499	328	355	233
Pensionen DU oder Bad	ÜF	520	345	543	359	543	359	543	359	505	333	543	359	380	255
Pensionen DU WC	ÜF	550	365	578	384	578	384	578	384	530	353	578	384	395	265

Zu den selben Terminen fahren wir noch folgende Orte an:

Lermoos
Grainau
Ehrwald
(Zugspitzgebiet)

Bitte ausführliches Programm anfordern.

Bei den Zwischenübernachtungen auf der An- und Rückreise nur Übernachtung mit Frühstück.
Anmeldung: Henneke-Reisen – Arnsberg 2 – Tel. 02931-7041 und in allen Reisebüros mit Henneke-Vertretung.

Tisch-Tennis. Der große Spaß für die ganze Familie!



Am grünen Tisch geht's lustig zu. Besonders bei diesen Angeboten:

Tischtennistisch
19 mm Spanplatte, Alu-Untergestell **159,-***

Automatik-Tischtennisplatte
19 mm Spanplatte, vollautomatischer Aufstellmechanismus, Play-Back möglich **239,-***

HKS-Sonderprogramm
Wetterfester Automatik-Tischtennistisch
22 mm Alu-Verbundplatte, schwarz, vollautomatischer Aufstellmechanismus, eingebaute Kipp- und Zugsicherung, mit wetterfestem Netz **540,-***

*** Mitnahmepreis**

Tischtennis-Schläger und Netzgarnituren in allen Preislagen.

sportring

Sport · Reisen · Mode

LIEBALD Sport
Arnsberg 2 ~ Am Neumarkt 3124

- **Großblumige Rhododendron**
- **Zwergrhododendron**
  mit vollem Knospenbesatz
- **Azaleen, Kleingehölze**
- **Stauden, Gräser, Farne**
- **Wasserpflanzen, Seerosen**
  für Ihren Gartenteich

RÖHRIG

BdB GARTEN BAUMSCHULE

5760 Arnsberg 2 – Altes Feld
Ruf (02931) 3201

Arnsberg 2, Altes Feld, Tel. (0 29 31) 32 01

V·A·G Audi

Treue kann auch teuer werden.

Mitunter ist es kostengünstiger, einen Neuen anzuschaffen, als die Unzertrennlichkeit zum Alten aufwendig zu pflegen. Wir bieten Ihnen aus

Deutschlands größtem Autoprogramm

die wirtschaftlichen, kraftstoffsparenden und technisch fortschrittlichen Volkswagen- und Audi Modelle. Selbstverständlich auch Diesel, Diesel-Automatik und die besonders sparsame Formel E-Version.

Guter Rat ist nicht teuer. Ja, er ist kostenlos. Setzen Sie sich mit uns an einen Tisch. Unverbindlich. Es kann für Sie nur von Vorteil sein.

Ihr V.A.G Partner für Volkswagen und Audi

V·A·G Audi

HOEVEL
ARNSBERG · Ecke Ruhr-/Grimmestr.
Kreuzung B 7/229 · Tel. 02931/4011

AB FREITAG 14.5.

NEUERÖFFNUNG WOCHENENDE

FREITAG 14. MAI
ÜM 23⁰⁰ UHR
MAIBOCK-ANSTICH
AUF KOSTEN
DES
HAUSES

SAMSTAG 15. MAI
OLDIETHEK
MIT
DISC-JOCKEY
UND
SCHÖNEN ALTEN
SCHEIBEN

SONNTAG 16. MAI
AB 11⁰⁰ UHR
FRÜHSCHOPPEN
MIT
LIVE-MUSIK

6 JAHRE ALT
JETZT IN NEUEM GLANZ

iPunkt FREIENOHL

TÄGL. VON 17.00 BIS 1.00 h GEÖFFNET
SONNTAGS ZUS. VON 11.00 BIS 13.00 h – MONTAGS RUHETAG

ALDI informiert ALDI informiert ALDI infor

HAIG Gold Label, Scotch-Whisky, 40% Vol. 0,7-l-Fl. **15,95**
Clarke's Bourbon-Whiskey, über 6 Jahre alt, 40% Vol. 0,7-l-Fl. **13,95**
Statesman, alter schott. Whisky, 40% Vol. 0,7-l-Fl. **12,75**
Johnsen-Club-Gin, 40% Vol. 0,7-l-Fl. **11,75**
Aquavit Gorch Fock, 40% Vol. 0,7-l-Fl. **11,75**

Für die Grillparty
Karlsquell-Edel-Pils
0,33-l-Ds. **–,47**

Himbeergeist, 40% Vol. 0,7-l-Fl. **10,95**
Wodka Zaranoff, 40% Vol. 0,7-l-Fl. **10,95**
Bergbauer-Doppelweizen, 38% Vol. 0,7-l-Fl. **9,95**
Echter Steinhäger, 38% Vol. 0,7-l-Fl. **9,95**
Silberling-Weizenkorn, 32% Vol. 0,7-l-Fl. **9,50**
Orange mit Wodka, 25% Vol. 0,7-l-Fl. **8,95**
Doppelkorn, 38% Vol. 0,7-l-Fl. **8,95**
Apfel mit Weizenkorn, 25% Vol. 0,7-l-Fl. **7,50**
Burgenthaler Korn, 32% Vol. 0,7-l-Fl. **7,50**

Für die Grillparty
River-Orange in Dosen
0,33 l **–,39**

● **0,7-l-Fl. Himbeersirup** **3,25**
Orangenfruchtsaftgetränk 10 x 0,2-l-Tetrabrikpckg. **2,59**
Sauerkirsch-Nektar 0,7-l-Pckg. **1,99**
Maracuja-Nektar, 25% Fruchtgehalt 0,7-l-Fl./Pckg. **1,99**
● **1-Liter-Tetrabrik-Pckg. Schw. Johannisbeer-Nektar,** 25% Fruchtgehalt **1,69**
Traubensaft, rot 1-Liter-Tetrabrik-Pckg. **1,29**
Zweifrucht-Nektar, Aprikose, Orange, 50% Fruchtgehalt 1-Liter-Tetrabrik-Pckg. **1,29**
● **1-Liter-Tetrabrik-Pckg. Grapefruitsaft** **1,19**

● **100-g-Pckg. Cocktail-Nüsse-extra,** feinste Mandeln, kernige Haselnüsse, exotische Cashew-Kerne **1,59**
● **100-g-Schtl. Fruchtnuß-Mischung,** Rosinen, Mandeln, Cashew-/Haselnüsse **1,29**
Erdnußkerne, geröstet und gesalzen 200-g-Ds. **1,29**
Erdnußkerne, geröstet und gesalzen 200-g-Btl. **1,09**
● **250-g-Pckg. Salzstangen** **–,79**
● **125-g-Btl. Kartoffelsticks** **–,79**
Kartoffelgebäck 75-g-Btl. **–,79**
● **150-g-Btl. Paprika-Chips** **–,65**

Für die Grillparty
● **1-Liter-Fl. Vin de Pays de l'Aude, Franz. Landwein,** rot **2,39**

Franz. Bordeaux, rot, a.o.c. 0,7-l-Fl. **3,98**
● **1-Liter-Fl. Amselfelder Weiß- und Rotwein** **3,89**
Sherry Amontillado, 17% Vol. 0,7-l-Fl. **3,75**
Ital. Wermut Ravini, weiß 0,7-l-Fl. **3,30**
Sangria 1,5-Liter-Fl. **2,79**
Ital. Rotwein, Tafelwein 2-Liter-Fl. **2,39**
● **1-Liter-Fl. Franz. Rosé Tafelwein** **2,39**
● **1-Liter-Fl. Spätburgunder König Arthur,** rot **2,19**

Multivitamin-Brausetabletten, erfrischend, wohlschmeckend, durstlöschend, 2 x 45 g 2 x 10-St.-Karte **2,98**
Multivitaminsaft aus 12 Früchten, mit 10 lebenswichtigen Vitaminen 0,7-l-Fl. **1,65**

Für die Grillparty
Edelzwicker, a.o.c., trockener, franz. Weißwein aus dem Elsaß
1-Liter-Fl. **4,75**

Goldähren-Buttertoast, geschnitten 500-g-Pckg. **–,95**
Schinkenbrot, geschnitten 500-g-Pckg. **–,95**

Gelderländer Bauchspeck je kg **8,95**
Fetter Speck je kg **4,50**
2 Rindsrouladen, mit pikanter Füllung in feiner Bratensauce 400-g-Ds. **3,50**
USA-Putenunterschenkel, tafelfertig 400-g-Pckg. **3,29**

Für die Grillparty
● **600-g-Fl. King's Crown Tomaten-Ketchup,**
Für eine 600-g-Flasche werden 1,2 kg frische Tomaten benötigt, um den abgerundeten Geschmack zu erzielen **1,39**

Pomfrin, Pflanzenfett 1-kg-Stange **2,98**
Pflanzenfett 500-g-Schale **1,69**
Kokosfett 250-g-Platte **–,85**

Feinkostsalate ohne Konservierungsstoffe in Langzeit-Frische Becher:
Champignon-Salat
Frühling-Salat
Herren-Salat
Kosaken-Salat
Puszta-Salat 125-g-Becher **1,19**
● **250-g-Becher Fleisch-Salat** **–,99**
Senf, extra scharf 200-ml-Gl. **–,89**
Senf, mittelscharf 250-ml-Altbierglas **–,69**
● **50-g-Streuds. Pfeffer,** weiß, gemahlen **–,99**

Für die Grillparty
Hamker-Grill-Gewürz-Soßen,
sortiert: Barbecue-, Schaschlik-Ketchup-, Curry-Ketchup-, Zigeuner-Soße
500-ml-Fl. **1,69**

Cabanossi, 2 Stück 300-g-Pckg. **3,10**
● **170-g-Pckg. Mettenden,** 2 Stück **1,49**
Saletti-Baby-Salami, 2 Stück 50-g-Pckg. **1,09**
● **10 St. à 90 g Ds. Würstchen im Saitling** **7,95**
● **8 St. à 90 g Gl. Würstchen in Eigenhaut** **5,75**
Würstchen im zarten Saitling, 4 St. à 90 g Ds. **3,98**
● **5 St. à 50 g Ds. Würstchen im Saitling** **2,59**
● **5 St. à 50 g Gl. Würstchen**

MUCCI-EISKREM:
Premium-Eis, Rum-Rosinen, Walnuß 750 ml **4,50**
Eis mit Schokolade überzogen 8-St.-Pckg. **4,25**
Eis-Magazin, Schoko, Vanille, Erdbeer 15 Eis am Stiel **2,98**
Familienbecher, versch. Geschmacksrichtungen 500 ml **1,89**
Milchspeise-Eis, Erdbeer-Vanille, Schoko 1.000-ml-Pckg. **1,69**
Cocktailbecher **–,89**
Waffelhörnchen **–,75**

ALDI-aktuell

Diese Artikel empfehlen wir Ihrer besonderen Aufmerksamkeit. Verkauf, solange der Vorrat reicht.

Haushalts-Gummi-Handschuhe
in 3 Größen
ALDI-aktuell Paar **–,79**

Luhns fein
Waschpaste in der Tube
ALDI-aktuell 200 ml **1,09**

Senfgurkentopf 1.700-ml-Gl. **2,98**
Gurkentopf 1.700-ml-Gl. **2,69**
Party-Mix 580-ml-Gl. **1,99**
Argent. Salat 370-ml-Gl. **1,79**
Delikateß-Gewürzgurken, Auslese 720-ml-Gl. **1,39**
Gurkenhappen, schlesisch 580-ml-Gl. **1,39**
Budapester Salat 370-ml-Gl. **1,09**
USA-Gemüsemais 425-ml-Ds. **1,19**
Sellerie-Salat in Streifen 370-ml-Gl. **–,89**

Für die Grillparty
DEGUSSA-Grillis, deutsche Markenqualität
3-kg-Btl. **5,50**

Bratröllchen aus Heringsfilets in Zwiebel-Marinade, ohne

1-Liter-Tetrabrik-Pckg.		–,69
River-Bitter Lemon	1-Liter-Fl.	–,99
River-Cola, coffeinhaltig	1-Liter-Fl.	–,75
Zitronen-/Orangen-Limonade	1-Liter-Fl.	–,75
Mineralwasser	1-Liter-Fl.	–,59

Für die Grillparty

River-Citro in Dosen

0,33 l **–,39**

Bohnenkaffee:

Albrecht-Exclusiv, entcoffeiniert, gemahlen	500-g-Ds.	9,65
Albrecht-Mild, gemahlen	500-g-Ds.	9,25
Albrecht-Gold, gemahlen	500-g-Ds.	8,45
Albrecht-Gold, gemahlen	500-g-Papercan-Pckg.	8,15
Albrecht-Silber, gemahlen	250-g-Pckg.	3,95
Albrecht-Gold, ganze Bohnen	250-g-Pckg.	4,15
● 80-St.-Pckg. **Kaffeefilter,** Gr. 2		1,19
Kaffeefilter, Gr. 4	40-St.-Pckg.	–,69
Ali-Expreßkaffee	200-g-Gl.	7,95
Expreßkaffee	100-g-Gl.	3,59
H-Vollmilch, 3,5% Fett	1-Liter-Tetrabrik-Pckg.	–,92
H-Milch, 1,5% Fett	1-Liter-Tetrabrik-Pckg.	–,69
H-Schokotrunk, 0,2 l	3er-Pckg.	–,85
H-Schokoladentrunk	1-Liter-Tetrabrik-Pckg.	–,87

Für die Grillparty

River-Cola in Dosen, coffeinhaltig

0,33 l **–,37**

Aroma-Tee, 4-fach sortiert, Vanille, Wildkirsche, Maracuja und Orange	100-g-Ds.	2,98
● 125-g-Pckg. **Ostfriesische Teemischung**		2,29
● 20 Aufgußbtl. **Westminster-TEA,** schwarzer Tee, je Btl. 1,75 g		–,85
● 20 Aufgußbtl. **Hagebutten-Tee,** 4,0 g		–,85
● 20 Aufgußbtl. **Pfefferminz-Tee,** 2,5 g		–,85
● 20 Aufgußbtl. **Kamillen-Tee,** 1,5 g		–,85
Zitronentee-Getränk	400-g-Gl.	1,89

Schwarzbrot, geschnitten	500-g-Pckg.	–,49
TUC-Cräcke[illegible] x 75 g	Pckg.	1,79
Buttella-Sonnenblumen-Margarine	500-g-Schale	1,39
Buttella-Pflanzen-Margarine	500-g-Schale	1,19
Margarine Holstensegen	500-g-Schale/Becher	–,85
Buttella-Bio-Reform-Margarine	250-g-Schale	–,79

Für die Grillparty

Goldähren-Weizen-Baguettes, nach original franz. Rezept, zum Aufbacken, 250 g

2-St.-Pckg. **1,09**

Krakauer, ca. 350-g- bis 400-g-Stück	je kg	16,75
Cervelatwurst I A, ca. 350-g- bis 400-g-Stück	je kg	15,95
Landrauchschinken in Stücken	je kg	14,25
● 650-g-St. **Edelsalami,** je kg 16,85		10,95
Dän. Vorderschinken	450-g-Ds.	4,95
Sülzwurst mit Kümmel, pikant gewürzt	500-g-Kugel	4,50
● 350-g-St. **Salami,** weiß, ung. Art, je kg 11,29		3,95
● 250-g-St. **Aalrauchwurst**		2,98
● 350-g-St. **Plockwurst,** einfach, je kg 8,52		2,98
Corned beef	340-g-Ds.	2,85
● 300-g-Ds. **Holl. Frühstücksfleisch**		1,79
● 200-g-St. **Kräuterleberwurst**		1,49
● 125-g-St. **Delikateß-Teewurst,** Rügenwalder Art		1,39
● 125-g-St. **Delikateß-Kalbsleberwurst**		–,99
● 200-g-Gl. **Bauernmettwurst**		1,79
● 200-g-Gl. **Bauernleberwurst**		1,29
● 200-g-Gl. **Bauernrotwurst**		1,29

Für die Grillparty

Columbia-Grill-Zauber, mit 12 Gewürzen, auch vorzüglich geeignet für Kartoffelgerichte, Eintöpfe, Pfannengerichte und Suppen

370-ml-Streudose **1,99**

KÜHLSORTIMENT:

● 150-g-Becher **Joghurt,** 3,5% Fett		–,32
● 250-g-Schale **Magerquark**		–,45
Fruchtjoghurt, 3,5% Fett	150-g-Becher	–,47
Schoko mit Sahne	125-g-Becher	–,47
Dreischicht-Dessert, Pfirsich-Maracuja	125-g-Becher	–,49
Briekäse, 45% F.i.Tr.	100-g-Stück	–,79
Kerniger Frischkäse, 20% F.i.Tr.	200-g-Schale	–,99
Franz. Weichkäse, 40% F.i.Tr.	200-g-Ds.	1,79
Le Tartare, 70% F.i.Tr.	100-g-Pckg.	1,85
● 250-g-Pckg. **Naturkäse-Scheiben,** sortiert		2,59
Echt bayer. Leberkäs, in Scheiben, ca. 400-g-Pckg.	kg	7,98

Für die Grillparty

● 6 St. à 90 g Pck. **Bratwurst,** je kg 8,80 **4,75**

● 200-g-Pckg. **Kernschinken,** geschnitten		4,50
● 200-g-Pckg. **Gekochter Delikateß-Hinterschinken,** geschnitten		3,75
● 650-g-Ring **Fleischwurst,** einfach, je kg 5,39		3,50
● 200-g-St. **Frische Schinken-Zwiebelmettwurst**		2,19
Rollmöpse	500-g-Gl.	2,69

Unser Aldi-Markt Engelbertstraße 16 in 5760 Arnsberg-Neheim wird am 29. 5. 82 nach Geschäftsschluß geschlossen. Neueröffnung am 1.6.82 im Ohl 16, 5760 Arnsberg-Neheim.

MK W 9/82

Bratfilets aus feinen dänischen Makrelenfilets in mild-würziger Marinade	500-g-Ovalds.	2,19
Thunfisch in Öl, solid pack	210-ml-Ds.	1,99
Feinschmeckerplatte aus zarten Heringsfilets	200-g-Ds.	1,59
Hering in Gelee	190-ml-Ds.	1,59
China-Cocktail	190-ml-Ds.	1,49
Hazienda-Cocktail, Makrelenfilets o. Haut in pikant scharfer Soße, mit grünem Pfeffer, Paprika und Zwiebeln	190-ml-Ds.	1,49
Ölsardinen ohne Haut und Gräten	125-g-Ds.	–,99
Makrelenfilets in Tomatensoße	190-ml-Ds.	–,79

Für die Grillparty

Party-Teller

25-St.-Pckg. **1,89**

Party-Becher, 0,2 l

25-St.-Pckg. **1,89**

H-Fruchtbuttermilch, Aprikose, Zitrone	500-g-Becher	–,69
Fruchtquark, Magerstufe, versch. Fruchtsorten	200-g-Schale	–,69
H-Fruchtjoghurt, Erdbeer/Kirsch, 1,5% Fett	150-g-Becher	–,32

Holl. Gouda i. St., 48% F.i.Tr.	1 kg	8,75
Holl. Geheimratskäse, 48% F.i.Tr.	400-g-St.	4,50
● 250-g-Ds. **Schmelzkäse,** sortiert, 6 Ecken, 30/45% F.i.Tr.		1,99
● 200-g-Pckg. **Chester-/Holländer/Emmentaler Scheibli,** 45% F.i.Tr.		1,79
Camembert, 50% F.i.Tr.	125-g-Ds.	1,79
Frischkäsezubereitung, 45% F.i.Tr.	200-g-Schale	1,49
H-Camembert, 45% F.i.Tr.	125-g-Ds.	1,39
Kräuterkäse, 50% F.i.Tr.	4 x 37,5-g-Pckg.	1,19
Sahneschmelzkäse, 50% F.i.Tr.	150-g-Block	–,99
Doppelrahm-Frischkäse, 100 g	2er-Pckg.	–,89

Für die Grillparty

Tissue-Servietten, 4-lagig, 33 x 33 cm, farbig sortiert

20-St.-Pckg. **–,79**

Prange's
SONDER ANGEBOTE
zur Arnsberger Woche
(15.-22. 5. 1982)

Ballerinas (Leinen) ab 16,90
...nas (Leder) ab 49,90
...rillos ab 12,90
...rclogs ab 10,--
...nclogs ab 19,--
...hofer- ...letten ab 29,--

...ou: auch alle ...ren Schuhe sind ...nd der Arnsberger ...günstiger!

nichts wie hin ...
zum
Schuh range
...erg 2 · Steinweg

Ein »beschwingter Mode-Reigen«

den die Firmen »Specht« und »Truernit« veranstalten, wir die bunte Szene noch bereichern, wenn 20 junge hübsche Mädchen sich Freitag und Samstag – modisch und vorbildlich gekleidet – durch das Stadtbild schlängeln, wo man natürlich auch in diesen »heißen Tagen« den Oldtimer-Bierwagen von Veltins antrifft, der mit Freibier unterwegs ist.

Trotz des prallen Programms

sollte man es nicht versäumen, »an fremden Töpfen geschnuppert« zu haben.

Im VEW-Beratungszentrum ist dazu Gelegenheit. Am Montag und Dinestag gibt es Gaumenfreuden bei vorzüglichen Schnellgerichten aus der holländischen Küche sowie Vorträge für Hausfrauen und Hobby-Köche und Kostproben aus Antjes Feinschmecker-Studio.



Arnsberg bietet viel – man muß sich nur umschauen. – In »Marine« und »Weiß« fühlen sich diese jungen Leute so sommerlich chick, gut und praktisch angezogen (Modenschau 1981).

Das große Knüllerangebot zur Arnsberger Woche erwartet Sie. Ab Samstag finden Sie in allen Abteilungen unseres Hauses die tollsten Angebote und nur reguläre – gute Qualitäten. Nutzen Sie die vielen großen Vorteile.

Specht
Ihr Modehaus in Arnsberg

GlücksReisen
Veranstalter: ITS International Tourist Services

bucht man im Reisebüro **Luig**

SPORT-SCHNEIDER

das führende Fachgeschäft
auf allen Gebieten des Sports.
ARNSBERG 2
Am Brückenplatz · Telefon 02931-10791

Herrenausstatter
N. Brüggemeier

Maßsonderanfertigungen
die Lösung bei Figurproblemen
und Sonderwünschen.

5760 ARNSBERG 2
Rumbecker Str. 4 · Telefon 02931-10674

Ihr Elektro-Fachgeschäft
mit den qualifizierten
— Fachkräften —
für ● Beratung ● Verkauf ● Montage
elektrohaus burmann
inh. f. j. kölsch
an der Feldmühle · Arnsberg 2
telefon: (02931) 10564
bb
Ihr Partner für Elektrotechnik in Arnsberg

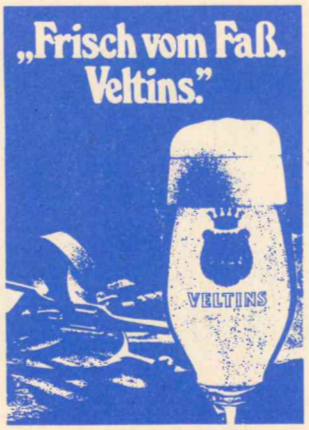

GETRÄNKEFACH-
GROSSHANDEL
KORTE
Inhaber Peter Korte
5760 Arnsberg 2
Wennigloher Straße 4
Telefon 02931/3503

Tolle Preise + große Auswahl

150 Sporthemden	je 12,-	600 Modeketten-Set	je 1,-
100 Sporthemden	je 19,-	300 Da.-Hemdblusen	je 6,-
150 Marken-Hemden	je 25,-	100 Da.-Pullis, 100% B.W.	je 3,-
150 Jeans, Cord und Denim	je 39,-	150 Da.-Pullover	je 9,-
100 Kombi-Hosen	je 69,-	100 Da.-Strickjacken	je 10,-
30 Sport-Blousons	je 35,-	50 Da.-Marken-Mäntel	je 98,-
100 Sport-Blousons	je 69,-	300 T.-Ki-Schiesser-Wäsche	ab 3,-

Jede Menge Auswahl!
Jede Menge Spitzenpreise!
Nichts davon entgehen lassen!

KLEIDUNG VON
TRUERNIT
FORMAT u. GÜTE
ARNSBERG * STEINWEG

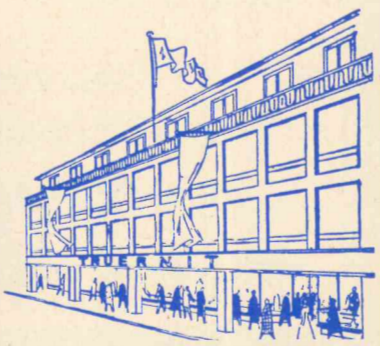

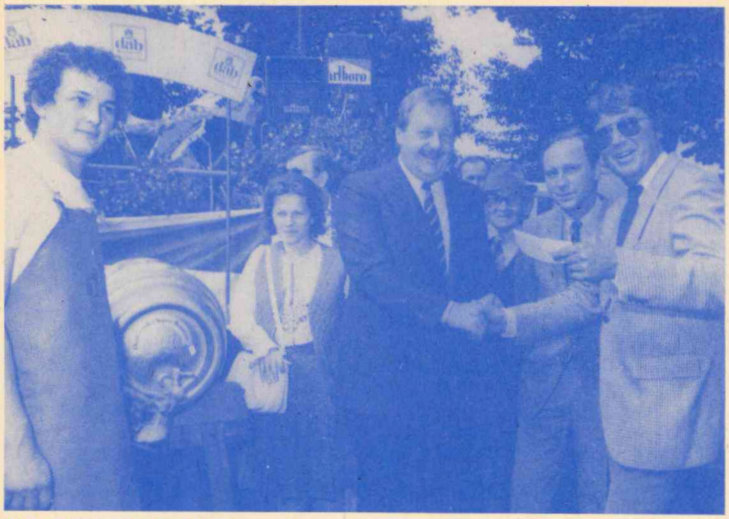

Verkehramtsleiter Wolfgang Klaus nimmt einen Scheck von der Dortmunder Actienbrauerei in Höhe von DM 1.000,- entgegen.



Das Schieferbild von Ernst Bierbaum, an dem er zwei Jahre gearbeitet hat, war viel bestaunt und begehrt. Bei der Versteigerung brachte es 8.000,- DM in die Kasse für die »Aktion Sorgenkind«.

MÖBEL Krause

Ihr leistungsstarker Partner beim Möbelkauf

Es geht um Ihre Küche:

Geben Sie sich nicht mit einer markenlosen, anonymen Küche zufrieden! Wir planen Ihre Küche mit den bekannten und beliebten Markenfabrikaten:

POGGENPOHL

SieMatic DAS KÜCHENSYSTEM

ALNO® Anbauküchen

NIEBURG Maßstab für Küchenqualität

zeyko Anbauküchen

Ihre Küche gibt es nur einmal – sie wird individuell aus einer reichhaltigen Typenauswahl, die es nur bei Markenküchen gibt, durch unsere Spezialisten geplant.

Besuchen Sie uns doch mal. Unser Küchenspezialist freut sich darauf, denn Ihr Küchenproblem ist sein Beruf.

WOHN– UND KÜCHENSTUDIO

5760 Arnsberg 2 · Am Bahnhof · Telefon 10709

Man kann sein Glück versuchen

Sonntagnachmittag, 16. Mai ist großer Kaffeeklatsch im Brückencenter zu Gunsten der Caritas-Werkstätten im Alten Feld mit Verlosung einer reich beschickten Tombola und Posterverkauf. Sogar das Glücksrad dreht sich für den guten Zweck, während Heinz Keck mit seinem Akkordeonorchester, zur Freude aller Besucher, für flotte Unterhaltungsmusik sorgt und Ernst Bierbaum noch eine Ausstellung seiner in Schiefer geschnitzten Bilder zeigt.

Im letzten Jahr brachte die Versteigerung dieses Schieferbildes von Ernst Bierbaum, mit den verschiedenen Arnsberger Dominanten, das der Künstler selbst»mein Jahrhundertwerk« nennt, den dicksten Brokken in die Kasse für die »Aktion Sorgenkind«. Für 8.000,- DM wechselte es beim Ruinenfest seinen Besitzer: Otto Puschner (links) gab die Scheine und nahm das schwere Bild mit.

Am Samstag, den 15. Mai

ist in der Promenade großes Kinderschützenfest für den Nachwuchs der 2. und 3. Kompanie. Bei allerlei Wettspielen soll es wieder viel Spaß und Freude geben, natürlich auch spannende Minuten beim Vogelabwerfen. Wer es wohl diesmal schaft? Gewiß werden viele kleine Mädchen in der Runde sein, die gerne einmal Königin werden möchten. Man kann gespannt sein, welches neue Kinderpaar Königskette und -krone von Peter Keck und Marion Winter übernehmen wird. Es wird jedenfalls fröhlich gefeiert. Und Sonntagmorgen treffen sich die Erwachsenen beim Frühschoppen an der Schützenhalle wieder.



Jetzt gibt's hohe Sparzinsen. Mit dem Leonberger Vario-Sparen.

Die neue Idee in Stichworten: auf zwei Konten gleichzeitig sparen. Prämienbegünstigt und vermögenswirksam auf dem Leonberger Bausparkonto. Darüber hinaus auf dem Leonberger Kapitalsparkonto sechs Jahre variabel zum Zinssatz von derzeit 7,5 %.

Nach 2 Jahren oder mehr das hoch verzinste Guthaben aufs Bausparkonto umbuchen – schnellere Zuteilung. Rufen Sie mich ganz schnell an.

Leonberger Bausparkasse

Es stimmt: Wir strengen uns besonders an.

Generalvertreter

Hans-Dieter Claes

Zur Friedrichshöhe 15
5760 Arnsberg 2-Niedereimer
Telefon (02931) 7676

81-87

Tanken Sie Sonne und Wohlbefinden in der

Sonnenfarm

mit der gemütlichen Atmosphäre!
Telefon (0 29 31) 1 49 02 oder 1 07 92
Ringstraße 70-72
5760 Arnsberg 2

Im Hause: ELEKTRO-RIESE

Fachkundige Beratung und Verkauf von Sonnenliegen und Sonnenflutern.

VICTORIA

VERTRAUEN GEGEN VERTRAUEN.

Empfehle mich als Ihr Versicherungsfachmann Paul Mura

Agentur der VICTORIA Versicherungs-Gesellschaften
5760 Arnsberg 2, Haarstraße 22, Tel. (0 29 31) 1 36 46

Bürozeit: 9.00 – 13.00 und 14.00 – 15.30 Uhr
samstags nach Vereinbarung

Versicherungen in guter Hand

PFITZNER FACHSPORT



Wir machen PROFI-SERVICE:

Besaitungen incl. Bespannen – alles klar zum Saisonbeginn.

Darmsaiten

Klippspringer-Premier	72,- DM
Klippspringer (rot)	80,- DM
Dunlop Master	90,- DM
Pacific	90,- DM
Dunlop Master schwarz	99,- DM
Pacific, schwarz	99 - DM

Kunstsaiten

Haussaite	25,- DM
Hy-sheep-sup.-Car.	30,- DM
Hy-O-sheep-super (ölgefüllt)	42,- DM
Hy-O-sheep-Super-Carbon (ölgefüllt)	50,- DM
Wilson (ölgefüllt)	42,- DM

Wir bespannen mit modernsten elektronischen Geräten.

Kommen Sie, lassen Sie sich unverbindlich beraten. Wir haben die passende Ausrüstung für jeden Geldbeutel! Riesenauswahl an Bekleidung, Schuhen und Rahmen

Hüsten · Möthe 4 – Sundern · Hauptstraße 46

---

40 m Schaufenster werden Sie überzeugen!

Wir präsentieren Ihnen ein supermodernes Zweirad-programm und viel Zubehör.

Zur **Arnsberger Woche** haben wir ein großes Fenster voller Mofas und Fahrräder zu **tollen Sonderpreisen.**

Denken Sie daran, auf den SERVICE kommt es an.

HERBERT RÖSNER

Clemens-August-Str./ Ecke Henzestr.
5760 ARNSBERG 2
Telefon (02931) 14049

Die Fachmann-Seite

Aluminium-u.Kunststf. Fenster + Türen

Franz Klute
Freienohl, An der B 7
Telefon (02903) 424

Augenoptiker

Optik Marx
Rumbecker Str. 16 · Tel. 10267

Brillen Etzler
Steinweg 10 · Tel. (02931) 3179

Autolackiererei

Karl-Heinz Arnold
Clemens-August-Straße 93
Telefon (02931) 10947

H. Hoevel
Eichholzstraße 20 · Tel. 4011

Betriebsfestservice

Quick-Snack
Telefon 02931-77166

Bettfedernreinigung

Betten Masseck
Brückenplatz · Tel. 10221

Dachdecker

Willy Hesse
Dammstraße 3-7 · Tel. 4046

Drucksachen aller Art

Franz-Josef Molitor
Geschäftspapiere · Formulare · Kataloge
Oeventrop · Oberglösinger Str. 55
Telefon (02937) 6513

Elektro-Installation + Reparaturen

Elektro B. Burmann
Inh. F. J. Kölsch
Wetterhofstr. 15/17 · Tel. 10564

Elektro-Siebert
Königstraße 2 · Tel. 3524

Fotografie

Atelier für Photographie
B + T Anneser
Porträt-, Industrie- und Werbephotographie
Promenade 1 · Tel. 4540

Bruno Küper
Industrie- u. Werbefotografie, Amateurarbeiten
Clem.-Aug-Str. 74 · Tel. 10776

Friseur-Salon

Kurt Benfer jun.
Clem.-Aug.-Str. 12 · Tel. 10672

Feuerlöscher

Gloria-Feuerschutz
Reinold Tenzler
Niederense · Telefon 02938/679

Gulaschkanonenverleih

Quick-Snack
Telefon 02931-77166

Garten- und Landschaftsbau

Neu-, Umgestaltung und Pflegearbeiten führt aus:
Decker + Niederstraßer
Gleidorf · Tel. 02972/6520 + 393

Hausgeräte-Kundendienst

Bruno König
Bergstraße 19 · Tel. 3555
Siemens · Constructa · Bosch

Hörgeräte-Akustiker

Optik Marx
Rumbecker Str. 16 · Tel. 10267

Imbiß

Quick-Snack
im Brückencenter + Am Neumarkt
. . . und auf Ihrem Betriebsfest!

Innendekoration + Gardinen-Reinigung

Fette
Raumausstatter-Fachbetrieb
Alter Markt 11 · Tel. 3038

Herbert Müller
Raumausstattung · Teppichboden
Am Brückencenter · Tel. 12044

KFZ-Handel, Reparat. Abschleppdienst

Gerhard Deubel
VERGASER-Service · Oeventrop
Glösinger Str. · Tel. (02937) 6562

Auto-Düring
VW + AUDI
Grafenstr. 60 · Tel. 12246

Autohaus Max Egen
Renault-Vertragshändler
Dieselstraße 1 · Tel. 6995

H. Hoevel
MERCEDES · VW · AUDI
Ruhrstraße 70-72 · Tel. 4011-15

Horst Kobold
Hammerweide 27 · Tel. 4577

Günter Trüller
BMW-Vertragshändler und Abschleppdienst
Rumbecker Str. 44 + 47
Telefon (02931) 12021

J. Toch
Alfa-Romeo-Service
Hammerweide 24 · Tel. 4129

Klempnerei, Installat.

Josef Liesenfeld
Jägerstraße 46 · Tel. 3514

Bruno Bause
Unterm Römberge 4 · Tel. 3748

Lotto · Totto

Günther Elkemann
Tabakwaren · Zeitschriften
Jägerstr./Mühlenstr. 1 · Tel. 3029

Malerbetriebe

Paul Droste
Fassadenanstriche, Moderne Anstrich- u. Tapezierarbeiten
Burgweg 11 a · Tel. 4396

Gerd Betten
Kunststoff-Fassadenanstriche, Malerarbeiten, PVC- u. Teppichverl.
Arnsberg 2 - Oeventrop
Dinscheder Straße 11
Telefon (02937) 315

Metallbau, Stahlbau, Schlosserei

Huß & Knauer
Apostelstraße 5 · Tel. 3414

Potempa
Hammerweide 25 · Tel. 3718

Markisen

Herbert Müller
Am Brückencenter · Tel. 12044

Masskonfektion vom Fachmann

Norbert Brüggemeier
City-Center · Tel. (02931) 10674

Metzgerei

Bernhard Buchheister
Steinweg 4 · Tel. (02931) 3655

Orthopäd.-Technik

Knapp
Clem.-Aug.-Str. 43 · Tel. 16617

Polsterei

Polstermöbel-Reparaturen
Klaus König
Rumbecker Str. 7 · Telefon 15405

Radio, Fernsehen, Phono

Radio Buchardt
Gutenbergplatz und Alter Markt
Telefon (02931) 10731

Radio Hensel
Oeventrop · Kirchstraße 27
Tel. (02937) 402 + 6333

Radio Karbe
. . . mit dem 100%igen Kundendienst
Clem.-Aug.-Str. 13 · Tel. 10490

Fernsehschnelldienst
Mommertz
Apostelstraße 8 · Tel. 4731

tele-dienst Piwinski
Clem.-Aug.-Str. 55 · Tel. 10277

Schreinerei

Josef Belecke
Clem.-Aug.-Str. 69 · Tel. 10515

Schuhe, Verkauf, Reparatur, Maßanfertg.

Schuh-Linn
Orthopädie · Reparatur · Verkauf
Efeuweg 8 und Kirchstraße 35
Oeventrop · Tel. (02937) 6372
Lieferant aller Krankenkassen!

Stein- und Bildhauer

Grabmale Max Hein
Hellefelder Straße 59a
Telefon (02931) 16459/15927

Grabmalgestaltung Reinhard Hilligsberg
Werkstatt und große Ausstellung
Clemens-August-Straße 72
Telefon (02931) 10824

Teppich-Pflege

Ihre Reinigung für Orient-, Berber- und alle losen Teppiche
H. Lahme
Arnsberg 1 · Tel. (02932) 31070

Uhrmacher

Uhren Etzler
Steinweg 10 · Tel. (02931) 317

Wenn Sie auf der FACHMANN-SEITE inserieren möchten, brauchen Sie uns nur anzurufen: 02937-6513.

idee+spiel Fachgeschäft

Zur Arnsberger Woche

viele tolle Sonderangebote: **von Faller, Lego, Steiff, Fischer-Technik,**

Fisher-Price: z. B. Fährboot statt 69,- jetzt 49,–

Ihr idee + spiel-Fachgeschäft

Thoralf Buchardt
Spielwarenfachgeschäft
Alter Markt 4
5760 Arnsberg 2
Tel. 02931/10731

Wenn Design und Funktion entscheidend sind,

entscheiden sich Frauen für

tielsa
internationale küchentechnik

Ihr Fachgeschäft
Horst Blettner
5768 Sundern-Amecke
Schillenbergwerg 13
Tel. (0 23 93) 4 57
Ausstellung + Beratung.
Bitte besuchen Sie uns.

Zur »Arnsberger Woche«

viele Sonderangebote
Gardinen + Dekostoffe
Sonnenschutz-Markisen
in allen Größen und Preislagen.

Gardinenfachgeschäft
Herbert Müller
5760 ARNSBERG 2
Am Brückencenter

Hercules K 50 RL
Injection, guter Zustand, für 350,- DM zu verkaufen. Tel. 02937/6513

Stempel aller Art

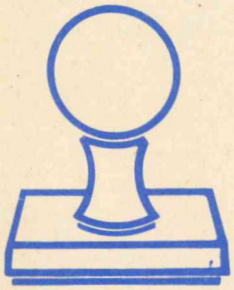

liefert preiswert und schnell:
Fotosatz-Studio
Franz-Josef Molitor
Oberglösinger Straße 55
Arnsberg 2 - Oeventrop
Telefon (02937) 6513

Betrifft Sie das?

Die Zinsen für Ihr öffentliches Bau-Darlehen können schon bald erhöht werden. Deshalb: Jetzt vom Schuld-Nachlaß profitieren und ablösen.

Zu diesem Zweck bieten wir günstige Sofortfinanzierungsmöglichkeiten


Bezirksl.: Josef Schmidt


Marlies Matheja


Willi Keggenhoff

Beratungsstellen:

5760 Arnsberg-Neheim
Hauptstraße 40
Tel.: 02932/ 21343

5768 Sundern
Mescheder Straße 1
Tel.: 02933/ 2659/ 1617

Das Glück braucht ein Zuhause – bauen wir's auf.

wüstenrot

Das Energie-Spar-Fenster

Intro-R von Roto

Roto Austauschfenster »Intro-R«

mehr Licht–
mehr Komfort–
mehr Schallschutz–
weniger Heizkosten

Roto Werksgarantie
auf Wunsch mit Rolladen

Beratung und Lieferung:
Schreinerei PLÖGER
5760 ARNSBERG 2
Niedereimerfeld 7
Telefon (0 29 31) 68 22

Großkonzert zum Auftakt der »Fest-Woche« am 16. Mai unter dem Motto: »Polizei singt und spielt«

Mit musikalischen Leckerbissen von Glenn Miller bis zu Ortellis La Montanara will die Polizei im Sauerland-Theater aufwarten. Es gastieren das bekannte 30 Mann starke Polizeimusikkorps Wuppertal, unter der Leitung von Polizeikommissar Bernd Kulla und 135 singenden Polizeibeamten der Polizeichöre Detmold, Leitung Martin Krüger, und Duisburg, Leitung Musikdirektor W. G. Schmitz.

Im großen Programm der Chöre, das neben Volksliedern, amerikanischen Volkssongs, auch Melodien aus der Welt der Operette und des Musicals, Evergreens aber auch Kompositionen von Mozart, Bruckner und Schubert bringt, wirkt auch der Arnsberger Kinder- und Jugendchor mit.

Die Schirmherrschaft für das Großkonzert hat der Innenminister des Landes NW übernommen. Als Veranstalter wird Regierungspräsident Grünschläger das Konzert eröffnen.



Kapellmeister Heinz Keck und sein ganzer Stolz – seine »Big-Band« in voller Aktion – das sind Erinnerungen an den Beifall der ja die gute Leistung belohnt und Dank bedeutet – aber auch besonderen Ansporn gab beim Melodienreigen 1979.

Babyartikel aus 2. Hand (Ankauf nur Mo. + Di.)
Große Auswahl an Baby- u. Kinderartikeln sowie Umstandsmoden und vieles mehr.
baby-Shop An- + Verkauf
Kurfürstenstraße 22, Arnsberg 2, Tel. (02931) 7290
Öffnungszeiten: Mo., Di., Fr. 15-18/Sa. 10-12.30 Uhr.

Idee und Organisation von »Alround-man« Paul Mura

Früher boten zum Beginn der »Arnsberger Woche« die »Liedertafel« und der Kinder- und Jugendchor im Zusammenwirken mit dem Akkordeonorchester Heinz Keck und seiner Big Band, alljährlich im vollbesetzten Sauerlandtheater, zu Gunsten geistig behinderter Kinder in Arnsberg, den »Bunten Melodienreigen«, der unter der musikalischen Leitung von Gerd Schüttler, in der Bevölkerung großen Anklang fand und oftmals noch bereichert wurde durch anmutige Darbietungen des Kinderballetts nach Choreographie von Sybille Latsch, und wie sich gewiß viele Musikfreunde noch gern erinnern, so auch am 26. Mai 1976 durch den Auftritt von Juristen in einem »Hobby-Swing-Septett«.

Am Schluß jeder dieser Veranstaltungen, die Paul Mura immer moderierte, überreichte er die Eintrittsgelder in Form eines Schecks für Arnsbergs behinderte Kinder an die Caritas.

Wie unsere Bilder aus dem Jahre 1979 zeigen, gab es Dank und große Freude, als der ehrenamtliche Geschäftsführer Dr. Hermann Herbold wieder einen Scheck entgegennehmen konnte.

Das Publikum dankte allen Mitwirkenden durch herzlichen und anhaltenden Applaus.

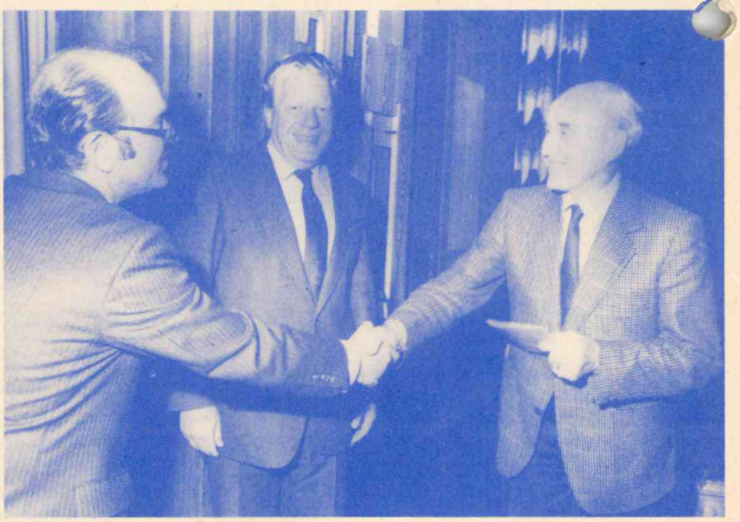

Die Scheckübergabe beim »Melodienreigen 1979« durch Paul Mura (links) und Dr. Herbold (rechts), der Dank und Freude zeigt.

EINLADUNG
zu unserer
ORIENT
Teppich-Sonderschau



bis zum 19. Mai 1982
im Rahmen unserer traditionellen
Orient-Teppich-Ausstellung

Wir zeigen Ihnen diesmal Klassiker aus Persien, Afghanistan und der Türkei, aber auch indische und pakistanische Stücke.

Zu einem unverbindlichen Besuch laden wir Sie herzlich ein.

Einrichtungshaus
EBERT
Clemens-August-Str. 62
5760 Arnsberg 2
Tel. 02931/12123

Ruhrkohle im Sommer – für Wärme im Winter. Bleiben Sie weiter unabhängig.

Kaufen Sie Ihren Ruhrkohle-Vorrat jetzt!

RUHRKOHLE SERVICE
Heizwert ist mehr wert!
Ihr Ruhrkohle-Service-Händler

GRÜNE
Mineralöle

Bernhard Grüne
Hellefelder Straße 84
Telefon (02931) 10735
5760 ARNSBERG 2

DIE SCHÖNSTEN TEILE VOM BURGENLAND BESONDERS GÜNSTIG ABZUGEBEN

VILLEROY & BOCH



Gedeck (Tasse mit Untere und Dessertteller) Burgenland, rot u. grün **13,90**

Teller flach, ø 24,5 cm Burgenland rot und grün **8,10**

Teller tief, ø 23 cm Burgenland rot und grün **8,10**

Achten Sie bitte auf weitere Angebote zur Arnsberger Woche.

IHR FACHGESCHÄFT:

WINTER

Glas · Porzellan

5760 Arnsberg 2 · Gutenbergplatz 49

Schöner Wohnen

Ein Wunsch, dem wir unser Geschäft gewidmet haben.

TAPETEN passend zu jeder Einrichtung

BODENBELÄGE für alle Anwendungsbereiche

FARBEN für Heim und Hobby

dazu **BILDER, BRÜCKEN, TEPPICHE** und Wohnaccessoires lassen Ihrer Gestaltungsfreude jeden Spielraum.

Aktuelle Angebote

Arnsberg 2
Clem.-Aug.-Str. 60

TAPETEN | BODEN-BELÄGE | FARBEN

HELLMICH

Telefon 02931/12327

Quick
BUCHHEISTERS IMBISS
Snack

Gutschein

Gegen diesen Gutschein vergüten wir beim Kauf einer Rostbratwurst

0,30 DM.

Einzulösen im Brückencenter, Am Neumarkt und an unseren Ständen während der »Arnsberger Woche«.
Je Wurst wird nur ein Gutschein angerechnet.

Natürliche Appetit-Kontrolle

bekömmlich und geschmacksneutral mit hochwertigem Eiweiß, Vitalstoffen und Vitaminen:

Spirulina-Tabletten



aus der echten mexikanischen Süßwasser Mikropflanze des Texcoco-Sees. Hält das Hungergefühl in Grenzen!



Dr. Dünner GmbH
8023 Pullach (Obb.)

neuform

Erhältlich in Ihrem Reformhaus

JÜRGEN MOMMERTZ
Am Lindenberg · Telefon 4220
Rumbecker Str. 1 · Telefon 14793
5760 Arnsberg 2

Medizinische Fußpflege ZFD

Rudolf Schulte

Arnsberg · Clem.-Aug.-Str. 60 · Telefon (02931) 12182

Sprechstunden 8-17 Uhr, Mi. 8-12 Uhr, samstags geschlossen.

Alle med. Prüfungen des ZFD

Spezialist für: Einlagen, Nagelspangen, Ballenschalen, Orthoplastiken, Siliconorthesen, Hermicon Beinbehandlung.

»Schmerzfrei gehen, mehr Lebensfreude«

»MACHEN SIE IHR GELD BEI UNS – MIT DEM 624-DM-Gesetz«.



+ Arbeitnehmersparzulage
+ Zinsen
+ Sparkassenprämie

Lassen Sie sich von Ihrem persönlichen Geldberater bei uns einmal Ihren Gewinn ausrechnen.

Sparkasse Arnsberg-Sundern

Arnsberg 1: Goethestraße, Hauptstraße, Werler Straße, Rathaus, Rohrstraße, Möthe, Voßwinkel, Bergheim, Moosfelde, Bruchhausen, Müschede, Herdringen, Holzen.

Arnsberg 2: Clemens-August-Straße, Gutenbergplatz, Alter Markt, Schreppenberg, Niedereimer, Von-Bernuth-Straße, Rumbeck, Oeventrop und zwei fahrbare Geschäftsstellen.

Ab sofort bei uns!

Der neue Manta.



Schon auf den ersten Blick wird deutlich: Der neue Manta ist ein sportlich-männliches Coupé. Das Spitzenmodell, der GT/E, hat ein Design, das seine Verwandtschaft zum Manta 400 nicht leugnet. Der große Frontspoiler, die Seitenspoiler und die zusätzlichen Luftschlitze in der Front vermitteln den Eindruck von Kraft und Dampf.



GT/E und GT/J haben ein neues Sportlenkrad mit gepolsterten Speichen zur erhöhten Sicherheit und mit einem fülligen Kranz, mit dem der Fahrer Lenkrad und Fahrzeug fest in der Hand hat.
Ein neuer, kurzer Schalthebel, wie ihn Sportfahrer mögen, weil er kürzere Schaltwege erlaubt und gut in der Hand liegt. Dazu eine hochgezogene Mittelkonsole, die auch eine Cassettenbox (als Sonderausstattung) aufnehmen kann und somit für Ordnung im eigenen Musikprogramm sorgt.

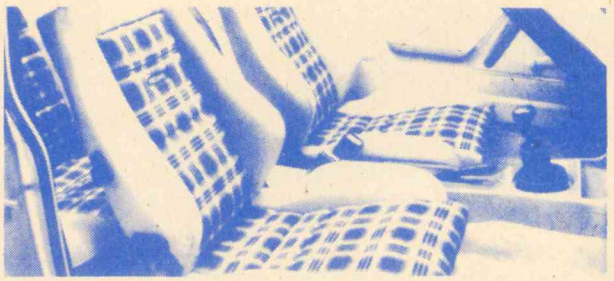

Neue Innenausstattung mit modischen Stoffen in erstklassigen Qualitäten und schicken Farben vermittelt das Flair sportiver Exklusivität, wie man sie bisher nur in wesentlich teureren Sportwagen gewohnt war!

	GT/J		Berlinetta	GT/E
Motoren	1.3 S	1.8 S	2.0 S	2.0 E
Leistung in kW (PS)	55 (75)	66 (90)	74 (100)	81 (110)

Wann machen Sie bei uns Ihre Probefahrt? Wir laden Sie herzlich ein.

Auch samstags und sonntags durchgehende Besichtigung.

... immer eine Wagenlänge voraus

OPEL GM

AUTOHAUS ROSE+NADOL

Arnsberg 1 an der B7, Tel. 02932/4441

Nr. 6 33. Jahrgang 3. Juni 1982 An alle Haushaltungen!



ARNSBERGER POST

Kostenloses Anzeigenblatt für den Stadtteil Arnsberg 2, Hüsten-Ost, Bruchhausen sowie Freienohl und Olpe.

Neues Modell im Sauerland-Museum:

Die Eisenbahnhauptwerkstätte in Arnsberg

von Dr. Hermann Herbold

Über viele Jahre zog sich das Bemühen der Sauerländer um den Bau einer Eisenbahn hin, ehe in den 70er Jahren der erste Zug die Ruhrtalstrecke befahren konnte.

Heftig waren dabei die Streitereien über die Streckenführung und die Lage der Bahnhöfe in den einzelnen Gemeinden. Der wirtschaftliche Erfolg, den sich das Eisenbahnunternehmen errechnet hatte, wurde in den ersten Jahren des Betriebes nicht erreicht.

Für die Stadt Arnsberg erlangte der Bau der Eisenbahn jedoch eine besondere Bedeutung. Neben der Anlage des für die Behördenstadt wichtigen Bahnhofs wurde in unmittelbarer Nähe ein Lokomotiven- und Waggonausbesserungswerk, die Eisenbahnhauptwerkstätte Arnsberg errichtet. In kurzer Zeit nahmen dort ca. 600 Personen ihre Arbeit auf. Mit den Familienangehörigen dürften es sicher 3.000 Personen gewesen sein, die neues Leben in das geruhsame Arnsberg brachten. Waren doch zwischen dem Bauboom von 1816 bis ca. 1830 kaum nennenswerte Entwicklungsvorgänge in der Verwaltungsstadt zu verzeichnen gewesen.

Die »Werkstätter« wurden bald zu einem geachteten Teil der Arnsberger Bürgerschaft. Von ihnen gingen viele wirtschaftliche und auch kulturelle Anregungen aus. Erst wenige Jahre sind vergangen, daß die s. g. »Familienhäuser« an der vormaligen Bahnhofstraße, die Heimat vieler Werkstätter-Familien, abgebrochen wurden. Sie waren in den 70er Jahren modernste Sozialwohnungen, von vielen Regierungsbeamten aber als »Arbeiter-Kolonie« nicht gerade herzlich begrüßt.

Werkstätter waren es, die den traditionsreichen »Männerchor« gründeten, die sich in den übrigen Arnsberger Vereinen betätigten und de-



Bei der Arbeit (v.l.n.r.) Dr. Herbold, Ernst Thiemann, Peter Sasse

Anschaffungsdarlehen u. Dispositionskredite jetzt günstiger!



Will man günstige Gelegenheiten nutzen, muß man auch „bei Kasse“ sein.

Mit einem **Dispositionskredit,** eurocheques und ec-Karte ist das kein Problem, auch wenn das Konto längst auf „Null“ ist.

Bei größerem Geldbedarf helfen Ihnen unsere **Anschaffungsdarlehen.**

Sprechen Sie mit unseren Geldberatern

Sparkasse Arnsberg-Sundern

ren Kinder eifrige Besucher der Handwerker-Schulen wurden.

Bis 1926 wurden in den Werkstätten viele Waggons und Lokomotiven repariert. Im Ersten Weltkrieg waren zeitweilig bis zu 1.000 Menschen dort tätig. Doch der großen Rationalisierungswelle bei der inzwischen zur Deutschen Reichsbahn gewordenen Eisenbahn fiel auch die Werkstätte Arnsberg zum Opfer. In Schwerte-Ost war ein modernes Werk entstanden. Nach dort wurden die Arbeiten von Arnsberg verlegt. Die Werkstätter mußten früh morgens mit dem Zug nach Schwerte-Ost fahren und kamen abends spät zurück. Bis in die 60er-Jahre pendelte der Werkstättenzug zwischen Arnsberg und Schwerte-Ost.

Die Stadt Arnsberg pachtete 1926 das gesamte Werkstättengelände an, um darin Industriebetriebe unterzubringen. Dieser Vertragsabschluß und die Bemühungen der Stadt um Industriebetriebe hatten jedoch wenig Erfolg. Lediglich die Firmennamen *Röhrenwerke Surmann, Kern & Otto* und *Gebr. Baranowski* dürften noch weitgehend in Arnsberg bekannt sein.

Das gesamte Werkstättengelände fiel den Bombenangriffen zu Beginn des Jahres 1945 zum Opfer. Aus der Trümmerlandschaft entstanden neue Betriebsgebäude. Aus der Zahl großer und kleiner Betriebe seien an dieser Stelle besonders genannt das *Schneidwerk Puschner,* die *Firma Sapp* und das *Bauunternehmen Knispel.*

Im Sauerlandmuseum ist inzwischen zur Erinnerung an diese für die Stadt Arnsberg so außergewöhnlich wichtige Einrichtung ein Modell aufgebaut worden, das naturgetreu entsprechend alter Pläne und Bilder die Gleisanlagen und die Gebäude aufweist. Unter den geschickten Händen der beiden Hobby-Eisenbahner Ernst Thiemann und Peter Sasse wurde das Schienenetz angelegt, auf dem Eisenbahnzüge rangieren.

Der Arnsberger Bahnhof, wie er 1870 gestaltet war, und die Modelle der Gebäude werden bei vielen alten Arnsbergern Erinnerungen wachrufen.

Ermöglicht wurde dieses Modell durch hochherzige Spenden alter und neuer Arnsberger. In Kürze wird auch in der Nähe das Modell der alten Lok mit Waggons aufgestellt werden, das einst in der Lehrlingswerkstatt gefertigt wurde und den Lehrlingen als Anschauungsobjekt diente.

Ferneres Ziel ist es, im Gewölbe des Sauerlandmuseums und in Fortsetzung der begonnenen Arbeiten das gesamte Verkehrswesen des Hochsauerlandkreises von Eisenbahn, Post und Straßennetz mit seiner Bedeutung für unsere Region darzustellen.

Ein Besuch im Sauerland-Museum lohnt sich.

Steilwandzelt
von Studenten zu kaufen oder zu leihen (August) gesucht.
Tel. 02937/6513 + 415

Schützenfest am Biärge

Dieter und Gerlinde stehen im Mittelpunkt

Der Schützenverein Schreppenberg feiert in diesem Jahr sein Schützenfest am 12., 13. und 14. Juni.

Es beginnt am Samstag mit dem Abholen des Kinderkönigspaares, um 17.30 Uhr ist Antreten zur Totenehrung mit anschließendem Kirchgang.

Um 20 Uhr spielt der Musikverein Bruchhausen zum großen Schützenball auf.

Am Sonntagmorgen um 10.30 Uhr werden die Abordnungen der benachbarten Vereine und Bruderschaften mit ihren Königspaaren erwartet, in dessen Rahmen auch einige Jubilare vom Schützenverein und vom Tambourcorps geehrt werden sollen.

Gegen 16.30 Uhr wird sich das amtierende Königspaar Dieter Bruchhage mit Schwester Gerlinde dem Volke präsentieren.

Nach dem Umzug geht es in der Berbketalhalle weiter mit Konzert und Tanz.

Die Mitglieder des Tambourcorps müssen Montagfrüh zeitig aus den Federn; um 6.00 Uhr beginnt das berühmte Wecken.

Wer wird die Nachfolge von Dieter Bruchhage antreten?

Dieses wird sich gegen 10 Uhr herausstellen, wenn auf den »knorrigen Adler« aus dem Berbkewald gefeuert wird.

Das neue Königspaar wird sich gegen 17 Uhr dem Volke zeigen, anschließend ist wieder Konzert und Tanz.

Erstmalig in diesem Jahr wird sich ein großer Loswagen mit in die Reihen der Verkaufsstände stellen.

Für die stimmungsvolle Musik sorgen während der drei tollen Tage der Musikverein Bruchhausen und das Tambourcorps Schreppenberg.

Der Schützenverein Schreppenberg bittet alle Bürger des Ortsteiles an allen Festtagen zu flaggen und zahlreich an den Festzügen teilzunehmen.

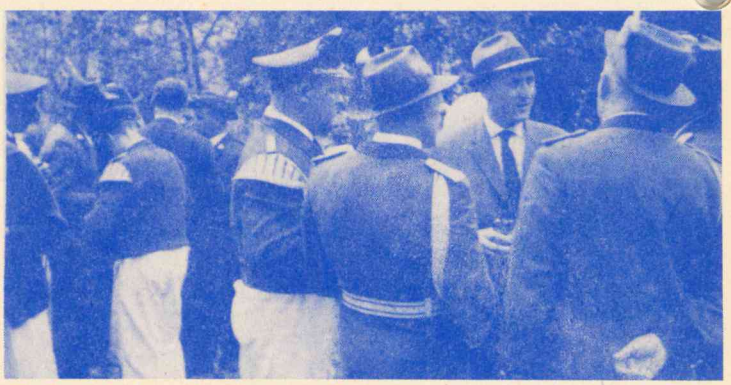

Ex-Stadtdirektor Dr. Hermann Herbold hat in der Geschichte des Schützenvereins Schreppenberg noch kein einziges Fest ausgelassen. Auf dem Bild aus dem Jahre 1962 zeigt sich Dr. Herbold im Gespräch mit einigen Schützenbrüdern.

Jetzt beitreten – NEU – Jetzt beitreten

Nur noch für 2

EIGENTUMSWOHNUNGEN

ist Beitritt möglich zur gebildeten Bauherrengemeinschaft Lasmecke 25 ARNSBERG 2

WE 57 qm, 2 Zimmer,

Küche, Diele, Bad, Loggia ab **151 000.- DM**
Süd-West-Lage

- Individuelle Finanzierung möglich
- Steuervorteile nach § 7b, oder degressive Abschreibung 5% der Baukosten
- Befreiung von der Grunderwerbsteuer, auch bei Fremdvermietung, aber nur, wenn Sie jetzt beitreten.
- Für Eigennutzer ist Beantragung von Aufwendungsdarlehen noch möglich.

Zu einem unverbindlichen Beratungs- und Finanzierungsgespräch bitten wir um telefonische Terminabstimmung

Generalunternehmer für schlüsselfertiges Bauen
HAUSBAU DAMM KG · 5760 ARNSBERG 2
Hellefelder Straße 11 · Tel. (0 29 31) 19 56/57/58

VOLLREINIGUNG

Hose DM **1.99**

Sakko / Jacke DM **4.90**

Wollmantel DM **5.90**

tadellos gereinigt, imprägniert und gebügelt

Textilpflege **Ernst**

Arnsberg 2, Steinweg 11 · Meschede, Warsteiner Str. 4

LBS
Bausparkasse der Sparkassen

15% Schuldnachlaß bei Ablösung öffentlicher Darlehen bis 30.6.82.

Öffentliche Darlehen für Eigenheime und Eigentumswohnungen, die vor dem 1.1.70 gewährt wurden, können jetzt noch bis zum 30.6.82 mit einem 15%igen Schuldnachlaß abgelöst werden.
Kommen Sie jetzt zur LBS-Sonderberatung!

LBS Karl Wintz
5760 Arnsberg 2
02931/16695

Stempel aller Art

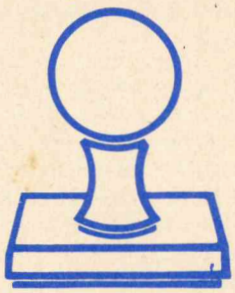

liefert preiswert und schnell:
Fotosatz-Studio
Franz-Josef Molitor
Oberglösinger Straße 55
Arnsberg 2 - Oeventrop
Telefon (02937) 6513

Unsere aktuellen Urlaubsangebote:

»PREISSENKUNG«
Formentera
Ermäßigung bis zu DM 220,-,
Unterkunft in Appartements

GRAN CANARIA
Bungalows mit BD/DU/WC
2 Wochen ab **1128,-**
alle Flüge ab/ bis Düsseldorf

MALLORCA
Appartements
2 Wochen ab **758,-**

Spitzenhotel in Hammamet (Tunesien)
2 Wochen HP ab **1533,-**
1 Woche Rundreise **719,-**

»SUPER«-Angebot zur WM in Spanien
14.06. - 12.7.82 (Busreise)
Preis pro Person nur 3460,-
Transfers zu den Spielen, verschiedene Ausflugsfahrten,
12 Eintrittskarten im Preis enthalten, Übernachtung mit Frühstück

AUSKUNFT UND ANMELDUNG:
Reisebüro Vollmer, 5760 Arnsberg 1 + 2
Arnsberg 1, Bahnhofstraße 28 — Telefon 02932/4343
Arnsberg 2, Clemens-August-Straße 4 — Telefon 02931/1841
Oeventrop, Kirchstraße 53 — Telefon 02937/1020

H1
Mitsubishi Colt. Einladend großzügig.
Einsteigen zur Probefahrt



Fünf große Türen, fünf bequeme Plätze, komplette Ausstattung. Als 1200 GL mit 40 kW (55 PS) und als 1400 GLX mit 51 kW (70 PS).
Verbrauch 1400 GLX: Bei 90 km/h 5,1 l Normal, bei 120 km/h 7,1 l, im Stadtverkehr 8,1 l (DIN 70030 bzw. 80/1268 EG).

MITSUBISHI
Dauerhafte Autofreude

AUTOHAUS METZNER GMBH
Gegenüber Famila · Telefon (02932) 4427
5760 ARNSBERG 1 -BRUCHHAUSEN

Brückencenter
im Obergeschoß neben d. Parkdeck
Telefon (02931) 16789
Die Geschenkidee
Die flotten Italiener kommen!
Junge Taschenmode aus Chintz und Leder zu erschwinglichen Preisen.
Rodolfo
Heckmüller
P = Frei **Tel. 16789**

Capri II XL
68 PS, N.-Benzin, 81.000 km, Erstzul. 5/75, TÜV 5/84, Autom. Getriebe, rot + schwarzes Vinyldach, Radio, div. Zubehör.
Preis VB 2900,-, Tel. 02937/6553

Gebr. Fahrräder
zu verkaufen: 1 20er/ 2 24er, 2 26er, 1 24er 10-Gang.
Tel. 02931/ 7552

Dicke Männer gibts nicht mehr.

Herren-Anzüge,
Saccos, Hosen, Mäntel
bis Gr. 66
auch in allen Zwischengrößen.
*
Herren-Strickwaren bis Gr. 68
*
Herren-Hemden
bis Kragenweite 50
im Normalschnitt
auch in extra weit
und überlangem Arm.

JANSEN
Herren · Damen · Umstandsmoden
Brückencenter · Arnsberg
Tel. 02931/15870

ARNSBERGER POST
Herausgeber: Annemarie Molitor, Oberglösinger Straße 55a und Ulrike Susewind, Oberglösinger Straße 48, beide in 5760 Arnsberg 2-Oeventrop.

Auflage: 16.000 verteilte Exemplare.
Erscheinungsweise: Die Arnsberger Post wird jeweils am Mittwoch/Donnerstag vor den Langen Samstagen an die Haushalte in Alt-Arnsberg, Breitenbruch, Bruchhausen, Freienohl, Niedereimer, Oeventrop, Olpe, Rumbeck, Uentrop, Wennigloh und Hüsten-Ost verteilt.
Satz: Fotosatz-Studio Franz-Josef Molitor, Oberglösinger Straße 55, 5760 Arnsberg 2 - Oeventrop, Telefon (02937) 6513.
Druck: Oeventroper Druckerei, Alte Ruhr, 5760 Arnsberg 2-Oeventrop, Telefon (02937) 228.
Telefonische Anzeigenannahme unter Telefon (02937) 6513 + 425.
Zur Zeit gilt die Anzeigenpreisliste Nr.4 vom 1. August 1981.

Die Verwertung von Mitteilungen, Anzeigenlayouts etc. durch andere als die Herausgeber ist – auch auszugsweise – nur mit Genehmigung derselben zulässig.

Arnsberger Bilderbuch

von KLEMENS PRÖPPER **(75)**

»Im Kalender der alten Römer war Juni der vierte Monat des Jahres. Ovid – der vielgereiste römische Dichter – sagt, daß dieser Monat seinen Namen zu Ehren der Göttin Juno erhielt, während andere Autoren einen Zusammenhang mit dem Konsulat des Junius Brutus annehmen. Aber wahrscheinlich hatte der Name eine landwirtschaftliche Bedeutung und bezeichnete ursprünglich den Monat, in dem die Feldfrüchte reifen. Die Angelsachsen nannten ihn den »trockenen Monat« oder »Mittsommermonat« und auch im Unterschied zum Juli, den ersten milden Monat. Im Juni liegt die Sommersonnenwende.« So steht es im »Tagebuch der Edith Nolden« (Vom Glück, mit der Natur zu leben).

Aber der Juni bringt uns am 17. auch den »Tag der deutschen Einheit«. Wenn dieser Tag doch bald ein Tag der »deutschen Einigkeit« würde, ein Tag des »einander Händereichens im Miteinander«. Und wenn er gar ein Tag der »Friedfertigkeit auf der ganzen Welt« werden könnte, es wäre nicht auszudenken!

Kuckuck

Am 21. Juni tritt die Sonne in das Zeichen des Krebses, und am 24. ist Johannestag; währenddesssen ruft noch hier und da ein Kuckuck. Die besonderen Lebensformen des Kukkucks haben von jeher die Volksphantasie im Kinderlied, Sprichwort und in der Natursage beschäftigt. Im Volksglauben hat die Anzahl seiner Rufe Bedeutung für Lebensdauer, Geld, Heirat und Wetter, z.B. »Lieber Kuckuck, sag mir doch, wieviel Jahre leb ich noch?« oder »Wenn der Kuckuck noch lange nach Johannis schreit, wird's unfruchtbar und teure Zeit«. –Fliegt der scheue Vogel ins Dorf, so bedeutet das Unheil. Er wird auch als Teufel angesehen: »Dich soll der Kukkuck holen!« Zudem steht er öfter ganz im Gegensatz zum stolzen preußischen Adler, den man als Pfändungssiegel z. B. einen »Kukkuck« nennt. Nicht zuletzt sind »Kuckucks-Eiser« nicht nur in Vogelnestern auf der ganzen Welt zu finden, sondern gelten auch als Begriff für etwas »Untergeschobenes«. Es gibt manche Kuckucksreime: »Der Kuckuck ist ein loser Schelm und macht gar viel Radau,
doch wenn der Kuckuck lange ruft,
dann wird der Himmel blau.«
Darauf müssen wir aber oft lange warten. Doch »Zum Kuckuck«, zum Sommeranfang (21.6.) werden die Tage schon wieder kürzer, noch ehe wir sie recht nutzen konnten. Und der »Siebenschläfer« ist auch schon wieder da (27.6.), der nach altem Volksglauben mit seinem Wetter für 40 Tage oder gar sieben Wochen die Witterung bestimmen soll.

Butterbettchen

Im Juni vor 50 Jahren (4.6.1932) starb daß in Arnsberg »weltweit« bekannte gute »Butterbettchen«. Schon zu ihren Lebzeiten (1922) erschein beim Verlag Josef Stahl »Heimland«, ein sauerländer Wanderbuch, in dem der Heimatdichter Oberlehrer Franz Predeek vom Laurentianum u. a. das Hohe Lied der braven Tante aus Hellefeld sang. Sie wurde am 31.3.1858 als Tochter des Bäckers und Krämers Anton Becker und seiner Frau Katharina geb. Stahl im »Alten Testament«, genau im Erlenbruch bei Hellefeld, geboren.
Klein und zierlich ging sie, 17jährig, als Dienstmädchen beim Kaufmann Arens in der Königstraße »in Stellung«, wo sie zwei Jahre blieb, um dann nur noch mit dem Vater öfter nach Arnsberg zu kommen, wo sie Butter, Eier und Speck an die »Herrschaften auf der Königstraße und im Eichholz« verkaufte. Nach seinem Tode setzte sie den Handel allein fort. Über 50 Jahre insgeamt wanderte die treue Seele Elisabeth (Bettchen) mit zwei schweren Körben am Arm dreimal in der Woche über die Hellefelder Höhe. Im lustigen Gespräch, recht schlagfertig in ihrem Plattdeutsch, wurde sie bald ein beliebtes, gern gesehenes Original, von dem manche Geschichtchen die Geschichte bereichern.

Einen Freiersmann wies sie ab, weil er versucht haben soll, sie bei hellichtem Tage mitten im Dorf zu küssen. Sie war immer »wie aus dem Ei gepellt«. Sprichwörtlich waren ihre schweren genagelten Bergschuhe, ihr Kattunkleid und das blitzweiße Kopftuch. Manchmal durften auch Kinder aus der Nachbarschaft mit nach Arnsberg wandern, wie z. B. Schauerten Käthchen und ihr Bruder Ernst.

Im Walde – unterwegs – war eine ganz bestimmte Stelle, wo Bettchen ihre Körbe absetzte und mit einem »Kinners, niu passet moal op«, die Hände trichtermäßig an den Mund legte und ein fröhliches »Huuhuu« in den Morgen hineinjauchzte, worauf es dann im Echo wundersam widerhallte. An einer großen Baumwurzel war Marschpause: »Niu isset mens diän halwen Wiäg!« Ein andermal kaufte sie bei »Cremers Fritz« am Neumarkt einen »schäunen« Bollerwagen. Und das Käthchen Schauerte probierte ihn sogleich im Laden aus und war dann, um alles in der Welt, nicht mehr zu bewegen, wieder auszusteigen. – Notgedrungen mußten Klein-Ernst und Butterbettchen das liebe Käthchen über die Landstraße nach Hellefeld kutschieren, wo dann allerdings ein Donnerwetter losbrach und Butterbettchen nicht aufhören wollte, »üewer dat stöärische Deune te schennen«. –

Nicht von ungefähr ergab es sich auch mal, daß die dienst- und eilfertige Eier-Tante im Walde mit den schweren Körben über eine Baumwurzel stolperte, im Nu im eigenen Eierkorb saß und dann, damit von der Rührei-Ware »nichts umkam«, schnell »dai kaputten Eggers siälbers upgiäten harre«.

Zum Kuckuck mit dem Esel

Nachdem vor genau 75 Jahren (1907) die neue Kreisstraße Arnsberg-Hellefeld fertig geworden war, wollte es Bettchen auch mal mit dem Luxus versuchen. Sie schaffte sich einen Esel und ein nettes Wägelchen dazu an, um sich selber und ihre gute Ware sicher und ohne viel eigene Mühe und Plagerei nach Arnsberg zu bringen. Aber der Esel

WIERLEUKER
...damit Sie besser fahren!
Sport-fahrrad
He. + Da.
26", Torpedo-3-Gang
289.-
Was wir verkaufen, reparieren wir auch
5760 Arnsberg 1-Bruchhausen, B 7, Ruf (0 29 32) 46 76
Filiale Neheim, Apothekerstr. 10, Ruf (0 29 32) 2 29 60

LBS
Bausparkasse der Sparkassen
Zu uns kommen junge Leute, die wissen, was sie wollen.
Mit der LBS schaffen Sie sich den Grundstein für die erste eigene Wohnung.
LBS Karl Wintz
5760 Arnsberg 2
02931/16695

Es geht um Ihren Schlaf
Wir führen Ihnen vor, weshalb »Warentest« die Liege-Eigenschaften des LATTOFLEX-Bettrahmens mit LATTOFLEX-Matratze als »SEHR GUT« bewertet hat.
Unverbindliche Beratung.
lattoflex® BETTSYSTEM für gesunden Schlaf
Einrichtungshaus EBERT
Clemens-August-Str. 62
5760 Arnsberg 2
Tel. 02931/12123

* Bedachungsartikel aller Art *
* Isolierbaustoffe *
* Dachlatten und Schalung *
* »Blumenkästen und Blumenschalen« *
Burkhard Weber, Großhandel
Gewerbegebiet Brumlingsen-Wildshausen
5778 Meschede-Freienohl, Tel. 02937/ 6398

Medizinische Fußpflege ZFD

Rudolf Schulte

Arnsberg · Clem.-Aug.-Str. 60 · Telefon (02931) 12182

Sprechstunden 8-17 Uhr, Mi. 8-12 Uhr, samstags geschlossen.

Alle med. Prüfungen des ZFD

Spezialist für: Einlagen, Nagelspangen, Ballenschalen, Orthoplastiken, Siliconorthesen, Hermicon Beinbehandlung.

»Schmerzfrei gehen, mehr Lebensfreude«

Gardinenmode chick + preiswert

Unsere Spezialität: Wir fertigen Tischdecken oder Läufer passend zur Gardine oder nach Ihren eigenen Ideen. Über 100 versch. Borden - Fransen - Spitzen - stehen zur Auswahl.

Geschäftszeiten: Mo-Fr. 15-18 Uhr

Helga Hofmann

Raumausstattermeisterin

Niedereimer · Telefon (02931) 7639

Wir haben einen der modernsten

AUTOMATEN-SALONS

Spielen Sie mit in gemütlicher Atmosphäre.

CITY-SPIEL 2000

im Brücken-Center.

ÖFFNUNGSZEITEN : montags bis samstags von 9 bis 23 Uhr, sonntags von 10 bis 23 Uhr.
Jugendliche unter 18 Jahren haben keinen Zutritt !

Wir freuen uns auf Ihren Besuch !

Poolbillard · Flipper · Tv-Geräte · Geldspielautomaten

Das große Möbelhaus an Rhein und Ruhr

Arnsberg 2 Widayweg 4



Am ersten Samstag im Monat ist FAMILIENEINKAUFSTAG.
Unser Haus ist für Sie durchgehend bis 18.00 Uhr geöffnet.

Trotz Umbaus geht der Verkauf wie gewohnt weiter!

Gemütlicher und großzügiger Eßplatz

in rustikalem Edelholz, Sechsecktisch mit Klappeinlage, dazu 6 Polsterstühle mit strapazierfähigem Bezugsstoff komplett nur **DM 998,-**

Franz. Bett

mit Velour-Bezug, mit 2 Bettkästen nur **DM 698,-**
solange der Vorrat reicht

Vollpolster-Eck-Garnitur

in **echt** Leder, bestehend aus:

1 Sofa 3-sitzig
1 Sofa 2-sitzig, hier Rücken voll mit Leder bezogen
1 Sessel

komplett nur **DM 2.998,-**

solange der Vorrat reicht

DER WEITESTE WEG LOHNT SICH!

MÖBEL TIGGELBECK

EUROPA MÖBEL

ESSEN, Viehofer Str. 62 · Schützenbahn 39 · Schützenbahn 11 · VELBERT · HOLZWICKEDE: Wilhelmstr. 6 · Abfahrt B 1 · HAGEN: Bahnhofstr. 29 · ARNSBERG 2/ OEVENTROP Widayweg 4 · STADTLOHN: Eschstr. 101 · REES/ Niederrhein · Neuwied: Friedrich-Rech-Str. 1

Das große Möbelhaus an Rhein und Ruhr

war weder hilfreich und brav, noch ein Geschenk des Himmels. Als er einmal beschlagen werden sollte, schlug er aus und biß das gute Butterbettchen in den Arm, das vor Schreck ihr Kopftuch verlor. Ein andermal ärgerte eine höchst unhöfliche Fliege den dahinzockelnden Esel so gemein, daß er plätzlich »durchdrehte«, im Galopp absauste und das Fuhrwerk in den Straßengraben »transportierte«. Da saß Bettchen auf den Trümmern von Butter, Eiern, Mettwürsten und Speck im Flug ihrer frommen Gedanken, die nun aber in dem unfrommen Beschluß gipfelten: »Dat Biest kümmet footens wiäg!«

Ein Stück Natur mehr.



Der Bio-Schuh.
So sieht Natur aus,
die Ihren Füßen zugute kommt.
Am Bio-Schuh ist alles echt.
Alles unverfälscht.
In Material, Verarbeitung, Form:
ein Schuh,
der keine Kompromisse macht.

Bio Schuh
SALAMANDER

Schuhhaus KLEMM
Oeventrop und Freienohl

Als Butterbettchen im Juni 1932 in Enkhausen, wohin gute Verwandte sie zur Pflege geholt hatten, starb, widmete ihr der Arnsberger Heimatbund durch Heimatfreund Franz Elkemann einen beachtlichen Nachruf im »Centräler«. Und im Dezember 1932 wurde auch »Bueterbettken, En Liäwensbild« von dem damals 83jährigen Oekonom Karl Voß, Hellefelder-Str., als Gabe des Arnsberger Heimatbundes herausgegeben, das noch vor rund zehn Jahren Kreisheimatpfleger Karl-Heinz Strothmann als Nachdruck an Freunde verschenkte, die bei Heimatbund-Ausstellungen mitgeholfen hatten.

Die plattdeutschen Verse schildern Butterbettchens Ansichten und Begebenheiten. Es sind mehr als 100 Strophen, humorvoll oder auch zum Nachdenken anregend:

»Düse Dage kam saun Hären met ner Brille, Hai saagte nix, un ik swäig auch stille;/ Hai käik sik meynen Hiusrot ganz neype an/ Ik dachte: Bat well wuol dai Brillenmann?

Dann fänk hai op äinmol an te kuiern,/ Hai saggte, hai käm van wiägen diän Stuiern/ Ik söll me meyn Hauptbauk mol uopenleggen/Dann könne hai mey auk mol seyne Meinung seggen.

»Jo«, saggt ik, »Här, do kann ik ug met dainen/Ey sollt nix Slechtes van mey mainen.«/Dann nahm ik meyn Gebiätbauk in de Hand/Un saggte: »Hiär, is ug düt Bauk bekannt?«

Redakteur Siegfried Richter berichtete nun in einer Verlagsbeilage der Westfalenpost/Westf. Rundschau, daß die Bürger des Ortsteils Sundern/Hellefeld zu Ehren ihrer Butterbettchen eine Straße nach ihr benannten.

Ständchen mit Knüppelhund

Ein gehaltvolles Geburtstagsständchen im Auftakt zum 1. Mai brachte die Klasse 4a (Norbertus-Schule) unter ihrer Lehrerin Frau Gudrun Müller im oberen Wandelgang des Alten Rathauses. Es war die erfrischende Aufmerksamkeit in einem wohldurchdachten kleinen Programm, das mit Mozarts »Komm lieber Mai . . . « begann und mit einem plattdeutschen Gedichte »Herrguattschreyverlain« von Christine Koch (vorgetragen von Roland Buxot, 10) zum innigen plattdeutschen »Hilleken, stilleken« von Georg Nellius/Christine Koch überleitete.

Im Mittelpunkt stand die Sage vom Arnsberger Knüppelhund. Jedes Kind hatte die uralte überlieferte Sage selber in einem eigenen Aufsatz geschildert. Vera Guntermann durfte ihren Aufsatz vom Knüppelhund vorlesen. Er lautete:

Die Sage vom Arnsberger Knüppelhund

Da, wo früher die Wodanseiche stand, ist ein Schatz vergraben. Man kann ihn nur einmal im Jahr entdecken. Wenn man nämlich in den Tagen zwischen Weihnachten und Dreikönige um 12 Uhr in der Geisterstunde in die Helle geht, sieht man einen Hund mit grauem, borstigen Fell und tellergroßen, feurigen Augen. Er rennt die Helle herauf, rennt dreimal um die Stelle, wo der Schatz liegt, herum, läuft zur Wiggenscheit und wieder zurück. Wer den Mut hat, den Hund, wenn er dreimal um den Schatz herumrennt, zu stoppen und ihn dreimal vom Schwanz bis zu den Ohren streichelt, dem muß er den Schatz zeigen. Jetzt wollt ihr sicher noch wissen, wie der Hund eigentlich hierhergekommen ist. Nun, ich glaube, daß Wodan, als er wieder einmal über Arnsberg flog, den Hund hiergelassen hat. Warum er Knüppelhund heißt; kann ich Euch auch sagen. Er hat einen Knüppel um den Hals hängen, der dafür sorgt, daß der Hund nicht vom Wege abkommt.

Vera Guntermann

Nach der ausgezeichneten Deklamation überreichte die Klasse freudestrahlend eine Darstellung des Knüppelhundes, wie er soeben die Helle hinauf rennen will (Zeichnung Michael Lingenauber, 10).

Mit dem Westfalenbekenntnis »Ihr mögt den Rhein den stolzen preisen« und dem weltbekannten »Nun ade, du mein lieb Heimatland, Westfalenland ade«, das der spätere Pfarrer August Disselhoff in den Jahren zwischen 1848 und 1851 auf dem Arnsberger Schloßberg sang und für uns alle festhielt, war das Überraschungsständchen beendet.

Es war eine mehr als gelungene Überraschung . . .

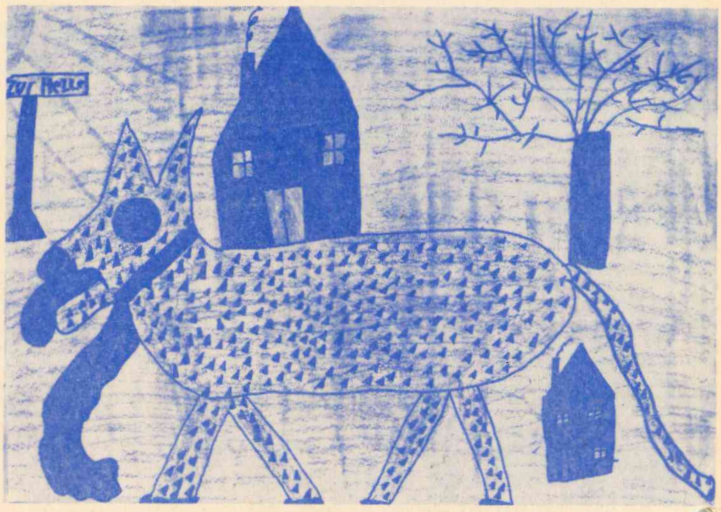



tele-dienst piwinski
Anerkannter High-Fidelity Fachhändler dhfi
Clemens-August-Str. 55 · Arnsberg 2 · Tel. 02931/10277

Hotel Menge
„an der Schlacht"
5760 Arnsberg 2 · Ruhrstraße 60 · Telefon 4044

Lassen Sie sich von unserer vorzüglichen Küche verwöhnen –
dazu gepflegte Biere vom Faß.

Unsere Fremdenzimmer sind mit Dusche, WC, Zimmertelefon und schallisolierenden Fenstern ausgestattet.

Eine Atmosphäre wohltuender Gastlichkeit erwartet Sie!

MARKISEN
FENSTER
GELÄNDER
TÜREN
GARAGENTORE

RAINER FINKE
KUNSTSCHMIEDE · METALLBAU
5760 ARNSBERG 2
RUHRSTRASSE 27a · RUF 3006

Atelier für Photographie

Unser Studio gehört zur Gruppe
Colour Art Photo
Vereinigung führender europäischer Portrait-Fotografen

Portraits · Paßbilder · Hochzeitsaufnahmen · Reportagen
Reproduktionen · Restauration von alten Bildern
Einrahmungen · Bilderrahmen · Alben · Kunstgewerbe
Veredlungen von Bildoberflächen
Werbe-, Mode-, Industriephotographie.
Lassen Sie sich von uns beraten, wir freuen uns auf Ihren Besuch.

B. & T. Anneser
5760 Arnsberg 2 - Promenade 1
Telefon (02931) 4540

Fensterbänke / Treppen aus:
MARMOR
GRANIT
SCHIEFER
KUNSTSTEIN
Freitragende Treppen

MODERNE BAUELEMENTE
PESCH
ARNSBERG 2 Zur Feldmühle 12 (0 29 31) 1 84 88
Fliesenverlegung

Tanken Sie Sonne und Wohlbefinden in der
Sonnenfarm
mit der gemütlichen Atmosphäre!
Telefon (0 29 31) 1 49 02 oder 1 07 92
Ringstraße 70-72
5760 Arnsberg 2
Im Hause: ELEKTRO-RIESE
Fachkundige Beratung und Verkauf von Sonnenliegen und Sonnenflutern.

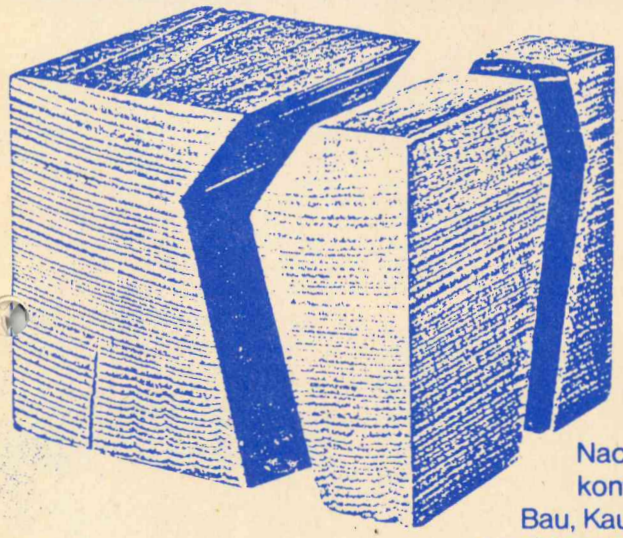

Kombi-Sparen

Jetzt aktuell:
Das neue kombinierte Kompakt-Angebot. Da laufen drei Verträge parallel: zwei Sparverträge bei uns und ein Bausparkonto bei unserer

Bausparkasse Schwäbisch Hall

Nach sieben Jahren werden die beiden Sparverträge mit dem Bausparkonto gekoppelt. Das sichert Ihnen einen hohen Darlehensanspruch für Bau, Kauf, Modernisierung. Oder Sie machen einen großen Schritt in Richtung Vermögensbildung. Lassen Sie sich gleich beraten.

durch:

VOLKSBANK SAUERLAND eG
Zweigniederlassung Arnsberg 2 · Gutenbergplatz · Tel. (02931) 1901
– Filiale Steinweg 9 – Telefon (02931) 3700

BEZIRKSLEITER WERNER WEIGL
Privat: Meschede-Wennemen · Gartenstraße 12 · Telefon (0 29 03) 61 82

Knirps
Koffer
Lederwaren
Schirme
Handschuhe
preiswert
und gut
Knirps-Wetter
Rickert
Arnsberg, Promenade 2

Ehrenplakette des Westf. Turnerbundes für Josef Voß

Angenehm überrascht und sichtlich erfreut war Josef Voß, als ihm anläßlich seines 65. Geburtstages vor kurzem für seine vielen Verdienste um die sportliche Tätigkeit im TuS Niedereimer die Ehrenplakette des Westfälischen Turnerbundes in einer kleinen Feierstunde überreicht wurde.



Der Jubilar Josef Voß (Mitte) mit dem Vorsitzenden des Sauerländer Turngaus, Gisbert Danne (links) und dem 1. Vorsitzenden des TuS Niedereimer, Dr. Hardt (rechts).

Gisbert Danne, der Vorsitzende des Sauerländer Turngaus, ließ es sich nicht nehmen, die Auszeichnung selbst zu überreichen und die vielfältigen Verdienste und Erfolge des Jubilars kurz zu skizzieren.

Als das Herausragendste seiner sportlichen Karriere ist wohl unstreitig sein 28-jähriges Wirken als Vorsitzender des TuS Niedereimer anzusehen. Nimmt es da wunder, wenn man den Verein kurz und bündig als »TuS Voß« bezeichnet! Treu der Jahn'schen Idee und in echtem Vorleben der vier »F« ist unter seiner Regie der TuS Niedereimer zu einem Sportverein aufgestiegen, der mit seinen sportlichen Angeboten über die Grenzen des engeren Heimatraums hinaus einen guten Ruf bekommen hat. Seine Devise: Mehr Breitensport, dann kommt das Interesse der Jugend und der Erwachsenen ganz von selbst und trägt dazu bei, durch sinnvolle Freizeitbeschäftigung der Trägheit zu begegnen und Aggressionen abzubauen, hat Josef Voß in den 28 Jahren seiner Tätigkeit als 1. Vorsitzender in vorbildlicher Weise verwirklicht.

Eine neue Fahne . . .

Das Jubiläum der Arnsberger Bürgerschützengesellschaft wirft seine Schatten voraus; eine neue Fahne ist konzipiert worden. Sie ist 3,50 m lang, 1,20 m breit, im oberen Drittel befindet sich auf durchgehend blau-weißem Stoff das Bürgerschützen-Wappen in schw./weiß Druck wieder. Durch diese Anordnung kann die Fahne auch im Bedarfsfall gekürzt werden, ohne daß die Proportionen verändert werden.

Die vollgedruckte Fahne ist aus leichtem, synthetischen Material, lichtecht, wasserfest und in kürzester Zeit trocken. Sie ist ebenfalls schmutzabweisend und antistatisch ausgerüstet.

Die neue Schützenfahne kann zum Sonderpreis von DM 100,- erworben werden; Bestellungen nehmen Modehaus Specht, Fotoshop F. J. Schulte und Fa. Manfred Hans Brückencenter entgegen.

Die Schützengesellschaft hofft, daß recht viele Bürger diese Fahne erwerben, um zum Schützenfest die Häuser und Straßen unserer Stadt noch festlicher und schmuckvoller aussehen zu lassen. F. J. Schulte



Foto: Schützenpresse

FARBEN·TAPETEN
AH
BODENBELÄGE
Sommerzeit - Fassadenzeit
Wir beraten und informieren Sie kostenlos.
Wir erstellen sehr preisgünstig ein modernes Gerüst.
Wir sind Fachleute und garantieren für unsere Arbeit.
Wir sind Vollwärmeschutz-Spezialisten für Ihre Fassade.
Bitte vereinbaren Sie einen Termin.
Alfred
HACHMANN
Malermeister
Hohe Straße 19
576 Arnsberg 2-Oeventrop 02937/1723

Der Vergaser-Fachmann hilft Ihnen
Kraftstoff sparen
durch präzise Vergaser- und Zündeinstellung
Dieses Zeichen steht für gute und schnelle Arbeit
20 JAHRE
KFZ.-MEISTERBETRIEB
G. DEUBEL
Kfz.-Spezialwerkstatt
für Auto-Elektrik, Motor-Diagnose, -Einstellung und -Leistungsmessung.
OEVENTROP
Glösinger Straße 84-86
Telefon 02937/ 6562

Das Energie-Spar-Fenster
Intro-R von Roto
Roto Austauschfenster »Intro-R«
mehr Licht–
mehr Komfort–
mehr Schallschutz–
weniger Heizkosten
Roto Werksgarantie
auf Wunsch mit Rolladen
Beratung und Lieferung:
Schreinerei PLÖGER
5760 ARNSBERG 2
Niedereimerfeld 7
Telefon (0 29 31) 68 22

Bankservice · Bastelartikel
Drogerie · Eisenwaren
Feinkost · Fernsehen
Handarbeit · Herrenausstatter

Die CITY lädt zum Einkauf ein!

Innendekoration · Jeans Shop
Frisiersalon · Boutique
Schmuck · Schuhe
Sanitäranlagen · Malerbedarf

MARKISEN
Alu-Gelenkarme mit Dralonbezug

420x210 **666,-** 480x260 **777,-** 600x310 **888,-**
Alles inkl. Mehrwertsteuer
Direkt ab Werk, darum so preiswert!

ÜBERDACHUNGEN
und Windschutzwände für Haustür und Terrasse

Konstruktion Alu und 16 mm Doppelsteg qm ab **98,-**

W. Rohde, Arnsberg 2
Am Schreppenberg 4 · Tel. 02931/ 6255

VICTORIA

VERTRAUEN GEGEN VERTRAUEN.

Empfehle mich als Ihr Versicherungsfachmann Paul Mura

Agentur der VICTORIA Versicherungs-Gesellschaften
5760 Arnsberg 2, Haarstraße 22, Tel. (0 29 31) 1 36 46

Bürozeit: 9.00 – 13.00 und 14.00 – 15.30 Uhr
samstags nach Vereinbarung

Versicherungen in guter Hand

Alle Brennstoffe von Ihrem Fachhändler



B. Grüne & Sohn
Mineralöle
Hellefelder Straße 84 · 5760 Arnsberg 2
Tel. (0 29 31) 107 35

Rasenmäher jetzt besonders günstig!

Alle Preislagen vorrätig!

Achten Sie beim Kauf auf unseren guten Kundendienst.

Wolf Mäher Center · WOLF Geräte · Wolf Mäher Center

Schwartekopp

im Zentrum von Arnsberg 2 · Telefon (02931) 10333

INDIVIDUELLE BEDIENUNG in

Ina's Frisiersalon

Ich bitte freundlichst um Voranmeldung
Ingrid Rading
Von-Bernuth-Straße 86
5760 ARNSBERG 2 · Tel. (02931) 10402

Fleisch und Wurst von Martin Wirth



Sauerbraten	1 kg	**14,98**
Rinderwurst	1 kg	**6,98**
Gehacktes (gemischt)	1 kg	**8,80**
Fleischwurst in Ringen	100 g	**0,88**

Wir braten und grillen für Sie!

Fleischerei

5760 ARNSBERG 2 **Clemens-August-Straße 37**

. . . wenn Sie gut bedient sein wollen . . .



Aufregend lebendiges Haar
pH Softline
Correctiv-Haarpflege. Exclusiv beim Friseur.

Ihr Damen- und Herren-Salon
city-frisör wagner

Herrenausstatter
H. Brüggemeier

Maßsonderanfertigung
die Lösung bei Figurproblemen
und Sonderwünschen

»City-Center« · 5760 Arnsberg 2 · Rumbecker Straße 4
Telefon (02931) 15655 **Telefon (02931) 10674**



2. Teil und Schluß:

Trotz des schlechten Jahres wurde für den Silvesterabend 1931 ein gemeinsames Essen, bestehend aus Bratwurst, Kartoffelpüree und Sauerkraut, beschlossen, zu welchem der Verein einen Zuschuß von 1 Reichsmark pro Person beisteuerte. Denerwerbslosen Mitgliedern wurden danaben auf Vereinskosten noch einige Biermarken ausgehändigt. Ein gutes Zeichen von Solidarität.

Nicht nur Geselligkeit im Vereinslokal wurden veranstaltet, auch Wanderungen in die waldreiche Umgebung gehörten zum Vereinsleben. Mit viel Gefühl wird hier beschrieben, daß »Dank der Umsicht und Fürsorge unseres hochverehrten Vorsitzenden, Herrn Heinrich Sachs, der schon wochenlang vorher Ausschau gehalten hatte nach einem schönen und lauschigen Plätzchen im Waldesgrün der Ausflug auf das Allerbeste verlief. Die Bewirtung war großartig und manches echte »Schinkenbutter« nahm seinen Gang in die Versenkung«. So schreibt Franz Dransfeld 1925. Obwohl selbst nicht mit hohen Einnahmen gesegnet, überweist der Verein dem Männergesangverein Eintracht zu dessen 50jährigem Bestehen 1931 immerhin einen Betrag von 40 Reichsmark. Dafür wurde dann aus Gründen der Kostenersparnis kein neuer Vereinszylinderhut angeschafft, sondern dem alten mit Hilfe der Vereinswirtin, Frau Schumacher, neuer Glanz verliehen. Vom Vorsitzenden Sachs stammte auch der Vorschlag, im Vereinslokal am 11. 11. 1933 das Wappentier von Bruchhausen, einen Enterich, aufzuhängen. Dieser Vorschlag fand allgemeine Zustimmung und es wurde ein Komitee gewählt, welches die Angelegenheit in die Hand nahm. Vereinswirt Schumacher erklärte sich in liebenswürdiger Weise bereit, nach Möglichkeit einen Wildenterich zu schießen, welcher alsdann ausgestopft und im Vereinslokal aufgehängt werden soll. So niedergeschrieben von Franz Dransfeld im Jahre 1933. Dann ändern sich die handschriftlichen Eintragungen, ein neuer Schriftführer (Schnettler) berichtet über das weitere Vereinsgeschehen, welches durch den Zweiten Weltkrieg eine nochmalige lang anhaltende Unterbrechung erfährt. Der letzte Vorkriegsbericht von Dezember 1937 weist Heinrich Sachs als 1. Vorsitzenden, Johann Aßheuer als 2. Vorsitzenden, Caspar Schnettler als Schriftführer und Kassierer und Fritz Molitor, Lorenz Gersthagen, Anton Reuther, Theo Papenkrot und Fritz Heimann II als Zeremonienmeister aus. Fastnacht wurde in diesem Jahr als Familienfeier begangen, zu welcher die Mitglieder Gäste mitbringen konnten. Auch das traditionelle Kröseessen hat in diesem Jahre noch stattgefunden. Von einer politischen Gleichschlatung mit der allmächtigen Partei ist im Bericht nichts zu sehen, der Schriftführer schließt den Bericht mit der Formel »Das walte Gott!«

Über das Vereinsjahr 1949 berichtet Friedrich Schäfer als Schriftführer: »Infolge Ausbruchs des unseligen Zweiten Weltkrieges hat der gesamte Vereinsbetrieb vollständig geruht. Durch das Fehlen eines festeingebundenen Jahrbuches sind auch in dieser Zeit mehrere Jahresberichte verlorengegangen. In dieser schweren Kriegszeit hat der Tod auch unserem Verein 8 liebe Mitglieder entrissen. Es sind dies u. a. die Herren Franz Dransfeld (langjähriger Schriftführer) und Heinrich Sachs (langjähriger Vorsitzender). Lorenz Gersthagen berief die erste Generalversammlung nach dem Kriege ein, die leider sehr mäßig besucht war. Als Punkt 1 der Tagesordnung befaßte man sich mit dem Kassenbericht. Der Barbestand vom Jahre 1939 wurde damals für Liebesgabenpakete verwandt, die den »im Felde stehenden« Vereinsmitgliedern geschickt wurden. In dieser ersten Versammlung nach dem Kriege wurde Lorenz Gersthagen als Vorsitzender, Wilhelm Gerlach als stellvertretendender Vorsitzender und Friedrich Schäfer als Schriftführer gewählt. Theo Papenkort, Hubert Steghaus, Josef Wommelsdorf und Fritz Heimann übernahmen ihre Ämter als Zeremonienmeister. Anton Reuther und Josef Mikolaiski wurden zu Beisitzern gewählt. Die Generalversammlungen sollten künftig am 11.11. des Jahres abgehalten werden. Die erste Fastnachtsfeier am Rosenmontag 1949 war überaus gut besucht. »Unter der umsichtigen Leitung unserer allzeit rührigen Frau Elli Steghaus war ein kleines, aber außergewöhnlich gutes Programm zusammengestellt worden, welches unter großem Beifall aller Festteilnehmer in harmonischer Reihenfolge abgewickelt wurde«. Bereits 1950 wurde es richtig zünftig. Prinz Karneval, Theo der I., herrschte über sein Narrenvolk, seine Funkenmariechen und die Prinzengarde. 50 Mitglieder besuchten die Generalversammlung am 11.11.1950! Und 1961 waren es sogar 63 Mitglieder. In diesen für den Verein »guten Jahren« konnte auch mancher Betrag für die Anschaffung von Kostümen und Uniformen angelegt werden. Noch beim Vereinsringkarneval des Jahres 1982 trugen die Funkenmariechen vom Zylinderschutzverein angeschaffte Uniformen.

Ab 1952 berichtet Wilhelm Tuschmann über das Vereinsgeschehen. Zum Vorsitzenden hatte man Hans Geue gewählt, stellvertretender Vorsitzender war Wilhelm Gerlach, Schriftführer und Kassierer eben Wilhelm Tuschmann. Die Kosten für die neue Saaldekoration teilte man einvernehmlich zwischen dem Zylinderschutzverein, dem Männergesangverein Eintracht und dem Gastwirt auf. Einen bedauernswerten Rückgang des Interesses am Vereinsgeschehen beklagt der Chronist im Jahre 1954 mit deutlichen Worten: »Infolge des 50jährigen Bestehens des Vereins sollte zu der Karnevalsveranstaltung etwas Besonderes geboten werden. Sämtliche Vorschläge scheiterten jedoch wegen der Finanzen und der mangelhaften Beteiligung der Vereinsmitglieder. Es war in diesem Jahre noch nicht einmal die Möglichkeit gegeben, eine Garde von 4 Mann und den Prinzen zu stellen. Traurig war es zu sehen, wie sich jedes der erschienenen Mitglieder hinter seinem Nebenmann versteckte. Nach vergeblichem Bemühen wurde die Gestaltung der Fastnachtsfeier dem Vorstand zugeschoben . . . «

Dennoch wurde ein neues Prinzenkostüm, die Mützen für die Garde und diverse Narrenzeichen angeschafft. »Wo allerdings die Leute für diese Sachen hergeholt werden sollten, war allen schleierhaft«, so schreibt sehr deutlich der Chronist. Auch im Vereinsjahr 55/56 wird bemerkt, daß das Vereinsinteresse ständig nachläßt und mangels an Mitwirkenden eine Prinzengarde mit Prinz nicht zusammengestellt werden konnte. 1957 gibt es den hoffnungsvolle Ausblicke. Die günstige Kassenlage erlaubt es, verschiedene Kostüme anzuschaffen und die Karnevalsveranstaltung am 3. März 1957 war wieder ein voller Erfolg. »Um die von unseren Zylinderbrüdern vorgebrachten humorvollen Darbietungen gebührend anzuerkennen, müßte ein besonderes Buch geschrieben werden«. So begeistert schreibt der Chronist in das Vereinsbuch. Auch 1958 war ein erfolgreiches Vereinsjahr. Prinz Alois I. vom Waldesrand und Funkenmariechen Renate Decker fanden in der Karnevalsveranstaltung am 17. 12. 1958 ein volles Haus vor. Auch die Berichte der Jahre 1959, 1960 und 1961 lassen auf ein reges Vereinsleben schließen. Mit dem Dezemberbericht des Jahres 1961 enden die Berichte über Feiern und Festivitäten. Seit 1973 wird dann nur noch vermerkt, wer von den Vereinsmitgliedern das Zeitliche gesegnet hat.

Das langjährige Vereinsmitglied Ferdinand Dransfeld (1982 gehört er dem Verein 50 Jahre an und ist seit über 10 Jahren dessen Vorsitzender) hält, trotz aller Widrigkeiten die Vereinsfahne hoch. Ob die derzeitigen 19 (recht passiven) Mitglieder den Verein zu neuer Blüte führen werden?

B.

Med. Fußpflege

Hans-Dieter Degen
5760 Arnsberg 2 · Alter Markt 32

Mitglied im ZFD

Geschäftszeiten:
Mo, Di, Do. und Fr. 8.30-12.30 Uhr und 14.00-18.00 Uhr
mittwochs geschlossen.
Termine nach Vereinbarung.

Telefon (02931) 4455 **Privat: (02931) 16650**

FÜR INDIVIDUELLE BEDIENUNG:

Friseursalon
Edeltraud Schoeppe
Rumbeck, Stahls Weg 1
Voranmeldung erbeten unter Telefon (02931) 15358

immer wenn ein Auto fehlt...
PKW · LKW · Möbelwagen
GUNKEL
GUNKEL Autovermietung
GUNKEL
Lkw-Mietwagen von 1 t bis 4,5 t Nutzlast, als Plan- und Kofferwagen,
Pkw, alle Klassen.
Arnsberg 2, Grimmestr. 72 · Sundern, Hauptstr. 154
Arnsberg 7077 Sundern 5333

Die Fachmann-Seite

Aluminium-u.Kunststf. Fenster + Türen
Franz Klute
Freienohl, An der B 7
Telefon (02903) 424

Augenoptiker
Optik Marx
Rumbecker Str. 16 · Tel. 10267

Brillen Etzler
Steinweg 10 · Tel. (02931) 3179

Autolackiererei
Karl-Heinz Arnold
Clemens-August-Straße 93
Telefon (02931) 10947

H. Hoevel
Eichholzstraße 20 · Tel. 4011

Betriebsfestservice
Quick-Snack
Telefon 02931-77166

Bettfedernreinigung
Betten Masseck
Brückenplatz · Tel. 10221

Dachdecker
Willy Hesse
Dammstraße 3-7 · Tel. 4046

Drucksachen aller Art
Franz-Josef Molitor
Geschäftspapiere · Formulare · Kataloge
Oeventrop · Oberglösinger Str. 55
Telefon (02937) 6513

Elektro-Installation + Reparaturen
Elektro B. Burmann Inh. F. J. Kölsch
Wetterhofstr. 15/17 · Tel. 10564

Elektro-Siebert
Königstraße 2 · Tel. 3524

Fotografie
Atelier für Photographie
B + T Anneser
Porträt-, Industrie- und Werbephotographie
Promenade 1 · Tel. 4540

Bruno Küper
Industrie- u. Werbefotografie, Amateurarbeiten
Clem.-Aug-Str. 74 · Tel. 10776

Friseur-Salon
Kurt Benfer jun.
Clem.-Aug.-Str. 12 · Tel. 10672

Feuerlöscher
Gloria-Feuerschutz
Reinold Tenzler
Niederense · Telefon 02938/679

Gulaschkanonenverleih
Quick-Snack
Telefon 02931-77166

Garten- und Landschaftsbau
Neu-, Umgestaltung und Pflegearbeiten führt aus:
Decker + Niederstraßer
Gleidorf · Tel. 02972/6520 + 393

Hausgeräte-Kundendienst
Bruno König
Bergstraße 19 · Tel. 3555
Siemens · Constructa · Bosch

Hörgeräte-Akustiker
Optik Marx
Rumbecker Str. 16 · Tel. 10267

Imbiß
Quick-Snack
im Brückencenter + Am Neumarkt
. . . und auf Ihrem Betriebsfest!

Innendekoration + Gardinen-Reinigung
Fette
Raumausstatter-Fachbetrieb
Alter Markt 11 · Tel. 3038

Herbert Müller
Raumausstattung · Teppichboden
Am Brückencenter · Tel. 12044

KFZ-Handel, Reparat. Abschleppdienst
Gerhard Deubel
VERGASER-Service · Oeventrop
Glösinger Str. · Tel. (02937) 6562

Auto-Düring
VW + AUDI
Grafenstr. 60 · Tel. 12246

Autohaus Max Egen
Renault-Vertragshändler
Dieselstraße 1 · Tel. 6995

H. Hoevel
MERCEDES · VW · AUDI
Ruhrstraße 70-72 · Tel. 4011-15

Horst Kobold
Hammerweide 27 · Tel. 4577

Günter Trüller
BMW-Vertragshändler und Abschleppdienst
Rumbecker Str. 44 + 47
Telefon (02931) 12021

J. Toch
Alfa-Romeo-Service
Hammerweide 24 · Tel. 4129

Klempnerei, Installat.
Josef Liesenfeld
Jägerstraße 46 · Tel. 3514

Bruno Bause
Unterm Römberge 4 · Tel. 3748

WERU-Kunststoff-Fenster
Glas-Schlimbach
Ruhrstraße + Hansastraße
Tel. 02931/3791

Lotto · Totto
Günther Elkemann
Tabakwaren · Zeitschriften
Jägerstr./Mühlenstr. 1 · Tel. 3029

Malerbetriebe
Paul Droste
Fassadenanstriche, Moderne Anstrich- u. Tapezierarbeiten
Burgweg 11 a · Tel. 4396

Gerd Betten
Kunststoff-Fassadenanstriche, Malerarbeiten, PVC- u. Teppichverl.
Arnsberg 2 - Oeventrop
Dinscheder Straße 11
Telefon (02937) 315

Metallbau, Stahlbau, Schlosserei
Huß & Knauer
Apostelstraße 5 · Tel. 3414

Potempa
Hammerweide 25 · Tel. 3718

Stahl- und Metallbau
Eckhardt GmbH
Cäcilienstr. 4 · Tel. 02932/4410
Arnsberg/Hüsten

Markisen
Herbert Müller
Am Brückencenter · Tel. 12044

Masskonfektion vom Fachmann
Norbert Brüggemeier
City-Center · Tel. (02931) 10674

Metzgerei
Bernhard Buchheister
Steinweg 4 · Tel. (02931) 3655

Orthopäd.-Technik
Knapp
Clem.-Aug.-Str. 43 · Tel. 16617

Polsterei
Polstermöbel-Reparaturen
Klaus König
Rumbecker Str. 7 · Telefon 15405

Radio, Fernsehen, Phono
Radio Buchardt
Gutenbergplatz und Alter Markt
Telefon (02931) 10731

Radio Hensel
Oeventrop · Kirchstraße 27
Tel. (02937) 402 + 6333

Radio Karbe
. . . mit dem 100%igen Kundendienst
Clem.-Aug.-Str. 13 · Tel. 10490

Fernsehschnelldienst
Mommertz
Apostelstraße 8 · Tel. 4731

tele-dienst Piwinski
Clem.-Aug.-Str. 55 · Tel. 10277

Schreinerei
Josef Belecke
Clem.-Aug.-Str. 69 · Tel. 10515

Schuhe, Verkauf, Reparatur, Maßanfertg.
Schuh-Linn
Orthopädie · Reparatur · Verkauf
Efeuweg 8 und Kirchstraße 35
Oeventrop · Tel. (02937) 6372
Lieferant aller Krankenkassen!

Stein- und Bildhauer
Grabmale Max Hein
Hellefelder Straße 59a
Telefon (02931) 16459/15927

Grabmalgestaltung Reinhard Hilligsberg
Werkstatt und große Ausstellung,
Clemens-August-Straße 72
Telefon (02931) 10824

Teppich-Pflege
Ihre Reinigung für Orient-, Berber- und alle losen Teppiche
H. Lahme
Arnsberg 1 · Tel. (02932) 31070

Terrassen-überdachungen
Eckhardt-Überdachungen oHG
Cäcilienstr. 4 · Tel. 02932/4410
Arnsberg/Hüsten

Uhrmacher
Uhren Etzler
Steinweg 10 · Tel. (02931) 317

Das Neueste aus Uentrop!

Schützenversammlung und Bierprobe

Die Weichen für das bevorstehende Schützenfest werden in der Schützenversammlung, am Samstag, den 5. Juni 1982, um 20 Uhr, im Gesellschaftsraum der Schützenhalle gestellt. Nach der Versammlung bittet das amtierende Königspaar, Heinz Kollmer-Heidkamp und Gudrun Scheffer-Mühlenbauer alle Vereinsmitglieder zur Bierprobe.

Getränkelieferent »Okker« (Ernst Henker) wünscht noch am gleichen Abend ein Zeugnis darüber, ob das »köstliche Naß« den Gaumenfreuden der Schützen entspricht und ob die Hektoliter für das »Fest der Feste« angeliefert werden können.

Fronleichnamsprozession

Der Schützenverein Uentrop e.V. nimmt auch in diesem Jahr geschlossen in Uniform und mit Fahne an der Fronleichnamsprozession teil. Treffpunkt ist am Donnerstag, dem 10. Juni 1982, um 9.30 Uhr auf der Vogelwiese. Bei schlechter Witterung ist der Treffpunkt um 9.50 Uhr an der Bushaltestelle vor dem Kindergarten.

Da die Schützen die Fronleichnamsprozession maßgeblich mitgestalten, sollten die Vereinsmitglieder vollzählig erscheinen.

Schützenfest am 11., 12. und 13. Juni 1982

Man ist sich darüber einig im kleinen Dörfchen Uentrop: Das Schützenfest 1982 soll friedlich, harmonisch und freundschaftlich aber trotzdem zünftig gefeiert werden. Beim Blättern in der Vereinschronik stellte sich heraus, daß es vor genau 40 Jahren kein Schützenfest gab, aber die Reihe der Uentroper Königspaare ist dennoch beachtlich lang. Vor 50 Jahre regierte Fritz Westermeier mit Königin Anna Dannhäuser. Beide sind leider verstorben. Vor 25 Jahren war es Josef Stirnberg, langjähriger Vereinsvorsitzender, der den glücklichen Schuß abgab. Zur Königin erkor er sich Annemarie Stahlmecke, die heute in Warstein mit Schützenbruder Willi Fahle verheiratet ist. Josef Stirnberg, ein Mann voller Schaffenskraft und Tatendrang, mußte vor einigen Jahren sein noch so junges Leben plötzlich in die Hände des Schöpfers zurückgeben.

Amtierendes Königspaar sind Gärtnermeister Heinz Kollmer-Heidkamp und Gudrun Scheffer-Mühlenbauer, von denen die Uentroper sagen, daß es sich mit ihnen besonders gut feiern ließe. Zusammen mit Schützengeck Friedhelm Westermann haben sich die Majestäten während ihrer Amtszeit viel Sympathie und Zuneigung erworben.

Nun ist wieder das allgemeine Rätsleraten im Gange, wer denn dieses Mal den hölzernen Vogel von der Stange holt. Stolz sind die Uentroper nach wir vor darauf, daß bei ihnen nicht »gemauschelt«, sondern der beste Schuß entscheidet. Spannend wird das Gefecht bestimmt wieder werden.

Hier nun die Festfolge:

Am Freitag, 11. Juni, treten die Schützenbrüder um 19 Uhr zum Vogelaufsetzen an. Danach spielt in der Festhalle die Tanzkapelle »Travellers« zum Schützenball auf.

Am Samstag, 12. Juni beginnt das Fest mit dem Schützenhochamt um 14.30 Uhr in der Kapelle. Anschließend ist Totenehrung auf dem Friedhof. Das Königspaar, der Geck und die Jubilare werden gegen 16 Uhr abgeholt. Um 18 Uhr ist Empfang der Ehrengäste woran sich die Ehrungen, der Kindertanz und der Festball mit der Musikkapelle Voßwinkel anschließen.

Zum entscheidenden Wettkampf treten die Schützen am Sonntag, dem 13. Juni, nach dem Wecken um 9 Uhr an. 17 Uhr werden die neuen Majestäten abgeholt. Die beliebte und über die Gemeindegrenzen hinaus bekannte *Uentroper Polonaise* durch Kühns Park beginnt um 21.30 Uhr.

Der Eintritt ist am Sonntag ganztägig frei.

Die Festmusik wird ausgeführt von den *Travellers* aus Warstein, dem *Musikverein Voßwinkel* und dem *Spielmannszug der Arnsberger Bürgerschützengesellschaft.*

Alle Uentroper Bürger werden gebeten an den Festtagen zu flaggen. Während des Vogelschießens am Schützenfestsonntag sind die Casparizeche, und die Dorfstraße (ab Friedhof) bis zum Plackweg gesperrt.

Auf Grund eines einstimmigen Beschlusses des Schützenvorstandes erhält der Schützenbruder Waldemar Hartwig, während der Ehrungen am Schützenfestsamstag, den Orden für »Verdienste um das Schützenwesen«. Schon jetzt gratuliert die *Arnsberger Post* dazu herzlich und wünscht dem Fest einen sonnigen Verlauf.

Armabzeichen sind eingetroffen!

Die neuen Armabzeichen mit dem Vereinsemblem des Schützenvereins Uentrop e. V. sind eingetroffen. Bei der Zustellung der Mitgliedskarten wird Kassierer Ernst Wiesemann die Armabzeichen zu einem Unkostenbeitrag von 8,- DM anbieten. Die Armabzeichen sollen auf dem linken Arm, 15 cm von Oberkante Ärmel beginnend, getragen werden. Alle Uniformierten Schützenwerden gebeten, daß Abzeichen unbedingt zu tragen. K.R.



Das Königspaar vor 25 Jahren: Josef Stirnberg (†) und Annemarie Fahle geb. Stahlmecke

TOYOTA



Jetzt neu:
Toyota Cressida Diesel

Erster Klasse fahren zum Dieseltarif.

- Große Reichweiten durch sehr günstigen Kraftstoffverbrauch: 6,6 l/90 km/h, 9,1 l/120 km/h, 9,3 l/Stadt, nach DIN 70030. Tank-Fassungsvermögen: 65 l.
- 2,2-Liter-Motor, 49 kW/67 DIN-PS, 145 km/h, Vorglüh-Automatik, 5-Gang-Getriebe für sparsames Fahren und lange Lebensdauer.

Auto Müller GmbH
Toyota-Vertragshändler
Ruhrstr. 32 5760 Arnsberg 2 · Tel. 4766

TOYOTA Vertrauen Sie Ihrem Verstand

Moselwein direkt vom Erzeuger
Winzermeister Bruno Fuchs
Pommern an der Mosel – erhältlich in Arnsberg 2:
Adelheid Tepel · Dickenbruch 90

Unsere Preise überzeugen!

Kinder-Jeans, Monsieur B, vorgewaschen 29.90
Damen- und Herren-Jeans, Monsieur B 49.90
Kinder-Söckchen, mit Druckmotiv, einmalig im Preis . 1.90
Kinder-Kniestrümpfe, Gr. 1–12 ..... nur 1.90
Herren-Socken, Acryl 1.90
Sonnen-Top, Baumwolle/Trevira 14.90
Modische Blusen, Pullis, T-Shirts, Hosen und Röcke in modischer Vielfalt zum bekannt kleinen Preis.

STRICKMODEN LACKNER
Hüsten, Bahnhofstraße 125 – Neheim, Hauptstraße 15
Arnsberg, Ruhrstraße 133 – Sundern, Hauptstraße 60

Handarbeits Stube
Ingrid Kannengießer
5760 ARNSBERG 2
Brückenplatz 16
Telefon (0 29 31) 1 46 22

Wir stricken für Sie.
Schauen Sie sich mal unser Schaufenster an!

Babyartikel aus 2. Hand (Ankauf nur Mo. + Di.)
Große Auswahl an Baby- u. Kinderartikeln sowie Umstandsmoden und vieles mehr.
baby-Shop An- + Verkauf
Kurfürstenstraße 22, Arnsberg 2, Tel. (02931) 7290
Öffnungszeiten: Mo., Di., Fr. 15-18/Sa. 10-12.30 Uhr.

Speiserestaurant *»Zur Börse«*
Alter Markt 2 Telefon (02931) 3712

Wußten Sie schon . . .

. . . daß Sie jeden Tag aus unserer Hausschlachtung ein Mittagsmenue für 7,50 DM bekommen?
. . . daß der Börsengarten wieder ganztägig geöffnet ist?
. . . daß unsere Gesellschaftsräume für alle Familienangelegenheiten bis zu 120 Personen geeignet sind?

LBS
Bausparkasse der Sparkassen

Alte Eichenmöbel
preisgünstig zu verkaufen.
Tel. 02931/10646

Alles klar: Die Bauspar-prämie bleibt.
Jetzt LBS-Bausparer werden.

LBS Karl Wintz
5760 Arnsberg 2
02931/16695

Was wir als Kürschner-Fachgeschäft so alles können...

- ★ in allen Pelzfragen fachmännisch beraten
- ★ kleine und große Reparaturen ausführen
- ★ Pelze modisch ändern
- ★ Pelze nach Maß arbeiten
- ★ Pelze aufbewahren
- ★ Pelze reinigen und pflegen

Ein Kürschnerpelz ist Sicherheit.

QSV Pelz-Mode-Ring

Pelze sind unser Handwerk und wir sind Meister darin!

Pelzmoden REISS
Arnsberg 2 Clemens-August-Str. 19 Telefon (0 29 31) 1 04 40

Mitglied im Qualitätsschutzverband der Kürschner e. V.

MÖBEL Krause
Ihr leistungsstarker Partner beim Möbelkauf

Es geht um Ihre Küche:

Geben Sie sich nicht mit einer markenlosen, anonymen Küche zufrieden! Wir planen Ihre Küche mit den bekannten und beliebten Markenfabrikaten:

Samstag Familieneinkaufstag von 9—18 Uhr

POGGENPOHL **SieMatic** DAS KÜCHENSYSTEM
ALNO Anbauküchen **NIEBURG** Maßstab für Küchenqualität **zeyko** Anbauküchen

Ihre Küche gibt es nur einmal – sie wird individuell aus einer reichhaltigen Typenauswahl, die es nur bei Markenküchen gibt, durch unsere Spezialisten geplant.

Besuchen Sie uns doch mal.
Unser Küchenspezialist freut sich darauf, denn Ihr Küchenproblem ist sein Beruf.

WOHN– UND KÜCHENSTUDIO

5760 Arnsberg 2 · Am Bahnhof · Telefon 10709

Kreismusikfest in Bruchhausen

Recht musikalisch geht es im Juni in der Schützenhalle in Bruchhausen zu.

Anlaß ist das 25jährige Bestehen des örtlichen Musikvereins im Jahre 1982. Der Volksmusikerbund hat aus diesem Anlaß auch das diesjährige Kreismusikfest nach Bruchhausen vergeben. Eingeladen wird zu folgenden Veranstaltungen:

2, 20 Uhr:
Konzert der Gastvereine, anschl. Tanz.
19.6.82, 15.00 Uhr:
Festzug mit anschließender Begrüßung und Festansprache, Ehrungen und Konzert der Gastvereine, ab 20 Uhr Tanz.
20.6.82, 10.30 Uhr:
Frühkonzert in der Schützenhalle.

Die Bevölkerung ist herzlich eingeladen.

B.

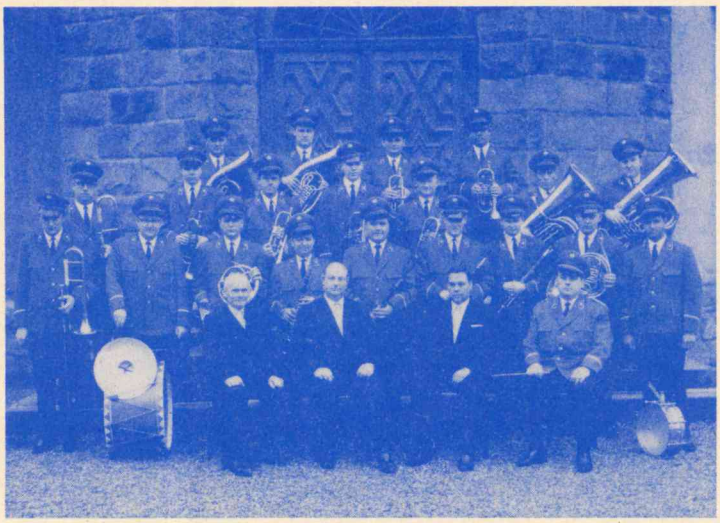

Grußwort der Gründer

Die Gründer des Musikvereins Bruchhausen 1957 e. V. heißen Sie zur Feier des 25-jährigen Bestehens herzlich willkommen.

Es ist uns eine große Ehre, mit unseren Feierlichkeiten am 18., 19. und 20. Juni 1982 auch das Kreismusikfest des Hochsauerlandkreises ausrichten zu dürfen.

Der Rückblick auf die vergangenene Jahre berechtigt uns, mit Stolz und Zufriedenheit feststellen zu können ,daß unser Entschluß vor 25 Jahren, einen Musikverein zu gründen, richtig war.

Dadurch erhielt unser Dorf, heute Stadtteil Bruchhausen, eine Bereicherung im kulturellen und geselligen Leben.

Wir sind allen dankbar, die seither wann, wo und wie auch immer die Lebenskraft unseres Musikvereins stärkten.

Ein besonderer Dank gilt unseren aktiven Musikern, Dirigenten und passiven Mitgliedern, die seit der Gründung dem Verein die Treue gehalten haben und damit Ihr Bekenntnis zur Förderung der Volksmusik geben.

Ein Dank aber auch den Frauen unserer Musiker, für das in all den Jahren aufgebrachte Verständnis zum Wohle des Musikvereins.

Wir hoffen und wünschen, daß der Musikverein auch weiterhin das überlieferte Kulturgut nicht nur pflegt und fortführt, sondern auch mit den musikalischen Bedürfnissen unserer Zeit leben und musizieren wird.

So mögen auch diese Festtage durch ein freundschaftliches Musizieren dazu beitragen, neue Kraft zu gewinnen, um die sich selbst gestellten Aufgaben zu erfüllen, zum Wohle und Freude unserer Mitmenschen.

In diesem Sinne wünschen wir allen Festteilnehmern einen angenehmen Aufenthalt und hoffen, daß es Ihnen im Kreise so vieler Gleichgesinnten gefallen wird.

Theodor Wortmann und
Gerhard Kösling

Maikönigin

Das Jahr 1982 wird von der Familie Bruchhage vom Schreppenberger Kleiberweg wohl ewig in Erinnerung bleiben.

Den Anfang machte Dieter Bruchhage mit der Königswürde, der seine Schwester Gerlinde zur Königin nahm.

Bei der Prinzenproklamation des Schützenvereins in diesem Jahr wurde Günter Bruchhage (Günter der Unweise) als erster Karnevalsprinz auf dem Schreppenberg vorgestellt.

Und nun wurde die 16jährige Manuela Bruchhage (Tochter vom König) am Vorabend des 1. Mai zur »Maikönigin 82« gewählt.

Um den Kreis des Clan Bruchhage zu schließen, wartet der ganze Schreppenberg auf das nächste Ereignis.

Das nächst bevorstehende wäre der Polterabend von Annette Bruchhage.

Na dann . . .

LBS rät den Kreditnehmern öffentlicher Mittel und Landesbediensteten-Darlehen

Der Bundestag hat in seiner letzten Sitzung ein Gesetz verabschiedet, daß die Ablösungsmöglichkeit von Krediten des öffentlich geförderten Wohnungsbaues und von Landesbedienstetendarlehen wesentlich verändert.

Darauf wies Karl Wintz, Bezirksleiter der LBS in Arnsberg hin.

Danach kann es für manchen Kreditnehmer äußerst interessant sein, die Ablösung dieser Mittel noch bis zum 30. Juni 1982 vorzunehmen, da ein Ablösungsbonus von 15% noch gewährt wird.

Zur Beratung stehen die LBS-Büros in Arnsberg 2 und undern zur Verfügung.

ra-

DAK hilft Berufsanfängern und Auszubildenden

Die Deutsche Angestellten-Krankenkasse, Neumarkt 6, hat einen Sonderschalter für Berufsanfänger und Auszubildende eingerichtet. Sie bietet Ihnen Ihre Hilfe an und geht beim Ausfüllen sämtlicher Vordrucke zur Hand. Der Schalter ist ab sofort täglich von 9 bis 13 Uhr und donnerstags außerdem von 16 bis 18 Uhr geöffnet.

Unter der Rufnummer 02931-4096 steht auch ein entsprechender Telefon service bereit.

Alles für die Gartenparty:

Glasbowle 7tlg.		39,50
Saftservice 7tlg.		11,60
Glaskrüge	ab	2,20
Glaskaraffen	ab	5,20
Eisschalen	ab	1,70

in Ihrem Fachgeschäft

WINTER

Glas · Porzellan
5760 Arnsberg 2 · Gutenbergplatz 49

- Blühende Rosen
  in schönen Farben; im Container getopft, daher problemloses Pflanzen ohne Risiko
- Beet- und Balkonpflanzen
- Balkonkästen und Pflanzenschalen
  in großer Auswahl
- Blumen u. Pflanzenerden

RÖHRIG

5760 Arnsberg 2 – Altes Feld
Ruf (02931) 3201

BdB GARTEN BAUMSCHULE

Lauftreff des TV Arnsberg 1861 e. V.

Einladung und Ausschreibung zum Läuferdreikampf über 50 m, 500 m und 5.000 m für jedermann am Samstag, den 19. Juni 1982, um 14 Uhr am Eichholzsportplatz. Anmeldeschluß: 16 Uhr.

Jeder Teilnehmer muß alle drei Strecken laufen, um in die Wertung zu kommen.

Die Startzeiten für die 50 m und die 500 m-Strecke werden laufend nach Bedarf festgelegt.

Die Startzeiten für die 5000 m-Strecke sind festgelegt auf 15 Uhr, 16 Uhr, 17 Uhr und 18 Uhr.

Der Veranstalter bittet jeden Teilnehmer, sich bei einem 5000 m-Lauf als Rundenzähler einmal zur Verfügung zu stellen oder dafür eine Begleitperson mitzubringen. Auch das Mitbringen von Stoppuhren ost erwünscht.

Teilnahmeberechtigung:
Läuferinnen und Läufer aller Altersklassen ab Geburtsjahrgang 1974

Auszeichnungen:
Urkunde mit Plazierung in der Altersklasse und 100 Trimmpunkte.
Tee wird **kostenlos** gereicht.
Startgeld: Erwachsene 2 DM, Schüler und Jugendliche 1,- DM.
Sieherehrung: nach Abschluß der Veranstaltung.
Haftung: Der Veranstalter und die Stadt Arnsberg übernehmen keine Haftung für Unfälle, Diebstähle und sonstige Schadenfälle.

Die Volksbank informiert:

Zwischen Haus- und Grundstücksnachbarn kommt es gelegentlich zu Auseinandersetzungen, weil sich der eine durch den anderen oder Auswirkungen von dessen Grundstück belästigt fühlt. Das kann der Rasenmäher am Sonntagnachmittag sein, der Rauch vom Grillen oder das Laub, das über den Zaun fällt. In welchem Umfang muß man derartige Einwirkungen hinnehmen, wann ist die Grenze der Zumutbarkeit überschritten?

Eine Informationsschrift aus der Reihe *Gelbe Beilage* , die bei allen Zweigniederlassungen der Volksbank Sauerland eG erhältlich ist, erörtert die gesetzlichen Regelungen für vier »Tatbestände«, die häufig der Stein des Anstoßes sind.

PFITZNER FACHSPORT



Ihr idealer Partner im Tennis für Ausrüstung und Service!

Hüsten · Am Markt · ☎ 45 02

PFITZNER FACHSPORT



In Auswahl und Service: SEHR GUT!

Hüsten · Am Markt · ☎ 45 02
Freienohl · Bahnhofstr. 25 · 6669

SKI-KAUF jetzt zu Sommerpreisen

Neues Küchenstudio in Oeventrop

Europa-Möbel-Tiggelbeck, seit 50 Jahren im Dienste des Kunden – davon seit genau 10 Jahren in Oeventrop am Platze, – hat völlig umgebaut und gründlich renoviert. Noch größer, noch schöner, noch attraktiver. Im Parterre ist ein Europa-Möbel Küchenstudio entstanden. Hier finden Sie die absolute Großauswahl, die totale Planung und den perfekten Einbau. Ein buntes Programm mit dem Europa-Sortiment führender Küchenhersteller und den bekannten Elektrogerätefabrikanten bietet jetzt Möbel-Tiggelbeck. Durch Europa-Möbel Großeinkauf so günstig - bei Europa-Möbel Sicherheit beim Möbelkauf.

Guterhaltene MIELE-Waschmaschine und separate Schleuder zu kaufen gesucht. Tel. 02937/ 425

Verkaufe Super 8 Kamera
Agfa Movexoom 10, 6-60 mm (10fach) Macro, 9, 18, 24 und 54er Gang (Zeitlupe), Einzelbild, Titelautomatik, Timer, Selbstauslöser, Draht- und Fernauslöser, Blitzlichtanschluß, Auf- und Abblendung, Überblendung, 2-Gang Motorzoom, **Zubehör:** Skylightfilter, Gegenlichtblende, Tasche (Leder) 10 m Fernbedienungskabel, Schulterstativ. Preis: VB. Telefon 02937/1338 ab 13 Uhr.

PFITZNER FACHSPORT



Mit uns nehmen Sie spielend jedes Hindernis!

Hüsten · Am Markt · ☎ 45 02
Freienohl · Bahnhofstr. 25 · 6669

Das besondere Angebot:

Rörstrand Nordica durch winzige Fehler große Preisvorteile

Rörstrand SWEDEN

In dieser Woche bei

Küche + Tisch

am Brückencenter Arnsberg

Neu eingetroffen adidas:

Allround
Silver Star
Flip
Grand Prix Ind.
Olympia S
Trimm Trab
Tie Break
Valencia
Barcelona

SCHUH LINN
Oeventrop, Kirchstr. 35
Telefon 02937/ 6372

WIERLEUKER
damit Sie besser fahren!

ENDURO MOFA
Puch Pionier
3-Gang, Sonderpreis
1595.-

Was wir verkaufen, reparieren wir auch
5760 Arnsberg 1-Bruchhausen, B 7, Ruf (0 29 32) 46 76
Filiale Neheim, Apothekerstr. 10, Ruf (0 29 32) 2 29 60

Sundern 200 qm
+ Hüsten 200 qm
= 400 qm
für Ihren Sport bei
PFITZNER FACHSPORT
Sundern Hauptstraße 46
Hüsten Am Hüstener Markt

Quick
BUCHHEISTERS IMBISS
Snack

GUTSCHEIN

Gegen diesen Gutschein vergüten wir beim Kauf eines **Schnitzels**

0,30 DM.

Einzulösen im Brückencenter und am Neumarkt!

Nicht zu fassen

Diese komplette Wohnzimmer-Einrichtung kostet sage und schreibe weniger als:

3000.-





△ **1275.-**

Stolze 320cm breit ist dieses Prachtstück. Die Fronten Eiche furniert. Korpus in Eiche-Nachbildung. Mit vorgezogenem Vitrinenteil und massiven Griffleisten.

290.-

Couchtisch aus echter Eiche mit Kachelplatten 132x172cm.



Hochaktuelle Hochlehn-Garnitur mit hervorragendem Sitzkomfort. Die elegante Polsterheftung auf Federkern und der dekorative Velours-Bezug zeichnen dieses Modell aus.

1398.-

Kessy
Die Möbel-Mitnahme für Bienenfleißige



In echter Kiefer. Polsterstuhl je **119.-**

Eßtisch, ausziehbar. **219.-**

Wohnwelt Wortmann

5760 Arnsberg 1 / Hüsten, an der B 7, Telefon: 02932 / 4197

Fundgrube für Gelegenheiten in unserem Mitnahmemarkt

Große Teppich-Abteilung

Günstige Finanzierung durch unsere Hausbank

P Großer Kundenparkplatz

Laufend Sonderangebote in allen Abteilungen

Nr. 7 33. Jahrgang 1. Juli 1982 An alle Haushaltungen!



ARNSBERGER POST

Kostenloses Anzeigenblatt für den Stadtteil Arnsberg 2, Hüsten-Ost, Bruchhausen sowie Freienohl und Olpe.

Ein neues Schützenjahr bricht an

Arnsberg. Nun sind die Stunden der Regentschaft des Schützenkönigs der Arnsberger Bürgerschützengesellschaft, Hans-Dietmar Wosberg und seiner reizenden jungen Königin, Christiane Risse, gezählt. Wie schnell doch so ein Jahr vergeht, wird einem erst bewußt, wenn man an den Jubel denkt, der bei seiner Proklamation nach dem Königsschuß auf der Vogelwiese herrschte und an die Freude auf ihren Gesichtern beim ersten Zusammentreffen nach ihrem »Jawort« im Alten Rathaus, wo Christiane von der scheidenden Königin, Beate Droste, das Krönchen auf's Haar gedrückt bekam, das anfangs nicht so recht festsitzenbleiben wollte und wie sie sich dann glückstrahlend am Fenster dem Schützenvolke als neues Regentenpaar präsentierten.

Das Fest der Feste, das immer ein Höhepunkt im Jahresablauf unserer Heimatstadt ist, rückt näher, bei dem sie noch einmal, im Glanze des Königssilbers, Mittelpunkt des Geschehens sind. Zum diesjährigen Schützenfest werden sie zusammen mit den »Experten« Ortmanns Düse und Mäkke Sturzenhecker am Samstagnachmittag vom Schloßberg aus, mit dem »eisernen Otto«, den ersten Böllerschuß abfeuern. Die Bürgerschützengesellschaft lädt alle Bürger, Gäste und Besucher unserer Stadt zum Mitfeiern ein und an allen drei Festtagen. Wenn das



Das Königspaar der Arnsberger Bürgerschützengesellschaft 1981/82: Hans-Dietmar Wosberg und Christiane Risse

Der sichere Weg zum risikolosen Gebraucht-wagen:

5760 Arnsberg 1, Im Ohl 4
Tel. 02932/2 30 48
scheimer automarkt

A-1
Gebrauchtwagen Garantieschein
Fahrzeug-Hersteller/-Typ:
Fahrgestell-Nr. (vollständig):
MUSTER
Erstzulassung am:
Garantie-Schein-Nr.:
251040836

autohaus baum

»Trömmelken« ruft, kann man's auch kaum zu Hause aushalten. Wer wollte es versäumen mit dem Fakkelzug zum Alten Rathaus zu gehen und den großen Zapfenstreich am Samstagabend zu hören? Wie in jedem Jahr werden auch diesmal wieder Tausende von Menschen unterwegs sein.

Das Königinnenkonzert an der Schützenhalle in der Promenade, bei dem sich auch alle ehemaligen Majestäten gerne treffen und in dessen Rahmen die Jubilarehrungen stattfinden, wird am Sonntag wieder für viele junge und alte Arnsberger ein besonderes Erlebnis sein sowie auch das Schützenhochamt in der frisch renovierten Propsteikirche.

Wenn sich am Montagmorgen mit Musik am Fuße des Glockenturmes in Arnsbergs »Guter Stube«, alle Schützenkompanien zu einem breiten Zug formieren und zur Vogelwiese losmarschieren, tragen Rudi und Heinrich Schumacher, den mit frischen Rosen geschmückten Königsvogel, an der Spitze der Königskompanie. Diesmal wird der neue König aus den Reihen der I. Kompanie hervorgehen.

Das Rätsel, welchem Schützen wohl der entscheidende Schuß gelingt, wird vielleicht gelöst sein, die Sonne am höchsten steht: man kann im Gedränge der Feierfröhlichen nicht mehr umfallen, sondern nur mitgerissen werden (siehe Foto)



Bündel Briketts

Bequem. Sauber. Platzsparend.



Ideal für Öfen, Herde, Zentralheizungen und offene Kamine.

FACHHÄNDLER Brikett-Verbraucher-Service Briketts

Bernhard Grüne
Hellefelder Straße 84
Telefon (02931) 10735
5760 ARNSBERG 2

GRÜNE Mineralöle

Schreppenberg-Schützenfest in prächtiger Stimmung

Arnsberg. Der Königsvogel der Schreppenberger Schützen erwies sich als eines der zähesten Wappentiere überhaupt. Fast zwei Stunden lang war knisternde Spannung in der Luft über dem Dr.-Herbold-Platz. Bis endlich – nach einem Regenschauer – der als Feuerpause genutzt worden war – der 48jährige passionierte Jäger Heinz Vieth mit der 600sten Patrone durch einen gezielten Blattschuß den Kampf für sich entschied. Auf den Schultern seiner Freunde wurde er in die Schützenhalle getragen, wo auf der Bühne Vereinschef Klaus Meier ihn unter dem Jubel des Schützenvolkes zum neuen König proklamierte.

Zur Mitregentin erkor er sich die charmante Blondine, Ursula Bernecker. Geck wurde Hans Gabriel.

Am späten Nachmittag holten die Schützen ihre Majestäten mit 13 Hofstaatpaaren vom Kleiberweg, der Residenz des Königs ab, um sie im großen Festzug, mit gebührenden Ehren, über den Schreppenberg zur Halle zu geleiten, wo der Königstisch mit Blumen hübsch gedeckt war und noch viele Gratulanten kamen. Einer der ersten war Pastor Hülster.

Mit dem Königstanz leitete der Musikverein Bruchhausen das große Finale des Festes ein, das in glänzender Stimmung gefeiert wurde. Es hatten sich noch einmal die Bewohner des Schreppenberges, aber auch viele Gäste aus Arnsberg und Umgebung in der Halle eingefunden, die alle reichen Beifall spendeten für manch zünftiges Ständchen, dargeboten vom Tambourcorps Schreppenberg zu Ehren ihres neuen Königspaares.



Anzeige

Vom Guten das Beste:

Volksbank in neuen Räumen

In der intensiven Fortentwicklung eines sich stetig verbessernden breitgefächerten Angebotes an Dienstleistungen liegt sicherlich der Schlüssel des Erfolgsgeheimnisses der bedeutsamen Filiale der Volksbank Sauerland in Arnsberg, die ihren sorgsam geplanten Um- und Neubau am Gutenbergplatz an einem Tag der offenen Tür einem hochinteressierten Publikum vorstellte.

Es ist ein beachtenswerter Weg von dem Zeitpunkt an, da sich 1959 im jetzigen Tapetengeschäft Schlicker am Gutenbergplatz eine bescheidene, aber hoffnugsvolle »Drei-Mann-Filiale« der Volksbank auftat. Das besonnen geplante Beginnen erntete schnell die Anerkennung der Bürger, mit deren Zufriedenheit auch die Zahl der Kunden zusehends wuchs. Schon bald (60) konnte an der Hangseite des Gutenbergplatzes ein Areal erworben werden, auf dem sich im Oktober 1962 ein eigener Bau mit 4 vermietbaren Obergeschossen etablierte, wo auch die Bank selbst mit vergrößerter Mitarbeiterzahl einzog.

Weiter ging es aufwärts. Der mehr und mehr sich vergrößernde Kundenstamm führte dazu, im Oktober 1970 noch eine Filiale am Steinweg und 1978 in Wennigloh zu eröffnen. Das »Bankentgegenkommen« zeigte sich dabei auch im Leistungsangebot: Immer intensiver und ausgereifter im Sinne echter Interessenwahrung im Miteinander und Füreinander der größten Genossenschaftsbank des Sauerlandes, der Volksbank!

Laufende innerbetriebliche, kundenfreundliche und banktechnisch hervorragende Verbesserungen blieben weiterhin Anliegen und Vorhaben der Bankleitung. Seit Anbeginn war es hier Josef Hohmann, dem 10 Jahre später (1969) Bruno Gröner folgte, der aber schon 1973 aus familiären Gründen in seine süddeutsche Heimat zurückkehrte. So wurde die Leitung dem versierten Fachmann und bisherigen ständigen Direktor-Stellvertreter Alfred Kriegel übertragen, der sich, kontaktfreudig und impulsgebend, schon bei Aufbau und Fortentwicklung bewährt hatte.

Gute Überlegungen zur weiteren Aufwärtsentwicklung am Gutenbergplatz führten im Sommer 1981 zum Kauf eines neben der Bank geplanten Neubaus, der nach langen Monaten emsig renovierender Umarbeiten nun als gut gelungenes Werk den staunenden Augen der Besucher zur Eröffnung vorgeführt werden konnte, ein Werk, so hob Dipl.-Kaufmann Klaus Janzen als Vorstandssprecher lobend hervor, »an dessen bautechnischer und kostensparender Planun« Banleiter Alfred Kriegel besonderen Anteil hatte.

Anstatt bisher in drei Etagen, wickelt sich nunmehr alles auf nur einer Ebene ab, wobei – auf besondere Kundenfreundlichkeit bedacht – der bisherige Schalterraum auf das Doppelte erweitert wurde. Selbstverständlich sind auch alle technischen Neuerungen einer modernen Bank eingeführt, um Kunden von geschulten Mitarbeitern der Bank dienlich zu sein, wobei Augenmerk auf den kundenfreundlichen persönlichen Kontakt gerichtet bleibt. So ist es auch nicht verwunderlich, daß in diesem Jahr ein Personalstand von mehr als 30 geschulten Damen und Herren zu verzeichen ist.

Die Aufwärtsentwicklung macht sich aber auch ganz besonders im Bilanzvergleich bemerkbar, wonach die Filialbilanzsumme 1960 z. B. noch rund 3,5 Millionen betrug, heute aber mit rund 80 Millionen anzusetzen ist. Das ist mehr als das Zwanzigfache!

Aber auch bei den Spareinlagen macht sich der rege Zuspruch hervorragend bemerkbar, wenn man bedenkt, daß 1960 die Einlagen etwa DM 800.000,- betrugen, denen nunmehr 36,4 Millionen DM gegenüberstehen. Die Ausleihung beliefen sich 1960 auf 2,4 Millionen DM, heute dagegen auf 68,4 Millionen. Eine überproportionelle Entwicklung, die der guten alten Residenz- und Regierungsstadt alle Ehre macht. Aus welcher man aber auch, zur Eröffnung gratulierend, sagen muß:

Die Volksbank macht aus ihrer Bankfiliale vom Guten(-bergplatz) das Beste.



Ein Blick in die geschmackvoll eingerichtete Schalterhalle

Werden Sie Bank-Teilhaber. Durch Mitgliedschaft bei uns.

Wir sind eine genossenschaftliche Bank: Bei uns können Sie Mitglied werden und einen Geschäftsanteil erwerben.
Für das Geschäftsjahr 1981 werden Vorstand und Aufsichtsrat der Vertreterversammlung eine Dividende mit einer Rendite von 9,0% einschließlich Steuergutschrift auf die Geschäftsguthaben vorschlagen (1980 = 8,5%).



Wir bieten mehr
als Geld und Zinsen.

Volksbank Sauerland eG

Arnsberger Bilderbuch

von KLEMENS PRÖPPER **(76)**

Alljährlich ist ab Pfingsten ein paar Monate lang die hohe Zeit der Schützenfeste. Ein fröhlich strahlender Schützenkönig steht im Mittelpunkt des Geschehens, das ein umsichtiger Hauptmann geschickt lenkt und eine holdselige Königin im Jubel des Festes glücklich erlebt.

Über die Sauerländer Schützen im allgemeinen und die Arnsberger Schützen im besonderen ist schon viel berichtet worden, gestern sowohl wie »Anno-Anno«, und immer wieder wird Neues zu berichten sein, denn auch Schützenbrauchtum, Gesang, Glanz und Gloria unterliegen mit den Generationen dem Wandel.

Festbuch

Tilly Pöpperling schrieb in der Jubiläumsschrift 1958: »Die Kronen und die Orden sind mehr als Schmuck und Zier,/ sie sind Symbol geworden . . . « . Julius Rohe berichtet vom »Schützenfest im Wandel der Zeiten« und erzählt von Gesangs-Übungen für die Schützenfeste (1838) im Garten von Wirt Clemens Höynck. Er erwähnt auch, daß Dienstmädchen nicht auf den Festplatz durften, es sei denn, sie waren mit der Wartung der Kinder beauftragt. Aber tanzen durften sie nicht.

Festschrift Stadt Arnsberg 1938

Die 700-Jahr-Feier-Festschrift der Stadt« berichtet vom »Trend der 30er Jahre«, als man »Pflege und Erhaltung des Wehrgedankens samt Wehrwillen mit einem neuen »Heil« in noch neueren Kameradschaften neu organisieren wollte, was in Arnsberg jedoch auf passive Widerstände stieß, während andere Gesellschaften (Bruderschaften) – nach damaligem Sprachgebrauch – kurzerhand »gleichgeschaltet« bzw. aufgelöst wurden. Zum Glück nur für kurze Zeit.

Liebes Land 1934

Heinrich Luhmann schwärmt in seinem Buch »Du liebes Land« (Crüwell Dortmund, 1934) vom echten dörflichen Schützenfest, wie es sich seit 1829 z. B. in Wennigloh abspielt: »Am Abend ist Kindertanz. Ein fröhliches Hopsen und Springen und Drehen beginnt, jetzt gehört der Schützenhof für kurze Zeit den Kindern.« Und dann bringt die Musik die Kinder sogar noch bis ans Tor . . . Montagsmorgens aber thront der Schützenvogel auf seinem Hochsitz, ein stolzer Hahn auf hoher Stange. In Bruchhausen ist der Hahn, der Schützenvogel, eine Ente. Jeder Schützenverein, jede Gesellschaft aber lobt ihren eigenen »Gefiederten«, der früher gar ein bunter Papagei – als Symbol des blühenden Lenzes war.

1931: Tagebuch einer Stadt

Gymnasial-Oberlehrer Franz Predeek, 1919 von Hagen nach Arnsberg versetzt, widmete dem Arnsberger Schützenfestgeschehen 1931 (Jungfermannsche Druckerei Paderborn) viel »verspielte Aufmerksamkeit«.: Alter Markt. »Da sind sie, da sind sie!« Tausende von Feuerkugeln, roten, grünen, blauen schaukeln, taumeln, baumeln im Zuge; Sprühregen von Sternen, Buntfeuer und Raketengejubel. »Es lebe die Königin des Festes!« – »Aber dann, am andern Morgen: Arnsberg hat herrlich und lustig geflaggt. Blau und weiß im goldenen Winde«. Wieder: »Da sind sie! Da sind sie! – Oh, die schmucken Postillione. Dann die Regimentskapelle aus Kassel. Das klingt und singt und stampft und tönt,/ der Schlag bis zu den Wolken dröhnt,/ Erst Bürgermeister und Magistrat,/ Kollegium und Staat,/ der König mit der schweren Schützenkette,/ die jeder Schütze gerne hätte.«

Féaux: 1924 / 1920 / 1908 / 1895

Feáux de Lacroix preist im »Führer durch Arnsberg«, der nach dem 1. Weltkrieg in knappster Form« und 1924 verbessert herauskam, die löblichen Sitten und Gebräuche unserer Heimat, insbesondere die der Bürgerschützen: » . . . hat sich aus alten Zeiten das Schützenfest erhalten,« auf daß – wie schon 1608 – »friedliche und brüderliche Zusammenkunft das bürgerliche Wesen, Friede und Einigkeit desto baß erhalten werde«.

In der Festschrift von 1908 (Verlag Hermann Ludewig) und in der »Geschichte Arnsbergs« (1895, H. R. Stein) erfährt die »Schützengeschichte im Wandel der Zeiten« viel besondere Würdigung.

Bei F. W. Becker erschien im gleichen Jahr (1895) die recht umfangreiche Broschüre von Franz Köhler »Königsgedenkmünzen«, als besonders wertvolle Schrift voller Geschichte und Geschichten aus dem Schützenbereich. Er schließt seine Fleißarbeit mit dem Bemerken: »Zwar hat sich die Feier im Laufe der Jahre . . . geändert, immer aber haben sich an dem Feste alle Gesellschaftsklassen beteiligt. Möge auch in Zukunft die Bürger-Schützen-Gesellschaft . . . dazu beitragen, Eintracht und Gemeinsinn zu heben und zu fördern!«

Gedichte 1851

Georg Ludwig Klemens Harbert († 1853) gab 1851 bei H. F. Grothe/ Arnsberg, ein Bändchen heraus: »Gedichte!« Darin auch der Aufruf an die Schützenbrüder in Arnsberg: »

» . . . Horch!
Trommelschlag ruft uns zum Spiel,
zur Vogelstange hin.
Seht, wie die neue Fahne weht,
voran der Hauptmann mutig geht,
wem fehlt noch froher Sinn?
Der Marsch ertönt,
die Schützen ziehn,
die Herzen schlagen hoch –
dort auf der Stange sitzt der Aar,
um sie ringt sich die Schützenschaar;
schon eine Kugel flog.
. . . So ehren wir den alten Brauch
In unserm Vaterland –
Was früh're Zeiten einst hier sah'n,
was die Urväter auch gethan,
sei Enkeln noch bekannt.
Drum auf, ihr Brüder und seid stark!
Der frohe Tag ist da . . . «.

Königsessen 1619

Wann es den ersten Arnsberger Schützenkönig gab und wie er hieß, ist nicht überliefert. Aber die Städt. Rechnungen weisen nach, daß 1619 auf einem »Königsessen« bei Dr. Heinrich Schultheiß für fast 20 Gulden an Wein vertrunken wurde. Dr. Schultheiß war hochangesehener Vertreter des Staates, dem die Stadt viel zu verdanken hatte, obwohl er zugleich als grausamer Hexenrichter von Arnsberg in die Geschichte einging. Ihm gehörte nach und nach fast alles Gelände am Dickenbruch, wo er sich ein »Lusthaus« einrichtete.

Der letzte Schützenkönig während der kurfürstlichen Zeit war in der Altstadt der Bäcker, Bierbrauer und Wirt Joh. Gaudenz Ferd. Höynck (* 6. 3. 1753, † 7. 8. 1830). Zu seiner »Königszeit« (1776) verbot der sparsame Kurfürst Maximilian Friedrich die »Lustbarkeit« des Vogelschießens wegen ärgerlicher Vorkommnisse und um »die Kösten zum nutzen anderer heilsamst zu verwenden«. Erst die Preußen unter Oberpräsident von Vincke machten die Vögel auf den Stangen um 1820 allenthalben wieder flott. Darüber schrieb auch F. W. Grimme:

Ower im Johre 1820 un sieven (?)/
do woor de olle Schütten-Küenig am
Liäwen nau bliewen,/ dar woor de
Heer Höynck, 'ne prächtigen Mann,/
dai foirde de aiste Pollenaise wier an.

Schon der Name des »ollen Küenigs« Gaudenz (d.i. der Fröhliche) vermittelt Frohsinn. Er war, wie das »Familienarchiv, Schöningh 1904-1931« schreibt, ein wohlhabender Bürger und Ratsherr. »Im Alter von 70 Jahren erlebte er noch die Freude, (wieder) der erste Schützenkönig von Arnsberg zu sein. Professor Pieler (1797-1883), der in dem alten Höynckschen Hause an der Soester Straße wohnte, erzählte oft, daß die Gäste um den großen Kamin herumsaßen und die Bierkräuse (Krüge) mit dem Bier so gern am offenen Herdfeuer erwärmten.« – Nach dem Tode Gaudenz' (1830) ging Sohn Johann Wilhelm mit Bäckerei, Brauerei und Wirtschaft in die Apostelstraße. –

Soester Straße

Auch vor 75 Jahren (1907/08) gab es in der Soester Straße einen Schützenkönig, der im Jubelgeschehen

LBS
Bausparkasse der Sparkassen
Alles klar: Die Bausparprämie bleibt.
Jetzt LBS-Bausparer werden.
LBS Karl Wintz
5760 Arnsberg 2
02931 / 16695

Runderneuerungen
Batterie-Fabriklager-Ladestation
Autozubehör - Felgen - Schilder
Stempel - Verkehrszeichen
REIFEN Kemper
5760 Arnsberg 2-Niedereimer
Dieselstraße 2 · Telefon 02931/ 6849 + 6909

Ihr Fachgeschäft für Videomietcassetten
VIDEO TREFF
Inh. Hermann Löser
Grafenstraße 49
5760 Arnsberg 2
Tel. ab ca. 15.7.: 16898
Mo.-Fr. 14-18.30 · Sa. 9-13 Uhr

Babyartikel aus 2. Hand (Ankauf nur Mo. + Di.)
Große Auswahl an Baby- u. Kinderartikeln sowie Umstandsmoden und vieles mehr.
baby-Shop An- + Verkauf
Kurfürstenstraße 22, Arnsberg 2, Tel. (02931) 7290
Öffnungszeiten: Mo., Di., Fr. 15-18/Sa. 10-12.30 Uhr.

INDIVIDUELLE BEDIENUNG in
Ina's Friseursalon
Ich bitte freundlichst um Voranmeldung
Ingrid Rading
Von-Bernuth-Straße 86
5760 ARNSBERG 2 · Tel. (02931) 10402

VICTORIA

VERTRAUEN GEGEN VERTRAUEN.

Empfehle mich als Ihr Versicherungsfachmann Paul Mura

Agentur der VICTORIA Versicherungs-Gesellschaften
5760 Arnsberg 2, Haarstraße 22, Tel. (0 29 31) 1 36 46

Bürozeit: 9.00 – 13.00 und 14.00 – 15.30 Uhr
samstags nach Vereinbarung

Versicherungen in guter Hand



Bau-Informationen

kann man nie genug haben.

Wir bauen Ihr Wunschhaus: **massiv,** schlüsselfertig, Keller im Festpreis.

Terminsicher. Preissicher. Energiesicher.

BAUMEISTER HAUS®

Hobert Massivbau GmbH
Postfach 4130, Hammerstr. 19
Tel. 02392/7415, 5980 Werdohl 4

Das große Möbelhaus an Rhein und Ruhr

Arnsberg 2 Widayweg 4



Am ersten Samstag im Monat ist FAMILIENEINKAUFSTAG.
Unser Haus ist für Sie durchgehend bis 18.00 Uhr geöffnet.

Echte Beweise für kleine Preise

Hier bekommen Sie was für Ihr Geld. Hochwertige Federkern-Polsterung, robuster Bezugstoff, zeitlose und bequeme Formgebung.

Qualität aus eigener Polstermöbelfabrikation

auch einzeln lieferbar:

Sofa 3-sitzig	**715,- DM**
Sofa 2-sitzig	**524,- DM**
Sessel	**359,- DM**
Kompl. Lieferpreis	**1598,- DM**

Verzichten?

Kaufen Sie jetzt Ihre neuen Möbel nach dem Tiggelbeck Leichtkauf-Kredit:

Wir finanzieren schnell und unbürokratisch ohne Anzahlung bis zu mehreren Monaten ohne Aufschlag, sofort mitnehmen oder anliefern lassen, ohne Kosten. In einer Summe (z. B. vom Weihnachtsgeld, Urlaubsgeld oder Lohnsteuerrückzahlung) nach 6 Monaten zahlen. Oder langfristige Finanzierung mit Laufzeiten bis zu 60 Monaten. Alle Finanzierungen ohne viele Formalitäten durch eine Bank.

Größte Sicherheit durch Europa-Möbel 2-Jahres-Garantie. Dieses Markenzeichen ist Ihre Sicherheit beim Möbelkauf.

EUROPA MÖBEL

MÖBEL TiGGELBECK

ESSEN, Viehofer Str. 62, Schützenbahn 39, Schützenbahn 11 | **VELBERT:** Oststr. 15 | **HOLZWICKEDE:** Wilhelmstr. 6, Abfahrt B 1 | **HAGEN:** Bahnhofstr. 29 | **ARNSBERG 2/ OEVENTROP** Widayweg 4 | **STADTLOHN:** Eschstr. 101 | **REES/** Niederrhein | **Neuwied:** Friedrich-Rech-Str. 1

Das große Möbelhaus an Rhein und Ruhr

der Schützen eine Rolle spielte. Darüber berichtete Franzen »Dokter« (Wilhelm Franz †) von der Schloßstraße in der Chronik der 1. Kompanie, die er erst 1937 schrieb, nachdem er seit 1906 ununterbrochen deren Schriftführer war. Im Jahre 1906 waren auf Betreiben des Verlagsbuchhändlers Albert Stahl, Vorstandsmitglied der Schützen, König von 1895, erstmalig drei Schützenkompanien (hinter dem Glockenturm, vor dem Glockenturm und jenseits der Klosterbrücke) aufgestellt worden. Gleichzeitig wurde auch eine einheitliche Schützenkleidung, nämlich Schützenhut, weiße Hose und Joppe (Heuwenderjöppchen) empfohlen. Das stieß aber bei den braven Brüdern hinter dem Glockenturm auf breiten Widerstand. Zum Glück jedoch schoß einer von der 1. Kompanie, Kaufmann Arnold Maaß, Sohn des Gastwirtes Anton Maaß von der Soester Straße (später Spangenberg), flugs den Vogel ab: Schon waren alle Hosen, Joppen und Hüte in Arnsberg ausverkauft. Königin wurde Elisabeth Reiter, Tochter des Hotelbesitzers Clemens Reiter von der Apothekenstraße«. Zur 300-Jahr-Feier (1908) hatte die 1. Kompanie – so berichtet »Dokter« – ihre Mitglieder mit König und Hofstaat zusammenrufen lassen, um »auf dem Schloßberg eine photographische Aufnahme stattfinden zu lassen«. Hoch zu Roß saßen Gastwirt Finke, Gastwirt Wilhelm Rath und Botenmeister Josef Franz als Herold der 1. Kompanie





SKI-KAUF
jetzt zu
Sommerpreisen



Sundern 200 qm
+ Hüsten 200 qm
= 400 qm
für Ihren Sport bei
PFITZNER
FACHSPORT
Sundern Hauptstraße 16
Hüsten Am Hüstener Markt

Glanz und Geck

Zum Jubelfest hatte die neue Kleinbahn sogar Sonderzüge eingesetzt. Der Festzug, die prunkvolle »Auffahrt von König, Königin und Hofstaat« in einem Meer von Rosen am Neumarkt war ein Höhepunkt des Festgeschehens, das durch die neue einheitliche Tracht der Schützenbrüder besondere Akzente erhielt. Lediglich der Vorstand trug noch Gehröcke mit Vatermördern, was übrigens noch bis zum letzten »Frackkönig« Ebby Schmidt (1936) währte. Im feierlichen Festakt auf dem Neumarkt überreichte Reg.-Präsident von Bake den von »Seiner Majestät, dem König von Preußen gestifteten silbernen Schützenadler. – Zur Vervollständigung des großen Glanzes jener Tage verfaßte auch Feáux de Lacroix eigens eine »Festschrift über die Schützengesellschaft«.

Und zur Feier des Jubiläums durfte nach langer Zeit auch wieder einmal ein bunter Geck in Aktion treten, worüber Wilhelm Franz berichtet: »Zum früheren Andenken also längst vergangener Zeiten, wurde auch vor dem Festzug der sogenannte » Lustigmacher am königl. Hof« gestellt. In einem extra hierzu angefertigten Anzuge mußte Arnold Schneider sen. dem Festzug voraus tanzen . . . und seine Späße machen. Der Anzug war aus einer Kostümfabrik gestellt und ein ganz komisches Ding, aber o weh, der Anzug war ihm verkehrt angezogen. Als Arnold dann plötzlich mal mußte . . . «.

»Die Stimmung auf dem Schützenhof unter den Linden, prachtvolle Militärmusik, an den Bierständen alte Jagd- und Schützenlieder, das Bier der Höynckschen Löwenbrauerei zu Arnsberg schmeckte einzig! Höyncks Ede mit Braumeister und Gehilfen hatte es verstanden, mundgerechtes Bier zu brauen . . . «.

Spiel ohne Musik

Am anderen Morgen, vor dem gloriosen Abmarsch vom Rathaus zur Vogelstange, gab es in der Altstadt und im hohen Königs-Palast »Wirtschaft Maaß« großen Ärger. Die Militärmusik – und auch wohl »einige vom Vorstand« – waren der Meinung, der König könne doch mit der Kompanie »die paar Meter von der Residenz Maaß vorne an der Soester Straße« bis hin zum Rathaus »eben alleine kommen«, da lohne sich doch ein Abholen mit der Musik nicht.

Als die wartende Majestät und seine Kompanie das hörten, gab es unüberhörbar den schnellen Kompanie-Beschluß: »Wann se ues nit abhoulen wellt, dann chott vey iäben nit met!« Das zündete sofort! Schon kam die Musik mit Pauken, Trompeten und Gefolge herangeschmettert, präsentierte salutierend der Majestäät Maaß den »Alten Jägermarsch« und ab ging es – nach Tradition – vom Rathaus zur Schützenwiese. Frisch und frei. Freilich mit großer Verspätung.

Neuartiges Preisschießen

Man brauchte aber nicht weit zu marschieren. Die Vogelwiese war damals »am Rande von Hoevels Wiese, unten am Mühlengraben« im Eichholz. Zur Freude für die neu gebildeten 3 Kompanien hatte sich die Gesellschaft anläßlich des »Jubiläums-Vogelschießens« eine Besonderheit ausgedacht. Nachdem Rechtsanwalt Ferdinand Peitz den großen Vogel zum Jubiläumsfest abschoß und zum neuen König proklamiert worden war, gab es einen Schießwettstreit der drei Kompanien untereinander, wofür drei Stangen mit 300 Glaskugeln aufgestellt waren. Sieger sollte die Kompanie sein, die zuerst alle Glaskugeln abschoß. Das dauerte nicht gar so lange, denn plötzlich kam die Stange der 1. Kompanie mitsamt Kugeln sanft heruntergefleucht und lag am Boden. Welch unerwartete Wendung! Aber die Kugeln waren abgeschossen!

So begehrte die 1. Kompanie den ersten Preis, doch man wollte ihr nur den dritten Preis zugestehn. Man war verdattert, vernattert und überall dagegen, daß man dafür war. – Die Altstädter nach dem Fest eine Sondersitzung ein und legten dabei »schriftlich« fest: »Es wird bestritten, daß die Stange mutwilligerweise abgeschossen ist. Man beantragte, die Preise noch einmal abzuschießen. Doch es kam keine Einigung zustande, und so beklagte Franzen Doktor noch im Jahre 1937, daß »heute noch, dieses Prachtstück, der 1. Preis nicht zur Verteilung gekommen« ist. Was es für ein Prachtstück war, ist leider nicht erwähnt. –

Waidmannssheil!

Schützenvereine, Bruderschaften, Gesellschaften gibt es heute überall: Rumbeck und Niedereimer bestehen seit 70 Jahren (1912), Breitenbruch seit 75 Jahren (1906), Bruchhausen seit 1849. Es folgen Wennigloh 1829, Oeventrop 1766, Freienohl 1702 und Arnsberg nun mindestens seit 1583, die Freiheit Hüsten seit 1435 (neu seit 1657), Hachen seit 1663, Brilon 1417, Müschede 1450 (!), Neheim 1605 und Menden 1661 . . . ! Überall tut sich was!

»Waidmannsheil! Wir ziehn dahin, Hauptmann, König, Königin . . . !«

Med. Fußpflege
Neue Adresse:
Hans-Dieter Degen
5760 Arnsberg 2 · Steinweg 2
Neue Adresse:
Mitglied im ZFD
Geschäftszeiten:
Mo, Di, Do. und Fr. 8.30-12.30 Uhr und 14.00-18.00 Uhr
mittwochs geschlossen.
Termine nach Vereinbarung.
Telefon (02931) 4455 Privat: (02931) 16650

MARKISEN
Alu-Gelenkarme mit Dralonbezug
420x210 666,- 480x260 777,- 600x310 888,-
Alles inkl. Mehrwertsteuer
Direkt ab Werk, darum so preiswert!
ÜBERDACHUNGEN
und Windschutzwände für Haustür und Terrasse
Konstruktion Alu und 16 mm Doppelsteg qm ab 98,-
W. Rohde, Arnsberg 2
Am Schreppenberg 4 · Tel. 02931/ 6255

Gardinenmode chick + preiswert

Kostenlose Beratung · Große Auswahl
Schnelle Lieferung
Gardinen-Reinigung

Geschäftszeiten: Montag-Freitag 15-18 Uhr

Helga Hofmann

Raumausstattermeisterin
Niedereimer · Telefon (02931) 7639

DB Tagessonderzüge mit MUSIK UND TANZ

Nach Norderney

Sonne, Meer und frischen Wind erleben

Programm und Leistungen:
Hin- u. Rückfahrt im Musik- u. Tanzzug 2. Klasse, ca. 1stündige Schiffsfahrt nach Norderney, etwa 5 Std. Inselaufenthalt, Kurtaxe, Reisegepäck- u. Reiseunfallversicherung, Reiseleitung.

Reisetermine: **Samstag, 24. Juli**
Preis: 59,– DM

Einsteigebahnhöfe:
Arnsberg/Neheim-Hüsten
Buchung und Bestätigung mit Platzzuteilung bei beiden Fahrten!

Nach Koblenz

Das besondere Erlebnis »Rhein in Flammen«

Programm und Leistungen:
Hin- u. Rückfahrt im Samba-Zug 2. Klasse, Gelegenheit zum Weindorfbesuch. Ab 22 Uhr erleben Sie am Rheinufer das Brillant-Feuerwerk. Verzehrgutschein im Wert von 3,- DM, Reisegepäck- u. Reiseunfallversicherung, Reiseleitung. Rückfahrt am 15. August gegen 2.30 Uhr.

Programmvorschlag (Fremdleistung) : Schiffsfahrt als Lampionfahrt anläßlich des Großfeuerwerks.
Teilnahme bitte in der Anmeldung angeben. Reisetermin:
Samstag/ Sonntag, 14./ 15. August
Preis: 46,- DM

VERKEHRSVEREIN

Neheim-Hüsten

DB DER IATA

REISEBÜRO
Verkehrspavillon am Bahnhof
Telefon 02932 - 4488
5760 Arnsberg 1
Zweigstelle Hauptstraße 15
Telefon 02932 - 25277

Wir haben reduziert

Preisstürze in allen Lägern

Damen Blusen	~~49,90~~	20,-
Damen Hosen	~~79,-~~	30,-
Damen Kleider	~~98,-~~	50,-
Damen Mäntel	~~198,-~~	100,-
Herren Anzüge	~~298,-~~	150,-
Herren Saccos	~~198,-~~	100,-
Herren Hosen	~~89,-~~	49,-
Herren Mäntel	~~289,-~~	160,-
Boss Anzüge	statt 519,- nur	350,-
Boss Saccos	statt 319,- nur	200,-
Boss Hosen	statt 109,- nur	69,-

JANSEN

Herren · Damen · Umstandsmoden
Brückencenter · Arnsberg
Tel. 02931/15870

Medizinische Fußpflege ZFD
Rudolf Schulte

Arnsberg · Clem.-Aug.-Str. 60 · Telefon (02931) 12182
Sprechstunden 8-17 Uhr, Mi. 8-12 Uhr, samstags geschlossen.

Alle med. Prüfungen des ZFD

Spezialist für: Einlagen, Nagelspangen, Ballenschalen, Orthoplastiken, Siliconorthesen, Hermicon Beinbehandlung.

»Schmerzfrei gehen, mehr Lebensfreude«

Betriebsferien vom 17.7.–1.8.1982

Tanken Sie Sonne und Wohlbefinden in der

Sonnenfarm

mit der gemütlichen Atmosphäre!
Telefon (0 29 31) 1 49 02
oder 1 07 92
Ringstraße 70-72
5760 Arnsberg 2

Im Hause: ELEKTRO-RIESE
Fachkundige Beratung und Verkauf von Sonnenliegen und Sonnenflutern.

Wir haben einen der modernsten
AUTOMATEN-SALONS

Spielen Sie mit in gemütlicher Atmosphäre.

CITY-SPIEL 2000

im Brücken-Center.

ÖFFNUNGSZEITEN : montags bis samstags von 9 bis 23 Uhr, sonntags von 10 bis 23 Uhr.
Jugendliche unter 18 Jahren haben keinen Zutritt !
Wir freuen uns auf Ihren Besuch !

Poolbillard · Flipper · Tv-Geräte · Geldspielautomaten

Das Fest der Feste rückt auch in Oeventrop näher

Nun geht in den »Vereinigten Staaten« an der Ruhr bald wieder das »Trömmelken«. Alle freuen sich, daß – endlich wieder – Schützenfest gefeiert wird. Der Vorstand der Schützenbruderschaft St. Sebastianus hat alle Vorbereitungen für das Ereignis getroffen. Also steht einem zünftigen Fest nichts mehr im Wege.

Besonders erfreulich: Schützenkönig Herbert Fabri ist nach langer Krankheit genesen und wieder daheim. Wenn auch nicht voll »einsatzfähig«, so werden die Oeventroper (!!!) froh sein, daß er wieder dabei ist. Weiterhin gute Besserung, lieber Herbert.

Besonders bemerkenswert: Die alte Halle erstrahlt innen in neuem Glanze. Der Umbau ist gut gelungen. Eine ansprechende Deckenverkleidung, die ohne Übergang in die neue Halle übergreift, und nicht zuletzt die Verschönerung der Theken machen das »zweite Zuhause« der Oeventroper Schützenbrüder erst recht gemütlich.

Nun hoffen alle an diesem ersten Juli-Wochenende, daß Petrus keinen Regen schickt. Denn zum richtigen Feiern gehören Sonne und – abends laue Sommerluft. Erst diese Kombination verleitet zu ausgedehntem Verweilen auf dem romantischen Platz vor der Halle unter den Linden.



Das Oeventroper Königspaar 1981/82: Herbert und Elschen Fabri

Vor 50 Jahren sah es, was das ausgiebige Feiern betrifft, wohl ein wenig anders aus. Als sich die Goldjubilare von heute vor einem halben Jahrhundert in die Schützengesellschaft einschreiben ließen, wurde »das Schützenfest trotz der großen Arbeitslosigkeit und schlechtem Verdienst bei herrlichem Wetter und schwacher Beteiligung gefeiert«. Soweit die Chronik aus 1932.

Der Mitgliedsbeitrag betrug zwei Mark pro Jahr, wer älter als 60 war, zahlte eine Mark. Amüsant ist folgendes, am 19. September 1932 zu Protokoll gebracht:

»Der jeweilige Schützenhauptmann und Vorstand sind von den Beiträgen entbunden. Für diese Vergünstigung ist der Vorstand verpflichtet, die Beiträge einzuziehen.« Man stelle sich das heute einmal vor.

Vor 60 Jahren, im Juni 1922, wurde übrigens das Fest des 150jährigen Bestehens der Schützengesellschaft in ganz großem Rahmen gefeiert. Wegen des 1. Weltkrieges hatte man das 1916 fällige Jubiläum nicht »fristgerecht« begehen können. Im Schützenhochamt wurde die neue Männerfahne geweiht. Sie hatte zehntausend Mark gekostet und war in zwei Raten im Februar und im Juni 1922 bezahlt worden. Die Beteiligung am Vogelschießen war beachtlich. Der Chronist berichtet, daß »170 Schützen mit Gewehr (!) in musterhafter Ordnung zur Vogelstange gezogen« sind. Wie sich die Zeiten ändern . . .

Viele werden den Ablauf des Programms auch für das diesjährige Schützenfest kennen. Wer sonst mitmachen oder sich nichts entgehen lassen möchte, kann sich hier am Kurzprogramm orientieren und auf die Festtage einstimmen lassen:

Am Samstag, 3. Juli, beginnt gegen 17.30 Uhr beim Gasthof Berens das Platzkonzert, um 18 Uhr marschieren die Komapnien zum Vogelaufsetzen. Wenn sie zurück sind, wird Schützenoberst Werner Weber vor der Schützenhalle die besten Schützen des Jahres 1982 mit Orden und Urkunden auszeichnen. Um 21 Uhr wird der große Zapfenstreich gespielt, anschließend ist bis 1 Uhr Konzert und Tanz.

Am Sonntag ist um 8.40 Uhr auf dem Friedhof Totenehrung, um 9.15 Uhr folgt in der kath. Kirche das Schützenhochamt, danach beim Pfarrhaus Ständchen für den Präses.

Ab 10.15 Uhr werden in der Schützenhalle die Goldjubilare geehrt: Julius Arens, Karl Biggermann, Hans Gierse, Josef Görs, Alfons Klute, Joh. Miese, Franz Müller, Willi Pietz, Karl Schulte, Fritz Spiegel und Alwin Werner.

Um 16 Uhr beginnt beim Königspaar Herbert und Elschen Fabri, Auf der Heide 16, der Festzug durch die Straßen des Dorfes zur Schützenhalle. Nach dem Königstanz sind wieder Ehrungen: »Silber-Königspaar« Anton Struwe und Annemarie Rammrath geb. Kramer, und »Gold-Königin« Käthe Franke geb. Kraas. Sie war 1932 an der Seite des inzwischen verstorbenen Th. Spindeldreher Königin.

Am Sonntagnachmittag und -abend wieder Konzert und Tanz.

Zum Vogelschießen am Montagmorgen machen sich die Oeventroper auch ohne Programm rechtzeitig auf den Weg zur Vogelstange. Wie lange es dauert, bis Vogel und Geck »erlegt« sind, läßt sich nie sagen. Danach richtet sich auch der weitere Festverlauf.

Bleibt zu hoffen und allen zu wünschen, daß es unter der Regentschaft von Herbert und Elschen Fabri wie auch unter dem Neuen Königspaar wieder ein gutes, harmonisches Schützenfest wird, an dem alle ihre Freude haben und von dem – vielleicht – wieder lange und oft gesprochen wird.

H.

Der Vergaser-Fachmann hilft Ihnen

Kraftstoff sparen

durch präzise Vergaser- und Zündeinstellung



Dieses Zeichen steht für gute und schnelle Arbeit

20 JAHRE KFZ.-MEISTERBETRIEB

G. DEUBEL

Kfz.-Spezialwerkstatt für Auto-Elektrik, Motor-Diagnose, -Einstellung und -Leistungsmessung.

OEVENTROP

Glösinger Straße 84-86

Telefon 02937/ 6562

Hallo Schulanfänger!

Bald ist es so weit!

Um Deinen Schulanfang so angenehm wie möglich zu machen, halten wir ein großes Angebot in allen Schulartikeln, von der Schultüte bis zur Tafel, für Dich bereit. Du wirst bei uns fachmännisch und freundlich bedient.

Walter Röhrig

BÜROMASCHINEN-MECH.-MEISTER

Gutenbergplatz 58 · Telefon (0 29 31) 1 49 42

5760 ARNSBERG 2

Fotokopien sofort zum Mitnehmen!
Wir gravieren Ihre Schreibgeräte!

Wir überzeugen durch Leistung!

Das aktuelle Angebot!

Kinder-Anorak mit Frottierfutter	39.90
Herren-Polo-Shirt modische Streifen	19.90
Kinder-Polo-Shirt modische Streifen	14,90
Modische Damen-Blusen in großer Auswahl	ab 19.90
Damen-T-Shirt weiß, uni	6.90
Herren-T-Shirt weiß, uni	8.90
Kinder Latzhosen große Auswahl Gr. 86–128	statt 34.90 jetzt 19.90
Damen- u. Herren-Jeans Monsieur B	49.90

Modische Strickwaren in großer Auswahl zum bekannt kleinen Preis.

STRICKMODEN LACKNER

Hüsten, Bahnhofstraße 126 – **Neheim**, Hauptstraße 15
Arnsberg, Ruhrstraße 133 – **Sundern**, Hauptstraße 60

Bankservice · Bastelartikel
Drogerie · Eisenwaren
Feinkost · Fernsehen
Handarbeit · Herrenausstatter

Die CITY lädt zum Einkauf ein!

Innendekoration · Jeans Shop
Frisiersalon · Boutique
Schmuck · Schuhe
Sanitäranlagen · Malerbedarf

Fensterbänke / Treppen aus:
MARMOR
GRANIT
SCHIEFER
KUNSTSTEIN
Freitragende Treppen

MODERNE BAUELEMENTE
Pesch
ARNSBERG 2 Zur Feldmühle 12 (0 29 31) 1 84 69

Fliesenverlegung

Handarbeits Stube
Ingrid Kannengießer

5760 ARNSBERG 2
Brückenplatz 16
Telefon (0 29 31) 1 46 22

Wir fertigen Tischdecken nach Ihren Tischmaßen.

FÜR INDIVIDUELLE BEDIENUNG:

Friseursalon
Edeltraud Schoeppe
Rumbeck, Stahls Weg 1
Voranmeldung erbeten unter Telefon (02931) 15358

Fleisch und Wurst von Martin Wirth



Rinderschmorbraten	1 kg	**14,98**
Rinderbrust	1 kg	**6,98**
Grillrippe, gewürzt	100 g	**–,74**
Fleischwurst in Ringen	100 g	**–,88**

Zum SCHÜTZENFEST natürlich Wirth's leckeren Grillbratwürstchen!

Wir braten und grillen für Sie!

Fleischerei
5760 ARNSBERG 2 **Clemens-August-Straße 37**

Stempel aller Art

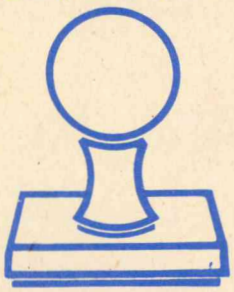

liefert preiswert und schnell:
Fotosatz-Studio
Franz-Josef Molitor
Oberglösinger Straße 55
Arnsberg 2 - Oeventrop
Telefon (02937) 6513

Jetzt alles unter einem Dach

GLASSCHLIMBACH

Arnsberg 2 · Ruhrstraße 48-50 · Telefon 3791

Lagerhalle Hansastraße zu vermieten.

. . . wenn Sie gut bedient sein wollen . . .



Aufregend lebendiges Haar
pH Softline
Correctiv-Haarpflege. Exclusiv beim Friseur.

Ihr Damen- und Herren-Salon
city-frisör wagner

Herrenausstatter
N. Brüggemeier

Maßsonderanfertigung
die Lösung bei Figurproblemen
und Sonderwünschen

»City-Center« · 5760 Arnsberg 2 · Rumbecker Straße 4
Telefon (02931) 15655 **Telefon (02931) 10674**



Unsere Stadt wie sie wurde — wie sie wuchs

von Dr. Hermann Herbold

26. Folge

Weitere Behörden und Gerichte

Mit der Verordnung vom 30.4.1815 über die Einrichtung der Provinzialbehörden war auch die Einteilung der Regierungsbezirke in Kreise unter der Leitung eines Landrates eingeführt worden. Arnsberg wurde Sitz des ersten Landrats Thüsing, der am 15.4.1817 seinen Dienst aufnahm.

Aus der hessischen Zeit übernahmen Preußen zunächst das Justizamt (vergl. etwa mit dem heutigen Amtsgericht) und das Hofgericht (vergl. etwa mit dem Landgericht).

Im Gefolge der Kreisbildung wurde 1821 das Land- und Stadtgericht Arnsberg Nachfolgerin des Justizamtes.

Neben Postamt und Stadtverwaltung war damit der Kern der sich entwickelnden Verwaltungsstadt Arnsberg geschaffen.

Die Bürgerschaft der Stadt

Das Gesicht einer Stadt, ihr Leben, ihre Entwicklung und ihre Leistung werden durch den Geist der Bürgerschaft und ihre Bereitschaft zur Teilnahme am allgemeinen Fortschritt bestimmt. In dieser Hinsicht dürfte es der Einwohnerschaft Arnsbergs an manchem gefehlt haben, was zur gedeihlichen Entwicklung ihrer städtischen Gemeinschaft erforderlich war.

Sicher waren es Brände, Kriege und die Ungunst der »wilden Gebirgsgegend« mit schlechten Verkehrsverhältnissen, die der Stadtentwicklung und dem Wohlstand der Bürger entgegenstanden. Doch es gibt manchen Anschein für die Vermutung, daß den Menschen über Jahrhunderte hinweg Eignung und Förderung fehlten, ihr Gemeinwesen mit Leben und Dynamik auszufüllen.

Diese Dynamik war sicher noch in den Gründungsjahren der Stadt, ausgehend von den streitbaren Grafen, zu verzeichnen. Doch seit dem Übergang des Besitzes der Arnsberger Grafen an die Kölner Erzbischöfe als »Herzöge von Westfalen und Engern« fehlte es offensichtlich in der Bürgerschaft an Impulsen im Innern und von außen.

War Arnsberg unter den Grafen noch Mittelpunkt des gräflichen Herrschaftsbereiches, so mußte es unter den Kölner Kurfürsten die Konkurrenz bedeutender Städte erleben. Soest, bedeutende und große Hansestadt, war die sogenannte »Hauptstadt« des Herzogtums. Mit ihrem Übergang an Kleve im Jahre 1649 wurde nicht Arnsberg, sondern das bevölkerungsstärkere Brilon die »Erste« unter den Städten.

Arnsberg wurde zwar Sitz der neuen, von den Kölner Ministerialien wenig geliebten Regierung mit dem Landesparlament; für die Kurfürsten aber war die Stadt nur zeitweilige Residenz aus Anlaß von Landstagen, Jagden und sonstigen Vergnügungen.

Über Jahrhunderte bestand die Bürgerschaft aus der alteingesessenen Bevölkerung, die von den wenigen Personen, die als Angehörige der landesherrlichen Regierung die sozialgehobene Schicht darstellten, lebten.

Frisches Blut für Arnsberg

Mit Beginn der hessischen Herrschaft ab 1802 tat sich in Arnsberg Entscheidendes. Bedienstete der hessischen Landesregierung strömten in die Stadt. Sie waren von anderer Mentalität und Lebensart als die einheimische Bevölkerung, die sich den Fremden ablehnend und mißtrauisch gegenüber verhielt. Dazu waren es fast ausschließlich Protestanten, die nach den Statuten der Stadt Arnsberg aus dem Jahre 1608 nicht Bürger werden konnten und denen im ganzen Herzogtum seit 1662 alle Staatsämter verschlossen waren (Privileg des Indigenatsrechts). Den Protestanten folgten bald die Juden, nachdem die hessische Regierung das »Judenprivilegium« für die Stadt aufgehoben hatte.

Diese Entwicklung setzte sich in preußischer Zeit verstärkt fort. Die preußische Regierung, die Justiz, nachfolgende überörtliche Behörden und das Gymnasium Laurentianum brachten Männer nach Arnsberg, die aufgrund ihrer meist akademischen Ausbildung, ihrer Lebenserfahrung und vielfach auch ihres Privatvermögens mit ihren Ideen Bewegung in das Gemeinwesen brachten. Nicht zuletzt diesem neuen Element in der Bürgerschaft sollte die Stadt in der Folge manchen Fortschritt verdanken, aber auch ihre konservative, vielfach als Industriefeindlichkeit apostrophierte Haltung geprägt werden. Die Männer, deren Name und Wirken Arnsberg über seine Grenzen hinaus im folgenden Jahrhundert bekannt machten, sind Angehörige dieser Neubürgerschaft, die sich in der am 27. Oktober 1818 gegründeten, exclusiven Kasinogesellschaft zusammenfand.

Von den 84 Gründungsmitgliedern waren nur Kaufmann Tilmann, Kaufmann J. Adam Arens und der Gastwirt Linhoff nicht Angehörige der Verwaltung und Justiz.

Diese gesellschaftliche Schichtung, die einst mit den Feiern zu Kaisers Geburtstag im silber- und goldbetreßten Zweispitz und bis in die 20er Jahre unseres Jahrhunderts mit den Antrittsbesuchen im »kleinen« oder »großen Kreis« in Erscheinung trat, hielt sich praktisch bis zur Erfindung des »Volksgenossen« durch die NS-Herren. Damit hörte es endgültig auf, daß der Herr Regierungsassessor den Apotheker nur mit »Herr Theker« anredete, weil der andere ihn nur mit »Herr Assessor« anzusprechen wagte.

Die Arnsberger Handwerker und Händler aber machten sich über die hochmütigen, dabei aber »schmächtigen« und »knieprigen« Beamten lustig. So rief »Frau Regierungsobersekretär« bei Brusis (Butterkopp) an und bestellte drei Scheiben Schweizer Käse für eine Abendgesellschaft. Als sie noch bat, daß das Lehrmädchen diese Großbestellung in die Neustadtwohnung bringen sollte, kam von Brusis die Antwort: »Das geht nicht, unser Mädchen ist gerade mit einem Maggiwürfel zum Regierungspräsidenten unterwegs«.

(Fortsetzung folgt)

„Probieren Sie Urgroßvaters Rezept."

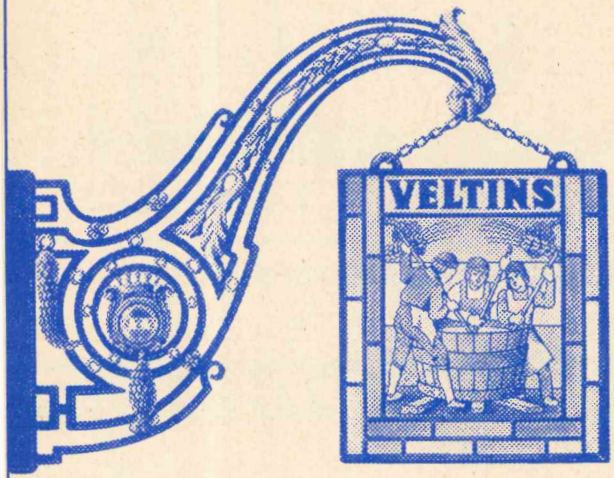

Frisches Veltins.

C.&A. Veltins Brauerei,
5778 Meschede-Grevenstein/Hochsauerland, Tel. 02934/711

tele-dienst piwinski

Audio · Video

Anerkannter High-Fidelity Fachhändler dhfi

Clemens-August-Str. 55 · Arnsberg 2 · Tel. 02931/10277

Die Fachmann-Seite

Aluminium-u.Kunststf. Fenster + Türen
Franz Klute
Freienohl, An der B 7
Telefon (02903) 424

Augenoptiker
Optik Marx
Rumbecker Str. 16 · Tel. 10267

Brillen Etzler
Steinweg 10 · Tel. (02931) 3179

Autolackiererei
Karl-Heinz Arnold
Clemens-August-Straße 93
Telefon (02931) 10947

H. Hoevel
Eichholzstraße 20 · Tel. 4011

Betriebsfestservice
Quick-Snack
Telefon 02931-77166

Bettfedernreinigung
Betten Masseck
Brückenplatz · Tel. 10221

Dachdecker
Willy Hesse
Dammstraße 3-7 · Tel. 4046

Drucksachen aller Art
Franz-Josef Molitor
Geschäftspapiere · Formulare · Kataloge
Oeventrop · Oberglösinger Str. 55
Telefon (02937) 6513

Elektro-Installation + Reparaturen
Elektro B. Burmann
Inh. F. J. Kölsch
Wetterhofstr. 15/17 · Tel. 10564

Elektro-Siebert
Königstraße 2 · Tel. 3524

Fotografie
Atelier für Photographie
B + T Anneser
Porträt-, Industrie- und Werbephotographie
Promenade 1 · Tel. 4540

Bruno Küper
Industrie- u. Werbefotografie, Amateurarbeiten
Clem.-Aug-Str. 74 · Tel. 10776

Friseur-Salon
Kurt Benfer jun.
Clem.-Aug.-Str. 12 · Tel. 10672

Feuerlöscher
Gloria-Feuerschutz
Reinold Tenzler
Niederense · Telefon 02938/679

Gulaschkanonenverleih
Quick-Snack
Telefon 02931-77166

Garten- und Landschaftsbau
Neu-, Umgestaltung und Pflegearbeiten führt aus:
Decker + Niederstraßer
Gleidorf · Tel. 02972/6520 + 393

Hausgeräte-Kundendienst
Bruno König
Bergstraße 19 · Tel. 3555
Siemens · Constructa · Bosch

Hörgeräte-Akustiker
Optik Marx
Rumbecker Str. 16 · Tel. 10267

Imbiß
Quick-Snack
im Brückencenter + Am Neumarkt
. . . und auf Ihrem Betriebsfest!

Innendekoration + Gardinen-Reinigung
Fette
Raumausstatter-Fachbetrieb
Alter Markt 11 · Tel. 3038

Herbert Müller
Raumausstattung · Teppichboden
Am Brückencenter · Tel. 12044

KFZ-Handel, Reparat. Abschleppdienst
Gerhard Deubel
VERGASER-Service · Oeventrop
Glösinger Str. · Tel. (02937) 6562

Auto-Düring
VW + AUDI
Grafenstr. 60 · Tel. 12246

Autohaus Max Egen
Renault-Vertragshändler
Dieselstraße 1 · Tel. 6995

H. Hoevel
MERCEDES · VW · AUDI
Ruhrstraße 70-72 · Tel. 4011-15

Horst Kobold
Hammerweide 27 · Tel. 4577

Günter Trüller
BMW-Vertragshändler und Abschleppdienst
Rumbecker Str. 44 + 47
Telefon (02931) 12021

J. Toch
Alfa-Romeo-Service
Hammerweide 24 · Tel. 4129

Klempnerei, Installat.
Josef Liesenfeld
Jägerstraße 46 · Tel. 3514

Bruno Bause
Unterm Römberge 4 · Tel. 3748

WERU-Kunststoff-Fenster
Glas-Schlimbach
Ruhrstraße + Hansastraße
Tel. 02931/3791

Lotto · Totto
Günther Elkemann
Tabakwaren · Zeitschriften
Jägerstr./Mühlenstr. 1 · Tel. 3029

Malerbetriebe
Paul Droste
Fassadenanstriche, Moderne Anstrich- u. Tapezierarbeiten
Burgweg 11 a · Tel. 4396

Gerd Betten
Kunststoff-Fassadenanstriche, Malerarbeiten, PVC- u. Teppichverl.
Arnsberg 2 - Oeventrop
Dinscheder Straße 11
Telefon (02937) 315

Metallbau, Stahlbau, Schlosserei
Huß & Knauer
Apostelstraße 5 · Tel. 3414

Potempa
Hammerweide 25 · Tel. 3718

Stahl- und Metallbau
Eckhardt GmbH
Cäcilienstr. 4 · Tel. 02932/4410
Arnsberg/Hüsten

Markisen
Herbert Müller
Am Brückencenter · Tel. 12044

Masskonfektion vom Fachmann
Norbert Brüggemeier
City-Center · Tel. (02931) 10674

Metzgerei
Bernhard Buchheister
Steinweg 4 · Tel. (02931) 3655

Orthopäd.-Technik
Knapp
Clem.-Aug.-Str. 43 · Tel. 16617

Polsterei
Polstermöbel-Reparaturen
Klaus König
Rumbecker Str. 7 · Telefon 15405

Radio, Fernsehen, Phono
Radio Buchardt
Gutenbergplatz und Alter Markt
Telefon (02931) 10731

Radio Hensel
Oeventrop · Kirchstraße 27
Tel. (02937) 402 + 6333

Radio Karbe
. . . mit dem 100%igen Kundendienst
Clem.-Aug.-Str. 13 · Tel. 10490

Fernsehschnelldienst
Mommertz
Apostelstraße 8 · Tel. 4731

tele-dienst Piwinski
Clem.-Aug.-Str. 55 · Tel. 10277

Schreinerei
Josef Belecke
Clem.-Aug.-Str. 69 · Tel. 10515

Schuhe, Verkauf, Reparatur, Maßanfertg.
Schuh-Linn
Orthopädie · Reparatur · Verkauf
Efeuweg 8 und Kirchstraße 35
Oeventrop · Tel. (02937) 6372
Lieferant aller Krankenkassen!

Stein- und Bildhauer
Grabmale Max Hein
Hellefelder Straße 59a
Telefon (02931) 16459/15927

Grabmalgestaltung Reinhard Hilligsberg
Werkstatt und große Ausstellung,
Clemens-August-Straße 72
Telefon (02931) 10824

Teppich-Pflege
Ihre Reinigung für Orient-, Berber- und alle losen Teppiche
H. Lahme
Arnsberg 1 · Tel. (02932) 31070

Terrassen-überdachungen
Eckhardt-Überdachungen oHG
Cäcilienstr. 4 · Tel. 02932/4410
Arnsberg/Hüsten

Uhrmacher
Uhren Etzler
Steinweg 10 · Tel. (02931) 317

Das Neueste aus Uentrop

Pastor Kaluza zelebrierte festliches Schützenhochamt

Warum der Wettergott während des Uentroper Schützenfestes die Schleusen so öffnete, wird wohl sein Geheimnis bleiben. Seit vielen Jahren hatte es an allen Festtagen nicht mehr so geregnet. Schon am ersten Festabend verzichteten die Schützen, wegen starker Regengüsses, auf das Vogelaufsetzen. Stattdessen heizten die *»Travellers«* aus Warstein beim Schützenball die Feiernden so ein, daß man das miese Wetter schnell vergaß.

Einer der Höhepunkte am Schützenfestsamstag war das Schützenhocham welches Pastor kaluza in der überfüllten Uentroper Kapelle zelebrierte. Nach der Totenehrung auf dem Friedhof wurden die amtierenden Majestäten, Heinz Kollmer-Heidkamp und Gudrun Scheffer-Mühlenbauer, zusammen mit Schützengeck Friedhelm Westermann und der Jubelkönigin, Annemarie Fahle nebst Gatten Willi Fahle, feucht-festlich in die prächtig geschmückte Schützenhalle geleitet. Während der Ehrungen, an denen neben vielen Ehrengästen auch die Schützen der Nachbarschaftsvereine teilnahmen, überbrachte der stellvertretende Bürgermeister, Kurt Schmidt, die Grüße der Stadt Arnsberg und Amtsoberst Alfred Schulte die des Sauerländischen Schützenbundes.

Waldemar Hartwig erhielt den Orden *»Für Verdienste um das Schützenwesen«* und den Sportschützen Ralf Nimbs und Lothar Schulte überreichte Schützenhauptmann Klaus Rappold die Wanderpokale. Der Musikverein Voßwinkel, unter der Leitung von Kapellmeister Fred Langer, sorgte dann für ein gelungenes Konzert und einen zünftigen Schützenball.

Am dritten Festtag waren nach dem Wecken schon einige 50 Schuß unter der Vogelstange verhallt, aber der von Willi Brüggemann gefertigte Königsadler zeigte sich immer noch unnachgiebig. Dem weiteren Dauerfeuer war er jedoch nicht gewachsen. Er verlor das Gleichgewicht und trudelte bei strömendem Regen ins nasse Gebüsch., Hans Schmidt hatte die Königswürde errungen und erkor sich Mia Wiesemann zur Mitregentin. Schnell waren die Kinder hinter den Vogelfetzen her, um von dem vormals so stolzem »König der Lüfte« wenigstens ein Andenken zu erhaschen.



Trotz der schlechten Witterung strahlt das neue Königspaar des Schützenvereins Uentrop e.V., Hans Schmidt und Mia Wiesemann, wahre Feierfreude aus.

Alsdann rückte die Jugend dem Geck zu Leibe. Rudi Urban, seines Zeichens *»Musikhauptmann«*, gab dem, im Winde flatternden Geck einen gezielten Fabgschuß.

In der Festhalle herrschte anschließend die gewohnte Hochstimmung. Die sich noch steigerte, als am Nachmittag König Hans zusammen mit Königin Mia und Geck Rudi im Festzug erschienen um sich dem Schützenvolk zu zeigen.

Eine lange Polonaise durch Kühn's Park rundete ein Schützenfest ab, welches bei allen Schützenbrüdern eine erstaunliche *»Trotz-Regen-Stimmung«* hervorrief und welches bewies, daß sich manchmal auch bei Regen gemütlich feiern läßt.

Silberhochzeit

Das Fest der Silberhochzeit feiern am 6. Juli 1982 die Eheleute Rolf und Klärchen Wewer. Die *Arnsberger Post« gratuliert herzlich.*

375jähriges Jubiläum!

Ihr 375jähriges Jubiläum feiert in diesem Jahr die Schützenbruderschaft St. Johannes Baptist Neheim.

Der Schützenverein Uentrop e.V. nimmt geschlossen mit Fahnen und Uniform am Festumzug teil.

Abfahrt: Sonntag, den 18. Juli 1982, um 14 Uhr ab Parkplatz Weber.

Brauereibesichtigung

Zur Besichtigung der VELTINS-Brauerei treffen sich alle Teilnehmer am 21. Juli 1982 auf dem Parkplatz Weber. Abfahrt ist um 10.45 Uhr. Freie Plätze sind nicht mehr vorhanden.

Vorstandssitzung!

Eine wichtige Vorstandssitzung findet am 16. Juli 1982, um 18.30 Uhr im Gesellschaftsraum der Schützenhalle statt. Alle Vorstandsmitglieder und der Schützenkönig Hans Schmidt, sind zu dieser Sitzung herzlich eingeladen. K.R.

Moselwein direkt vom Erzeuger
Winzermeister Bruno Fuchs
Pommern an der Mosel – **erhältlich in Arnsberg 2:**
Adelheid Tepel · Dickenbruch 90

immer wenn ein Auto fehlt...
PKW · LKW · Möbelwagen
GUNKEL GUNKEL GUNKEL Autovermietung
Lkw-Mietwagen von 1 t bis 4,5 t Nutzlast, als Plan- und Kofferwagen, Pkw, alle Klassen.
Arnsberg 2, Grimmestr. 72 · Sundern, Hauptstr. 154
Arnsberg 7077 Sundern 5333

Hotel Menge
„an der Schlacht"
5760 Arnsberg 2 · Ruhrstraße 60 · Telefon 4044
Lassen Sie sich von unserer vorzüglichen Küche verwöhnen – dazu gepflegte Biere vom Faß.
Unsere Fremdenzimmer sind mit Dusche, WC, Zimmertelefon und schallisolierenden Fenstern ausgestattet.
Eine Atmosphäre wohltuender Gastlichkeit erwartet Sie!

TOYOTA



Alu-Felgen Sonderausstattung

TOYOTA CELICA LIFTBACK ST

Die neue Generation.

Die Technik: 1,6-l-Motor, 63 kW/86 DIN-PS, kontaktlose Transistorzündung, 5-Gang-Getriebe für sparsames Fahren.

Serienmäßig Komfortausstattung: Verstellbares Lenkrad, 2 von innen verstellbare Außenspiegel, versenkbare Scheinwerfer, höhenverstellbarer Fahrersitz, getönte Rundumverglasung.

Verbrauch nach DIN 70030 auf 100 km (Super)

90 km/h 6,5 l	120 km/h 9,0 l	Stadtverk. 11,0 l

Erleben Sie selbst eine neue Form sportlichen Autofahrens. Jetzt bei uns.

Auto Müller GmbH
Toyota-Vertragshändler
Ruhrstr. 32 · Arnsberg 2 · Tel. 4766

TOYOTA Vertrauen Sie Ihrem Verstand

Prange's

SONDER ANGEBOTE

Qualitätsschuhe zu Spar-Preisen!

- Kinder-Sandalen ab 19,-
- Kinder-Schuhe ab 29,-
- Damen- Sandaletten und Pumps ab 39,-
- Da.-Sportschuhe ab 49,-
- Da.-Bequemschuhe u. Wörishofer-Sandalen ab 49,-

Darum nichts wie hin . . .

zum **Schuh Prange**
Arnsberg 2 · Steinweg

Neuwertiger, dunkelblauer
Kinderwagen
preiswert zu verkaufen.
Tel. 02937/6908

Hercules RC 50
Injektion, meistbietend abzugeben.
Peter Susewind, Oeventrop, Oberglösinger Str. 55a, Tel. 02937/415

Dunkelroter
Sportwagen
mit Sommersack und Schirm sowie Wintersack zu verkaufen.
Telefon 02937/6267



1:0 Rad-Dress
von **MEDIMA**

für Tourenfahrer und Amateure

sportlich, modisch, funktionell

WIERLEUKER
5760 ARNSBERG 1 BRUCHHAUSEN
An der B ... Telefon (0 29 32) 46 76

Sie sollten sich etwas mehr Gedanken über Ihr Bett machen . . .

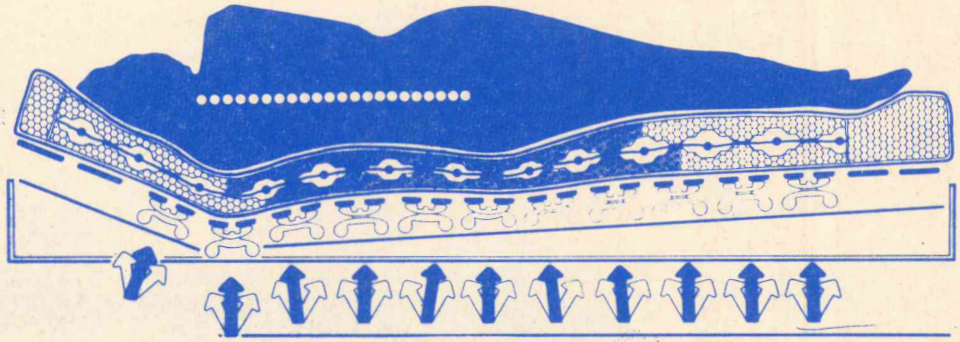

Wir helfen Ihnen dabei.

Einrichtungshaus
EBERT

Clemens-August-Str. 62
5760 Arnsberg 2
Tel. 0 29 31/1 21 23

Ein Fest für sich – das Schützenwecken auf dem Seltersberg

Arnsberg. Schützenfest – Montag 5.45 Uhr – ein einsamer Trommler im grünen Schützenrock und Hut, der schon von frischem Seltersberg-Eichengrün geziert ist, beginnt sein Tagwerk, das Wecken der Schützen.

Sein mehr lauter als rhythmischer Weg beginnt an der Spitze des Berges. Je näher er dem Ruhrtal kommt, um so mehr Schützen schließen sich – wie dem Rattenfänger von Hameln – an.

So an die 50 Schützen finden sich nach und nach ein und so geht der Marsch zum gemeinsamen Frühstück, um deren Ausrichtung bei den Familien schon fast eine kleine Konkurrenz besteht.

Auch die Musikergarde – Akkordeon, Klarinette, Landrat-Pauke und Schellenbaum ist nun komplett, und so wird bei duftendem heißen Kaffee, frischen Brötchen und anderen lukullischen Genüssen für die richtige Unterlage und passende Einstimmung auf diesen Tag gesorgt.

Die zweite Etappe ist dann traditionsgemäß der Garten des »erlauchten« Landrats, wo – unterstützt vom kühlen Sauerländer Bier und Korn – die Tagesorder ausgegeben wird.

Am Kuhbrunnen ist dann der letzte Halt, die letzten Versprengten werden aufgenommen, ein aufmunterndes Gläschen Sekt aus wohlwollender Damenhand kredenzt, und dann gehts mit Gesang und Musik zum Kompanietreff, wo ein staunender Kompanieführer die »tollen Kerle vom Seltersberg« begrüßt.

Franz-Jörg Schulte



Die Hauptkapelle des Schützenfestes – der Musikverein Freienohl e. V.

Arnsberg. Die Musik-Kommission frohlockt – denn wieder konnte als Hauptkapelle für das Fest der Feste der Musikverein Freienohl verpflichtet werden.

Diese Kapelle ist inzwischen weit und breit als volumenreiches und gekonnt spielendes Orchester bekannt. Nicht nur überall im Sauerland, sondern selbst im Gürzenich in Köln und in Düsseldorf hatte das Orchester Riesenerfolg.

Erwin Wiesemann – seit 16 Jahren Dirigent und Leiter – ist stets um Qualität und Quantität bemüht. So verfügt die Kapelle z. Zt. über 35 Musiker, darunter viele Jugendliche, welches die gute Jugendausbildung des Orchesters beweist.

Und so wird man wieder bei den Konzerten am Samstagnachmittag und am Sonntagmorgen echte Freude an diesem Orchester haben, und am Samstagabend, beim Zapfenstreich, wird kein Mißton die ergreifende Stunde stören.

Foto: Franz-Jörg Schulte

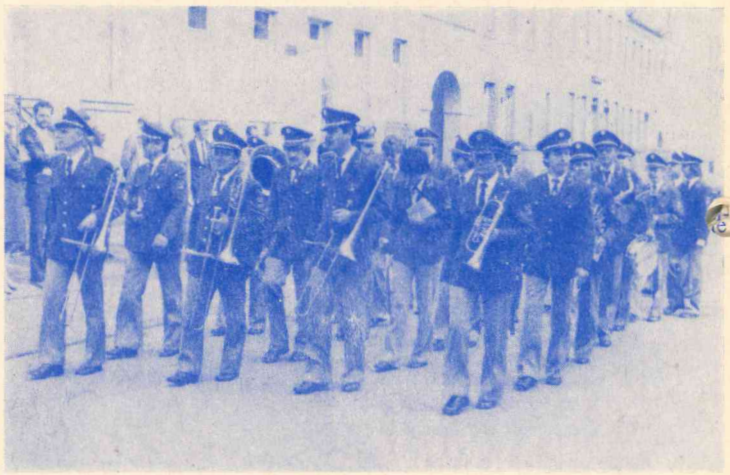

ARNSBERGER POST
Herausgeber: Annemarie Molitor, Oberglösinger Straße 55a und Ulrike Susewind, Oberglösinger Straße 48, beide in 5760 Arnsberg 2-Oeventrop.

Auflage: 16.000 verteilte Exemplare.
Erscheinungsweise: Die Arnsberger Post wird jeweils am Mittwoch/Donnerstag vor den Langen Samstagen an die Haushalte in Alt-Arnsberg, Breitenbruch, Bruchhausen, Freienohl, Niedereimer, Oeventrop, Olpe, Rumbeck, Uentrop, Wennigloh und Hüsten-Ost verteilt.
Satz: Fotosatz-Studio Franz-Josef Molitor, Oberglösinger Straße 55, 5760 Arnsberg 2 - Oeventrop, Telefon (02937) 6513.
Druck: Oeventroper Druckerei, Alte Ruhr, 5760 Arnsberg 2-Oeventrop, Telefon (02937) 228.
Telefonische Anzeigenannahme unter Telefon (02937) 6513 + 425.
Zur Zeit gilt die Anzeigenpreisliste Nr.4 vom 1. August 1981.
Die Verwertung von Mitteilungen, Anzeigenlayouts etc. durch andere als die Herausgeber ist – auch auszugsweise – nur mit Genehmigung derselben zulässig.

Teen-Mode
Modische Sommer-Röcke ab **29,-**
Rüschen-Blusen ab **29,-**
Baumw.-Hosen und Bermudas **29,-**

Kinder-Mode
Hosen ab **19,-**
Jacken ab **29,-**
Kleider ab **29,-**
T-Shirts ab **4,-**

Damen-Mode
Damen-Mäntel und Kostüme
98,- **59,-** 79,-
Damen-Kleider
98,- **39,-** 69,-

Damen-Nachtwäsche
Nachthemden ab **19,-**
Morgenmäntel ab **59,-**
Vel. Bademäntel ab **79,-**

Schüler-Mode
Hosen ab **29,-**
Jacken ab **29,-**
Steppwesten **19,-**
Druck-Röcke ab **15,-**

Specht
Ihr Modehaus in Arnsberg

Modische und flotte Damen und Kinder
Regen-bekleidung
in großer Auswahl und zu günstigen Preisen (Anfang bei 17,90 DM)

HK KfZ-Werkstatt HORST KOBOLD

MEISTERBETRIEB

5760 Arnsberg 2 · Hammerweide 27 · Telefon 45 77

Schnelle, gute und preiswerte Reparaturen an sämtlichen Fahrzeugtypen

Urlaubszeit – Reisezeit

Lassen Sie jetzt Ihr Fahrzeug überprüfen!

VHS – V 2000 – BETA

VIDEOTHEKEN

Die Videothek, wo Service und Atmosphäre großgeschrieben werden · Gesamtfilmprogramm: 1.400 Mietcassetten

- Fachkundige Beratung
- Sonderpreise für Vorzugskunden (einmaliger Beitrag DM 80,-)
- Clubmitglieder aus meiner früheren Videothek sind automatisch Vorzugskunden bei mir
- Mietzeit: 5 Tage (Video ohne Streß)
- Laufend die neuesten Videos
- reichlich Parkplätze

Fordern Sie unsere kostenlose Liste an (Systemangabe)
Meine Erfahrung, Ihr optimales Videovergnügen

VIDEO TREFF

Inh. Hermann Löser
Grafenstraße 49 · Telefon (ab ca. 10.7.) 1 68 98
5760 ARNSBERG 2
Öffnungszeiten: Mo.-Fr. 14.00-18.30 Uhr, Sa. 9.00-13.00 Uhr
Niederlassung: Soest, V. d. Schültinger Tor 4 · Tel. 0292/ 80002

WIERLEUKER

...damit Sie besser fahren.

Fahrrad-Packtaschen

Für den Einkauf nebenbei. Für Freizeit, Sport und – auch für die Regenbekleidung.

ab **18,50**

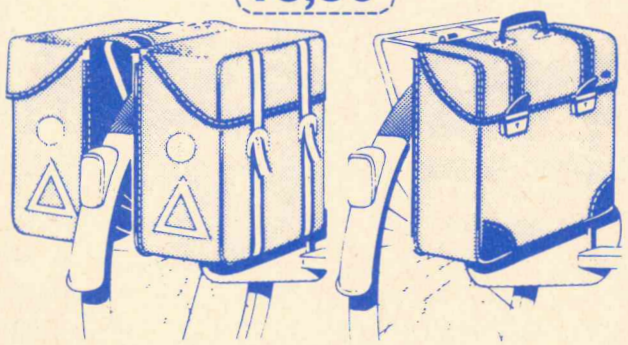

5760 Arnsberg 1-Bruchhausen, B 7, Ruf (02932) 4676
Filiale Neheim, Apothekerstr. 10, Ruf (02932) 22960

Wir planen Küchen

Für jedes Haus u. jeden Raum bildschön u. praktisch

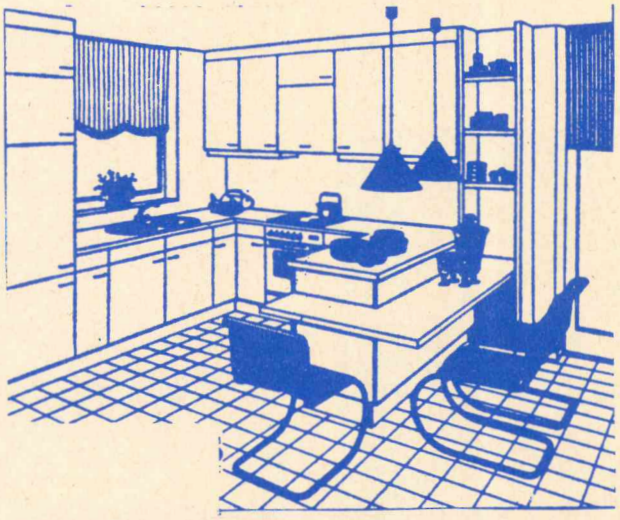

Küche + Tisch

Am Brückencenter
5760 Arnsberg 2
Telefon 02931/15733

Die gute Adresse für Küchen- und Tischkultur

Gebrauchter Kühlschrank zu kaufen gesucht. Tel. 02937/ 6513

Eigentumswohnung

in guter Wohnlage, Arnsberg, (Hanglage am Stadtrand), von privat zu verkaufen. Beste Aussicht über die Stadt, sofort beziehbar. 92,2 qm, 2 Loggien, 1 Garage. Kaufpreis 190.000,-, Garage 8.000,- DM. Angebote unter Chiffre 3003 oder Telefon 02381/13074/5

Die nächste ARNSBERGER POST erscheint am 1. September 1982

Wenn Sie auf der FACHMANN-SEITE inserieren möchten, brauchen Sie uns nur anzurufen: 02937-6513.

Fliesen Center LÜBKE

Musterausstellung

- Fliesen
- Sanitär
- Kamine
- Springbrunnen
- Klinker
- Schwimmbäder

Fachberatung und Verkauf

5760 Arnsberg 1 - Bruchhausen, Westring 5, Tel. (02932) 4146

Der Sparkassen-Tip:

Mit gutem Gewissen in den Urlaub

Eine Frage: Was machen Sie während der Ferienzeit, in der Sie verreist sind, mit Ihrem Schmuck, mit Ihrem wertvollen Bild oder Ihren unersetzbaren Dokumenten? Keine Bange, wir wollen Ihnen keinen Schrecken einjagen. Wir wollen Ihnen vielmehr sagen, wie Sie sich eine Menge Ärger ersparen und wie Sie sich vor finanziellen und ideellen Verlusten schützen können.
Schon mancher Urlauber fand seine Wohnung nach seiner Rückkehr aus dem Urlaub mehr oder weniger »ausgeräumt« vor. Die Polizei gibt deshalb besonders vor und während der Urlaubszeit viele Tips, wie man seine Wertsachen und seine Wohnung vor Langfingern schützt. Beispielsweise durch eine Alarmanlage. Ein guter und dazu noch kostengünstiger Rat von vielen: Wertsachen gehören nicht, wie zu Omas Zeiten, in den Wäscheschrank, sondern in den Tresor Ihrer Sparkasse. Da sind sie nämlich wirklich gut aufgehoben. Und es gibt Ihnen für ein paar Mark eine hohe Sicherheit für einen sorglosen Urlaub. Selbstverständlich stellt Ihnen die Sparkasse nicht nur während der Ferienzeit Schließfächer und Tresor zur Verfügung. Sie können uns Ihre Wertsachen oder einen Teil davon auch das ganze Jahr über zur Aufbewahrung überlassen. Diebe haben keine Chance mehr, denn nur Sie können das was Sie in den Tresor oder in Ihr Schließfach gelegt haben, auch wieder herausnehmen.

Neu bei der LBS

Kostenloser Rat für Immobilienkäufer

123 Seiten mit wertvollen Tips für alle, die ein Haus oder eine Eigentumswohnung kaufen wollen, hat die LBS-Bausparkasse Münster in ihrem neuesten Band der Bausparbibliothek zusammengestellt. »Der Kauf von Haus und Wohnung« gibt Tips und Anregungen zu allen Fragen vom Kaufvertrag bis zur Finanzierung, von Rechts- und Steuerfragen im Zusammenhang mit dem Eigentumserwerb über Fragen des Erbbaurechtes bis hin zum Thema Bauherrenmodell. Der Erwerb von Immobilien aus zweiter Hand mit einer Prüfliste für den Käufer und Verkäufer fehlt ebensowenig wie die Erklärung wichtiger juristischer Begriffe rund ums Haus und Auszüge aus dem Wohnungseigentumsgesetz. »Der neue Band der Bausparbibliothek ist ab sofort in meiner Beratungsstelle in der Hauptstr./ Settmecker Straße, 5768 Sundern erhältlich«, so LBS-Bezirksleiter Karl Wintz hier in Sundern. Kosten entstehen keine.

Dechant Hermwille feierte sein silbernes Priesterjubiläum

Arnsberg. Mit einer Torte, Blumen, selbstgemalten Bildern und einem Festtagslied überraschten größere Kinder sowie auch die Mädchen und Jungen des Kindergartens Dechant Alois Hermwille, als er am 13. Juni in der Pfarrgemeinde St. Pius sein silbernes Priesterjubiläum feierte. Der Jubilar war in dem Festhochamt feierlich von acht Geistlichen, von Ministranten und Kommunionkindern zum Altar geleitet worden. Pater Dr. Piesga, Prof. für Moraltheologie in Augsburg, war in seiner Predigt von dem Gleichnis vom Sämann ausgegangen, um die Aufgaben des Priesters zu deuten. Beim anschließenden Empfang im Saal unter der Kirche gratulierte zuerst die Pfarrfamilie. Pfarrgemeinderatsvorsitzender Heinrich Steinkemper würdigte den langjährigen (12 Jahre) Dienst am Menschen in der Gemeinde von Pastor Hermwille und sagte: »Der gute Hirt ist auch ein hervorragender Verwalter«. Frau Liedhegener überreichte für die Gemeinde eine Stola als Geschenk. Bürgermeister Teriet überbrachte die Glückwünsche der Stadt Arnsberg, Dekan Leo Reiners die Grüße der Region Sauerland Nord. Für die evangelischen Gemeinden gratulierte Superintendent Buscher. Pfarrer Hölzer dankte im Namen der Dekanatskonferenz und natürlich waren auch Gratulanten, mit vielen guten Wünschen aus der Heimatgemeinde von Dechant Hermwille, zur hervorragend ausgestalteten Feierstunde erschienen.

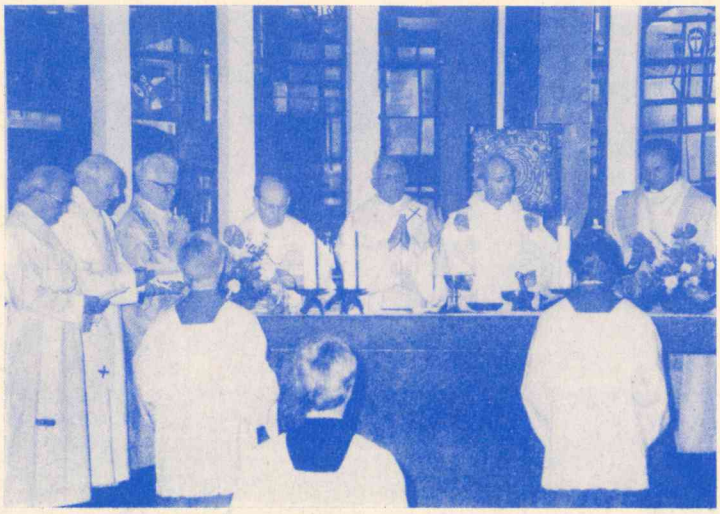



Uhren · Schmuck · Jagdwaffen
Ditmar Richter
Brückenplatz 6
5760 ARNSBERG 2

FARBEN·TAPETEN
BODENBELÄGE
Angebot des Monats:
Balkon-Rasen
200 cm breit
mit Dränage
à qm / DM
26,80
Balkon-Rasen
150 cm breit
à qm / DM
16,90
Sommerzeit - Fassadenzeit
Wir beraten und informieren Sie kostenlos.
Wir erstellen sehr preisgünstig ein modernes Gerüst.
Wir sind Fachleute und garantieren für unsere Arbeit.
Wir sind Vollwärmeschutzspezialisten für Ihre Fassade.
Bitte vereinbaren Sie einen Termin!
Alfred
HACHMANN
Malermeister
Hohe Straße 19
576 Arnsberg 2 Oeventrop (02932) 1723

ACHTUNG! Schüler, Berufsanfänger, Studenten ACHTUNG!
In unseren Geschäftsstellen erhalten Sie kostenlos die Broschüren:
1. Informationen für junge Leute – 2. Tips für den Start ins Studium – 3. BAföG Gesetz u. Beispiele.
Sparkasse Arnsberg-Sundern

Klingende Geburtstagsgrüße in Bruchhausens Gefilden

Bruchhausen. (KHK) Die 25-Jahrfeier – verbunden mit dem Musikfest des Kreisverbandes Hochsauerlandkreis, Landesverband Westfalen-Lippe e.V. – nahm der Musikverein Bruchhausen zum Anlaß, mit berechtigtem Stolz Rückschau zu halten auf das erste Vierteljahrhundert seines Bestehens. Das dreitägige Jubiläumsfest wurde am Freitag eingeleitet mit einem Konzertabend, an dem neun Gastvereine beteiligt waren.

Elf befreundete Musikzüge formierten sich am Samstagnachmittag an der Schützenhalle zum Festzug durch die Dorfgemeinde, der beinahe richtigem »Entenwetter« zum Opfer gefallen wäre. Ein kräftiger Regenschauer ließ den groß geplanten Umzug bereits nach 20 Minuten in der Schützenhalle enden, wo anschließend der offizielle Festakt vollzogen wurde.



Unter den zahlreichen Ehrengästen in der vollbesetzten Halle konnte man u. a. ausmachen den stellvertr. Landrat Hans Grömmer (Hachen), Bürgermeister Kurt Schmidt, Ortsvorsteher Ludwig Hessenkemper, den Präsidenten des Volksmusikerbundes NRW, Landesverband Westfalen-Lippe, Josef Decker, Brilon, den stellvertr. Kreisvorsitzenden Willi Völlmecke (Züschen sowie Vertreter von beiden Kirchengemeinden.

Nach der Begrüßung durch den 1. Vorsitzenden Theo Wortmann wurde der verstorbenen Gründer und Mitglieder gedacht, während die Kapelle das Lied vom guten Kameraden intonierte. Theo Wortmann blätterte sodann im Buch der jungen Vereinschronik und erinnerte an die Entsteheungsgschichte des Musikvereins.

In einer wohltuend kurzen Festrede würdigte Landesverbandspräsident Josef Decker die Verdienste des Jubelvereins und die Pflege und Förderung musikalischen Kulturgutes. Decker überbrachte Grüße und den Dank des Volksmusikerbundes NRW sowie der Bundesvereinigung Deutscher Blas- und Volksmusikerverbände. Er bestätigte den Aktiven des Musikvereins, durch Opferbereitschaft und Idealismus, Bruchhausen weit über die Ortsgrenzen hinaus Ansehen verschafft zu haben. Decker »In der heutigen Zeit ist es gut zu wissen, daß Leben durch Freude zur Musik lebenswerter gestaltet werden kann.«

Die musizierende Jugend, die in fast 450 Vereinen des Westf.-Lippischen Landesverbandes 65% der

(Bitte umblättern)

Bedachungsartikel aller Art
Isolierbaustoffe
Alu-Heftrandmatten
Dachlatten und Schalung
liefert preiswert frei Haus:
Burkhard Weber, Großhandel
Industriegebiet Brumlingsen, Wildshausen
Telefon (02937) 6398

Vermietcassetten direkt ins Haus
VIDEO TREFF
5760 Arnsberg 2 · Grafenstr. 49
Tel. 02931-16898 ab ca. 15.7.82

Sicher in den Urlaub starten.



Urlaubszeit – Reisezeit. Jetzt kommt es darauf an, alle für den Motor wichtigen Funktionen zu überprüfen. Nutzen Sie deshalb unser spezielles 12-Punkte-Urlaubs-Programm. Dann fahren Sie nicht nur sicherer, sondern Sie sparen nebenbei auch noch Kraftstoff. Rufen Sie an. Wir nennen Ihnen den Festpreis für Ihren Wagentyp.

Der Spezialist vom Bosch-Dienst hilft.

BOSCH DIENST

H. Schmucker
Cäcilienstraße 1
5760 Arnsberg 1
Telefon: (0 29 32) 3 13 20



Auf zum Schützenfest!
mit Kleidung
aus gutem Hause
mit Pfiff und Chic.
Sonderangebote
warten auf Sie.

Pluth Moden
Arnsberg 2
Am Brückencenter

aktiven Mitglieder ausmacht, forderte er auf, dabei zu bleiben und den eingeschlagenen Weg weiter zu gehen.

Decker zeichnete anschließend verdiente Mitglieder aus: Für langjährige Dirigenten- und Vorstandstätigkeit wurden Andreas Miles und Karl Hagedorn die Landesfördemedaille in Silber übbrreicht. Theo Wortmann und Gerhard Kösling, die bereits vor fünf Jahren mit der Bundesfördermedaille in Gold ausgezeichnet wurden, erhielten zusammen mit Max Ziegler die Große Landes-Ehrenplakette.

Als eine nette Geste wurde die Verleihung der »Kleinen« Ehrenplakette des Landesverbandes an den Vereinswirt Heinz Körner empfunden, wo der Musikverein seit 25 Jahren »zu Hause« ist.

39 Gründer und Silberjubilare wurden mit der silbernen Vereinsnadel ausgezeichnet. Weiter wurden für langjährige Mitgliedschaft beim Volksmusikerbund ausgezeichnet: Angelika Miles, Ulrike Rosenthal, Bärbel Senft und Klaus Kalweit (10 Jahre Mitglied), Günter Pergher (20 Jahre), Harry Senft und Gerhard Kösling (30 Jahre).

Wegen seiner großen Verdienste um die Nachwuchsförderung und Jugendarbeit wurde Andreas Miles unter großem Beifall der Festversammlung zum Ehrendirigenten des Musikvereins ernannt.

Bürgermeister Kurt Schmidt, der namens der Stadt Arnsberg gratulierte und an ein Zitat von Pestalozzi erinnerte – »Erziehung ohne Musik bildet wohl den Verstand, nicht aber das Herz« – lag richtig mit der Feststellung, daß der Musikverein aus dem Leben der Dorfgemeinschaft nicht mehr wegzudenken sei.

Hans Grömmer überbrachte die Grüße des Hochsauerlandkreises, Rudi Müller als Vereinsringvorsitzender, die der Bruchhausener Vereine und die Glückwünsche der Musikerfrauen überbrachte Gretel Grüter.

Mit einem Frühkonzert in der Schützenhalle endeten die Jubiläumsfeierlichkeiten, die sicherlich mit dazu beigetragen haben, das Verhältnis zwischen der Bevölkerung und dem Musikverein noch zu festigen, denn ganz Bruchhausen hat teilgenommen an der Freude der Musikanten. Karl-Heinz Keller

Sommerfest der Glösinger Schützenkompanie

Am 24. und 25. Juli 1982 feiert die Schützenkompanie Glösingen ihr diesjähriges Sommerfest auf der Waldwiese im idyllisch gelegenen Siepen. Das Fest beginnt mit einem zünftigen Dämmerschoppen am Samstag um 18.00 Uhr mit riesigem Lagerfeuer und Spezailitäten vom Grill, die in diesem Jahre wieder von den Hobby-Köchen Wolfgang Klose (Küchenchef und Jungvater), den Assistenten Fiddi, Reinhold Helleberg (Spezialist für handgeschnitze Fritten) und Lothar Görs (Der Würzer) angerichtet werden.

Der Sonntag beginnt um 10 Uhr mit einem Frühschoppen wobei es sich die Knüppelmusik nicht nehmen läßt die Gäste mit herrlichen Musikstücken in Stimmung zu bringen.

Das Glösinger Sommerfest bietet neben bestens besetzten Ständen für die Biertrinker auch für die großen und kleinen Besucher viele Attraktionen.

So läßt Ernst Nimst wieder seine Ponys für Glösingen traben, Walter Koßmann übt sich schon jetzt im Schokolameirad-Drehen und Bundes-Sonnenschirm-Biermarken-Verkäufer Igel rechnet auch in diesem Jahr wieder mit über 1.000 Festbesuchern. Nach den schweißtreibenden Geschicklichkeitsspielen Knicker-Killer und Nagelholz können sich erschöpfte Wettkämpfer bei den beiden Antialkoholikern Mano und Walter mit Cola und Fanta wieder aufpäppeln.

Am Nachmittag spielt die Oeventroper Blasmusik in großer Besetzung und neuen Uniformen. Manns

Elektrische Schreibmaschine

Privileg 420, electric portable fast neu, für nur DM 250,- zu verkaufen.
Tel. 02937/ 6513, 425 oder 415

Kunststofffenster
Rolläden · Markisen
Haustüren · Überdachungen
liefert preiswert:
Eichholz-Bauelemente
Friedhofstraße 10 · Arnsberg 1 · Tel. 02932/ 29233

VHS · V2000
VIDEO aktuell
Gerd Wisian
5760 Arnsberg 2
Apothekenstraße 11 Tel. 02931/ 4551
Schauen Sie einmal bei uns rein oder rufen Sie uns an und lassen sich unsere Programme zuschicken.
Mo.-Fr. 11.00-13.00 + 15.00-18.30 Uhr, samstags 9.00-13.00 Uhr

VOLLREINIGUNG
Hose DM 1.99
Sakko/Jacke DM 4.90
Wollmantel DM 5.90
tadellos gereinigt, imprägniert und gebügelt
Textilpflege **Ernst**
Arnsberg 2, Steinweg 11 · Meschede, Warsteiner Str. 4

AUTOSERVICE
Wir überprüfen, reparieren und erneuern
Bremsen, Auspuffanlagen und Stoßdämpfer
Wir führen durch
Motoreinstellarbeiten
mit Zünd- und Vergasereinstellung
Inspektion mit Öl- und Filterwechsel
Optische Achsvermessung
und TÜV-Abnahme
Wir verkaufen
Reifen, Kraftfahrzeug-Zubehör
Wir beraten
in allen Fragen »Rund um's Auto«
Wir garantieren
für preisgünstige und fachgerechte Ausführung aller Arbeiten in unserem Kraftfahrzeug-Meisterbetrieb
Kfz. · Werkstatt
Siegfried Schumacher
Freienohl · Bahnhofstr. 40 · Telefon 02903/6251

Jetzt beitreten – NEU – Jetzt beitreten

EIGENTUMSWOHNUNGEN

Bauherrengemeinschaft Lasmecke 25
ARNSBERG 2

WE 57 qm, 2 Zimmer,

Küche, Diele, Bad, Loggia — ab **151 000.- DM**
Süd-West-Lage

- Individuelle Finanzierung möglich
- Steuervorteile nach § 7b, oder degressive Abschreibung 5% der Baukosten
- Für Eigennutzer ist Beantragung von Aufwendungsdarlehen noch möglich.

Zu einem unverbindlichen Beratungs- und Finanzierungsgespräch bitten wir um telefonische Terminabstimmung

Generalunternehmer für schlüsselfertiges Bauen
HAUSBAU DAMM KG · 5760 ARNSBERG 2
Hellefelder Straße 11 · Tel. (0 29 31) 19 56/57/58

DIE SCHÖNSTEN TEILE VOM BURGENLAND BESONDERS GÜNSTIG ABZUGEBEN

VILLEROY & BOCH

Gedeck (Tasse mit Untere und Dessertteller) Burgenland, rot u. grün	**13,90**
Teller flach, ø 24,5 cm Burgenland rot und grün	**8,10**
Teller tief, ø 23 cm Burgenland rot und grün	**8,10**

WINTER

Glas · Porzellan
5760 Arnsberg 2 · Gutenbergplatz 49

Speiserestaurant
»Zur Börse«

Alter Markt 2 **Telefon 02931 / 3712**

Wußten Sie schon . . .

. . . daß wir zum Schützenfest den ganzen Tag über unsere große, bekannte Schlachtplatte für 7,50 DM für Sie bereithalten.

. . . daß wir weitere Gerichte aus unserer Hausschlachtung anbieten.

. . . daß wir für die heißen Tage »Berliner Weiße« im Börsengarten servieren?

„Für alle, die ihren Kopf nicht in den Sand stecken."



Fiat Offensive in Preis und Leistung Schön, wenn der Benzinpreis mal sinkt – aber er ist immer noch hoch genug. Also den Kopf nicht in den Ölsand stecken: Sparsamkeit bleibt gefragt. Da ist der Fiat Panda 45 groß. Mit 33 kW/45 PS braucht er 5,8/7,5/8,4 Liter Super bei 90/120 km/h/Stadtverkehr (Vergleichswerte nach DIN 70030-1). Spitze 140 km/h. Platz für 4 oder 2 plus 1090 l Stauraum. Auch die Ausstattung stimmt: Verbundglas-Frontscheibe, getönte Scheiben, Heckscheibenwischer, heizbare Heckscheibe.
Trotzdem erschwinglich: **10.440,– DM** incl. Überf. und Zulassung

Fiat Panda. Die tolle Kiste. FIAT

D. ZANTNER

Arnsberg 2, Seißenschmidtstr. 8

Verkauf und Ausstellung:
Arnsberg 1-Hüsten, Am Brehloh
(neben Reifen Albrecht)

Telefon 0 29 31 - 67 89

LBS Landes Bausparkasse

Bausparkasse der Sparkassen

Wir geben Ihrer Zukunft ein Zuhause.

Zur Ablösung Ihrer Hypothek!

Zwischenfinanzierungskredit:
Festzins für 25 Jahre
Zinssatz: 6,5% , Auszahlung 94% oder
Zinssatz: 8,75% , Auszahlung 99%

Bezirksleiter Karl Wintz

5760 Arnsberg 2 · Clemens-August-Straße 14-16

Telefon 02931-16695

Breitenbruch eröffnete den Reigen der Schützenfeste

Neue Majestäten Rudolf und Gabriele Hahne

Breitenbruch. Das Schützenfestdorf Breitenbruch war bei strahlendem Sonnenschein über Pfingsten wieder Mekka zahlreicher Ausflügler und Wanderer, die sich sichtlich wohlfühlten in der gemütlichen Atmosphäre im Festzelt vor der grünen Kulisse.

Schon am Samstagabend ging es hoch her und am Sonntag im Festzug durch das Dorf, wurde das Königspaar, Dieter und Brigitte Schmitten, das noch einmal im Mittelpunkt des Festes stand, herzlich umjubelt. Abordnungen aller benachbarten Schützenvereine gratulierten und feierten mit. Alfons Löseke überreichte Blumen im Auftrage des Bürgermeisters und Alfred Schulte brachte die Grüße des Sauerländer Schützenbundes, als die Schützenbruderschaft »St. Hubertus« Breitenbruch ihre verdienten und treuen Altersjubilare Fritz Brinkmann, Heini de Haan, Theo Schüttler und Hans Schröder zu Ehrenmitgliedern ernannte und mit Orden und Urkunden auszeichnete. In der großen Schützenurkunde auszeichnete. In der großen Schützenrunde wurde auch Inge Humpert geb. Brinkmann geehrt, die ihr silbernes Königinnenjubiläum feiern konnte und wie es seit langem im Verein Brauch ist, die jungen Paare, die im verflossenen Schützenjahr geheiratet haben, Rudi und Gabriele Hahne, Dieter und Brigitte Schmitten sowie Conny Buchheister und Frau Gisela, mit Blumen erfreut.



Montag nach dem Schützen-Hochamt, als es an die Gewehre ging, wurden auf dem idyllischen Festplatz über 800 Besucher gezählt, die mit den Einheimischen und ihren Camping-Freunden den spannenden Kampf um den Thronwechsel in Breitenbruch verfolgten.

Das neue Königspaar, Rudolf Hahne und seine charmante junge Frau Gabriele (Bild) wurden begeistert gefeiert und am späten Nachmittag von den Schützen mit allen Ehren durchs Dorf zum Schützenzelt geleitet, wo die Oeventroper Festmusik, unter der vorzüglichen Leitung von Wolfgang Lieder, noch einmal ganz groß aufspielte, auch für die kleinen »Schützen«, die sich beim Kindertanz vergnügten und nach dem obligaten Bonbonregen, mit Musik auf den Heimweg machten, bevor das große Finale gefeiert wurde.

Das befreundete Tambourcorps der Feuerwehr aus Neuengeseke, das mit seinem klingenden Spiel zum 25. Male das Schützenfest bereicherte, erhielt zum Dank aus der Hand des Vorsitzenden der »St. Hubertus« Bruderschaft, Hubert Hahne, einen Fahnennagel als Geschenk, während Hauptmann Heinz Kemper den Frauen der Spielleute je einen schönen Rosenstrauß überreichte. E. Thüner

Auf dem Schreppenberg regieren Karl-Heinz und Ulla

Die Regenwolken konnten die Stimmung auf dem Schreppenberg nicht erschüttern.

Karl-Heinz Vieth (48) vom Kleiberweg, seines Zeichens Werkstattleiter der VEW in Arnsberg, gelang nach genau 603 Schuß der Königsschuß der Schreppenberger. Für Karl-Heinz eigentlich eines seiner leichtesten Übungen, denn er ist Hobbyjäger in seiner Freizeit. Ulla Bernecker (39) aus der unmittelbaren Nachbarschaft wählte er zur Mitregentin.

Am Sonntagmorgen, im Rahmen des Königinnenkonzertes wurden folgende Ehrungen vorgenommen: Für 25jährige Mitgliedschaft im Schützenverein: Ferdi Wiegelmann, Franz-Josef Vetter, Karl Rüther, Günter Müller, Kurt Küllmer und Albrecht Koch. Letzterer,

Für 10jährige Vorstandsarbeit wurden Horst Beckmann und Hans Küllmer geehrt.

Kreisschützenoberst Franz Röttger zeichnete den früheren Vorsitzenden Ferdi Weiffen mit dem hohen Orden *»für besondere Verdienste«* aus.

Nicht enden wollte der Festzug am Sonntag. Zum letzten Mal wurde das alte Königspaar – Dieter Bruchhage und Gerlinde Flinkerbusch – feierlich abgeholt. Die Schreppenberger winkten ihne vom Straßenrand nochmal herzlich zu, bis sich am Abend in der Berbketalhalle immer wieder die Frage stellte: »Hat man die Eintrittskarte auch richtig ausgenutzt, oder nicht?«

Wer an diesen glorreichen Tagen noch nicht genug mitbekommen hat, konnte sich am Dienstag bei der traditionellen Nachfeier im Schützenheim, an der nicht weniger als 600 ltr.!!! Bier ausgeschenkt wurden, noch einmal auslassen. VoHa

Die Attraktion unserer Mitsubishi Autoschau

Wir zeigen den Galant 2,3 Liter Turbo Diesel. 62 kW (84 PS), Beschleunigung von 0 auf 100 km/h in 14 sec., Dauerhöchstgeschwindigkeit: 155 km/h. Dazu alle anderen Mitsubishi Modelle. Auf unserer Mitsubishi Autoschau

Mitsubishi Turbo Diesel



Autohaus Metzner GmbH
Gegenüber Famila
Telefon 02932/4427
5760 ARNSBERG 1 - Bruchhausen

MITSUBISHI
Dauerhafte Autofreude

AS 3

erwilo Markisen
...es gibt Billigere aber keine Besseren!

Der ideale Sonnenschutz

METALLBAU RAINER FINKE · RUHRSTR. 27a · RUF 3006

Das Energie-Spar-Fenster

Intro-R von Roto

Roto Austauschfenster »Intro-R«

mehr Licht–
mehr Komfort–
mehr Schallschutz–
weniger Heizkosten

Roto Werksgarantie

auf Wunsch mit Rolladen

Beratung und Lieferung:
Schreinerei PLÖGER
5760 ARNSBERG 2
Niedereimerfeld 7
Telefon (0 29 31) 68 22

Knirps

Koffer
Lederwaren
Schirme
Handschuhe
preiswert
und gut

Knirps-Wetter

Rickert

Arnsberg, Promenade 2

Herzlich Willkommen

zum Arnsberger, Oeventroper und Freienohler Schützenfest



Dortmunder Actien-Brauerei



»Wenn Sie Ihren Urlaub unbeschwert genießen wollen, sollten Sie sich von Ihrem Geldberater die Reisekasse richtig füllen lassen.«

Urlaub ist die schönste Zeit des Jahres. Und wer sie richtig auskosten will, der kann keine Geldsorgen gebrauchen.

Lassen Sie sich von Ihrem Geldberater mit Reisezahlungsmitteln ausstatten.

– DM-Reiseschecks, eurocheques und ec-Karte, EUROCARD, Währungen Ihres Urlaubslandes samt handlicher Umrechnungstabelle –

Ihre Wertsachen sind während des Urlaubs in unseren Tresoren sicher verwahrt.

Sparkasse Arnsberg-Sundern

Sondereinkauf in Leder

Sie sparen 2858.-

...wenn Sie hier zugreifen. Aber kommen Sie bald, denn solche Gelegenheiten gibt es nicht alle Tage:
Allerbeste Qualität zu einem ungeheuer niedrigen Preis! Softiges Nappa-Leder im rustikalen 2-Farben-Effekt. Die Oberfläche schutzimprägniert. Die Gestelle aus echter massiver Eiche.
Verkauf nur solange Vorrat reicht.



Langer Samstag Non-Stop-Verkauf von 8.30-18 Uhr

ECHTES LEDER

Das deutsche Markenfabrikat: Bretz

Kessy

bisher 7858.-
jetzt 5000.-

Wohnwelt Wortmann
5760 Arnsberg 1 / Hüsten, an der B 7, Telefon: 02932 / 4197

Stuhl 19.-

Fundgrube für Gelegenheiten in unserem Mitnahmemarkt | Große Teppich-Abteilung | Günstige Finanzierung durch unsere Hausbank | Großer Kundenparkplatz | Laufend Sonderangebote in allen Abteilungen

Urlaub und Geld

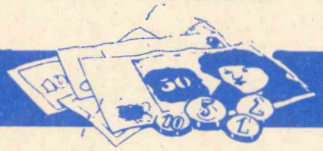

Urlaub und Geld



Urlaub

Wenn Sie sorglos und unbeschwert reisen wollen, sollten Sie nicht zuviel Bargeld mitnehmen. Die Deutsche Bundespost bietet Ihnen mit ihrem Reise-Service mehrere Alternativen an.

Das Postsparbuch – die ideale Reisekasse für den Urlaub.

Wenn Sie in Urlaub fahren, sollten Sie auf jeden Fall Ihr Postsparbuch mitnehmen. Sie können dann überall im Inland Geld bei der Post abheben. Haben Sie noch kein Postsparbuch, so stellt Ihnen Ihr Postamt gern eins aus.

Aber auch im Ausland haben Postsparer die Möglichkeit, Geld bei der Post abzuheben. Natürlich in der Landeswährung und ohne Spesen und Gebühren.

In diesen europäischen Ländern können Postsparer Geld abheben:

Bei allen Postämtern in: **Belgien, Dänemark, Island, Jugoslawien, Liechtenstein, Luxemburg,** den **Niederlanden, Österreich, Portugal,** der **Schweiz** und **Spanien**	täglich höchstens: Gegenwert von 1000 DM (in den Niederlanden 2000 DM, in Portugal 500 DM) in 30 Tagen höchstens: Gegenwert von 2000 DM	Bringen Sie bitte mit: eigenes Postsparbuch, blaue Ausweiskarte, Personalausweis oder Reisepaß
Bei bestimmten Postämtern* in **Großbritannien, Norwegen, Schweden****		
Bei bestimmten Postämtern* und allen Zweigstellen* der Postbank in **Finnland**		
Bei allen Postämtern in **Italien*****	bis zu 400.000 Lire je Rückzahlungskarte (bitte etwa 10 Tage vor Reiseantritt bei Ihrem Postamt bestellen)	Rückzahlungskarte, Rückzahlungsschein, Personalausweis oder Reisepaß

* Verzeichnisse gibt es bei den deutschen Postämtern.
** In Schweden sind bei Abhebungen an Samstagen zwei schwedische Kronen zu zahlen.
*** Für Rückzahlungen in Italien sind statt des Postsparbuchs besondere Rückzahlungskarten erforderlich.



PostSparen • PostSparen • PostSparen

Nr. 8 33. Jahrgang 2. September 1982 An alle Haushaltungen!



ARNSBERGER POST

Kostenloses Anzeigenblatt für den Stadtteil Arnsberg 2, Hüsten-Ost, Bruchhausen sowie Freienohl und Olpe.

In zwei Monaten zu Hauskrankenpflegerinnen ausgebildet

Schon Nachfrage nach neuem Kurs

Arnsberg. Als vor einem Jahr in der Caritas-Conferenz »Propstei« das Problem der Hauskrankenpflege« besprochen wurde, war Caritasleiterin Berty Edelbroich doch skeptisch, ob sich wohl genügend Teilnehmerinnen für einen Kurs finden würden. Doch das Echo war groß. Es meldeten sich 45 Damen, darunter fast die Hälfte Jugendliche, und es mußten sogar zwei Kurse eingerichtet werden.

Während der Sommermonate hasie sich mit viel Freude, Interesse und Sorgfalt auf die jeweiligen Kursabende vorbereitet, an denen sie, unter Leitung von Schwester Paula mit viel Liebe, Verständnis und Geduld in die »häusliche Krankenpflege« eingewiesen wurden.

Bei ihrer Abschlußprüfung stellten alle Teilnehmerinnen unter Beweis, daß sie jetzt »perfekt« sind auf den verschiedenen Gebieten der Krankenpflege, ob im richtigen Betten, in den An- und Zuwendungen für den Patienten oder in Fragen der Ernährung oder der Medikamente. Hinzu kamen all die vielen Handgriffe, die man kennen muß, um den Schwer- und Langzeitkranken helfen zu können. Auch die Fragen über Krankheitszeichen sowie über die ordentliche Haltung einer Hausapotheke wurden erschöpfend beantwortet.

Dieter Mierse, Geschäftsführer vom Maltheser Hilfsdienst, über-



Dieter Mierse, Geschäftsführer vom Maltheser-Hilfsdienst, überreichte die Urkunden und Schwester Paula gratulierte mit einer langstieligen Rose.

SONDER-ANGEBOT
Vollreinigung!
Hose 2.99
Rock, glatt 2.99
Kleid 4.99
Tadellos gereinigt, appretiert und gebügelt
Textilpflege Ernst
Arnsberg 2, Steinweg 11 · Meschede, Warsteiner Straße 4
0 29 31/31 30 02 91/42 73



reichte den Frauen anschließend die begehrten Urkunden über die erfolgreiche Teilnahme an dem Kurs des Caritasverbandes Arnsberg-Sundern. Schwester Paula gratulierte allen mit einer langstieligen Rose.

Propst Kopshoff bedankte sich bei den Damen und ermunterte sie, als das Gelernte nun zu Hause und in der Nachbarschaft zu praktizieren, wenn es nötig sei. »Das ist tätige Caritas«, betonte er, erst recht, wenn sie bereit wären, ihre Kenntnisse und Fähigkeiten in der ganzen Stadt einzusetzen, und sei es nur, daß einmal jemand, der durch Krankheit in der Familie gebunden ist, dadurch entlastet werden könnte.

Berty Edelbroich, die sich sehr freute, daß alles so fabelhaft geklappt hatte, sagte bei der anschließenden Feierstunde: »Wir hoffen, daß von den vielen netten Kursteilnehmerinnen sich noch einige entscheiden, bei der Caritas Propstei mitzuhelfen.« Sie, die seit über 21 Jahren als Vorsitzende mit ihren, zum Teil, langjährig treuen Helferinnen bemüht ist, Not aufzuspüren und lindernd zu helfen, meinte: »Wir brauchen wirklich mal Nachschub«.

Zu den vielfältigen Aufgaben i. d. Caritas zählen u. a. auch Familienpflege, Kindererholung und Altenbetreuung.

Arnsberger Bilderbuch

von KLEMENS PRÖPPER **(77)**

Die große Zeit, in der alljährlich tausend Sehnsüchte, Träume und Wünsche weit hinaus um die ganze Erde getragen werden, ist schon verrauscht. Alle Welt ist wieder brav zuhause. Geblieben ist »nur« die Erinnerung, aber die kann sehr groß sein, angefangen vom gewaltig aufgebauschten »Stellen Sie sich mal vor, was ich alles erlebt habe . . .«, über das tatsächlich selber erlebte aufregende Ereignis, bis hin zum bescheidenen »Ach, bei mir war das nicht so, ich hatte nur . . .«

Reise nach Arnsberg

So flattern Grüße mit Bildern vom Sauerland, von Bayern, von der See, vom kolossalen Koloss auf Rhodos, vom Museumsdorf in Cloppenburg und wer-weiß-woher ins Haus. Aber auch in Arnsberg war Sommer, sonnendurchglüht. Viele Sonnenschirme leuchteten aus Gärten und von Balkons. Auf den Schloßterrassen genoß man die schöne Aussicht auf das jenseitige Arnsberg, im Börsengarten und im Garten zum Goldenen Stern war Sommerfrische wie früher, bei »Raths Bauer« wurden Tische und Stühle flugs nach draußen (in die Natur der Guten Stube) bugsiert, bei »Tante« saß man wieder gemütlich unter der Veranda. Man müßte eine lange Liste anlegen, um zu wissen, von wo man von der »Reise nach und in Arnsberg einen Gruß hätte senden können.

Freundlicher Gruß

Es war am Schützenfestmontagmorgen. In der Erwartung des großen Festzuges zur Vogelwiese flatterten einstweilen erst einmal alle blauweißen Fähnchen am Steinweg und Alten Markt, wetteifernd mit den ganz neuen Fahnen im Emblem-Schmuck der »uhralten Schützenbruderschafft in Arnsperch«.

Noch war die Straße fast menschenleer.

Ein hochaufgewachsener junger Man in festlicher Schützenuniform mit weißer Hose, mit roten Spiegelaufsätzen am Kragen und flotter Kokarde am Schützenhut überquerte den Alten Markt, ging zum Seiteneingang eines Hauses und drückte dort auf einen Schellenknopf. Es dauerte ein Weilchen, dann löste sich der elektrische Türöffner und der junge Schützenbruder sprang mit ein paar Sätzen die Treppe hinauf.

Oben stand wartend und erkennend Großmama Elfriede: »Michael, Du?! Na sag, was hat dich denn schon so früh zu mir getrieben?«

»Ach Oma! Weißt Du, du bist so allein, und wir haben heute wieder alle unsere Freude auf der Vogelwiese. Da wollte ich Dir auch eine ganz kleine Freude machen, Dir »Guten Morgen« wünschen und diese Rosen hier bringen. Für Dich, Oma!«

Und noch ehe die überraschte Oma zu Worte kam, fuhr Enkel Michael fort: »Ich muß nämlich sofort wieder weg, Oma. Wir müssen ja antreten . . . «.

Schon hatter er sich umgewandt und lief flink die Treppe hinunter, seiner Freude entgegen, einer Freude, von der er seiner lieben Oma eben ein wenig mitgegeben hatte . . .

Vor einer Generation

Generationen kommen und gehen. Noch vor 30 Jahren am 31.12.52 – vor einer Generation – hatte das gute alte Arnsberg 19.700 Einwohner und dazu (insgesamt nur) 352 Personenfahrzeuge, ferner 497 leichte und schwere Motorräder, 176 LKWs sowie 12 große und kleine Omnibusse. Das heißt, daß auf etwa 60 Personen 1 Auto kam. Heute ist es standesgemäß, wenn sowohl der Papa, als auch die Mama, aber auch möglicherweise die Tochter und der Sohn je einen eigenen fahrbaren Untersatz ihr eigen nennen.

Damals, (1952, als alles erst wieder beginnen konnte) hieß es im Jahresbericht der Stadt Arnsberg voller Besorgnis, daß »in den Vormittagsstunden . . . fast 500 Kraftfahrzeuge aller Art stündlich die Stadtmitte (Neumarkt / Ruhrstraße / Klosterbrücke) befahren«. Und man forderte »die Errichtung der Umgehungsstraße als ein immer dringenderes Bedürfnis«. Heute hat sich die Zahl der Fahrzeuge, die durch die Stadt hasten, längst um das -zigfache vermehrt, doch die »eigentlich nicht zu umgehende Umgehungsstraße« ist bis jetzt in der Baudurchführung immer noch umgangen worden. Verkehrsstockungen, Unfallhäufigkeit, Straßenlärm, Luftverpestung haben ständig aber sicher zugenommen, wenn auch schon manches dagegen getan wurde.

Die Autos aber sausen nach wie vor. Dennoch, wenn man nach neuem wohlüberlegten Rezept [illegible] Fahrern »Gu(r)te Fahrt« wünscht und damit gleichzeitig mahnt, so sollten einige Unbelehrbare auch den Spruch beherzigen: »Laß Dein Auto leer, wenn Du voll bist!«

Weise war einstens der große Generalfeldmarschall von Hindenburg, der, wie weiland unser guter alte Doktor Ringleb beim Besteigen eines Autos sagte: »Fahren Sie langsam. Ich hab' es eilig!« –

Propstei alt und doch neu

Inzwischen ist die St. Laurentius-Propstei-Pfarrkirche, die alte Klosterkirche wieder geöffnet. Die Restaurationsarbeiten sind weitgehend beendet. Der alte Hochaltar

neu

1. September 1982
WIEDERERÖFFNUNG
der Tankstelle am Widayweg, Oeventrop

neu

In ca. 5 Wochen Umstellung auf elektronische Tankstelle (wie in Alt-Arnsberg)

Weitere Informationen erhalten Sie beim Tankwart.

Mobil Schmierstoffe · Mobil Heizoel



B. Grüne
5760 ARNSBERG 2
Hellefelder Str. 84 - Ruf (0 29 31) 1 07 35



Elektronische Tankstelle für Benzin, Super u. Diesel
Wintroper Weg und Jägerstraße

LBS
Bausparkasse der Sparkassen

Gute Nachrichten: Der LBS-Options-Tarif ist da.



Bezirksleiter Karl Wintz
5760 Arnsberg 2 · Clemens-August-Straße 14-16
Telefon 02931-16695

Herzlichst bedanken möchte ich mich bei meinen Kunden an der Tankstelle **»Im Widayweg«** für die 10-jährige Treue.

Ich möchte Sie bitten auch meinem Nachfolger, der Firma Bernhard Grüne, das gleiche Vertrauen entgegenzubringen.

Die Fa. Grüne wird stets bemüht sein, Sie bestens mit Kraftstoffen zu versorgen.

Mit dem Service **»Rund um' s Auto«** werde ich Sie auch weiterhin in meinem KFZ-Meisterbetrieb, Auf der Heide, bedienen.

KFZ-Werkstatt
Friedhelm Steinke
Auf der Heide 20
5760 Arnsberg 2-Oeventrop

Schlüpf 'rein in die Freizeit... ...in Ganter mit der Aktiv-Sohle!



Schlüpf 'rein und erleb das Freizeit-Gefühl: bequem, gesund und aktiv wie barfuß!

Ganter



bei Ihrem Fachberater

Schuh Prange
Arnsberg 2 · Steinweg

Tanken Sie Sonne und Wohlbefinden in der

Sonnenfarm
mit der gemütlichen Atmosphäre!
Telefon (0 29 31) 1 49 02
oder 1 07 92
Ringstraße 70-72
5760 Arnsberg 2

Im Hause: ELEKTRO-RIESE
Fachkundige Beratung und Verkauf von Sonnenliegen und Sonnenflutern.

Arnsberg · Soest · Kamen · Wickede

VIDEO TREFF

Ca. 2100 Stunden Videovergnügen
auf 1.400 Cassetten (VHS/VIDEO 2000)
des Gesamtprogramms.
Video mit Service - - - immer aktuell
VIDEO TREFF Videotheken · Inh. Hermann Löser
5760 Arnsberg 2 · Grafenstraße 49
GUTE PARKMÖGLICHKEITEN!!!
Mo.-Fr. 14.00-18.30 · Sa. 9.00-13.00 Uhr · Tel. 02931/ 16898

VIDEOTHEKEN

ist wieder »gänzlich überholt, und das Fürstenberg-Grabmal erstrahlt in frischen Farben«. Bald soll auch wieder der in der bekannten Paderborner Firma Ochsenfahrt restaurierte Marienaltar mit der altehrwürdigen Sichel-Madonna in die alte Klosterkirche zurückkehren. In der Werkstatt Ochsenfahrt »arbeitet man auch an der Restaurierung der Kreuzwegstationen, die von der grauen Steinfarbe befreit werden, die man in den dreißiger Jahren ihnen übergepinselt hatte . . . ; die Anordnung der Heiligen-Statuen entspricht in großer Harmonie der Kanzel-Aufstellung am ursprünglichen Ort, der vordersten Säule rechts«. Propst Kopshoff teilte dieses voll Freude im Pfarrblättchen mit: Es ist mit viel Mühe und Arbeit, aber auch voller Sorgfalt »gereinigt, ausgebessert, retuschiert und poliert worden«.

Als einen ganz besonderen Schatz bezeichnete Oberkonservator Dr. Ulf-Dietrich Korn das »weitgehend erhalten gebliebene spätromanische Farbfenster hinter dem Hochaltar. Es soll nach dem Brand der Kirche im Jahre 1210 – anläßlich der Weihe eines neuen Hochaltars im Jahre 1254, also vor mehr als 700 Jahren, eingesetzt worden sein. »Während des letzten Weltkrieges, als nahezu überall die kostbaren mittelalterlichen Glasmalereien ausgebaut und sichergestellt wurden, blieb das Fenster in der Kirche. Man darf es als glückliche Fügung ansehen und es vielleicht auch der günstigen Lage des Chores über dem Steilhang (zur Promenade) zuschreiben, daß die Glasmalereien trotz Bomben und Artilleriebeschuß keinen großen Schaden nahmen!«

Dennoch: Die Außenseiten der alten Gläser sind zerfressen und konservatorische Maßnahmen unumgänglich notwendig. Es wird in einer Spezialwerkstatt in Linnich noch sorgsam restauriert. Die brave Orgel von 1939, die 1948 vergrößert wurde, wird sicherlich am längsten warten müssen, bis sie wieder ihre strahlenden Stimmen in der Propstei erklingen lassen kann. Auch sie mußte, um Schäden bei den man.-nigfachen Ausbesserungsarbeiten in der Kirche – Abwaschen von Decken und Wänden – zu vermeiden, ausgebaut und sachkundig bei der Orgelbau-Firma Feith-Sauter in Ottbergen ausgelagert werden. Der Wiederaufbau der Chororgel soll schnellstens erfolgen, was allerdings dennoch viele Monate dauern wird. Die Orgelempore ist tiefer gelegt worden, damit das spätgotische Fenster in der Mitte und die Seitenfenster ganz frei werden und Licht spenden. Bald wird dann aber auch die »Hauptrogel« in der Bühne über dem Eingang zur Sakristei eingebaut werden können und ihren Jubel erschallen lassen, ween das musikalische Dreigestirn der Propstei – die beiden Orgeln und der Propsteikirchenchor – wieder zusammenklingen können. Dann heißt es, zum Gruß auch hier, wie Karoline Keßler schon im September 1935 zur großen Generalversammlung der Cäcilienvereine in Arnsberg schrieb:

Wir grüßen euch, ihr seid uns keine Fremde, zu Freunden hat uns die Musik geweiht. Das Volk der Berge hat der Lieder viele und singet Gottes Lob seit alter Zeit.

Ehre Gottes

Die damalige Zusammenkunft der Cäcilien-Vereine war sehr bedeutungsvoll. Zum Begrüßungsabend in der alten kleinen Schützenhalle spielte das Musikkorps des »A.J.R. 18 Arnsberg« unter höchstpersönlicher Leitung des Militär-Musikmeisters Kurt Stumme. Neben zwei Chorliedern (Lobet den Herrn sowie Sancta Cäcilia) erklangen dabei auch die sauerländischen Weisen »Vam häugen Astmerg« (Christine Koch/Georg Nellius) und »An mein Sauerland« (Ben Esser) unter Lehrer Lücke. Ein ganz besonderer Höhepunkt inmitten der Hochämter, Festversammlungen und sonstigen Festakte war die kirchenmusikalische Feierstunde in der Propsteikirche. Solche Feierstunden mit Glanz und Glorie werden bald umso höher und festlicher erklingen, wenn in der lieben Laurentius-Propstei wieder alles beisammen sit.

Allerdings, Propst Kopshoff ist da noch sehr in Verlegenheit. Er seufzt und bittet: »Strahlt also die Kirche im neuen Glanz, so daß uns dieser nicht darüber hinwegtäuschen, daß noch hohe Rechnungen zu bezahlen sind. – Voll Dankbarkeit gegenüber allen bisherigen Spendern bitten wir alte und neue Spender um ein hochherziges Opfer für die endgültige »Jahrhundert-Restaurierung zu Arnsberg«.

Anschriftß »Kirchbauverein Arnsberg«; Konten: Sparkasse Arnsberg-Sundern bzw. Dresdner Bank Arnsberg oder Volksbnak Sauerland Arnsberg. Beim Postscheckamt ist die Nr. des Kirchbauvereins St. Laurentius: Dortmund 767-481. –

Letzter Termin: 30.9.

Bausparprämie jetzt beantragen

Für alle Bausparer ist der letzte Tag dieses Monats ein besonders wichtiger Termin. »Die staatliche Wohnungsbauprämie auf seine Bauspareinzahlungen bekommt nämlich nur, wer einen Prämienantrag stellt. Letzter Termin dafür ist der 30. 9. eines jeden Jahres«, so LBS-Bezirksleiter, Karl Wintz, im Gespräch mit unserer Zeitung.

»Die Prämien müssen jedes Jahr neu beantragt werden«, so Bezirksleiter Karl Wintz weiter.

Alle, die bestimmte Einkommensgrenzen nicht überschreiten, können für ihre 1981er Bauspareinzahlungen mindestens 18% Wohnungsbauprämie erhalten. Das sind bei Ausnutzung der Höchstbeträge z. B. für Verheiratete mindestens 224 Mark Prämie. Dazu kommen weitere 2% Prämie je Kind.

Unwiderruflich verschenkt ist die Prämie, wenn die gesetzlich vorgeschriebene Antragsfrist versäumt wird. Bis zum Ende dieses Monats muß also der Antrag bei der Bausparkasse eingegangen sein.

»Wer Probleme mit dem Ausfüllen hat, dem stehen meine Mitarbeiter und ich in der Beratungsstelle in der Clemens-August-Str. gern mit Rat und Tat zur Verfügung«.

kago

So heizen Sie billig!

Die Zentralheizung abstellen und einen gemütlichen Kachelofen anheizen! Ganz nach Bedarf und Wetter mit Holz oder Kohle.



Kago bietet

Kachelofen-Riesen-Auswahl!

Eigene Fabrikation, kurze Lieferzeit schon ab DM 4.445,– zuzügl. günstige Montage in nur einem Tag! (Bei Vorfertigung)



Kago – der größte Kachelofen-Fachbetrieb in Deutschland. Fachberatung, Ortsbesichtigung, Angebot und Ausmessen unverbindlich.

Rufen Sie an, wir kommen sofort mit kompletter Kollektion.

Ihr Fachgeschäft
Horst Blettner
5768 Sundern-Amecke
Schillenbergweg 13
Tel. (02393) 1066

Vergeben Sie keinen Auftrag ohne uns gefragt zu haben.

FÜR INDIVIDUELLE BEDIENUNG:

Friseursalon
Edeltraud Schoeppe
Rumbeck, Stahls Weg 1
Voranmeldung erbeten unter Telefon (02931) 15358

MODERNE BÜROTECHNIK

Werner Mörchen
Hans-Peter Wahle

Ringstraße 16 / Ecke Rumbecker Str.
5760 ARNSBERG 2
Telefon 02931 / 4412

TEXAS-Rechner Modell: TI 30 LCD	DM 57,50
TRIUMPH-Schreibmaschine Modell: Tessy	DM 174,00
TRIUMPH-Schreibmaschine Junior 12	DM 337,00
SERD-Tischrechner mit Anzeige und Streifen, Speicher, %-automatik	DM 223,00
SEDUS-Schülerdrehstuhl, 5-armig	DM 179,00

incl. MWSt.

Reparaturwerkstatt für Büromaschinen · Meisterbetrieb

Bruchhauser Sänger im »Gibraltar des Nordens«

MGV Eintracht sang in Luxemburg's Kathedrale Notre Dame

Bruchhausen. Höhepunkt der Fahrt Bruchhauser Sänger mit Ihren Frauen nach Luxemburg war unbestritten die musikalische Gestaltung der Abendmesse am Samstag, 26. 6., im Dom der Hauptstadt des Großherzogtums. Chorleiter Josef Conredel hatte stimmungsvolle Lieder ausgesucht, die vom Männerchor mit Hingabe in der Kirche vorgetragen wurden. Diese musikalische Gestaltung der Abendmesse fand großen Anklang bei den Geistlichen und Kirchenbesuchern.

Die Fahrt der Eintracht war als »Dankeschön« des Vereins an seine Sänger und deren Frauen für die gehabten Mühen im Jubiläumsjahr 1981 gedacht. Schon die Hinfahrt am Freitag mit dem Großraum-Intercitywagen ab Schwerte durchgehend bis Luxemburg über Bonn, Koblenz und Trier war für alle ein Erlebnis.

Daß die Stadt Luxemburg ihren Namen als »Gibraltar des Nordens« zu Recht trägt, fand man bei der Stadtbesichtigung am Freitagnachmittag und bei der Rundfahrt am Samstagmorgen bestätigt. Beeindruckend die Lage der Stadt auf zerklüfteten Felsen, zusammengehalten von über 90 Brücken und unterhöhlt durch die früher für Verteidigungszwecke geschaffenen Kasematten.

Daß man am Freitagabend das Fußballspiel Deutschland - Österreich am Fernseher in Luxemburg live verfolgte, versteht sich von selbst. Auch härteste Vereinsfußballfanatiker waren vom Spielverlauf enttäuscht – trotz des 1 : 0 Sieges! Der Samstag entschädigte dann jedoch für dieses traurige Fußballerlebnis. Eine Rundfahrt mit zwei Bussen durch die Stadt und das Großherzogtum zeigte die landschaftlichen Schönheiten und die Besonderheiten Luxemburg's, das mit seiner Fläche den Hochsauerlandkreis nur geringfügig übertrifft.

Das Europa-Zentrum (es ist schon eine Stadt in der Stadt!) beeindruckte die Bruchhauser sehr, zumal sie hier in etwa eine Ahnung davon bekamen, warum uns allen Europa so teuer ist. Die Rundfahrt führte über Grevenmacher – hier besichtigten die traditionellen Sauerländer Biertrinker eine Sektkellerei und probierten deren Erzeugnis –, über Echternach am Fuße des Sauermann besichtigte hier die Basilika, Gründer war der hl. Willibrord zum Moellerdall (auf gut deutsch Müllertal, auch als Luxemburger Schweiz bekannt).

Zurück ging es entlang der Sauer (das Sauerland liegt also eigentlich in Luxemburg!) über Vianden (hier haben die holländischen Oranier eine ihrer Wurzeln, die Stammburg war begehrtes Ziel für mitgebrachte Fotoapparate), Ettelbrück, Mersch nach Luxemburg. Abends dann die musikalische Gestaltung der Abendmesse im Dom und anschließend noch ein gemütliches Beisammensein im Hotel. Der Sonntagvormittag ließ allen Zeit zum ganz privaten Bummel durch die Stadt. Auf dem romantischen Place d' Armes hörte man sich zum Abschied noch das Platzkonzert an, bevor es dann mit dem Großraumwagen wieder über Trier, Koblenz, Bonn Richtung Heimat ging.

Josef Stiefermann – er hat als Sänger im zweiten Bass auch die geeignete Stimme dafür – sprach allen aus der Seele, als er zum Abschluß der Fahrt Vereinsvorsitzendem Karl-Heinz Meyer und seinem Festausschuß für die hervorragend organisierte Vereinsreise dankte. B.





Bau-Informationen kann man nie genug haben.

Wir bauen Ihr Wunschhaus: **massiv,** schlüsselfertig, Keller im Festpreis.

SONDERAKTION

Zinszuschuß für Bauwillige

Beratung: Samstag, den 4. Sept. 1982 von 13.00 bis 17.00 Uhr, in Sundern, Marktplatz

Terminsicher. Preissicher. Energiesicher.

BAUMEISTER HAUS®

Hobert Massivbau GmbH

Postfach 4130, Hammerstr. 19
Tel. 02392/7415, 5980 Werdohl 4

Wir haben Ihren Winter-Urlaub!

TUI REISEBÜRO

Die neuen Kataloge liegen (kostenlos) abholbereit für Sie vor!

REISEBÜRO VOLLMER

Arnsberg 2 · Clemens-August-Straße 4 · Tel. 02931 - 1841
Oeventrop · Kirchstraße 53 · Tel. 02937 - 1020
Hüsten · Bahnhofstraße 28 · Tel. 02932 - 4343

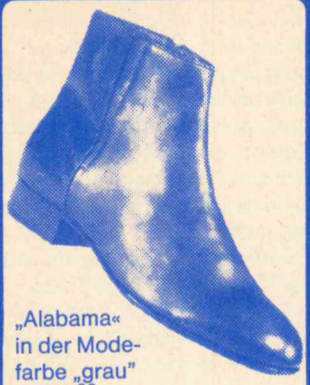

„Alabama«
in der Mode-
farbe „grau"
129.90

CITY-LOOK

SCHUHHAUS
PROHASKA

Wasser mit Gas

Bruchhausen. Reisen bildet! Es macht vertraut mit den Kleinigkeiten andernorts, die ab und an auch die Welt bedeuten können. Verlangt man an heimischer Theke ein Mineralwasser, so erhofft und bekommt man ein sprudelndes, kühles und erfrischendes Getränk.

Bruchhauser Sänger machten bei ihrer Luxemburger Bildungsreise Bekanntschaft mit einer durchsichtigen, lauwarem Flüssigkeit unterhalb der Geschmacksgrenze von Leitungswasser, als sie ahnungslos Mineralwasser verlangten. Als Zauberwort stellte sich das Wort »Gas« heraus. Denn, verlangte man Wasser mit Gas, so erhielt man das begehrte, sprudelnde und erfrischende Getränk auch dort.

MODETIP
für Anspruchsvolle



ina Neue Set-Ideen
für Frauen mit Fantasie

Pluth Moden
Arnsberg 2
Am Brücken-Center

Z 2

Mitsubishi Colt Turbo.
Sparsam wie eh,
kraftvoller denn je.



Colt Turbo 1400, 77 kW/105 PS. Höchstgeschwindigkeit 180 km/h. Leichtmetallfelgen, Niederquerschnittreifen, kontaktlose Zündung. Verbrauch nach DIN 70030 bei 90 km/h 5,9 l, bei 120 km/h und im Stadtverkehr 8,0 l Super.

MITSUBISHI
Dauerhafte Autofreude

DM 16.920,- (Endpreis inkl. Überführung)

AUTOHAUS METZNER GMBH
Gegenüber Familia · Telefon (0 29 32) 44 27
5760 ARNSBERG 1 - BRUCHHAUSEN

ARNSBERGER POST
Herausgeber: Annemarie Molitor, Oberglösinger Straße 55a und Ulrike Susewind, Oberglösinger Straße 48, beide in 5760 Arnsberg 2-Oeventrop.

Auflage: 16.000 verteilte Exemplare.
Erscheinungsweise: Die Arnsberger Post wird jeweils am Mittwoch/Donnerstag vor den Langen Samstagen an die Haushalte in Alt-Arnsberg, Breitenbruch, Bruchhausen, Freienohl, Niedereimer, Oeventrop, Ölpe, Rumbeck, Uentrop, Wennigloh und Hüsten-Ost verteilt.
Satz: Fotosatz-Studio Franz-Josef Molitor, Oberglösinger Straße 55, 5760 Arnsberg 2-Oeventrop, Telefon (02937) 6513.
Druck: Oeventroper Druckerei, Alte Ruhr, 5760 Arnsberg 2-Oeventrop, Telefon (02937) 228.
Telefonische Anzeigenannahme unter Telefon (02937) 6513 + 425.
Zur Zeit gilt die Anzeigenpreisliste Nr 4 vom 1. August 1981.
Die Verwertung von Mitteilungen, Anzeigenlayouts etc. durch andere als die Herausgeber ist – auch auszugsweise – nur mit Genehmigung derselben zulässig.

Wir fertigen
Einlagen,
Leibbinden u.
Gummi-
strümpfe
nach Maß.

Orthopädie-Technik
Knapp
Clem.-Aug.-Str. 43
5760 Arnsberg 2
Telefon 02931-16617

Kreidler Mokick
sehr guter Zusatnd, preiswert zu verkaufen.
Peter Susewind, Oeventrop,
Oberglösinger Str. 55a,
Telefon 02937/ 415 und 6513

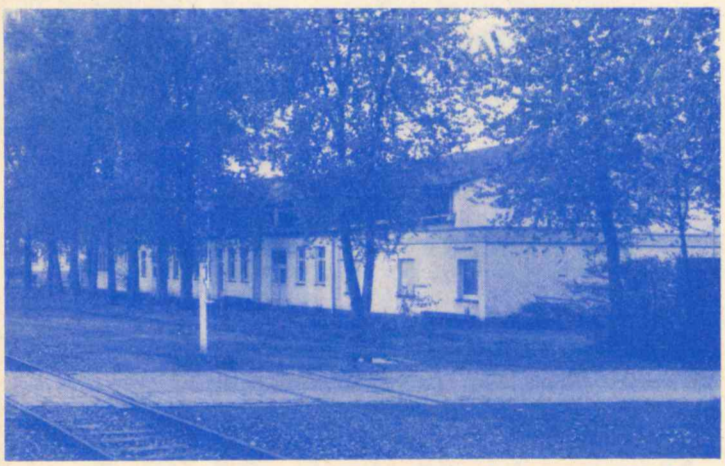

Ihrer Baumkulisse entkleidet wurde Bruchhausens Schützenhalle. Die Baumwurzeln hatten in recht aggressiver Weise die unterirdisch verlegten Rohre beschädigt. Nun sind die Bäume abgeholzt und die Fläche hinter der Halle ist bis an den Schienenstrang mit einem großen Zaun umgeben. Ausreichende Parkplätze und Stellflächen für Karussells und Verkaufsbuden wurden auf diese Weise geschaffen.
Das Foto zeigt den alten (schöneren?) Zusatnd. B.

VIDEO aktuell
5760 Arnsberg 2
Apothekenstraße 11 Tel. 02931/ 4551

100 neue Filme eingetroffen!
z. B. Bud Spencer, Louis de Funès, Clint Eastwood, Franko Nero, die 10 Gebote usw.

Mo.-Fr. 11.00-13.00 + 15.00-18.30 Uhr, samstags 9.00-13.00 Uhr



Wir wünschen Ihnen einen guten Schlaf . . .

Einrichtungshaus
EBERT
Clemens-August-Str. 62
5760 Arnsberg 2
Tel. 02931/12123

aber vorher sollten Sie sich bei uns über Matratzen und alles über »gesundes Schlafen« informieren.

Nur wer gut schläft, kann etwas leisten.

Moselwein direkt vom Erzeuger
Winzermeister Bruno Fuchs
Pommern an der Mosel – **erhältlich in Arnsberg 2:**
Adelheid Tepel · Dickenbruch 90
Telefon 02931/ 14733

Fleisch und Wurst von Martin Wirth

Kassler mild gesalzen	1 kg	**8,90**
Eisbein frisch oder gepökelt	1 kg	**4,36**
Geräucherte Mettenden	100 g	**1,98**
Streichmettwurst	100 g	**1,08**

Wir braten und grillen für Sie!

Fleischerei

5760 ARNSBERG 2 **Clemens-August-Straße 37**

MARKISEN

Alu-Gelenkarme mit Dralonbezug

420x210 **666,-** 480x260 **777,-** 600x310 **888,-**
Alles inkl. Mehrwertsteuer
Direkt ab Werk, darum so preiswert!

ÜBERDACHUNGEN

und Windschutzwände für Haustür und Terrasse

Konstruktion Alu und 16 mm Doppelsteg qm ab **98,-**

W. Rohde, Arnsberg 2
Am Schreppenberg 4 · Tel. 02931/ 6255

Med. Fußpflege

Neue Adresse: **Neue Adresse:**

Hans-Dieter Degen
5760 Arnsberg 2 · Steinweg 3
Mitglied im ZFD

Geschäftszeiten:
Mo, Di, Do. und Fr. 8.30-12.30 Uhr und 14.00-18.00 Uhr
mittwochs geschlossen.
Termine nach Vereinbarung.

Telefon (02931) 4455 **Privat: (02931) 16650**

. . . wenn Sie gut bedient sein wollen . . .

All unser Wissen für Ihr Haar und Ihre Haut

city-frisör wagner

Herrenausstatter
N. Brüggemeier

Maßsonderanfertigung
die Lösung bei Figurproblemen
und Sonderwünschen

»City-Center« · 5760 Arnsberg 2 · Rumbecker Straße 4
Telefon (02931) 15655 **Telefon (02931) 10674**

Hans-Jürgen Rostek und Sieglinde Kaiser übernahmen die Regentschaft

Muffrika feierte heißestes Schützenfest seit Jahren

Arnsberg (thü) An allen drei Festtagen beherrschte glänzender Sonnenschein und fröhliche Stimmung die Szene auf dem waldigen Festplatz im Seufzertal, und die Vereinsspitzen Johannes Koch und Heinz Lohrmann, konnten sich über hohe Besucherzahlen freuen.

Das Vogelabwerfen des Schützennachwuchses war am Samstagnachmittag der traditionelle Auftakt. Das neue Kinderkönigspaar, Heiko Hennisge und Manuela Arens, wurde feierlich proklamiert. Anschließend gab es große Kinderbelustigung.

Beim »Muffrikaner-Abend« ging es hoch her, bei flotten Tanz-Rhythmen der Höveler Musikkapelle, und am Sonntagmorgen zelebrierte Präses Propst Kopshoff das Schützenhochamt im Zelt, das der Männerchor 1880 mit dem Gesang der »Deutschen Messe« von Schubert bereicherte, bevor beim großen Konzert, zu Ehren des noch amtierenden Königspaares, Ronald Griebart und Brigitte Claasing, Abordnungen aller befreundeten Schützenvereine gratulierten und im glanzvollen Rahmen die Jubilarehrung stattfand. Ihr silbernes Königsjubiläum feierte das Regentenpaar von 1957, Roland Jacob und Doris Meier, sowie das Kinderkönigspaar von damals, Ronald Griebart und Christa Wagenführ. Für 25-jährige Treue zur Bruderschaft wurden Josef Köster, H. W. Rothe, Emil Szodruch, Karl Schrewe, Josef Schulte und Georg Pfau mit Erinnerungsorden geschmückt.

Bei Temperaturen von über 35 Grad zog sich der Kampf um die Königswürde bis weit über Mittag hin – den schließlich Hans-Jürgen Rostek mit einem Jubelschrei für sich entschied. Das umjubelte neue Königspaar der Hubertusschützenbruderschaft von Muffrika, Hans-Jürgen Rostek und Sieglinde Kaiser, hatten im »Haus Obereimer« Residenz bezogen. Da, wo am 25. September 1954 ihr Schützenbruderschaft aus der Taufe gehoben wurde, begrüßten beide in einer spritzigen Ansprache vom Fenster aus das Muffrikaner Schützenvolk und ließen in der Gluthitze des dritten Schützenfesttages einen ausgiebigen Bonbonregen über die große Kinderschar hernieder.

Im prächtigen Festzug – an der Spitze das Tambourcorps der Arnsberger Bürgerschützen und der Musikverein »Cäcilia« Hövel – wurden die Majestäten mit großem Hofstaat von den Schützenbrüdern über die Hammerweide, durch die Tiergärten und die Obereimerstraße zum frisch geschmückten Schützenzelt ins Seufzertal geleitet und dort mit lautem »Horrido« empfangen.

Der Königstanz wirkte dann wie eine Einladung zum fröhlichen Feiern und zum großen Schützenball beim diesjährigen »Sonnenfest« der Muffrikaner.

Am Dienstag wurde dann noch mit allen Würden der Hering begraben . . .



Im prächtigen Festzug geleiteten die Hubertusschützen ihr neues Königspaar mit großem Hofstaat zum Schützenzelt.

Nachlese Schützenfest '82

Ein wiederum unvergeßliches Schützenfest feierten die Arnsberger Bürgerschützen traditionsgemäß am ersten Juliwochenende.

Von Freitag bis Dienstag – hoch schlugen die Wellen des Frohsinn's. Für die rechte Schützenfestbegeisterung zum Einstieg in das Jubiläumsjahr – die Gesllschaft feiert 1983 ihr 400stes – sorgte auch das neue Könisgpaar, Werner Balzer aus der Altstadt und Birgit Bitzker, ein Mädchen vom Seltersberg. Erste Kritik wurde abermals wieder an der Arbeit der Wetter-Kommission laut, die an den Schützenfesttagen nicht immer den richtigen Draht zu haben schien (wenngleich es angesichts der letzten heißen Wochen vielleicht doch das richtige Trink-Wetter war).

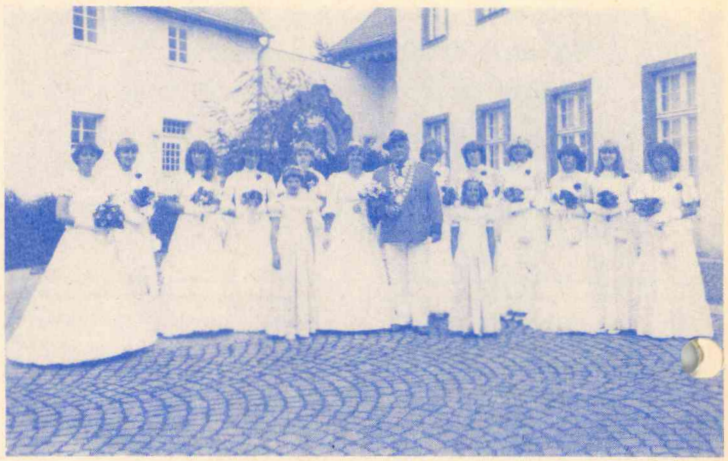

Strahlender Mittelpunkt wie immer: Das Königspaar und die jungen hübschen Arnsberger Damen im Hofstaat, mit ihren langen weißen Kleidern und entsprechender Anmut . . . *Foto: Franz Jörg Schulte*

Gardinenmode chick + preiswert

Kostenlose Beratung · Große Auswahl
Schnelle Lieferung
Gardinen-Reinigung

Geschäftszeiten: Montag-Freitag 15-18 Uhr

Helga Hofmann
Raumausstattermeisterin
Niedereimer · Telefon (02931) 7639

Wir haben einen der modernsten

AUTOMATEN-SALONS

Spielen Sie mit in gemütlicher Atmosphäre.

CITY-SPIEL 2000

im Brücken-Center.

ÖFFNUNGSZEITEN : montags bis samstags von 9 bis 23 Uhr, sonntags von 10 bis 23 Uhr.
Jugendliche unter 18 Jahren haben keinen Zutritt !
Wir freuen uns auf Ihren Besuch !

Poolbillard · Flipper · Tv-Geräte · Geldspielautomaten

Sommerzeit - Fassadenzeit

Wir beraten und informieren Sie kostenlos.

Wir erstellen sehr preisgünstig ein modernes Gerüst.

Wir sind Fachleute und garantieren für unsere Arbeit.

Wir sind Vollwärmeschutzspezialisten für Ihre Fassade.

Bitte vereinbaren Sie einen Termin!

Alfred
HACHMANN
Malermeister
Hohe Straße 19
576 Arnsberg 2-Oeventrop 02937/1723

Eichenschreibtisch
2 Türen, Mittelschublade, 140 x 0,80 m, preiswert abzugeben. Tel. 02937 /6794

Machen Sie es sich doch bei der Bestellung Ihrer Drucksachen bequem.



Rufen Sie mich an.
Fotosatz-Studio Franz-Josef Molitor
Oberglösinger Straße 55 · Ruf 02937/6513
5760 Arnsberg 2-Oeventrop

Doppel-Bauplatz
auch einzeln, in Arnsberg 2, ruhige Lage, zu verkaufen. Angeb. unter Chiffre-Nr. 4002 an die Arnsberger Post.

Gebrauchter Kühlschrank zu kaufen gesucht. Tel. 02937/ 6513

Warum Sie bei einem preiswerten Pelz viel mehr sparen, als bei einem billigen:

Weil Sie an einem Pelz, der seinen Preis wert ist, lange Freude haben – was bei einem billigen immer fraglich ist. Bei Pelzmoden Reiss haben Sie die Gewißheit, ein Modell in Kürschnerqualität zu erwerben – mit Pelz-Güte-Paß und perfektem Service.
Deshalb sollten Sie beim Pelzkauf daran denken:
Auf die Adresse kommt es an!

Auf-fellig günstig:

jugendlich geschnittener
Kapuzenmantel
Bisam
DM **2980.-**

Wertvoller
Pastell-Nerz-Mantel
in Auslaßverarbeitung
Atelier-Modell
DM **6500.-**

Strapazierfähige
Cap-Seal-Hosenjacke
dunkelbraun
DM **590.-**



Eine gute Wahl, der PELZ von
Pelzmoden REISS
Arnsberg 2 Clemens-August-Str. 19 Telefon (02931) 10440

INDIVIDUELLE BEDIENUNG in
Ina's Friseursalon
Ich bitte freundlichst um Voranmeldung
Ingrid Rading
Von-Bernuth-Straße 86
5760 ARNSBERG 2 · Tel. (02931) 10402

Fensterbänke / Treppen aus:
MARMOR
GRANIT
SCHIEFER
KUNSTSTEIN
Freitragende Treppen

MODERNE BAUELEMENTE
PESCH
ARNSBERG 2 Zur Feldmühle 12 (0 29 31) 1 04 00
Fliesenverlegung



Komfort per Knopfdruck

Garagentorantrieb mit Fernbedienung
auch zur nachträglichen Montage an Ihr Garagen-Kipptor lieferbar.

METALLBAU RAINER FINKE · RUHRSTR. 27a · RUF 3006

Das Energie-Spar-Fenster

Intro-R von Roto

Roto Austauschfenster »Intro-R«

mehr Licht–
mehr Komfort–
mehr Schallschutz–
weniger Heizkosten
auf Wunsch mit Rolladen

Roto Werksgarantie

Beratung und Lieferung:
Schreinerei PLÖGER
5760 ARNSBERG 2
Niedereimerfeld 7
Telefon (0 29 31) 68 22

Ein neuer Kontakt zur Partnerstadt Deventer

Neben den bereits bestehenden Kontakten von Vereinen, Gruppen und Privatpersonen zwischen den Partnerstädten Arnsberg und Deventer in den Niederlanden, bahnt sich erstmals auch eine Verbindung zwischen Handwerksmeistern an.

Zu einem ersten Gespräch trafen sich vor einiger Zeit in Deventer Fleischermeister Martin Wirth und Innungsobermeister Franz Dittmann mit einigen Kollegen unter dem Vorsitz von Obermeister Jan te Riele. Zustande gekommen war dieses Zusammentreffen durch Wolfgang Klaus, der im April dieses Jahres in Deventer eine Fremdenverkehrswerbung durchgeführt hat und auf einen Gedankenaustausch zwischen Meistern des Fleischerhandwerkes angesprochen wurde. Er war es auch, der jetzt die beiden Gruppen aus Arnsberg und Deventer untereinander vorstellte.

Nach kurzem Kennenlernen wurden sogleich Fachgespräche geführt. Hier ging es u. a. auch um Fragen der Lehrlingsausbildung, die weitere Fortbildung bis zum Meister und um Schlachthofprobleme. Aber auch über modernste Ladeneinrichtungen und den Maschinenpark für die Vorbereitung von Wurst- und Fleischwaren wurde gesprochen. Der Betrieb vom Vorsitzenden Jan te Riele wurde besichtigt und viele nützliche Tips ausgetauscht.

Bei einem gemeinsamen Essen im Spezialitätenrestaurant »beim

Fröhliche Demonstration unter Fleischerko im Geschäft von Jan te Riele, Deventer, Wolfgang Klaus (VV Arnsberg), Franz Ditt Riele (Obermeister aus Deventer) und M Arnsberg).

PFITZNER FACHSPORT



Ihr idealer Partner im Tennis für Ausrüstung und Service!
Hüsten · Am Markt · ☎ 45 02

PFITZNER FACHSPORT



In Auswahl und Service: SEHR GUT!
Hüsten · Am Markt · ☎ 45 02
Freienohl · Bahnhofstr. 25 · 6669

SKI-KAUF jetzt zu Sommerpreisen

PFITZNER FACHSPORT



Mit uns nehmen Sie spielend jedes Hindernis!
Hüsten · Am Markt · ☎ 45 02
Freienohl · Bahnhofstr. 25 · 6669

25 Jahre Cruse in A

Das 25jährige Jubiläum unseres Unternehmens ist ein guter Anlaß, sich bei unseren Kunden für die zum Teil jahrzehntelange Treue zu bedanken. Die Cruse-Häuser in Arnsberg, Olsberg und Lünen bedanken sich in diesen Tagen mit einem großen Jubiläums-Verkauf und mit Jubiläumspreisen, die es nur alle 25 Jahre gibt. Hohe Jubiläumspreisnachlässe die allerneueste topmodische Herbstware werden unsere Kunden begeistern!

Ein solches Jubiläum ist aber auch der richtige Zeitpunkt, um in die Zukunft zu schauen. Wir tun dies voller Optimismus. Mit den Umbauten und Erweiterungen unserer Häuser haben wir in den letzten Jahren Marktsteine gesetzt, die die Voraussetzung dafür geschaffen

Jubiläu

Verk

Alles alles ist g'eatte 20% günstiger

...und viele, viele Super-Spitzen-Angebote zu irren Preisen!

VOM 31. AUGUST BIS 13. SE

25 Jahre CRUSE ... das wird e Preis-Erlebnis für Arnsberg u Jubiläums-Verkauf auf den S sein dürfen. Da gibt's die neus mit 20 % Preisn

Diese Woche langer Samstag du

Victor« (in Deventer ein Begriff) wurde fest vereinbart, diese Gespräche bald in Arnsberg fortzusetzen. Möglicherweise machen die Arnsberger Fleischermeister noch in diesem Jahr mit ihren Ehefrauen eine Informationsfahrt in die Patenstadt Deventer und besichtigen dort bei dieser Gelegenheit eine der modernsten Wurst- und Fleischfabriken Hollands mit mehr als 400 Beschäftigten.



en aus Arnsberg und Deventer lland. Von links nach rechts: n (Innungsobermeister), Jan te n Wirth (Fleischermeister aus

Anzeige

nsberg und Olsberg

haben, daß sich die Cruse-Unternehmen in Alt-Arnsberg sowie in Olsberg inzwischen zu den größten Bekleidungshäusern am Orte entwickelt haben und über ein ausgewogenes Sortiment mit attraktiver Markenmode verfügen. Es ist ein Erlebnis, bei Cruse einzukaufen und von den qualifizierten und freundlichen Mitarbeitern beraten zu werden. Was besonders wichtig ist für Cruse-Kunden: Stellen Sie Preisvergleiche an! Wir haben einen besonders starken Namen für echte und dabei preiswerte Markenmode. Wir sind stolz darauf, heute mit Recht sagen zu Können: Cruse macht die echte Markenmode preiswert!

DER CRUSE-

ums-

kauf

TEMBER 1982!

s ganz große Mode – und
d Olsberg. Wir machen einen
sehr sehr gespannt
te schönste Herbstmode
chlaß.

CRUSE
ARNSBERG · OLSBERG

chgehend bis 18.00 Uhr geöffnet!

Knirps

Koffer
Lederwaren
Schirme
Handschuhe
preiswert
und gut

Knirps-Wetter

Rickert

Arnsberg, Promenade 2

Suche Wohnung
in Arnsberg (auch Altbau), ca. 50 qm. Wohnberechtigungsschein vorhanden. Chiffre-Nr. 7001 an die Arnsberger Post

Wer nicht inseriert wird vergessen!

Verkaufe
Videorecorder
Grundig SVR 4004 + 2 Cassetten für nur DM 800,-. VB
Tel. 0 29 37 / 13 38 ab 13 Uhr

Der Vergaser-Fachmann hilft Ihnen
Kraftstoff sparen
durch präzise Vergaser- und Zündeinstellung



Dieses Zeichen steht für gute und schnelle Arbeit.

20 JAHRE KFZ.-MEISTERBETRIEB
G. DEUBEL
Kfz.-Spezialwerkstatt
für Auto-Elektrik, Motor-Diagnose, -Einstellung und -Leistungsmessung.
OEVENTROP
Glösinger Straße 84-86
Telefon 02937/ 6562

Kolpingchöre der Erzdiözese Paderborn in Oeventrop

Eine Woche nach dem Ortsjubiläum Oeventrops stehen die Ruhrdörfer ganz im Zeichen des Chorgesangs. Zum Treffen aller Kolpingchöre des Erzbistums Paderborn werden am Sonntag, dem 26. September 1982 mehr als 350 Sänger erwartet. Nach einem verheißungsvollen Auftakt vor zwei Jahren in Castrop-Rauxel hat nun der Kolpingchor Oeventrop die Ehre, das zweite Treffen auszurichten.

Für die Oeventroper Kolpingssänger ist das auch ein wenig Geburtstagsfeier, denn der Chor wird 30 Jahre alt.

Das Treffen soll, wie Günter Sasse, Vorsitzender des Oeventroper Kolpingchores betonte, auch dazu dienen, vor zwei Jahren geschlossene Freundschaften zu vertiefen. Die auswärtigen Chöre werden die Gelegenheit nutzen, das Sauerland, aber auch unser Dorf näher kennenzulernen. Es kommen Sänger aus Lünen, Castrop-Rauxel, Siegen, Iserlohn und anderen Orten.

Hier das Programm der Begegnung:

Gegen 9 Uhr am Sonntag werden die Sänger bei der Schützenhalle erwartet. Von dort aus gehen die Sänger mit ihren Familien gemeinsam zur kath. Kirche. Der Kolping-Fanfarenzug aus Bad Lippspringe marschiert voran. Pater Jörg Liedtke aus Olpe als Vertreter des Diözesanpräses zelebriert mit dem Oeventroper Präses, Pfarrer Hans Hölzer, die Festmesse, die der Kolpingchor Oeventrop musikalisch umrahmt. Danach sorgt in der Schützenhalle bei der Begegnung der Chöre der Jugendspielmannszug Oeventrop mit dem Fanfarenzug aus Bad Lippspringe für die nötige Unterhaltung. Kolpingschwestern und -brüder aus Oeventrop und Rumbeck bewirten die Teilnehmer beim gemeinsamen Mittagessen in der Schützenhalle. Interessierte Sängerinnen und Sänger nehmen danach an einer Sauerlandfahrt teil. Wer will, kann sich auch in unseren Breiten umschauen und Oeventrop kennenlernen.

Beim gemeinsamen Kaffeetrinken in der Schützenhalle spielt das Kolpings-Tambourkorps Freienohl. Der Oeventroper Kinder- und Jugendchor wird die große Sängergemeinschaft ebenfalls unterhalten.

Um 16 Uhr beginnt das große Freundschaftssingen. Vom Chor mit wenigen Sängern bis zu Großchören, die über hundert Sängerinnen und Sänger aufbieten, werden vorwiegend Volks- und Wanderlieder zu hören sein.

Ab 18 Uhr ist ein geselliger Ausklang, Ende offen . . .

Das nächste Treffen findet in zwei Jahren in Siegen statt. Alle Freunde des Gesanges sind herzlich zur Nachmittagsveranstaltung eingeladen. Der Eintritt ist frei.

Es verspricht gut zu werden, wie eingeweihte Kreise versichern!

750 Jahre Oeventrop

1232 — 1982

PROGRAMM DER FESTWOCHE

vom 11. bis 18. September 1982

FESTPROGRAMM

Samstag, den 11.9.1982

11.00 Uhr HAUPTSCHNADEGANG DER STADT ARNSBERG ab der Schützenhalle
Ausrichter: SGV-Oeventrop unter Beteiligung der Nachbarstadtteile Rumbeck, Uentrop, Arnsberg, Breitenbruch

13.00 Uhr Abschluß des Schnadeganges mit Festvortrag des Vorsitzenden des Sauerl. Heimatbundes, Oberkreisdirektor Dr. Müllmann, an der Schützenhalle mit gemeinsamen Mittagessen
Baumpflanzung anläßlich des Schnadeganges
Alle Teilnehmer erhalten eine Erinnerungsurkunde

13.00 Uhr ERÖFFNUNG DER AUSSTELLUNG „750 JAHRE OEVENTROP", Schützenhalle
gezeigt werden:
Historische Fotos,
Zeichnungen von Kindern der Grund- und Hauptschule Oeventrop,
Gemälde und andere Objekte

Sonntag, den 12.9.1982

10.00 Uhr bis 18.00 Uhr AUSSTELLUNG „750 JAHRE OEVENTROP", Schützenhalle
Die Besucher können die gezeigten Objekte bewerten

11.00 Uhr RALLY-CROSS-RENNEN
Großveranstaltung des MSC-Oeventrop in den Ruhrwiesen an der B 7,
Wertungsläufe zur Deutschen Meisterschaft mit Sonderprogramm und Einlagen

Montag, den 13.9.1982

15.00 Uhr ALTENNACHMITTAG – SENIORENTREFFEN, Schützenhalle
Eingeladen sind alle Bürgerinnen und Bürger Oeventrops, die das 70. Lebensjahr vollendet haben.

Dienstag, den 14.9.1982

19.30 Uhr OEVENTROP SINGT UND MUSIZIERT, Schützenhalle
Mitwirkende sind u.a. der Kinder- und Jugendchor, Frauensingkreis, Kolpingchor, Gemischter Chor sowie Freiw. Tambourchor und der Musikverein; Außerdem: Solisten an Klavier, Guitarre und Dudelsack
Eintritt frei

Mittwoch, den 15.9.1982

17.00 Uhr ÖFFENTLICHE SONDERSITZUNG DES RATES DER STADT ARNSBERG, Schützenhalle
Festvortrag: Dr. Peter Michael Mombauer, Hauptgeschäftsführer des NW Städte- und Gemeindebundes

17.00 Uhr „DIE REISE ZUM ELVERUS", Marionettentheater der VHS Arnsberg, Kath. Pfarrheim-Altenheim
Veranstaltung für Kinder und Erwachsene mit anschließendem Spielen und Informieren
Eintritt: Kinder 1,– DM, Erwachsene 1,50 DM
Vorverkauf: Verkehrsverein, Kirchstraße 47

Donnerstag, den 16.9.1982

17.00 Uhr „DIE REISE ZUM ELVERUS", Marionettentheater der VHS Arnsberg, Kath. Pfarrheim-Altenheim
Wiederholung der Veranstaltung für Kinder und Erwachsene vom Vortage
Eintritt: Kinder 1,– DM, Erwachsene 1,50 DM
Vorverkauf: Verkehrsverein, Kirchstraße 47

18.30 Uhr GROSSER SPORTABEND, Ruhrtalhalle
Es wird ein breites Querschnittprogramm geboten; Ausrichter TuS Oeventrop
Eintritt: 2,– DM, Jugendliche 1,– DM, Kinder frei

Freitag, den 17.9.1982

18.30 Uhr ÖKUMENISCHER FESTGOTTESDIENST, Pfarrkirche

20.00 Uhr FESTAKT, Schützenhalle
Festvortrag: Dr. Siegfried Kessemeier
Hierzu sind Ehrengäste, Gäste und die gesamte Bevölkerung herzlichst eingeladen

Samstag, den 18.9.1982

10.30 Uhr bis 13.00 Uhr GOCARD-RENNEN DES MCS-OEVENTROP, Sportzentrum vor dem Hallenbad
Eingeladen zum Mitmachen sind alle zwischen 8 und 80 Jahren

13.00 Uhr bis 18.00 Uhr SPIELFEST FÜR KINDER MIT ZAHLREICHEN AKTIONEN
Sportzentrum vor dem Hallenbad

19.30 Uhr OEVENTROPER FEIERN MIT OEVENTROPERN, Schützenhalle
Eingeladen sind alle Oeventroper, die heute auswärts wohnen und die gesamte Oeventroper Bevölkerung zu einer gemeinsamen Feier zum Abschluß der Festwoche
Es spielt die Oeventroper Musikkapelle
Eintritt: 2,– DM

Nicht vergessen:
Geschäftsdrucksachen aller Art und liefert Ihnen:



Ihr Fotosatz-Studio Franz-Josef Molitor
Oberglösinger Straße 55
Telefon (0 29 37) 65 13
5760 Arnsberg-Oeventrop
Anruf genügt!

ACHTUNG für Bauherren die in Eigenleistung bauen wollen!
Ich leihe Ihnen zum Selbstkostenpreis:
Hykoträger, Stahlstützen und Schaltafeln
Für Verbundpflaster:
Rüttelplatte und Knacker.
Außerdem liefere ich Ihnen alle Baustoffe kurzfristig. Erfragen Sie bitte meine Preise.
Josef Wrede jun.
5760 Arnsberg 2-Oeventrop
Telefon: 02937/ 6483

Babyartikel aus 2. Hand (Ankauf nur Mo. + Di.)
Große Auswahl an Baby- u. Kinderartikeln sowie Umstandsmoden und vieles mehr.
baby-Shop An- + Verkauf
Kurfürstenstraße 22, Arnsberg 2, Tel. (02931) 7290
Öffnungszeiten: Mo., Di., Fr. 15-18/Sa. 10-12.30 Uhr.

UNSER ANGEBOT!

Kinder-T-Shirt	5.00
Kinder-Latzhose, Gr. 86-128	19.90
Damen-Frottier-Slip, Gr. 44-52	1.90
Damen-Polo-Shirt	19.90
Herren-Polo-Shirt	19.90
Damen- + Herren-Jeans, Wrangler	59.90
Kinder-Jeans Monsieur B	34.90

STRICKMODEN LACKNER
Hüsten, Bahnhofstraße 126 – Neheim, Hauptstraße 15
Arnsberg, Ruhrstraße 133 – Sundern, Hauptstraße 60

Wodtke Movie
Kamineinsatz T/2000 mit Türen
- Wärmewirkungsgrad bis 84,7 % (Kachelofen-Prinzip)
- geprüfte Sicherheit – TÜV
- Norwegische Tradition und Erfahrung (seit 1934 – über 300 000 mal bewährt)

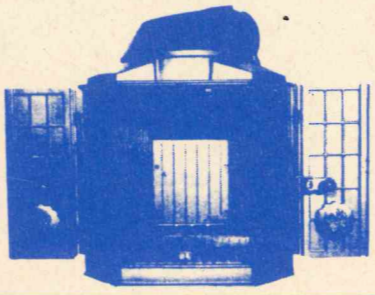

Informationen:
FLIESENCENTER
LUBKE
Bruchhausen, Ruf 02932/4148
Nähe Familia
Eine große Anzahl offener Kamine
Auch zum Selbstbauen!



Die Fachmann-Seite

Aluminium-u.Kunststf. Fenster + Türen

Franz Klute
Freienohl, An der B 7
Telefon (02903) 424

Augenoptiker

Brillen Etzler
Steinweg 10 · Tel. (02931) 3179

Autolackiererei

Karl-Heinz Arnold
Clemens-August-Straße 93
Telefon (02931) 10947

H. Hoevel
Eichholzstraße 20 · Tel. 4011

Betriebsfestservice

Quick-Snack
Telefon 02931-77166

Bürotechnik

Werner Mörchen
Hans-Peter Wahle
Büromaschinen und Reparaturen
Ringstr. 16 / Ecke Rumbecker Str.
Arnsberg 2 · Tel. 02931/4412

Bettfedernreinigung

Betten Masseck
Brückenplatz · Tel. 10221

Dachdecker

Willy Hesse
Dammstraße 3-7 · Tel. 4046

Drucksachen aller Art

Franz-Josef Molitor
Geschäftspapiere · Formulare · Kataloge
Oeventrop · Oberglösinger Str. 55
Telefon (02937) 6513

Elektro-Installation + Reparaturen

Elektro B. Burmann
Inh. F. J. Kölsch
Wetterhofstr. 15/17 · Tel. 10564

Elektro-Siebert
Königstraße 2 · Tel. 3524

Fotografie

Atelier für Photographie
B + T Anneser
Porträt-, Industrie- und Werbephotographie
Promenade 1 · Tel. 4540

Bruno Küper
Industrie- u. Werbefotografie, Amateurarbeiten
Clem.-Aug-Str. 74 · Tel. 10776

Feuerlöscher

Gloria-Feuerschutz
Reinold Tenzler
Niederense · Telefon 02938/679

Friseur-Salon

Kurt Benfer jun.
Clem.-Aug.-Str. 12 · Tel. 10672

Hausgeräte-Kundendienst

Bruno König
Bergstraße 19 · Tel. 3555
Siemens · Constructa · Bosch

Imbiß

Quick-Snack
im Brückencenter + Am Neumarkt
. . . und auf Ihrem Betriebsfest!

Innendekoration + Gardinen-Reinigung

Fette
Raumausstatter-Fachbetrieb
Alter Markt 11 · Tel. 3038

Herbert Müller
Raumausstattung · Teppichboden
Am Brückencenter · Tel. 12044

KFZ-Handel, Reparat. Abschleppdienst

Gerhard Deubel
VERGASER-Service · Oeventrop
Glösinger Str. · Tel. (02937) 6562

Auto-Düring
VW + AUDI
Grafenstr. 60 · Tel. 12246

H. Hoevel
MERCEDES · VW · AUDI
Ruhrstraße 70-72 · Tel. 4011-15

Horst Kobold
Hammerweide 27 · Tel. 4577

Günter Trüller
BMW-Vertragshändler und Abschleppdienst
Rumbecker Str. 44 + 47
Telefon (02931) 12021

J. Toch
Alfa-Romeo-Service
Hammerweide 24 · Tel. 4129

Beilagen in der Arnsberger Post schon ab 7 Pf / Stück

Wenn Sie auf der FACHMANN-SEITE inserieren möchten, brauchen Sie uns nur anzurufen: 02937-6513.

Klempnerei, Installat.

Josef Liesenfeld
Jägerstraße 46 · Tel. 3514

Bruno Bause
Unterm Römberge 4 · Tel. 3748

WERU-Kunststoff-Fenster

Glas-Schlimbach
Ruhrstraße + Hansastraße
Tel. 02931/3791

Lotto · Totto

Günther Elkemann
Tabakwaren · Zeitschriften
Jägerstr./Mühlenstr. 1 · Tel. 3029

Malerbetriebe

Paul Droste
Fassadenanstriche, Moderne Anstrich- u. Tapezierarbeiten
Burgweg 11 a · Tel. 4396

Gerd Betten
Kunststoff-Fassadenanstriche, Malerarbeiten, PVC- u. Teppichverl.
Arnsberg 2 - Oeventrop
Dinscheder Straße 11
Telefon (02937) 315

Metallbau, Stahlbau, Schlosserei

Huß & Knauer
Apostelstraße 5 · Tel. 3414

Potempa
Hammerweide 25 · Tel. 3718

Stahl- und Metallbau
Eckhardt GmbH
Cäcilienstr. 4 · Tel. 02932/4410
Arnsberg/Hüsten

Markisen

Herbert Müller
Am Brückencenter · Tel. 12044

Masskonfektion vom Fachmann

Norbert Brüggemeier
City-Center · Tel. (02931) 10674

Metzgerei

Bernhard Buchheister
Steinweg 4 · Tel. (02931) 3655

Orthopäd.-Technik

Knapp
Clem.-Aug.-Str. 43 · Tel. 16617

Polsterei

Polstermöbel-Reparaturen
Klaus König
Rumbecker Str. 7 · Telefon 15405

Radio, Fernsehen, Phono

Radio Buchardt
Gutenbergplatz und Alter Markt
Telefon (02931) 10731

Radio Hensel
Oeventrop · Kirchstraße 27
Tel. (02937) 402 + 6333

Radio Karbe
. . . mit dem 100%igen Kundendienst
Clem.-Aug.-Str. 13 · Tel. 10490

Fernsehschnelldienst
Mommertz
Apostelstraße 8 · Tel. 4731

tele-dienst Piwinski
Clem.-Aug.-Str. 55 · Tel. 10277

Schreinerei

Josef Belecke
Clem.-Aug.-Str. 69 · Tel. 10515

Schuhe, Verkauf, Reparatur, Maßanfertg.

Schuh-Linn
Orthopädie · Reparatur · Verkauf
Efeuweg 8 und Kirchstraße 35
Oeventrop · Tel. (02937) 6372
Lieferant aller Krankenkassen!

Stein- und Bildhauer

Grabmale Max Hein
Hellefelder Straße 59a
Telefon (02931) 16459/15927

Grabmalgestaltung Reinhard Hilligsberg
Werkstatt und große Ausstellung,
Clemens-August-Straße 72
Telefon (02931) 10824

Teppich-Pflege

Ihre Reinigung für Orient-, Berber- und alle losen Teppiche
H. Lahme
Arnsberg 1 · Tel. (02932) 31070

Terrassen-überdachungen

Eckhardt-Überdachungen oHG
Cäcilienstr. 4 · Tel. 02932/4410
Arnsberg/Hüsten

Uhrmacher

Uhren Etzler
Steinweg 10 · Tel. (02931) 317

Das Neueste aus Uentrop

Im Urlaub erlebt:

Kannten Sie Helmut? Natürlich nicht! Helmut war ein feches Biest, das mir im Urlaub nach dem Mittagessen keinen Schlaf gönnte. Allmittäglich schaffte es das kleine Ungeheuer, mit einer frappierenden Zähigkeit und einem nervtötenden Summen meinen Mittagsschlaf zu beenden. Helmut war ungemein clever und wußte über mein Psyche Bescheid, die eine Gegenwehr im schlaftrunkenen Zustand unmöglich machte. Tagsüber war der Bursche sonst nicht aufzutreiben und wußte sich hervorragend in unserem Wohnzimmer zu verstecken. Dann hatte ich Helmuts Tod, im Interesse meiner Gesundheit, beschlossen, doch alle Anschläge schlugen fehl: Gift? Helmut schien völlig immun zu sein. Wurfgeschosse? Keine Chance, Helmut war blitzschnell. Totschlagen? Dafür war ich mittags viel zu schläfrig. Dann tauchte das Miststück sogar mit seiner Freundin auf, die mich nun abwechselnd piesackten. Während ich wieder einmal auf den nächsten Summangriff wartete, ersann ich mir alle möglichen Marterarten für Helmut und seine Bande aus. Und endlich: Kühn geworden ob seiner glänzenden Erfolge, wagte sich Helmut zu dicht heran. Ein Schlag, und die kleine Fliege taumelte zerschmettert zu Boden. Himmlische Ruhe? Denkste! Schon wenige Minuten später wieder dieses Sssssss . . . ! Helmut hatte eben eine große Verwandschaft.

Dennoch war mein Urlaub insgesamt sehr erholsam. Hoffentlich haben sich die Leserinnen und Leser der ARNSBERGER POST ebensogut erholt, sodaß nun die anstehenden Aufgaben nervenstark und zielstrebig bewältigt werden können.

ZAMPA als Barbarossa

Für wenige Stunden glaubten einige Uentroper, daß Barbarossa (it. = Rotbart, Beiname Kaiser Friederichs I.) der Sage entsprechend, aus der Barbarossahöhle im Kyffhäusergebirge wiedergekommen sei. Albert Drepper (ZAMPA), ein gestandener Heger und Jäger, wollte nämlich im heimischen Wald die Insekten aus seinem »Alm-Ömi-Bart« mittels eines Insektensprays vertreiben. Doch ZAMPA verwechselte die Spraydose und sprühte sich stattdessen roten Autolack, welcher für seinen R 4 bestimmt war, in den Bart. Mit viel Zärtlichkeit und einer Menge ATA hat Gattin Sofia ZAMPA'S Bart inzwischen wieder gereinigt. Nun soll er noch flauschiger, noch weicher geworden sein.

Heißes Wochenende am 18. und 19. September 1982

Ein echtes Volksfest ist für die Uentroper der weit über die Gemarkungsgrenzen hinaus bekannte Uentroper Schnadegang.

Unter der Regie des Schützenvereins werden die Stadtteilgrenzen in diesem Jahr am Samstag, dem 18. September 1982 begangen. Die Kavalkade der Schnadler bricht, angeführt vom Schnadegangsleiter Friedhelm Rath, im Anschluß an die Jagdhornklänge der Bläsergruppe des Hegerings Arnsberg, um 14 Uhr an der Dorfeiche auf. Mit Kind und Kegel geht es dann hinaus in den sich herbstlich färbenden Mischwald, wobei viele Vierbeiner mit ihrem Gekläff die richtige Geräuschkulisse bilden. In einer Geschützten Waldmulde wird Rast gemacht und jeder Schnadler bekommt den verdienten Lohn, – klein aber oho! – Mit von der Partie sind auch die königlichen Majestäten Hans Schmidt und Mia Wiesemann sowie Schützengeck Rudi Urban. Das Zeremoniell des Pohl- oder Stutzäsens vollzieht in traditionsreicher Manier Albert Drepper (ZAMPA). Vielleicht läßt er sich auch noch einmal sein »Hännesken un sinne lässte Jagd« entlocken. Schön wäre es!

Abends treffen sich alle Schnadegänger bei Musik und Tanz sowie einer reichbestückten Tombola in der Schützenhalle zum fröhlichen Ausklang des Tages. Für Stimmung und Unterhaltung sorgen »The Metros«.

Tags drauf lassen es die Schützen sofort weitergehen: Um 10.30 Uhr findet in der Schützenhalle die Abrechnung des Schützenfestes 1982 statt. Die Getränke für den anschließenden Frühschoppen werden von einigen Jubilaren und den »Gepohlästen« gestiftet. Dafür sagen die Schützenbrüder schon jetzt ein herzliches Dankeschön.

Am Nachmittag trifft sich, hoffentlich recht zahlreich, der Schützennachwuchs an der Dorfeiche. Zusammen mit dem Spielmannszug, dem Königspaar mit Adjudanten, dem Schützengeck und dem uniformierten Schützenvorstand werden das Kinderkönigspaar Carsten Schmidt und Daniel Libowski und Kindergeck Carsten Franz abgeholt.

Nach dem Vogelschießen und der Königsproklamation erfolgt der Königstanz dem sich die gemeinsame Kaffeetafel und ein buntes Treiben in gewohnter Weise anschließen. Den Abschluß des »Heißen Wochenendes« bildet ein Kindertanz mit Bonbonregen durch das große und kleine Königspaar.

Bleibt zu hoffen, daß sich der Wettergott für das verregnete Schützenfest revanchiert.

Verlosung

Preise für die Schnadegangsverlosung nimmt ab sofort der Schützenvorstand entgegen. Lose können schon ab 5. September zum Preis von je Los 1,- DM im Gasthof Weber käuflich erworben werden.

Vorstandssitzung:

Eine wichtige Vorstandssitzung findet am Freitag, dem 3. September 1982 um 18.30 Uhr im Gesellschaftsraum der Schützenhalle statt. Außer dem Schützenvorstand sind zu dieser Sitzung Schützenkönig Hans Schmidt und Schnadegangsleiter Friedhelm Rath herzlich eingeladen. U. a. geht es um die Teilnahme am Schnadegang in Oeventrop und um die Vorbereitung des Schnadeganges in Uentrop. K.R.

Geld vom Staat – Da möchte jeder zugreifen

Die neue Investitionszulage macht's möglich. Man bekommt sie für bestimmte bewegliche Anlagegüter, die 1982 bestellt und spätestens Ende 1983 geliefert werden. Bei Betriebsgebäuden ist Voraussetzung, daß der Bauantrag 1982 gestellt und die Baumaßnahmen spätestens Ende 1982 abgeschlossen werden. Die Einzelheiten sind übersichtlich zusammengefaßt in einer Informationsschrift, die unter dem Namen *»Jetzt im Gespräch«* Nr. 54 bei allen Niederlassungen der Volksbank Sauerland eG kostenlos erhältlich ist.

Sparkäfer
TÜV 4/83, gut erhalten.
Tel. 02931/7382.

VICTORIA

VERTRAUEN GEGEN VERTRAUEN.

Empfehle mich als Ihr Versicherungsfachmann Paul Mura

Agentur der VICTORIA Versicherungs-Gesellschaften
5760 Arnsberg 2, Haarstraße 22, Tel. (0 29 31) 1 36 46

Bürozeit: 9.00 – 13.00 und 14.00 – 15.30 Uhr
samstags nach Vereinbarung

Versicherungen in guter Hand

Hotel Menge

„an der Schlacht"

5760 Arnsberg 2 · Ruhrstraße 60 · Telefon 4044

Lassen Sie sich von unserer vorzüglichen Küche verwöhnen –
dazu gepflegte Biere vom Faß.

Unsere Fremdenzimmer sind mit Dusche, WC, Zimmertelefon und schallisolierenden Fenstern ausgestattet.

Eine Atmosphäre wohltuender Gastlichkeit erwartet Sie!

DATSUN BLUEBIRD



Komfortabel auf wirtschaftlichem Kurs.

Günstig im Preis mit einer kompletten Ausstattung. Wirtschaftlich in Fahrt mit 5-Gang-Getriebe, 1,8-Liter-Normalbenzin- oder 2,0-Liter-Dieselmotor. Sicher auf der Straße mit Breitspurfahrwerk mit Einzelradaufhängung und innenbelüfteten Scheibenbremsen vorn. **15.195,- DM** incl. Überfg./ Zulassg.

DATSUN
NISSAN
Wir machen Zuverlässigkeit. Weltweit.

Autohaus scheffer

Arnsberg 2 · Unterm Römberge 20 · 02931/4477

BAUMSCHULPFLANZEN

Nadelgehölze sehr preisgünstig, 50% vom Katalogpreis ab 6. 9. zu verkaufen.

SONDERANGEBOTE

Am 11.9.	**Bodendecker**		
am 18.9.	**Serbische Fichten**	200/225	**25,–**
		225/250	**30,–**
am 25.9.	**Koreatannen**	80/100	**10,–**
		100/125	**15,–**
	Douglastannen	100/125	**15,–**
		125/150	**20,–**
am 2.10.	**Österr. Schwarzkiefern**	100/125	**20,–**
		125/150	**25,–**

Verkauf nur nach telefonischer Vereinbarung und die Sonderangebote nur solange der Vorrat reicht.

Nagel, Oeventrop 02937 - 1777

Wir planen Küchen

für jedes Haus u. jeden Raum bildschön u. praktisch

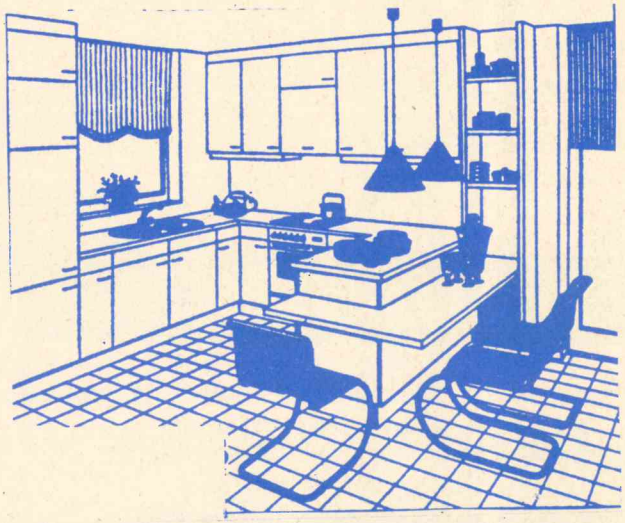

Küche + Tisch

Am Brückencenter
5760 Arnsberg 2
Telefeon 02931/15733

Die gute Adresse für Küchen- und Tischkultur

Wer nicht inseriert wird vergessen!

WIERLEUKER

...damit Sie besser fahren.

BMX

Der neue Cross-Sport für Kinder und Jugendliche. Diese neuen Räder und alles Wissenswerte jetzt beim 2-Rad Spezialisten – bei uns.

ab **269,-**



5760 Arnsberg 1-Bruchhausen, B 7, Ruf (02932) 4676
Filiale Neheim, Apothekerstr. 10, Ruf (02932) 22960

Herbstfest auf dem Schreppenberg

Ein Herbstfest ganz besonderer Art stellt zur Zeit der Schützenverein vom Schreppenberg zusammen.

Das Herbstfest soll in erster Linie das Gemeinschaftsgefühl der Arnsberger Bürger stärken, außerdem aber auch ein Scherflein für den Weiterausbau der Berbketalhalle beitragen.

Das Programm verspricht viel Abwechslung. So beispielsweise zum Auftakt am Freitag dem 1. Oktober um 19 Uhr ein Preisknobeln und Schachturnier (mit Hilfe des Arnsberger Schachvereins) und einem großen Preisskat mit wertvollen Preisen.

Der Samstagnachmittag steht ganz im Zeichen der Kinder, wobei ausgefallene Spiele auf dem Programm stehen.

Höhepunkt des Herbstfestes ist der Tanzabend mit der 14 Mann starken »Swinging-Brass-Band«, einer Superkapelle mit hervorragenden Referenzen; sie spielten z. B. auf der »WDR-Tanzparty« in Köln, im »NDR Studio« Hamburg, in der Jahrhunderthalle in Frankfurt und bei der »Bundeskanzlergartenparty« in Bonn. Bis heute war noch jede Veranstaltung dieser »Vollblutmusiker« ausverkauft.

Der Sonntag beginnt um 10 Uhr mit einem »Katerfrühschoppen«. Fans der »Rockmusik« kommen ab 17 Uhr auf ihre Kosten, in der Berbketalhalle treten 4 Rockgruppen auf.

Bei diesem »Rockfestival« wird vom Publikum die beste und beliebteste Gruppe gewählt.

Der Kartenvorverkauf für den Samstagabend findet im »Schützenheim« Schreppenberg, bei Getränkevertrieb Oppelt, im Friseursalon Sommer und in der Gaststätte »Domschänke« statt.

Der Eintritt beträgt an den Vorverkaufsstellen 7,- DM und an der Abendkasse 8,- DM.

Der besondere »Clou« am Samstagabend: Die »Swinging-Brass-Band« plaziert sich in der Mitte der Berbketalhalle, umgeben von Tischen und einer wie aus dem »Bilderbuch« geschmückten Halle.

VoHa

Bauen Sie mit uns – es lohnt sich!!!

Wir bieten an:

EIGENTUMSWOHNUNGEN

in Arnsberg 1-Herdringen

Ostentor 1/Ecke Stumpfstraße (am Schloßpark)

- In 2- bzw. 3geschossigen Gebäuden mit nur je 10 bzw. 11 Wohnungen, teilw. Südwestlage und Blick auf Schloßpark Herdringen.
- 2-Zi.- und 3-Zi.-Wohnungen, 55 bis 64 bzw. 82 und 2 herrliche Dachgeschoßwohnungen, von 102 bzw. 103 qm netto (brutto ca. 130 qm).
- Erdgeschoßwohnungen, auf Wunsch mit eigener Gartennutzung vor Terrasse.
- notariell garantierte Festkaufpreise

Zum Beispiel:

- 3 Zi., Kü., Bad/WC, Terrasse, 82 qm, ab 205 000.- DM, Eigenkapital ab 40 000.- DM, monatl. nur ab rd. **650.- DM.**
- 2 Zi., Kü., Bad/WC, Terrasse, 57 qm, ab 140 000.- DM, Eigenkapital ab 33 000.- DM, monatl. nur ab rd. **370.- DM.**

Lassen Sie sich von uns beraten. Sie werden staunen, welche Möglichkeiten wir Ihnen bieten können.

Generalunternehmer für schlüsselfertiges Bauen

HAUSBAU DAMM KG · 5760 ARNSBERG 2

Hellefelder Straße 11 · Tel. (0 29 31) 19 56/57/58

Marien-Hospital noch moderner

Das Arnsberger Marien-Hospital ist wieder ein Stück moderner geworden. Patienten und Besucher zeigen sich gleichermaßen beeindruckt von dem freundlich gestalteten Eingang das Krankenhauses. Außerdem ist das Telefonnetz erweitert worden: jetzt können über 15 Hauptanschlüsse die 300 Nebenstellen direkt angewählt werden.

Verwaltungsleiter Leo Kerfs bittet die Bevölkerung von der Direktwahl – zur Entlastung der Zentrale bei Notfällen – gebrauch zu machen. Der jeweiligen Durchwahlnummer ist »870« vorzuschalten.

Im Rahmen der gesamten Umbaumaßnahmen ist auch die neue Aufnahmestelle und die neue Aufzuganlage fertiggestellt.





Ihr neues Auto sollte nicht an der Finanzierung scheitern.

In vielen Fällen ist es wirtschaftlicher, sich etwas Neues zu kaufen, als das Geld in Reparaturen zu stecken.

Denken Sie z. B. an Ihr Auto. Von einem bestimmten Punkt an werden die Reparaturen immer häufiger und damit teurer. Das gilt auch für anderes, wie Fernseher, Waschmaschine oder Stereoanlage.

Wir schlagen Ihnen vor:
Sparkassenkredit statt Reparatur.

Sparkasse Arnsberg-Sundern

tele-dienst piwinski
Audio · Video
Anerkannter High-Fidelity Fachhändler dhfi
Clemens-August-Str. 55 · Arnsberg 2 · Tel. 02931/10277

Medizinische Fußpflege ZFD
Rudolf Schulte
Arnsberg 2 · Clem.-Aug.-Str. 60 · Telefon (02931) 12182
Sprechstunden 8-17 Uhr, Mi. 8-12 Uhr, samstags geschlossen
ab 17 Uhr Voranmeldung erbeten. Auf Wunsch Hausbesuche.
Orthopädische Einlagen nach Maß.
Med. Fußpflege bedeutet für den ganzen Körper
eine wahre Wohltat.

Schweinerennen in Wennigloh

Auf zum Schweinerennen nach Wennigloh, am Sonntag, dem 5. 9., Das Programm wird um 14.00 Uhr mit einem Böllerschuß eröffnet.

Am Start sind Haus- und Wildschweine in getrennten Wertungen. Jedes Rennteam erhält eine Erinnerungsmedaille. Die Gewinner der jeweils ersten drei Plätze bekommen wertvolle Pokale und einen Geldpreis.

Über 3.000 Parkplätze stehen zur Verfügung. Der Eintritt beträgt für Erwachsen 5,- DM, Kinder bis zu 10 Jahren haben freien Eintritt. Jede Eintrittskarte hat einen Losabschnitt zur Teilnahme an der Tombola.

Erster Preis:
Ein Schlachtschwein
Zweiter Preis:
Ein Überläufer (Wildschwein)
Dritter Preis:
Ein Spanferkel
jeweils wunschgemäß zerlegt und viele Trostpreise.

Das Programm ist abwechslungsreich durch viele Überraschungseinlagen gestaltet: Fallschirmspringen, Wildschweinschätzen, Teilnahme zur Meisterschaft an der Trinkmaschine, Eselreiten und Luftballonwettbewerb für Kinder und vieles mehr.

Beim Wildschweinschätzen erhält der Sieger, der die genaue Kilozahl errät, dieses Wildschein als Preis. Das siegreiche Team (5 Personen) beim Wettkampf an der Trinkmaschine erhält 50 l Bier.

Für die musikalische Unterhaltung sorgen die Jagdhornbläser aus Allagen sowie der Spielmannszug Wennigloh. Der Pfarrgemeinderat, der dieses Schweinerennen veranstaltet, hofft auf einen regen Besuch.

Imbiß- und Getränkestand sind vorhanden.

Die fliegenden Grillhaxen und Borstenblitze sind startbereit.

Wollen Sie bauen, kaufen oder umschulden?
Wir helfen Ihnen bei der Finanzierung. Tel. 02931/10940

Willingen/Hochsauerland
in einmaliger Südhanglage mit unverbaubarem Fernblick, Komfort-Eigentumswohnung (Reiheneckhaus) 3 1/2 Zi., Kü., Bad/WC + sep. WC, Balkon, Terrasse, offener Kamin, kompl. Einrichtung, ca. 80 qm Whfl., Erstbezug DM 295.000,-, Tel. 05631/8064

immer wenn ein Auto fehlt...
PKW · LKW · Möbelwagen
GUNKEL GUNKEL GUNKEL Autovermietung
Lkw-Mietwagen von 1 t bis 4,5 t Nutzlast, als Plan- und Kofferwagen, Pkw, alle Klassen.
Arnsberg 2-Nied., An der B 7, Sundern, Hauptstr. 154
Arnsberg 7077 Sundern 5333

MÖBEL Krause
Ihr leistungsstarker Partner beim Möbelkauf
Marken-Musterküchen:
Alno, Nieburg, Poggenpohl,
Siematic, Zeyko u. a.
50%
reduziert.
Alle Küchen ergänzungsfähig!
Keine Auslaufmodelle!
Auch preisreduzierte Möbel werden von uns franko angeliefert und aufgebaut.
Ebenso leisten wir langjährigen Kundendienst.
5760 Arnsberg 2 · Am Bahnhof · Telefon 10709

Sonntag auf zum Möbelkauf!

KIRMESSAMSTAG von 8.30–18.00 durchghd.
KIRMESSONNTAG von 14.00–18.00 Uhr mit Verkauf!
KIRMESMONTAG von 8.30–18.30 durchghd.

Am Sonntag Möbel kaufen können Sie 1x im Jahr! Bei Wortmann am 5.9.82 während der Kirmes. Denn bei Wortmann ist verkaufsoffener Sonntag. Das heißt, mit der ganzen Familie in aller Ruhe Möbel anschauen, aussuchen und gleich bestellen. Lassen Sie von unseren geschulten Einrichtungsberatern und Innenarchitekten Ihre Wohnprobleme lösen.

Unsere modernst eingerichteten Werkstätten, Tischlerei und Polsterei, ermöglichen es uns, Ihre persönlichen Wünsche und unsere Service-Aufträge schnellstens zu erledigen.

Eine kleine Überraschung für Ihre Kleinen halten wir bereit.



Wohnwelt Wortmann

5760 Arnsberg 1 / Hüsten, an der B 7, Telefon: 02932 / 4197

Nr. 9 33. Jahrgang 29. September 1982 An alle Haushaltungen!



ARNSBERGER POST

Kostenloses Anzeigenblatt für den Stadtteil Arnsberg 2, Hüsten-Ost, Bruchhausen sowie Freienohl und Olpe.

750 Jahre Ruhrdörfer

Glanzvolle Festwoche zum Ortsjubiläum Oeventrops

Das Jubiläum anläßlich des 750-jährigen Bestehens der Ruhrdörfer Dinschede, Glösingen und Oeventrop ist vorbei. Die Eindrücke der Festwoche vom 11. bis 17. September 1982 werden jedoch allen, die sie erlebten, nachhaltig in Erinnerung bleiben. Die verschiedenen Veranstaltungen, über die die Tageszeitungen ausführlich berichteten, haben durchweg ein positives Echo gefunden.

Das Jubiläum war und ist Anlaß, sich zu erinnern. Nicht so sehr an die erstmals vor 750 Jahren urkundlich erwähnte, in die heimischen Berge eingebettete Ansiedlung, sondern vielmehr an unsere nächsten Vorfahren. Wer weiß heute schon etwas anzufangen mit der Jahreszahl 1232, die Ausgangspunkt und Anlaß für dieses Ortsjubiläum war? Wer vermag sich vorzustellen, wie die Menschen damals hier lebten?

Die Erinnerung an die unmittelbaren Vorfahren, die vor fünfzig oder hundert Jahren das dörfliche Leben hier geprägt haben, deren Schaffen, sichtbar oder in mündlicher Überlieferung, in vielen Menschen noch nachwirkt, diese Erinnerung zu beleben, war es wert, das Jubiläum zu feiern. Eine Anmerkung sei dem Chronisten erlaubt:

Die Männer, die als junge Menschen auch aus unserem Dorf in die beiden großen Kriege ziehen mußten und die draußen geblieben sind, sie und die Oeventroper Bombenopfer hätten in dieser Woche ein Memento verdient gehabt. Diese einschneidenden Geschehnisse hätten einer Erinnerung bedurft.

Das Ortsjubiläum mit seinen ver-

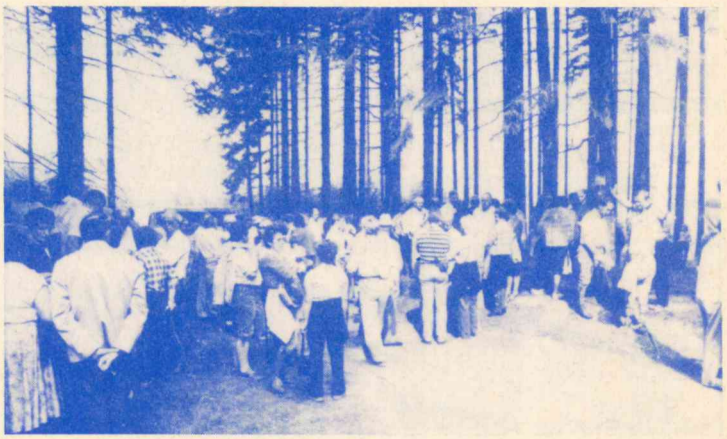

Die Oeventroper Schnadegänger auf dem Plackweg

FORD VERÄNDERT ANSICHTEN.

SIERRA

LINIE – LOGIK – LEISTUNG

FÜRS AUGE
FÜRS FAHREN
FÜRS SPAREN

Testen Sie ihn selbst:
am 01. 10. 82 von 9.00 – 18.30 Uhr
am 02. 10. 82 von 9.00 – 18.00 Uhr
am 03. 10. 82 von 9.00 – 12.00 Uhr

Bei Ihrem Ford-Haupthändler:
Arnsberg 1, Im Ohl 4
Telefon 02932-23048
Arnsberg 2, Wintroper Weg 12
Telefon 02931-12038

autohaus baum

Der Vergaser-Fachmann hilft Ihnen
Kraftstoff sparen
durch präzise Vergaser- und Zündeinstellung



Dieses Zeichen steht für gute und schnelle Arbeit.

20 JAHRE
KFZ.-MEISTERBETRIEB
G. DEUBEL
Kfz.-Spezialwerkstatt
für Auto-Elektrik, Motor-Diagnose, -Einstellung und -Leistungsmessung.
OEVENTROP
Glösinger Straße 84-86
Telefon 02937/ 6562

Gaststätte
Die kleine Kneipe
Inh. Georgios Zisis
Jägerstraße 14
5760 ARNSBERG 2
Tel. 02931 - 3924

Angebot des Monats:
Teppich-Boden
beige und braun,
400 cm breit
netto nur DM 9,45
PVC-Boden
200 cm breit
netto nur 9,45 DM
Brücken 70 x 140 cm
reine Schurwolle
netto nur DM 79,90
Rauhfaser
weiß, 33,5 m
netto nur 5,95 DM
Alfred
HACHMANN
Malermeister
Hohe Straße 19
576 Arnsberg 2-Oeventrop 02937/1723

...wenn Sie schreiben und schenken...



LAMY
signum Pelikan AG
FISHER SPACE PEN
MONT BLANC
PAPER MATE
PARKER
rotring
Geha
auf Wunsch mit Namensgravur.

Walter Röhrig
BÜROMASCHINENMECH.-MEISTER
Gutenbergplatz 58 · Telefon (02931) 14942
5760 ARNSBERG 2

schiedenen Veranstaltungen bot Gelegenheit, die trotz veränderter kommunaler Zuständigkeit noch intakte Dorfgemeinschaft zu demonstrieren. Das zeigte sich schon beim Auftakt der Festwoche, als etwa 400 Oeventroper zwischen zweieinhalb und achtundsiebzig Jahren zur Schnad an die westlichen Grenzen des Dorfes aufbrachen, voller Freude auf dem Plackweg in herrlicher Umgebung rasteten und es sich später bei gemeinsamer Mahlzeit auf dem Schützenplatz schmecken ließen. Auch das Beisammensein der Senioren, die gelungene Abendveranstaltung »Oeventrop singt und musiziert« und der Tanzabend zum Abschluß vermittelten dieses Gemeinschaftsgefühl.

Was die Oeventroper so »nebenher« zu leisten vermögen, sei's auf künstlerischem, sei's auf sportlichem Gebiet, das wurde in der Ausstellung »750 Jahre Oeventrop« und beim Sportabend deutlich. Auch Rallye-Cross gehört dazu. Kinderspiele vor dem Hallenbad rundeten das Programm ab.

Zu einem Jubiläum gehört aber auch Offizielles. So würdigte der Rat der Stadt Arnsberg mit einer Sondersitzung in der Schützenhalle das Ereignis: zwei verdienten Kommunalpolitikern aus Oeventrop wurde der Ehrenring der Stadt Arnsberg verliehen: Alfons Holzapfel und Albert Weber.

Der eigentlichen »Geburtstagsfeier« mit Festvortrag von Dr. Siegfried Kessemeier ging ein ökumenischer Gottesdienst voraus. Beiden, Gottesdienst wie Festakt, hätte man mehr Besucher gewünscht.

An dieser Stelle sei den Organisatoren, den Mitwirkenden und allen freiwilligen Helfern für ihren Einsatz und ihre Mühen gedankt.

Möge sich Oeventrop seinen dörflichen Charakter bewahren; seinen Bewohnern sei zu wünschen, daß sie auch weiterhin in Frieden und Freiheit leben und schaffen können.

Herbert Hesse

Heinrich Hachmann, Bachstraße 5, widmete Oeventrop schon vor 25 Jahren, zum 725jährigen Jubiläum d[illegible] Ruhrdörfer, das nachstehende Gedicht, das er selbst verfaßt hat:

Meun Duorp

Bo de Bärge ringsümme sind
mätt Dännen, Euken und Beiken
Bo de Riuher van Osten no Westen flütt,
do lägget meun Duorp.

Bo urse Vorfahren hätt wuhnt
und hätt bestallt dänn Acker, dänn Grund
hätt Freud und Leid desammen druorn,
do lägget meun Duorp.

Bo de Kärke mirren imme Duorpe stoit
und de Eusenbahn suiset sau dranne vorbeu
Bo de Kärkhoff lägget am Bergesrand,
do lägget meun Duorp.

Be de Schaulen alle beusammen sind
Bo de Schüttenhalle säu fein ist
Bo de Sportplatz graut und scheun,
do lägget meun Duorp.

Bo Fabriken stott
dei Mannsleue drop verdeinen gott
für datt tägliche Bräut,
do lägget meun Duorp.

Bo de Menscken sau derbe sind
met ursem Herrgott dat Tagewärk beginnt,
Bo se desammen hollet boi Rännen und Wind
euk, wenn de Glocken vamm Täuern klingt,
do lägget meun Duorp.

Bo ob dei Högge eun Kläuster is bugget
vann do iut de Missionare in alle Welt siu trugget
und bränget dänn Mensken dänn Glauben vann Gott
do lägget meun Duorp.

Bo de Musik spielt beu Triuer und Freud
Bo de Luie bedacht sind ob de Eunigkeit
Bo de Waderburg – de Hünenberg tau olle Sagen tellet,
do lägget meun Duorp.

Bo de Hasenacker van Spazeurgängern begährt,
Wildshausen, Lattenberg, Glüsen und Dinskede tau Oeventrop
do lägget meun Duorp, *[gehört]*
do lägget urse Duorp.

Bosch-Dienst-Markt.

mit Fachberatung



Gegen Regen, Nebel und Schnee: Die Schlechtwetter-Vorsorge.

Unser Angebot für alle, die sicher durch Herbst und Winter kommen möchten. Wir führen ein großes Sortiment an Ausrüstungs- und Sicherheitszubehör, z.B. Bosch-Nebelscheinwerfer, Bosch-Batterie-Lader, Batterien, Winterklarset, Wischblätter und Blaupunkt-Autoradios und Antennen. Bei Auswahl und Einbau stehen wir Ihnen mit Rat und Tat zur Seite.

Der Spezialist vom Bosch-Dienst hilft.

BOSCH DIENST

H. Schmucker
5760 ARNSBERG 1
Cäcilienstr. 1 · Tel. 31320



JUNGE AVANTGARDE – modische Pumps in Perlato-Leder, Rock 'n Roll-Einfaß. 99,-

Schuh-verlässig kauft man bei

NORD-WEST-RING moda

Schuh Prange
Arnsberg 2 · Steinweg

Austräger gesucht
für die Arnsberger Post in Freienohl, Gebiet: unterhalb der B 7.
Tel. 02937/6513

Wir haben einen der modernsten
AUTOMATEN-SALONS
Spielen Sie mit in gemütlicher Atmosphäre.
CITY-SPIEL 2000
im Brücken-Center.

ÖFFNUNGSZEITEN : montags bis samstags von 9 bis 23 Uhr, sonntags von 10 bis 23 Uhr.
Jugendliche unter 18 Jahren haben keinen Zutritt!
Wir freuen uns auf Ihren Besuch!

Poolbillard · Flipper · Tv-Geräte · Geldspielautomaten

MODERNE BÜROTECHNIK
Büroeinrichtungen · Büromaschinen
Bürobedarf · Technischer Zeichenbedarf

Werner Mörchen
Hans-Peter Wahle

Ringstraße 16 / Ecke Rumbecker Str.
5760 ARNSBERG 2
Telefon 02931 / 4412

Texas-Rechner Modell: TI 30 LCD	DM 57,50
Elektrische TRIUMPH-Schreibmaschine mit Koffer Modell: Gabriele 2300 mit Korrekturtaste	DM 550,--
TRIUMPH-Schreibmaschine Modell: Tessy	DM 174,--
TRIUMPH-Schreibmaschine Modell: Junior 12	DM 337,--
TRIUMPH-Tischrechner Modell: 121 PD mit Anzeige und Streifen, Speicher	DM 316,--
Elektronische TRIUMPH-Schreibmaschine Modell: 8008 mit Typenrad	DM 1295,-

Reparaturwerkstatt für Büromaschinen · Meisterbetrieb

Sie finden bei uns die
GROSSE AUSWAHL
in Spielwaren

Schwartekopp

im Zentrum von Arnsberg 2 · Telefon (02931) 10333
Angezahlte Ware wird auf Wunsch bis zum Fest zurückgelegt.

Arnsberger Bilderbuch

von KLEMENS PRÖPPER **(78)**

Man kann im Oktober schon Rückblick halten auf das, was im Jahre 1982 war, denn viel ist gewiß nicht mehr zu erwarten. Man kann aber auch schon das planen, was im nächsten Jahr sein wird, was nicht übersehen werden darf.

Jubiläums-Gedanken

Zu diesen unübersehbaren Dingen gehören Jubiläen, bei denen – schon dem Namen nach – gejubelt werden soll. Die Arnsberger Bürgerschützen z. B. planen 1983 das große Jubiläum des 400jährigen Bestehens, weil in der Klosterchronik Wedinghausen steht, daß »1583 die unerhört große Wasserflut war, welche auf dem Brückenplatz die Vogelstange fortriß . . . «.

Da zu einer Vogelstange auch Schützen zum Vogelabschießen gehören, kann man getrost sagen, daß es damals schon eine Schützengemeinschaft gab. Folglich kann die »uhralte Schützenbrüderschaft in Arnsperch« – mit ihren Mitgliedern damals nicht nur aus Arnsberg, sondern auch aus allen umliegenden Dörfern – zum 400jährigen Dasein »echt« jubilieren.

Nun werden Daten erforscht, Unterlagen aufgespürt und Archive in Bonn, Düsseldorf, Münster und anderswo unter fachkundiger Leitung von Dr. Rehermann (Sauerlandmuseum) durchsucht, um Geschichtliches mehr und mehr zu erhellen und ein festliches Buch als städtekundliche Schrift herauszugeben. Es ist überhaupt manches geplant.

Zu den geplanten Besonderheiten des Jubels gehört ein neues Festbuch, das es in sich haben soll. Eine Kommission sichtet schon seit Monaten jeden Mittwoch im Sauerland-Museum steinalte Aufzeichnungen und die seit 1820 vorliegenden schützenbrüderlichen Vereinsakten, die viel Interessantes bergen und in Erinnerung zurückrufen, was längst vergessen ward. Die Arbeit ist aufreibend und erfordert – nicht nur wegen »quackeliger« Schriften – Geduld. Vieles ist zwar auch fein säuberlich – wie gestochen – notiert; dennoch muß man sich meist erst »eingelesen« haben. Bert Collas und Fritz Hilsmann wissen davon ein Lied zu singen, seit Wochen und Monaten schon . . .

Lieder der Schützen im Sauerland

Wegen des Singens und all der Dinge, die das Schützenwesen klangvoll machen, läuft die Planung für ein Liederbuch mit Melodie-Aufzeichnungen, die bisher nur im ungedruckten Manuscript vorlagen. Zugrundegelegt wurde das Liederbuch von 1962 mit den Schützen- und Volksliedern unserer Heimat, damals revidiert mit Anmerkungen über Herkunft der Lieder, Textdichter und Komponisten, sowie Ergänzung bzw. Berichtigung der Wortlaute. Dabei fehlt jetzt auch nicht das älteste Arnsberger (und Sauerzenlied, das »Stangenlied« (mit länder) aus den Freiehitskriegen übernommene Jäger- und Schützfrohem Mut und heiterm Sinn, ziehn Schützen wir zur Stange hin, hurra, hurra, hurra . . .), das in umliegenden Dörfern heute noch beim Ausmarsch zur Vogelwiese gespielt und gesungen wird. Man findet auch die wichtigen Leib- und Magenlieder der vier Kompanien:

1. Kompanie »Zur Laube . . . «;
2. Kompanie: »Wie herrlich ist's im Grünen« und »Hinaus, hinaus ins Freie . . . «; 3. Kompanie: »Edles Jagen . . . «; 4. Kompanie: »Es zogen Schützenbrüder . . . «. Natürlich gehören« diese Weisen auch jeweils den anderen Kompanien, wie z. B. das wundervolle »Ein schüchternes Reh« und das vor 30 Jahren von Fritz Stahlmecke in der Sebastianshütte wieder in Erinnerung gebrachte Lied des Schießvereins Teutenburg: »Zieh, Schimmel zieh . . . «, absoluter Reißer in der besonderen Protektion des Hauptmannes Henner Schauerte.

Und was bisher nicht sein durfte, weil es »gegen das Gesetz« war, darf nun auch gedruckt werden. Das ist das uralte Arnsberger und Sauerländer Wilderer-Lied »Wir treffen uns in früher Stunde . . . «, das die »Wissenden der Arnsberger Wälder« nicht nur heimlich, sondern auch unheimlich gern sangen. – Noch manche andere Lieder, die zu uns »gehören« sind dabei, wie z. B. »Nun ade, du mein . . . « und »Sei gegrüßt, mein Sauerland . . . «.

Die gesamte Liederbuchaktion besorgt Rainer Werdite als Fachmann.

Tönender Ablauf

Ein Spiegelbild akustischer Art soll die geplante Langspielplatte werden, die das Festgeschehen im Ablauf darstellt. Der hute »eiserne« Otto, die Böllerkanone, ist das »Fräulein Nummer« zur Ankündigung der Attraktion »Schützenfest an der Ruhr«: Dreimal wird geböllert! Dann geht's los! »Wenn das Trömmelken geht . . . « Aber nicht dieses Lied, das von Speck und Dikkebohnen schwärmt, sondern die Trommeln und Pfeifen des Spielmannszuges der Bürgerschützen sind es selbst, die mit der »Locke« (dem Locken, Vorspieltrommeln, Antrommeln) zu dem in Arnsberg seit der glorreichen Königszeit von Heinz Kellner (1967/68, 2. Kp.) so beliebt gewordenen Preismarsch »Tochter Zion« (Musikverein Freienohl) überleiten.

Die Bläsergruppe des Hegerings lockert einzelne Programmfolgen der Schallplatte mit passenden Jäger- bzw. Jagdsignalen auf. Das Lied »Zieh Schimmel zieh« in Blasmusik gestzt, leitet zu dem überaus beliebten »Ein schüchternes Reh« und »Zur Laube wolltest du mich leiten« für Chorgesang, auch für Jugendchor und Solo bearbeitet, über. – Abschluß der ersten Seite ist der »Präsentier-Marsch« (Musikverein Freienohl).

Die Rückseite beginnt mit dem »Horridoh« als Schützengruß (Fritz Hilsmann und Männerchöre), wonach dann die Blasmusik das »Ich schieß den Hirsch . . . « intoniert und sogleich Jugendchor und Werdi Combo das Arnsberger »Nun ade, du mein lieb Heimatland« erklingen lassen. Trommeln und Pfeifen setzen die Reihe mit beliebten speziellen Tambour-Weisen fort. Männerchöre und Musikverein Freienohl (Blasmusik) geben dann dem volkstümlichen »Mit dem Pfeil dem Bogen« zum Text von Schiller/A. Weber (1803) die Ehre, worauf Bariton Heinz Munck, Männerchöre, Blasmusik und Bläsergruppe Hegering im klangvollen Miteinander und Nacheinander jubilieren »Es lebe, was auf Erden (Wie herrlich ist's im Grünen)«. Den Abschluß der Platte bildet »Der alte Jägermarsch«, womit vermutlich der Marsch mit dem »Stangenlied« (Mit frohem Mut und heiterm Sinn) gemeint ist.

EINLADUNG
zu unserer traditionellen
ORIENT
Teppich-Sonderschau



vom
1. bis 12.
Oktober 1982

Zu einem unverbindlichen Besuch
laden wir Sie herzlich ein.

Einrichtungshaus
EBERT
Clemens-August-Str. 62
5760 Arnsberg 2
Tel. 02931/12123

Sonntag, 3. Oktober von 14-18 Uhr
freie Teppich- und Möbelschau.

Wir fertigen
Einlagen,
Leibbinden u.
Gummi-
strümpfe
nach Maß.

Orthopädie-Technik
Knapp
Clem.-Aug.-Str. 43
5760 Arnsberg 2
Telefon 02931-16617

Knirps

Koffer
Lederwaren
Schirme
Handschuhe
preiswert
und gut

Knirps-Wetter

Rickert

Arnsberg, Promenade 2

Das Haus aus gutem Haus

Wir errichten in

Arnsberg 2 - Tiergartenstraße

11 Einfamilienhäuser

Wohnungsgröße 107 – 131 m²
Grundstücksgröße 270 – 340 m²
Festpreis einschließlich Garage, Grundstücks- und aller Nebenkosten:

ab 309 000.- DM

Auskunft und Beratung in unserer Zweigstelle Montag bis Donnerstag von 8.00 bis 12.30 und 13.30 bis 17.00 Uhr
Auf Wunsch auch in Ihrer Wohnung.

AACHENER GEMEINNÜTZIGE
SIEDLUNGS- UND WOHNUNGSGESELLSCHAFT MBH · KÖLN

Zweigstelle 5760 Arnsberg 2
Hellefelder Straße 31 - Tel. (0 29 31) 19 71

Tanken Sie Sonne und Wohlbefinden in der

Sonnenfarm

mit der gemütlichen Atmosphäre!
Telefon (0 29 31) 1 49 02
oder 1 07 92
Ringstraße 70-72
5760 Arnsberg 2

Im Hause: ELEKTRO-RIESE

Fachkundige Beratung und Verkauf von Sonnenliegen und Sonnenflutern.

Med. Fußpflege

Neue Adresse:

Hans-Dieter Degen
5760 Arnsberg 2 · Steinweg 3

Mitglied im ZFD

Neue Adresse:

Geschäftszeiten:
Mo, Di, Do. und Fr. 8.30-12.30 Uhr und 14.00-18.00 Uhr
mittwochs geschlossen.
Termine nach Vereinbarung.

Telefon (02931) 4455 **Privat: (02931) 16650**

MARKISEN

Alu-Gelenkarme mit Dralonbezug

420x210 **666,-** 480x260 **777,-** 600x310 **888,-**
Alles inkl. Mehrwertsteuer
Direkt ab Werk, darum so preiswert!

ÜBERDACHUNGEN

und Windschutzwände für Haustür und Terrasse

Konstruktion Alu und 16 mm Doppelsteg qm ab **98,-**

W. Rohde, Arnsberg 2
Am Schreppenberg 4 · Tel. 02931/ 6255

---

50 JAHRE Qualitätsmöbel HT TIGGELBECK 1931-1981

MÖBEL TIGGELBECK

50 Jahre im Dienste des Kunden

davon

10 Jahre in Oeventrop

Nach unserem großen Umbau werden Sie erstaunt sein über das Riesen-EUROPA-MÖBEL-Angebot in unserer total modernisierten Ausstellung. Beachten Sie die speziell eingerichteten Studios, z. B. Rattan, Leder, Speisezimmer, Schlaf- und Wohnzimmer usw.

EUROPA MÖBEL

... mit eigener Polstermöbelfabrikation

HT Möbel Tiggelbeck

Essen Viehofer Straße 62, Schützenbahn 39, Tel. 0201/223544-46
Essen Ecke Kölner und [illegible] Straße
Holzwickede Wilhelmstr. 6, direkt an der Abfahrt B1, Tel. 02301/8641-43
Arnsberg 2 Oeventrop, Widayweg 4, Tel. 02937/223
Rees Niederrhein
Hagen Bahnhofstraße 29, Tel. 02331/23117
Stadtlohn Eschstraße 101
Neuwied Friedrich-Rech-Straße 1

Es ist eine famose Zusammensetzung! Der Arnsberger Jäger- und Schützenmarsch, zum Fest 1952 uraufgeführt und bis vor wenigen Hans Voß (1955) bis vor wenigen Jahren im ständigen Programm der Schützenfest-Konzerte und Lied der Sebastianshütte (Hinaus, hinaus ins Freie) und auch das »Arnsberger« Sauerland-Lied sind auf der Arnsberger Liederplatte nicht vermerkt. Sie sollen später berücksichtigt werden. Das kann man verstehen, wenn man bedenkt, daß die Erstellung der Platte sehr viel Geld kostet. Sie soll aber ansprechen, zumal wenn die Spieldauer begrenzt ist.
Franz Jörg Schulte (»Piggi«) leitet die Arbeitsgruppe, und die Mitwirkenden – schon »Schallplattenerfahren« – sind die Garanten für beste Leistung. Chordirektor Gerd Schüttler studiert die Chöre ein, Kirchenmusikdirektor Gustav Biener Koryphäe im besten Sinne des Wortes für Arrangements und Tonsätze, die zumeist von den Chören Liedertafel, Männerchor, Ruhrtaler Doppelquartett, Kinder- und Jugendchor, dem Musikverein Freienohl, der Werdite-Combo, Franz Schröder mit Sologitarre und Heinz Munck als Bariton – nicht zuletzt auch von der Bläsergruppe mit ihren Sonder-Einsätzen – interpretiert werden. Sie bringen das Beste und sichern den Erfolg.

Jubiläum in Feld und Flur

In den berühmten Tiergärten, aus dessen uralten Bauernhöfen, Kotten und Ländereien Oberkellner Hermann von Dücker vor rund 350 Jahren planend ein Rittergut entwickelte, das sogar »landtagsfähig« wurde (Befreiung von Schatzungen und Kriegskontributionen), bald aber in den Besitz des lieben Kurfürsten Max Heinrich »tauschenderweise« überging – denn dieser hatte sein Wohlgefallen an der Besitzung bekundet – gab es seit damals schon immer viel fröhliches Jäger- und Schützentreiben. Die »Fröhlichkeit« erlosch mit der Säkularisation. Es blieb dort aber eine »großherzoglich-hessische Oberförsterei, aus welcher dann mit den Preußen das »Staatliche Forstamt Obereimer« wurde. Just dort, unterhalb der jetzigen Landesforstschule regte sich vor einer Generation schon – 1952 – neues fröhliches Schalten und Walten. Das war in der dort errichteten Sebastianshütte, die seitdem voller Singsang, Dönekes und Hussassas steckt. Im Anfang jedoch war erst die ernsthafte Arbeit, persönlicher Einsatz und Selbstlosigkeit. Der Anfang vom Anfang begann schon 1949 beim ersten Nachkriegsschützenfest, als Padbergs Möler »Flitzebogen-König« (mit Armbrust) wurde. Der alte Schießstand auf Rombergs Wiese an der Sunderner Straße war vom Krieg zerstört. So kam nicht von ungefähr in der 2. Kompanie der Gedanke: »Wir bauen eine neue Hütte, gleich mit Schießstand!« Das Feuer war entfacht und loderte! Architekt Ernst Meißner, Baugeschäft Risse, -Nölle – (Arnold), Ewald und August – dazu viele weitere hilfreiche Geister regten sich. »Geistige Hilfe« gegen trockene Luft und Staub neben weiteren großzügigen Geld- und Sachspenden spendierten die Freunde und Gönner des Werkes, das am »kahlen Kopf« mit Meisterhilfen von Kösters Knaarke, Struzenheckers Mäkke, Baumanns Walter und vielen anderen tüchtigen Männern – besonders aus Muffrika – unter Hacke, Schüppe und Schweiß gedieh.

Soll das Werk den Meister loben . . .

Es mußten dann noch Traversen für Schutz und Sicherheit im automatischen Scheibenstand samt Deckungsgräben angelegt werden. Strenge Vorschriften hatten manche Auseinandersetzungen mit den Behörden zur Folge. Sicherheits-Maßnahmen hier, Sicherheits-Maßnahmen dort. Padbergs Möler und August Balzer (Kompanie-Führer der 1. bzw. 2. Kompanie) mußten sogar »persönlich« und »mit ihrem gesamten Vermögen« für etwaige Schäden haften und »Bürgschaft leisten«. Alle Arbeit würe beinahe schon umsonst gewesen. – Aber dann war es im September 1952 doch so weit.

Die »Hütte« im Fachwerkbau, schimmerte traulich durch die Äste des herbstlichen Waldes. Scheiwen Ernst (»Aa«) stiftete sein Familien-Klavier und »Möler« sprach dann die schicksalsschweren Worte: » . . . und hiermit übergebe ich den Schlüssel . . . .], woraus sich einerseits ein neues »Schützentreiben« entwickelte, andererseits aber auch der Frohsinn in der Sebastianshütte mit »Udo-Korte-Liedern«, Mölers-Sabinchen-Gesängen«, Dannapfel-Reeperbahn-Songs und (zumeist mit »Kääk ans Klavier«) das »Trömmelken«, das »Hinaus ins Freie« und hundert andere Weisen löblicher Pflege erfuhren.

Und Schützen aus Glösingen und Dinschede sowie andere brüderliche Gemeinschaften sind alljährlich willkommene Gäste des Schießstandes der Sebastianshütte.

Vor dreißig Jahren erst

Seit 30 Jahren geht dieses fröhliche Miteinander. Eine Generation lang schon. Es war damals die Zeit, als man sich bemühte, der Wirtschaft und dem Handel weitere und neue Impulse zu geben. So verkaufte die Stadt Arnsberg im Jahre 1952 im Gelände der alten Tiergärten, Hammerweise, Obereimer verfügbares Areal für Industrie-Zwecke, z. B. an die Firma A. Spindeldreher-Hirschberg (heute Spedition Böhm & Reinold), ferner an die Sargfabrik H. Wernsing, jetzt Spanplattenwerk Wernsing sowie an die Kleinschnittger-Werke, die hier höchst begehrte Kleinstwagen bauten und einen legendären Kleinstwagenruf entgegenzufahren schienen. Aber des Volks Wohlstand nahm zu. Die Wünsche des Volkes wurden immer größer. Man wünschte auch größere Autos. Die »Kleinen« hatten bald nichts mehr zu sagen.

Schade, die Parkplatz-Sorgen der heutigen Zeit hätte man sicher nicht. – Das Kleinschnittger-Gelände erwarb später die Firma Theodor Dahlmann. – Oben auf dem Schreppenberg aber wurde vor 30 Jahren (1952) als bedeutendstes Ereignis die Einweihung der Grimme- und der Bodelschwingh-Schule – mit Lehrer Johannes Reuther und Lehrer Alfred Lichtwark – gefeiert sowie an der Klosterstraße die Sonderschule (Fröbel-Schule) eingerichtet und Lehrer Gustav Biener – heute Rektor der Schule – »als besonders befähigt mit der Führung der ausbaufähigen Schule« beauftragt. –

Briketts + Holz



dauerhaftes Feuer für alle Kaminöfen, offene Kamine und Kachelöfen.

Beratung und Informationen gerne durch:

FACHHÄNDLER Briketts Brikett-Verbraucher-Service

Bernhard Grüne
Hellefelder Straße 84
Telefon (02931) 10735
5760 ARNSBERG 2

GRÜNE Mineralöle

Fleisch und Wurst von Martin Wirth



Krustenbraten (aus der Schweineschulter ohne Knochen)	1 kg	9,78
Eisbein frisch oder gepökelt	1 kg	4,36
Kasseler Bauch	1 kg	7,88
Kohlwurst und geräucherte Mettenden	100 g	1,18

Wir braten und grillen für Sie!

Fleischerei

5760 ARNSBERG 2 Clemens-August-Straße 37



Komfort per Knopfdruck

Garagentorantrieb mit Fernbedienung
auch zur nachträglichen Montage an Ihr Garagen-Kipptor lieferbar.

METALLBAU RAINER FINKE · RUHRSTR. 27a · RUF 3006

Machen Sie es sich doch bei der Bestellung Ihrer Drucksachen bequem.



Rufen Sie mich an.

Fotosatz-Studio Franz-Josef Molitor
Oberglosinger Straße 55 · Ruf 02937/6513
5760 Arnsberg 2-Oeventrop

---

immer wenn ein Auto fehlt...

PKW · LKW · Möbelwagen

GUNKEL GUNKEL GUNKEL Autovermietung

Lkw-Mietwagen von 1 t bis 4,5 t Nutzlast, als Plan- und Kofferwagen, Pkw, alle Klassen.

Arnsberg 2-Nied., An der B 7, Sundern, Hauptstr. 154

Arnsberg 7077 Sundern 5333

INDIVIDUELLE BEDIENUNG in

Ina's Friseursalon

Ich bitte freundlichst um Voranmeldung

Ingrid Rading

Von-Bernuth-Straße 86
5760 ARNSBERG 2 · Tel. (02931) 10402

Fensterbänke / Treppen aus:

MARMOR
GRANIT
SCHIEFER
KUNSTSTEIN
Freitragende Treppen

MODERNE BAUELEMENTE
pesch
ARNSBERG 2 Zur Feldmühle 12 (0 29 31) 1 84 88

Fliesenverlegung

OKTOBERFEST AUF ITALIENISCH



am 2. und 3. Oktober 1982 von 10 bis 18 Uhr
in unserer Ausstellungshalle Hüsten, Unter' m Breloh 43 (neben Reifen-Albrecht) · Telefon 02932-31010

FIAT DIETER ZANTNER
Seißenschmidtstraße 8 · **Arnsberg 2** · Telefon 02931-6789

Tolle Stimmung, tolle Preise, tolle Autos.

Rund um den Ritmo.



Dazu laden wir Sie, Ihre ganze Familie und alle Ihre Freunde recht herzlich ein.
Wir feiern die Premiere des **Ritmo Gala.** Die neueste Super-Komfortversion mit Super-Ausstattung zum aktuellen Preis.
Der jüngste Spross der Ritmo-Familie, die mit ihren zahlreichen Varianten für jeden Autofahrer das passende Auto bietet. Wir bewirten Sie mit italienischen Delikatessen und informieren Sie **»rund um den Ritmo«.** Dazu viel Spaß beim Ratespiel, bei dem 5 funkelnagelneue Ritmos bundesweit durch die Fiat Automobil AG als Hauptpreise zu gewinnen sind.
Vom sparsamen Ritmo Diesel bis zum sportlichen Abarth 125 TC. Teilnehmerkarten (Einsendeschluß 15. 10. 82) bei uns oder bei der Fiat Automobil AG, Heilbronn. **Feiern Sie mit.**
Bringen Sie viel gute Laune und ein bißchen Glück mit.

Weinfest in Oeventrop

Die Musikkapelle Oeventrop hat zu ihrem diesjährigen Weinfest am 9. Oktober 1982 die Bläsergemeinschaft »Mosella Oberfella« zu Gast. Zwischen dem Musikverein Oeventrop und der Bläsergemeinschaft »Mosella Oberfell« besteht seit der Gründung der »Mosella« im Jahr 1955 eine enge Freundschaft. Schon zum ersten Stiftungsfest der Oberfeller Musiker waren die Oeventroper Musiker musizierende Gäste in Oberfell. Seither haben sich bei mehreren Besuchen und Gegenbesuchen die freundschaftlichen Bindungen zwischen den Musikern und ihren Familien verstärkt.



Foto Schunck, Oberfell

Die Bläsergemeinschaft »Mosella Oberfell« bildet einen hervorragenden Klangkörper. Ihr Repertoire umfaßt neben moderner Tanzmusik und Unterhaltungsmusik hauptsächlich volkstümliche Blasmusik.

Im Gefolge der Oberfeller Musiker befindet sich die Weinkönigin des Weinortes Oberfell »Sabine 1« mit ihrem Prinzen. Sie werden mit ihrem Charme das Weinfest verschönern und bei der Kürung der Oeventroper Weinkönigin mit Rat und Tat behilflich sein.

Nachdem die Oberfeller Musiker mit ihren Weisen die richtige Weinfeststimmung gebracht haben, wird die Tanzkapelle des Musikvereins Oeventrop für den Rest des Abends bis in die Nacht hinein allen Besuchern die Gelegenheit geben, das Tanzbein zu schwingen. KaSi

Bruchhauser Bauernskat

Mitwirkende an einem Skatspiel sind in der Regel 3 je nach Temperament laute oder leise Spieler und diverse (sprachlose) Kiebitze

Bauernskat wird gespielt, wenn 3 Bruchhauser Agrarier (mit Grundbesitz zwischen 50 qm Garten und halb Bruchhausen) in einem Intercity-Großraumwagen Skat spielen.

Gespielt wurde unter Mithilfe vieler, vieler Mitreisender, die mit wohlmeinenden, besserwissenden, tiefschürfenden, witzigen, geistreichen bzw. geistlosen, oberflächlichen, fachkundigen, erwünschten und unerwünschten Ratschlägen zur Gestaltung und Abwicklung der Spiele bei gleichzeitiger über das für Skatspieler verträgliche Maß weit hinausgehender Lärmentwicklung beitrugen. Ausgiebig wurden die Karten der Mitspieler betrachtet und nur wenige Mitreisende kannten nicht das Geheimnis des jeweiligen Skatstocks. Heiße Diskussionen entbrannten unter den Kiebitzen über die Frage, was denn nun zu spielen sei. Daß die Demokratie auch in Bruchhausen schon feste Wurzeln geschlagen hat, mag auch daraus ersichtlich sein, daß doch tatsächlich bei einigen Spielen durch Mehrheitsentscheid der Spieler und Helfer beschlossen wurde, was zu reizen und welches Spiel anzusagen sei. Es versteht sich von selbst, daß man nicht um Kaisers Bart, sondern um harte Groschen und Pfennige spielte. Doch die vielzitierte Skatformel, wonach Spielstunden auch Ehrenschulden sind und demnach bezahlt werden müssen, wollten die »Gewinner« nun doch nicht auf sich bezogen wissen. Man stiftete den Spielertrag für einen guten Zweck und ließ die Pfennige und Groschen in einem Bruchhauser Theken-Sammelbehälter verschwinden. B.

Medizinische Fußpflege ZFD
Rudolf Schulte
Arnsberg 2 · Clem.-Aug.-Str. 60 · Telefon (02931) 12182
Sprechstunden 8-17 Uhr, Mi. 8-12 Uhr, samstags geschlossen
ab 17 Uhr Voranmeldung erbeten. Auf Wunsch Hausbesuche.
Orthopädische Einlagen nach Maß.
Med. Fußpflege bedeutet für den ganzen Körper eine wahre Wohltat.

Moselwein direkt vom Erzeuger
Winzermeister Bruno Fuchs
Pommern an der Mosel – **erhältlich in Arnsberg 2:**
Adelheid Tepel · Dickenbruch 90
Telefon 02931/ 14733

Audio · Video
tele-dienst piwinski
Anerkannter High-Fidelity Fachhändler dhfi
Clemens-August-Str. 55 · Arnsberg 2 · Tel. 02931/10277

. . . wenn Sie gut bedient sein wollen . . .

All unser Wissen
für Ihr Haar
und Ihre Haut
city-frisör wagner

Herrenausstatter
N. Brüggemeier
Maßsonderanfertigung
die Lösung bei Figurproblemen
und Sonderwünschen

»City-Center« · 5760 Arnsberg 2 · Rumbecker Straße 4
Telefon (02931) 15655 **Telefon (02931) 10674**

Die Fachmann-Seite

Aluminium-u.Kunststf. Fenster + Türen

Franz Klute
Freienohl, An der B 7
Telefon (02903) 424

Augenoptiker

Brillen Etzler
Steinweg 10 · Tel. (02931) 3179

Autolackiererei

Karl-Heinz Arnold
Clemens-August-Straße 93
Telefon (02931) 10947

H. Hoevel
Eichholzstraße 20 · Tel. 4011

Betriebsfestservice

Quick-Snack
Telefon 02931-77166

Bürotechnik

Werner Mörchen
Hans-Peter Wahle
Büromaschinen und Reparaturen
Ringstr. 16 / Ecke Rumbecker Str.
Arnsberg 2 · Tel. 02931/4412

Bettfedernreinigung

Betten Masseck
Brückenplatz · Tel. 10221

Dachdecker

Willy Hesse
Dammstraße 3-7 · Tel. 4046

Drucksachen aller Art

Franz-Josef Molitor
Geschäftspapiere · Formulare · Kataloge
Oeventrop · Oberglösinger Str. 55
Telefon (02937) 6513

Elektro-Installation + Reparaturen

Elektro B. Burmann
Inh. F. J. Kölsch
Wetterhofstr. 15/17 · Tel. 10564

Elektro-Siebert
Königstraße 2 · Tel. 3524

Fotografie

Atelier für Photographie
B + T Anneser
Porträt-, Industrie- und Werbephotographie
Promenade 1 · Tel. 4540

Bruno Küper
Industrie- u. Werbefotografie, Amateurarbeiten
Clem.-Aug-Str. 74 · Tel. 10776

Feuerlöscher

Gloria-Feuerschutz
Reinold Tenzler
Niederense · Telefon 02938/679

Friseur-Salon

Kurt Benfer jun.
Clem.-Aug.-Str. 12 · Tel. 10672

Hausgeräte-Kundendienst

Bruno König
Bergstraße 19 · Tel. 3555
Siemens · Constructa · Bosch

Imbiß

Quick-Snack
im Brückencenter + Am Neumarkt
. . . und auf Ihrem Betriebsfest!

Innendekoration + Gardinen-Reinigung

Fette
Raumausstatter-Fachbetrieb
Alter Markt 11 · Tel. 3038

Herbert Müller
Raumausstattung · Teppichboden
Am Brückencenter · Tel. 12044

KFZ-Handel, Reparat. Abschleppdienst

Gerhard Deubel
VERGASER-Service · Oeventrop
Glösinger Str. · Tel. (02937) 6562

Auto-Düring
VW + AUDI
Grafenstr. 60 · Tel. 12246

H. Hoevel
MERCEDES · VW · AUDI
Ruhrstraße 70-72 · Tel. 4011-15

Horst Kobold
Hammerweide 27 · Tel. 4577

Günter Trüller
BMW-Vertragshändler und Abschleppdienst
Rumbecker Str. 44 + 47
Telefon (02931) 12021

J. Toch
Alfa-Romeo-Service
Hammerweide 24 · Tel. 4129

Beilagen in der Arnsberger Post schon ab 7 Pf / Stück

Wenn Sie auf der FACHMANN-SEITE inserieren möchten, brauchen Sie uns nur anzurufen: 02937-6513.

Klempnerei, Installat.

Josef Liesenfeld
Jägerstraße 46 · Tel. 3514

Bruno Bause
Unterm Römberge 4 · Tel. 3748

WERU-Kunststoff-Fenster

Glas-Schlimbach
Ruhrstraße + Hansastraße
Tel. 02931/3791

Lotto · Totto

Günther Elkemann
Tabakwaren · Zeitschriften
Jägerstr./Mühlenstr. 1 · Tel. 3029

Malerbetriebe

Paul Droste
Fassadenanstriche, Moderne Anstrich- u. Tapezierarbeiten
Burgweg 11 a · Tel. 4396

Gerd Betten
Kunststoff-Fassadenanstriche, Malerarbeiten, PVC- u. Teppichverl.
Arnsberg 2 - Oeventrop
Dinscheder Straße 11
Telefon (02937) 315

Metallbau, Stahlbau, Schlosserei

Huß & Knauer
Apostelstraße 5 · Tel. 3414

Potempa
Hammerweide 25 · Tel. 3718

Stahl- und Metallbau
Eckhardt GmbH
Cäcilienstr. 4 · Tel. 02932/4410
Arnsberg/Hüsten

Markisen

Herbert Müller
Am Brückencenter · Tel. 12044

Masskonfektion vom Fachmann

Norbert Brüggemeier
City-Center · Tel. (02931) 10674

Metzgerei

Bernhard Buchheister
Steinweg 4 · Tel. (02931) 3655

Orthopäd.-Technik

Knapp
Clem.-Aug.-Str. 43 · Tel. 16617

Polsterei

Polstermöbel-Reparaturen
Klaus König
Rumbecker Str. 7 · Telefon 15405

Radio, Fernsehen, Phono

Radio Buchardt
Gutenbergplatz und Alter Markt
Telefon (02931) 10731

Radio Hensel
Oeventrop · Kirchstraße 27
Tel. (02937) 402 + 6333

Radio Karbe
. . . mit dem 100%igen Kundendienst
Clem.-Aug.-Str. 13 · Tel. 10490

Fernsehschnelldienst
Mommertz
Apostelstraße 8 · Tel. 4731

tele-dienst Piwinski
Clem.-Aug.-Str. 55 · Tel. 10277

Schreinerei

Josef Belecke
Clem.-Aug.-Str. 69 · Tel. 10515

Schuhe, Verkauf, Reparatur, Maßanfertg.

Schuh-Linn
Orthopädie · Reparatur · Verkauf
Efeuweg 8 und Kirchstraße 35
Oeventrop · Tel. (02937) 6372
Lieferant aller Krankenkassen!

Stein- und Bildhauer

Grabmale Max Hein
Hellefelder Straße 59a
Telefon (02931) 16459/15927

Grabmalgestaltung Reinhard Hilligsberg
Werkstatt und große Ausstellung,
Clemens-August-Straße 72
Telefon (02931) 10824

Teppich-Pflege

Ihre Reinigung für Orient-, Berber- und alle losen Teppiche
H. Lahme
Arnsberg 1 · Tel. (02932) 31070

Terrassen-überdachungen

Eckhardt-Überdachungen oHG
Cäcilienstr. 4 · Tel. 02932/4410
Arnsberg/Hüsten

Uhrmacher

Uhren Etzler
Steinweg 10 · Tel. (02931) 317

Löschzug in großer Aktion

Bruchhausen. Einen Tag der »offenen Tür« veranstaltet Bruchhausens Feuerwehr am 29. August. Bei herrlichem Sommerwetter erlebten die Besucher einige informative und gemütliche Stunden mit ihren »uniformierten Mitbürgern«. Die Jugendfeuerwehr führte Proben ihres Könnens am Gebäude der Grundschule vor; Rundfahrten mit dem »dicken roten Feuerwehrwagen« waren beliebt und begehrt bei den Kindern; ein Malwettbewerb zum Thema: »Was macht die Feuerwehr« ließ erkennen, wie sehr die Arbeit auch der Wehr schon den Kindern ein Begriff ist. Moderne Löschfahrzeuge – auch ein Öl- und Chemieschutzwagen – standen zur Besichtigung parat und wurden in ihren Funktionen von den Wehrleuten bereitwillig erklärt. Daß die Polizei auch mit von der Partie war und »Informationskontakt« pflegte, ist für Bruchhausen schon genau so selbstverständlich, wie die Mitwirkung des Bruchhauser Musikvereins für die musikalische Umrahmung.

In vielen Haushalten wurde auf die »Mittagsessenkochprozedur« verzichtet, gab es doch eine herrliche Erbsensuppe, Würstchen und Kartoffelpuffer preiswert bei der Feuerwehr zu kaufen. Die Suppe wurde gleich schüssel- und eimerweise mit nach Hause genommen! Ein nachträglich dickes Lob für den Koch!

Nicht vergessen sollte man als Bruchhauser Bürger, daß die Feuerwehr 1983 ihr 100jähriges Bestehen feiert und auf jeden Fall sollte man sich die Termine: **Sonntag, 21.8.: Jugendfeuerwehrtag des Hochsauerlandkreises und Samstag, 27. 8. 1983: Kreisfeuerwehrverbandstag des Hochsauerlandkreises** merken. Was gibt es noch zu berichten? Das Gerätehaus soll umgebaut werden – so möchte es der Löschzug. Man braucht Platz für Schulungs- und Umkleideräume. Die Bereitschaft zur Eigenleistung ist vorhanden, aber ohne die finanzielle Unterstützung durch die Stadt Arnsberg wird's wohl nicht werden.

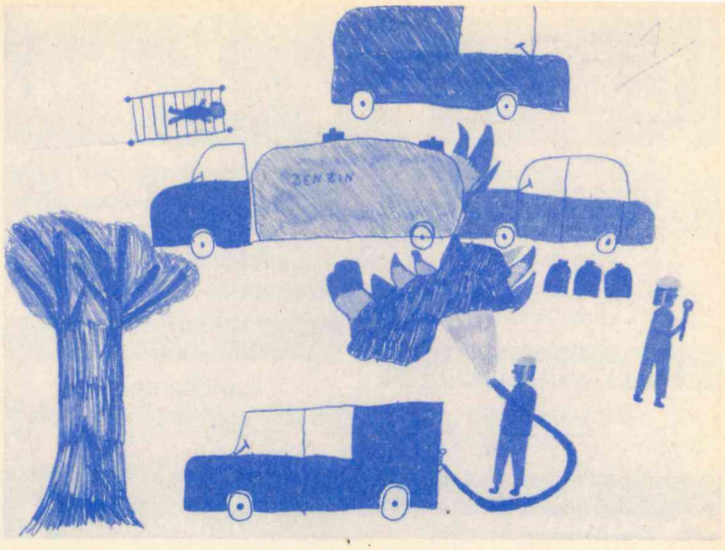

Preisträger beim Malwettbewerb: den 1. Preis errang Kirsten Osthoff (10 Jahre), den 2. Preis nahm Oliver Reuther (7 Jahre) mit nach Hause und den 3. Preis heimste Thilo Stolze (10 Jahre) ein. Unser Foto zeigt das Bild des 1. Siegers.

EIN KÜRSCHNERPELZ IST EINMALIG.


Sie sollen lange Freude an Ihrem neuen Pelz haben. Deshalb sind Sie gut beraten, wenn Sie vor dem Kaufentschluß zu uns ins Kürschner-Fachgeschäft kommen. Pelze sind unser Handwerk – meisterlich in der Auswahl der Felle, der modischen Aktualität, der Sorgfalt der Verarbeitung.

Pelzmoden REISS
Arnsberg 2

Wir sind Mitglied im Qualitätsschutzverband der Kürschner Pelz-Mode-Ring

EINLADUNG !!!

Am 30.10.1982 lädt die Schützenkompanie Oeventrop

zu einem „BUNTEN ABEND"

in die Schützenhalle ein. Beginn 19.30 Uhr

Eingeladen sind alle Schützenbrüder, Freunde und Bekannte, sowie deren Familienmitglieder.

Der besondere Reiz des Abends: Alle Mitwirkende kommen aus den Reihen der Kompanie.

Der Knüller des Abends: Eine Tombola die allen Gästen die Chance auf ein „Schnäppchen" bietet.

Der Höhepunkt des Abends: Die Ermittlung des „Superschützenbruders" oder der „Superschützenschwester."

Wie in all den vergangenen Jahren sind preiswerte Speisen und Getränke ebenso vorhanden wie eine „Big-Band" für den musikalischen Rahmen des Abends.

Wir wünschen Euch allen einen harmonischen Verlauf des Abends, sowie ein paar fröhliche Stunden in geselliger Runde.

DER VORSTAND

VICTORIA

VERTRAUEN GEGEN VERTRAUEN.

Empfehle mich als Ihr Versicherungsfachmann Paul Mura

Agentur der VICTORIA Versicherungs-Gesellschaften
5760 Arnsberg 2, Haarstraße 22, Tel. (0 29 31) 1 36 46

Bürozeit: 9.00 – 13.00 und 14.00 – 15.30 Uhr
samstags nach Vereinbarung

Versicherungen in guter Hand

Das Energie-Spar-Fenster

Intro-R von Roto

Austauschfenster »Intro-R«

mehr Licht–
mehr Komfort–
mehr Schallschutz–
weniger Heizkosten

Roto Werksgarantie

auf Wunsch mit Rolladen

Beratung und Lieferung:

Schreinerei PLÖGER

5760 ARNSBERG 2
Niedereimerfeld 7
Telefon (0 29 31) 68 22

Hurra! Hurra! Hurra!

Nun ist der Herbst bald da!

PFITZNER FACHSPORT

HÜSTEN · Am Alten Markt · Tel. 02932-4502
SUNDERN · Hauptstr. 46 · Tel. 02933-1767

Und mit den Blättern fallen auch unsere Preise!

Gymnastikhosen für Kinder
unser bish. Preis 25,-
jetzt nur 15,-

Gymnastikhosen f. Damen
unser bish. Preis 35,-
jetzt nur 25,-

Gymnastik-Anzüge f. Kind.
unser bish. Preis 29,-
jetzt nur 19,-

Gymnastikanzüge f. Da.
unser bish. Preis 39,-
jetzt nur 29,-

ALPIN-SKI-SET
Fischer-Ski Futura S 199,- DM
und Marker S 3 - 149,-
als Set nur
289,- DM

Judo-Anzug
unser bish. Preis 55,-
jetzt ab 35,-

Spike-Schuh von adidas
unser bish. Preis 55,-
jetzt ab 39,-

Badetuch v. Arena 150x60
uns. bish. Preis 22,50
jetzt nur 15,-

Winter- + Tennisbekleidung sowie Trainingsanzüge zum Teil stark reduziert.

Romika-Turnschuh
uns. bish. Preis 29,90
jetzt n. 21,90

Romika mit hoh. Schaft
uns. bish. Preis 39,90
jetzt n. 31,90

Nicht vergessen:

Geschäftsdrucksachen aller Art und liefert Ihnen:



Ihr
Fotosatz-Studio
Franz-Josef Molitor
Obergiesinger Straße 55
Telefon (0 29 31) 65 11
5760 Arnsberg-Oeventrop

Anruf genügt!

Gardinenmode chick + preiswert

Kostenlose Beratung · Große Auswahl
Schnelle Lieferung
Gardinen-Reinigung

Geschäftszeiten: Montag-Freitag 15-18 Uhr

Helga Hofmann
Raumausstattermeisterin
Niedereimer · Telefon (02931) 7639

FÜR INDIVIDUELLE BEDIENUNG:

Friseursalon
Edeltraud Schoeppe
Rumbeck, Stahls Weg 1
Voranmeldung erbeten unter Telefon (02931) 15358

Wodtke Ofen

Kamineinsatz T/2000 mit Türen

- Wärmewirkungsgrad bis 84,7 % (Kachelofen-Prinzip)
- geprüfte Sicherheit – TÜV
- Norwegische Tradition und Erfahrung (seit 1934 – über 300 000 mal bewährt)

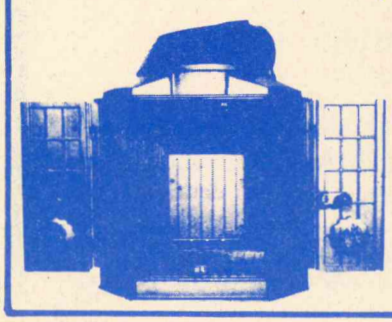

Informationen:

FLIESENCENTER

LUBKE

Bruchhausen, Ruf 02932/4146
Nähe Familia

Eine große Anzahl offener Kamine

Auch zum Selbstbauen!

TÜV Dezember 1990





Bau-Informationen

kann man nie genug haben.

Wir bauen Ihr Wunschhaus: **massiv,** schlüsselfertig, Keller im Festpreis.

Terminsicher. Preissicher. Energiesicher.

BAUMEISTER HAUS®

Hobert Massivbau GmbH
Postfach 4130, Hammerstr. 19
Tel. 0 23 92/74 15, 5980 Werdohl 4



Unsere Stadt wie sie wurde — wie sie wuchs

von Dr. Hermann Herbold

27. Folge

Mit den hessischen und vor allem preußischen Beamten zogen aber auch Handwerker und sonstige Gewerbetreibende nach Arnsberg. Angeregt wurden sie nach 1817 vor allem wohl durch die rege Bautätigkeit mit der Förderung der Beamtenwohnungen. Von 1818 bis 1822 wurden 34 Häuser dieser Art mit Gesamtaufwendungen in Höhe von 311.120 Talern bei 90.094 Talern Landesmitteln errichtet. Dazu kamen die Kosten für den Straßenbau, die evangelische Kirche, das Posthaus und das Hotel Linhoff (Husemann). Überträgt man dies auf unsere heutige Zeit, so kann man sicher von einer Gesamtinvestition in fünf Jahren von 25-30 Mio. DM ausgehen. Das war in den schweren und armen Nachkriegsjahren und der leeren preußischen Staatskasse eine außergewöhnliche kommunale Aktivität. So konnte die junge evangelische Kirchengemeinde nach 1816 neben evangelischen Beamten auch den Zuzug von evangelischen Handwerkern und Arbeitsmännern verzeichnen (Philips, Geschichte der evgl. Kirchengemeinde Arnsberg 1975, Heft 8, Städtekundliche Schriftenreihe.

In diesen Jahren wurde auch schon die Grundlage für die charakteristische Arnsberger Bevölkerungsstruktur nämlich den unverhältnismäßig hohen Anteil der »öffentlichen Bediensteten«, gelegt. (Menne, Arnsbergs Bürgerschäft aus drei Jahrhunderten 1838) bringt die Zusammensetzung der Bevölkerung aus 1779 und 1834. Die Beamten machen 1779 nur rund 6%, 1834 aber schon rund 33% der Gesamtbevölkerung aus. Diese Besonderheit der Bevölkerungsstruktur hat sich in dem Verwaltungszentrum Arnsberg bis 1974 gehalten und war im Land Nordrhein-Westfalen nur noch annähernd in Aachen und Münster zu finden. Aber auch der Anteil der Handwerker stieg in dieser Zeit von knapp 100 auf über 200.

Soziale Gegensätze

Wenn man nach Menne davon ausgeht, daß um 1800 nur wenig über 1000 Menschen in Arnsberg wohnten, so zeigt die nachfolgende Entwicklung der Einwohnerzahl, daß die »autochthone« (eingesessene) Bevölkerung in wenigen Jahren eine Minderheit wurde. Hatte sich diese Minderheit zunächst gegen die Aufnahme der Fremden gesträubt, so grenzten sich diese später räumlich und menschlich gegen die Alteingesessenen ab. Die Altstadt wurde zum Getto, für deren Bewohner die Regierungsplaner bereits 1817 bei der südlichen Stadterweiterung keine Bauplätze in der Twiete ausweisen wollten.Andeutungen für eine ähnliche Haltung gab es bereits in der Hessenzeit, als Jägerstraße und Bergstraße (Eselstraße) ausgebaut wurden und letztere für kleinere Häuser bestimmt wurde.

Ganz kraß aber zeigten sich diese sozialen Gegensätze nach dem Brand von Schloßstraße und Soester Straße im Jahre 1847. Als man die Abgebrannten in neuen Stadtteilen entweder südlich des Hirschberger Tores oder auf dem Brückenplatz unterbringen wollte, erhob sich ein Sturm der Entrüstung unter den »besseren Schichten«, der entgegen aller Vernunft schließlich doch wieder zur Bebauung der hygienisch und verkehrsmäßig sehr schlechten und feuergefährdeten Altstadt-Brandstätten führte. Unter anderem nannte Hofrat Brisgen die abgebrannten »Proletarier, eine auf der untersten Stufe der Gesellschaft stehenden Klasse« und selbst Bürgermeister Wulf argumentierte, daß deren polizeiliche Überwachung in der Altstadt besser möglich sei als in Neubauvierteln (Herbold: Städtebauliche Entwicklung von 1800 bis 1850, Seite 56 ff.).

Noch im Regierungsbericht von 1882 über die hygienischen Verhältnisse der Altstadt klingen diese Töne an, wenn dort von der »ärmsten Masse« gesprochen wird.

Die Aversion der beamteten Kreise der Bürgerschaft richtete sich aber wohl allgemein gegen eine zu starke Durchsetzung der Stadt mit Nichtbeamten. Zum Bau der Eisenbahnerwohnungen in der heutigen Clemens-August-Straße im Jahre 1871 bemerkte ein Regierungsbeamter in einer Randnotiz:

Dieses Interesse dürfte für Arnsberg als eine reine Beamtenkolonie aus dem Sitz verschiedener Landeskollegien und höherer Behörden von durchaus ordentlicher Bedeutung sein und . . . (unleserlich) treten gegen wichtige Staats- und soziale Interessen, welche hier in Frage kommen und bei denen es sich darum handelt, ob die Regierung gestatten will, daß der hiesigen Beamtenkolonie eine Fabrikarbeiterkolonie hinzugefügt und derartig mit ihr in Verbindung gebracht werde, daß über 100 Arbeiterfamilien neben ihr auf einem Komplex in einer einzigen großen Kaserne angesiedelt werden sollen. Schon in der Bergisch-Märkischen Verwaltung wurden gegen diesen Modus der Ansiedlung ernste Bedenken laut aus polizeilichen und sanitären Rücksichten. Durch welche Notwendigkeit ist dieselbe geboten und warum finden die Ansiedlungen nicht getrennt voneinander statt? Da die Bergisch-Märkische Bahn unter königlicher Verwaltung steht, so würde hier ein bloßes Veto des Ministers der Finanzen, der vielmehr an der Sache beteiligt ist als der Handelsminister, genügen . . .)unleserlich), das Projekt in der jetzt bestätigten Form zu beseitigen. Um keine Zeit zu verlieren und nutzlose Vorbereitungen zu ersparen, wird sich die Regierung schon jetzt . . . (unleserlich) zu machen haben, welche Stellung sie zu dem Projekt einnahmen will.«

»Knüppelmusik« feierte

Das Tambourcorps vom Schreppenberg feierte am letzten Augustwochende ihren diesjährigen Jahresabschluß, der in und um die Berbketalhalle stattfand.

Hoch her ging es schon am Nachmittag, ein zünftiges Grillen machte den Anfang. Ein Schützenfest mal ganz anders zu feiern, dachten sich die Frauen der Spieler aus, und schossen auf ein von Glühbirnen umrahmten Clown. Schützenkönig der Damen wurde Annemie Hahne.

Abends in der Halle wurden noch einige Spiele ausgetragen und jeder bekam ein hübsch verpacktes Päckchen mit wertvollen Preisen.

Als Gäste konnten die Spieler außer dem Königspaar Heinz Vieth und Ulla Bernecker den 1. Vorsitzenden Klaus Meier, Hauptmann Willi Oppelt und Ehrenmitglied Herbert Wosnitza mit ihren Ehefrauen begrüßen.

Die Feier dauerte so lange, daß einige gerade zum Frühstück rechtzeitig zu Hause waren, dafür aber haben sie den sonntäglichen Kirchgang verschlafen. VoHa

Wer nicht inseriert wird vergessen!

Hotel Menge

„an der Schlacht"

5760 Arnsberg 2 · Ruhrstraße 60 · Telefon 4044

Lassen Sie sich von unserer vorzüglichen Küche verwöhnen – dazu gepflegte Biere vom Faß.

Unsere Fremdenzimmer sind mit Dusche, WC, Zimmertelefon und schallisolierenden Fenstern ausgestattet.

Eine Atmosphäre wohltuender Gastlichkeit erwartet Sie!

EIGENTUMSWOHNUNGEN Arnsberg 2

In bester Zentrumslage

»Kurfürstenstraße 5«

entsteht in Südwestlage in Bauherrengemeinschaft eine kleine Maßnahme mit Eigentumswohnungen, Garagen im Untergeschoß.

Noch verfügbar:

2-Zimmer-Wohnungen

mit 57 qm

Herrliche sonnenorientierte Grundrisse.

Generalunternehmer für schlüsselfertiges Bauen
HAUSBAU DAMM KG · 5760 ARNSBERG 2
Hellefelder Straße 11 · Tel. (0 29 31) 19 56/57/58

Die Pflanzzeit beginnt!

»BUNTKATALOG GRATIS«

Blühende Heide		ab **1,90 DM**
Blauer, grüner, gelber Wacholder	45/60 cm	**7,50 DM**
Zwergkiefern	30/40 cm	**6,90 DM**
Bodendecker (Cotoneaster)	20/30 cm	ab **1,80 DM**
Lebensbaum (für Hecken) Container	40/60 cm	**2,50 DM**

»BUNTKATALOG GRATIS«

KRASS - BAUMSCHULEN

Arnsberg 2-Niedereimer
Wannestraße · Ruf 02931-6050 u. Rumbeck, B 7

WIERLEUKER

...damit Sie besser fahren.

Wir haben reduziert:

z. B. Damen- u. Herren Leichtlaufräder
Motobecane, 3-Gang-Torpedo
statt 583,- **jetzt nur 495,- DM**

Weiterhin haben wir preiswert abzugeben:
12 Herrensportfahrräder 26" HWE
bisher 281,50 DM, **jetzt 249,90 DM**

Unser Top-Angebot:
Hollandrad, beste Qualität **nur 229,- DM**

Superpreise in unserer FAHRRADBEKLEIDUNGSABTEILUNG:

z. B. Tourenjacke von 1 : 0
statt DM 162,50 **nur 129,50**

Kniebundhose von 1 : 0
statt DM 125,95 **nur DM 99,50**

NEU EINGETROFFEN:
Nava-Helme Typ I, II + GT

»Langer Samstag« von 8.30 bis 18.00 Uhr geöffnet.
Sonntag, den 3. 10. von 14-18 Uhr freie Besichtigung.
KEIN VERKAUF!

5760 Arnsberg 1-Bruchhausen, B 7, Ruf (02932) 4676
Filiale Neheim, Apothekerstr. 10, Ruf (02932) 22960

Speiserestaurant

»Zur Börse«

Alter Markt 2 **Telefon 02931 / 3712**

Wußten Sie schon . . .

. . . daß wir jeden Tag ein anderes Tagesmenü für 8,50 DM für Sie bereithalten

. . . daß wir weitere Gerichte aus unserer Hausschlachtung anbieten

. . . daß wir sonntags abwechselnd Spezialitäten aus deutschen Landen für Sie servieren?

Einkellerungskartoffeln

aus der hiesigen Gegend

(Sorten Hansa und Grata)

Kartoffelverkauf ab Lager

Samstag, den 2. und 9. Oktober 1982

Wir liefern **BIRKEN-KAMINHOLZ**
ofenfertig in Säcken verpackt!

Brennstoffhandel
FRANZ BAUERDICK

Oeventrop, Kirchstraße 64, Telefon 454

SONDER-ANGEBOT

Vollreinigung!

Hose	**2.99**
Jacke/Sakko	**3.99**
Kleid	**4.99**

Tadellos gereinigt, appretiert und gebügelt.

Textilpflege Ernst

Arnsberg · Steinweg 11
Telefon 3130

ARNSBERGER POST
Herausgeber: Annemarie Molitor, Oberglösinger Straße 55a und Ulrike Susewind, Oberglösinger Straße 48, beide in 5760 Arnsberg 2-Oeventrop.

Auflage: 16.000 verteilte Exemplare.
Erscheinungsweise: Die Arnsberger Post wird jeweils am Mittwoch/Donnerstag vor den Langen Samstagen an die Haushalte in Alt-Arnsberg, Breitenbruch, Bruchhausen, Freienohl, Niedereimer, Oeventrop, Olpe, Rumbeck, Uentrop, Wennigloh und Hüsten-Ost verteilt.
Satz: Fotosatz-Studio Franz-Josef Molitor, Oberglösinger Straße 55, 5760 Arnsberg 2 - Oeventrop, Telefon (02937) 6513.
Druck: Oeventroper Druckerei, Alte Ruhr, 5760 Arnsberg 2-Oeventrop, Telefon (02937) 228. Telefonische Anzeigenannahme unter Telefon (02937) 6513 + 425.
Zur Zeit gilt die Anzeigenpreisliste Nr.4 vom 1. August 1981.
Die Verwertung von Mitteilungen, Anzeigenlayouts etc. durch andere als die Herausgeber ist – auch auszugsweise – nur mit Genehmigung derselben zulässig.

Sparen trägt Früchte

Mit dieser Aussage will die Sparkasse Arnsberg-Sundern auf die Notwendigkeit einer vernünftigen privaten Vorsorge zum **Weltspartag am 29. Oktober 1982** hinweisen

Ob sich sparen lohnt, ist eine oft gestellte Frage. Die Antwort muß sich jeder aus seiner persönlichen Situation geben und dabei berücksichtigen, welche anderen Möglichkeiten er für die Geldverwendung hat. Damit steht auch schon der Ertrag zur Diskussion. Ob man einen bestimmten Baum pflanzt, hängt davon ab, welche Früchte man erwartet. So ist es auch mit der Entscheidung, wofür man welchen Betrag zurücklegt. Zwischen »alles gleich ausgeben« und »eine bestimmte Rücklage bilden« liegt die Entscheidung.

Wer seine monatlichen Einkünfte auch gleich voll ausgibt, wird sich sicherlich keine großen Wünsche erfüllen können und im Notfall kein Polster haben. Beim Auszubildenden reicht es dann wohl nicht für eine Stereoanlage oder einen passablen fahrbaren Untersatz, und auch der langjährige Berufstätige wird es so nicht zu großen Ferienreisen oder gar eigenen vier Wänden bringen.

Anders sieht die Rechnung mit konsequenter Rücklagenbildung aus. Sie verringert zunächst schon das Risiko, bei einem unvorhergebaren Anlaß – Krankheit, Unfall, Autopanne, günstige Kaufgelegenheit – hilflos dazustehn, auf das Mitleid anderer angewiesen oder dem hohen Tribut an unseriöse »Helfer« ausgeliefert zu sein. Längerfristig sollte man die für die Sparziele geeigneten Sparformen wählen. Für die Vielzahl der Wünsche, die man zu unterschiedlichen Zeiten in unterschiedlichen Beträgen erreichen möchte, gibt es Sparformen mit entsprechenden Fristen. Die einfachste Form ist, regelmäßig vom Gehaltskonto auf ein Sparkonto Beträge umbuchen zu lassen. Welche der weiteren Möglichkeiten vom Sparkassenbrief über Investmentzertifikate, Zuwachs-Sparen bis zum Wertpapierkauf man nutzt: immer hat man einen Ertrag während der Sparzeit. Er hängt vom Zinssatz, der Anlageart und der Spardauer ab. Zinsen und Zinseszinsen, bei Wertpapieren auch Kursgewinnen, sind Früchte fürs Sparen. Der Geldberater der Sparkasse rechnet sie aus, wenn man ihm sein Sparziel nennt.

Zu welchen Beträgen sich die Dispositionen der Sparer in der Bundesrepublik summieren, zeigt ein Blick in die Bundesbankstatistik. So betrugen die Zinsgutschriften für alle Formen der privaten Geldanlagen im vergangenen Jahr rd. 80 Mrd. DM. Das war fast die Hälfte der von den Bürgern im letzten Jahr aufgebrachten Ersparnisse einschl. Zinsen und staatlicher Prämien, die sich insgesamt auf 163 Mrd. DM beliefen. Oder eine andere Relation, die die Früchte des Sparens deutlich macht: Die gesamten Zinsgutschriften entsprachen rd. einem Drittel des Bundeshaushaltes. Aber auch die Volkswirtschaft profitiert vom Sparfleiß der Bürger. Denn ihre Ersparnisse sind die notwendige Grundlage für die Investitionsfinanzierung der Wirtschaft, für die Kredite an die privaten und an die öffentliche Haushalte.

Deshalb wollen die Sparkassen unter dem Motto »Sparen trägt Früchte« am diesjährigen Weltspartag auf die sowohl für den einzelnen wie auch für die Allgemeinheit positiven Wirkungen des Sparens hinweisen. Der Weltspartag hat eine gute Tradition. Er ist kein Festredner-Feiertag, sondern ein Informations-Arbeitstag. Denn auch das beinhaltet der 1924 auf dem Internationalen Sparkassenkongreß in Mailand begründete Weltspartag: den Hinweis auf die Bedeutung eines stabilen Geldwertes. So fordert der Präsident des Deutschen Sparkassen- und Giroverbandes, Helmut Geiger, zum Welstspartag 1982: Eine an der Stabilität des Geldwertes orientierte Finanz- und Notenbankpolitik ist notwendig, damit die Ersparnisse der Bürger ihren Wert und die Volkswirtschaft ihr Fundament behalten.

Planen Sie jetzt Ihre

Herbstpflanzung

mit unserem **neuen Pflanzenkatalog.**

Sie erhalten ihn auf Anforderung kostenlos!

Schon jetzt im Einschlag:

Schöne, blühende **Erica** in Farben

Schlingpflanzen

Kleingehölze

in vielen Arten

Gräser,

winterharte Blütenstauden

Großauswahl an

Blumenzwiebeln

BdB GARTEN BAUMSCHULE

RÜHRIG

5760 Arnsberg 2 – Altes Feld

Ruf (0 29 31) 32 01

Künstler und Arbeitsveteranen beim ersten Fest im Sauerland-Museum

Arnsberg. Herrliches Wetter begünstigte am 4. September eine gute Idee. Nach etwas zögerndem Beginn kam das vom Förderverein des Sauerland-Museums veranstaltete Fest in und vor dem Landsberger Hof ganz schön in Schwung. Vor allem am Nachmittag drängten sich alt und jung an den verschiedenen Ständen, an denen Künstler vorführten, wie ihre Werke entstehen, sowie um den Conferencier Paul Mura, der ein schönes Damen-Fahrrad amerikanisch versteigerte, das 220 DM einbrachte und auch die Gewinner des Bildersuchwettbewerbes beglückte. Fünfzig Preise wurden vergeben: 100, 75 und 50 DM in bar, 10 Einkaufsscheine im Werte von 50 DM bzw. 25 DM und des weiteren wertvolle Sachpreise.

Eine besondere Attraktion war die Vorstellung des Modells »Eisenbahnhauptwerkstätten Arnsberg«, das Dr. Hermann Herbold mit seinen wackeren Helfern, Ernst Thiemann und Peter Sasse im Maßstab 1 : 60 gebaut hat, das besonders bei den Arbeitsveteranen Beachtung fand, die einst selbst in Arnsberg – einige über 40 Jahre – Lokomotiven und anderes in Schuß gehalten hatten. Sie schwelgten geradezu in Erinnerungen bei einem Gläschen Sekt.

Begonnen hatte das Museumsfest mit der Begrüßung des Fördervereinsvorsitzenden Dr. Herbold und der Eröffnung der Ausstellung »Werke Sauerländer Künstler«. Anschließend sprach sich Dr. Rehermann, Leiter des Instituts für eine bessere und vor allem volkstümlichere Präsentation der in Arnsberg vorhandenen Schätze aus alter Zeit aus. Sei Referat ließ erkennen, daß auf diesem Gebiet einiges in Vorbereitung ist, so daß besonders für Schulklassen die Landesgeschichte des Kurkölnischen Sauerlandes noch anschaulicher sowie umfassender dargestellt wird.

Mit großem Beifall wurden auch die Darbietungen des Kammermuskkreises der VHS Arnsberg und die des Kinderchores der Kreismusikschule aufgenommen.

Mittags wurde im Freien gespeist. Es gab auch schmackhafte Erbsensuppe und leckeren, hausgebackenen Kuchen. Und danach kam nicht zuletzt die Jugend zu ihrem Recht, während das Blasorchester Endorf fröhlich musizierte.

Ein Blick in die Ausstellung »Werke Sauerländer Künstler«. In der Vitrine wird gerade die Kunst von Agnes Richter und Dieter Blefgen bewundert, die beide aus Arnsberg sind.



Einladung zum Eröffnungsfest bei Möbel Krause:

Sonntag, den 3. Oktober
»TAG DER OFFENEN TÜR«
geöffnet von 13 bis 17 Uhr
– keine Beratung, kein Verkauf –

Mit Musik und vielen Überraschungen.
Großes Gewinnspiel!
1. Preis: Reise für zwei Personen nach Nizza, Monte Carlo und Cannes!

Teilnahmekarten gibt es vor dem Eingang bei Möbel Krause.



WSG München 9/82

...am Samstag ab 10 Uhr...am Samstag ab 10 Uhr...am Samstag ab 10 Uhr...

Eröffnungsangebote

In unserer Ausstellung haben wir jetzt für Sie viele Sonderangebote. Der neue Möbel Krause einfach fantastisch preiswert! Hier 2 Beispiele:

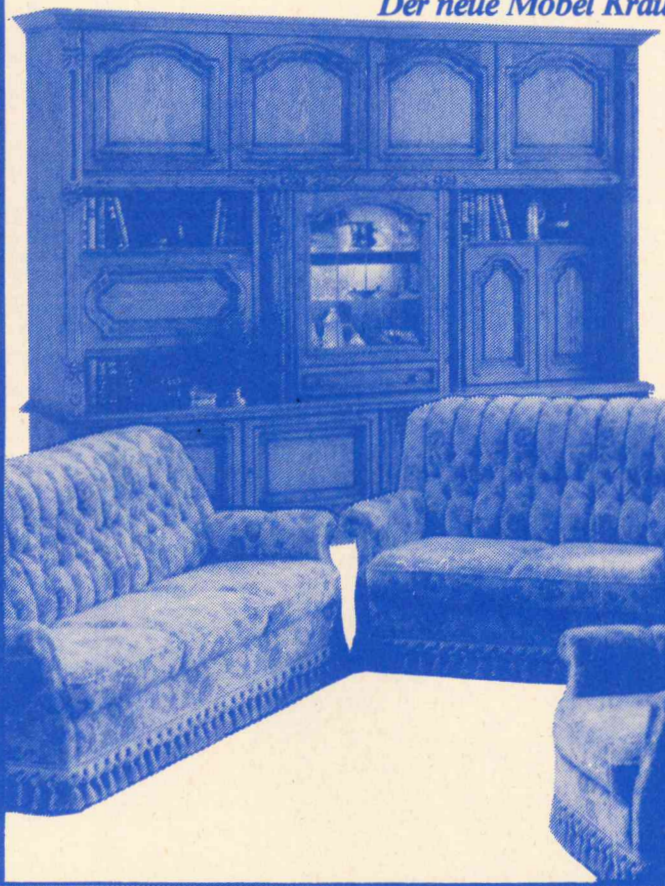

Exklusiver Stilschrank Modell »Brühl«, 265 cm breit, echt Eiche furniert, mit schöner Glas-Mittelvitrine . . . . . nur **1.998,-**

Hochwertige Stil-Garnitur mit aparter Rückenheftung und Stengelfransen . . . . . nur **1.998,-**

Möbel Krause
Am Bahnhof
Individuelle Einrichtungen für alle Wohnbereiche.
5760 Arnsberg 2
Tel.(02931) 10709

Haribo:
Fruchtgummi-Mischung 250-g-Btl. 1,39
Color rado 250-g-Btl. 1,39
Goldbärchen 250-g-Btl. 1,39
Lakritz-Schnecken 200-g-Btl. 1,39
● 10 Riegel à 20 g Pckg. Kitkat 2,35
Milchschokolade mit Knusperwaffel gefüllt
Eiskonfekt 200-g-Spitztüte 1,29
Vivil-Schokolade 100-g-Tfl. –,89
Scholetta-Schokolade:
Vollmilch-Trauben-Nuß 100-g-Tfl. –,79
Mocca-Sahne 100-g-Tfl. –,79
Vollmilch, Zartbitter, Nuß 100-g-Tfl. –,79

Pea: Milchschokolade 100-g-Tfl. –,59
● 250-g-Rolle Smarties 2,75
Feinherb-Nuß-Schokolade mit ganzen Haselnüssen 200-g-Tfl. 2,25
● 150-g-Tfl. merci-Vielfalt, sechs beliebte Schokoladen-Spezialitäten 1,89
Edel-Marzipan-Happen 100-g-Pckg. 1,49
● 150-g-Tfl. Trumpf-Vollmilch-Schogetten 1,39
Goldi, 8 gefüllte Milchschokoladen-Stäbchen für Kinder 100-g-Tfl. –,95
● 250-g-Pckg. Nippon-Knusperhappen 1,99
● 3er-Pckg. Rolo 1,39

Raider-Knusperkeks – zartes Karamel – Vollmilch-Schokolade 3er-Pckg. 1,29
Gum-fresh, Kaugummi ohne Zucker 3 x 10 St.-Pckg. 1,59
ML-Kaugummi, Peppermint, Spearmint 30 Streifen –,99
OK-Kinder-Kaugummi-Sortiment 125-g-Btl. –,95
● 500-g-Btl. Nimm 2 3,95
Storck-Toffee-Melange-Bonbons 500-g-Btl. 2,95
Piasten-Hustenkräuter-Bonbons 500-g-Btl. 1,99

Qualitätsbeweis

Probieren Sie am 29. September 1982

in allen ALDI-märkten.

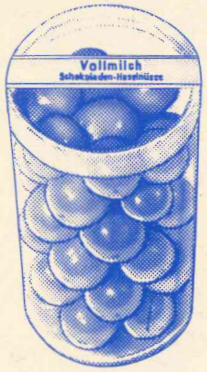

● 200-g-Ds.
Vollmilch-Schokoladen-Haselnüsse
1,99



Nussbeisser,
Vollmilch-Nuß-Schokolade mit ganzen Haselnüssen
100-g-Tfl. **–,95**

Nussbeisser-Riegel
6er-Pckg.
1,99



Mit dieser Probe wollen wir Ihnen die Möglichkeit geben, den Artikel kennenzulernen und die Qualität zu beurteilen. Ohne jede Kaufbeeinflussung! Daher kein Verkauf am Probiertisch.

Gelderländer Bauchspeck je kg 8,95
Fetter Speck je kg 4,50
● 300-g-Ds. Schweinefleisch in eigenem Saft 2,35
● 300-g-Ds. Rindfleisch in eigenem Saft 2,25

Multivitamin-Brausetabletten, erfrischend, wohlschmeckend, durstlöschend, 2 x 45 g 2 x 10-St.-Karte 2,95
Multivitaminsaft aus 12 Früchten, mit 10 lebenswichtigen Vitaminen 0,7-l-Fl. 1,65
● 1.000-g-Pckg. Früchte-Müesli –

Holl. Gouda i. St., 48% F.i.Tr. 1 kg 8,75
Holl. Geheimratskäse, 48% F.i.Tr. 400-g-St. 4,75
Schmelzkäse-Ecken, 4fach sortiert, 8 x 62,5 g 500-g-Rundds. 3,65
● 250-g-Ds. Schmelzkäse, sortiert, 6 Ecken, 30% F.i.Tr. 1,99
Camembert, 50% F.i.Tr. 125-g-Ds. 1,89

Diät-Konfitüre:
Erdbeeren, Kirschen, Aprikosen 430-g-Gl. 1,99
Diät-Schokolade mit Fruchtzucker, Vollmilch und Zartbitter 100-g-Tfl. 1,39
● 300-ml-Fl. Assugrin, flüssig 5,50
● 1.200-St.-Pckg. Assugrin, Würfel 5,95

ALDI - aktuell

Diese Artikel empfehlen wir Ihrer besonderen Aufmerksamkeit. Verkauf, solange der Vorrat reicht.

Glühlampen,
deutsche Markenware, 60 W, i. matt
ALDI-aktuell 3er-Pckg. **1,99**

Kerzenlampen,
deutsche Markenware,
25 W, i. matt oder 40 W, i. matt
ALDI-aktuell 3er-Pckg. **2,35**

Kinder-Strumpfhose,
70% Acryl, 30% Nylon,
Ferse und Spitze gekettelt,
in versch. Dessins und Farben,
in den Größen 1-12
ALDI-aktuell Stck. **3,45**

Große Dekor-Stumpenkerze,
ca. 900 g, 2 versch. Dekore,
in den Farben natur und rot
ALDI-aktuell Stck. **3,45**

Bohnenkaffee:
Albrecht-Exclusiv, entcoffeiniert, gemahlen 500-g-Ds. 9,65
Albrecht-Mild, gemahlen 500-g-Ds. 9,25
Albrecht-Gold, gemahlen 500-g-Ds. 8,45
Albrecht-Gold, gemahlen 500-g-Papercan-Pckg. 8,15
Albrecht-Silber, gemahlen 250-g-Pckg. 3,95
Albrecht-Gold, ganze Bohnen 250-g-Pckg. 4,15
● 80-St.-Pckg. Kaffeefilter, Gr. 2 –,99
● 80-St.-Pckg. Kaffeefilter, Gr. 4 1,29

50 % Fruchtgehalt
0,7-l-Pckg. **1,49**

- **170-g-Pckg. Mettenden,** 2 Stück 1,49
- **5 St. à 50 g Ds. Würstchen im Saitling** 2,45
- **5 St. à 50 g Gl. Würstchen in Eigenhaut** 1,99

Krakauer, ca. 350-g- bis 400-g-Stück je kg 16,95
Cervelatwurst I A, ca. 350-g- bis 400-g-Stück je kg 16,25
Landrauchschinken in Stücken je kg 14,25
Luftgetrocknete Mettwurst, herzhaft, ausgereift je kg 13,95

frische Eier



in ALDI-Märkten immer garantiert. Weil jeder Laden wöchentlich mehrmals mit frischen Eiern beliefert wird. Überzeugen Sie sich.

preiswerte Eier

denn selbstverständlich gilt für uns, daß auch die Eierpreise scharf kalkuliert werden.

Größe 3 G.-Kl. A, 10 Stück **1,29**
Größe 4 G.-Kl. A, 10 Stück **1,19**

Bitte beachten Sie, in Ihrem ALDI-Markt finden Sie jeweils nur eine Gewichtsklasse, entweder Größe 3 oder Größe 4.

Buttella-Sonnenblumen-Margarine 500-g-Schale 1,39
Buttella-Pflanzen-Margarine 500-g-Schale 1,19
Margarine Holstensegen 500-g-Schale/Becher –,85
Buttella-Bio-Reform-Margarine 250-g-Schale –,79

ALDI-Einkaufs tip

Bitte bevorraten!

Die nachstehend aufgeführten Artikel zählen nicht zu unserem Standardsortiment.

Wir empfehlen Ihnen, eine gewisse Menge auf Vorrat zu kaufen.

Holl. grüne Erbsen
500-g-Pckg. **–,59**

Traubenzucker
500-g-Faltschtl. **–,75**

- **315-ml-Ds. Pfifferlinge,** unsortiert 4,75
- **425-ml-Ds. China-Champignons,** ganze Köpfe, I. Wahl 1,99
- **315-ml-Ds. Champignons,** geschnitten, III. Wahl –,95
- **425-ml-Ds. Mischpilze,** hell 1,79

Formosa-Stangenspargel, geschält, mit grünen und weißen Köpfen 840-ml-Ds. 3,75
Formosa-Stangenspargel 250-g-Ds. 1,69

- **460-ml-Ds. Formosa-Spargelabschnitte** mit grünen und weißen Köpfen 1,59

Rotkohl 720-ml-Gl. –,69

- **850-ml-Ds. Weinsauerkraut** –,75

Geschälte Tomaten 850-ml-Ds. –,85

Gurkentopf 1.700-ml-Gl. 2,65
Senfgurkentopf 1.700-ml-Gl. 1,99
Gurkensticks, Gurkenstreifen in Marinade, süß-sauer eingelegt 720-ml-Gl. 1,69
Gurkenhappen, schlesisch 580-ml-Gl. 1,39
Budapester Salat 370-ml-Gl. 1,09
USA-Gemüsemais 425-ml-Ds. 1,19

Frischkäsezubereitung, 45% F.i.Tr. 200-g-Schale 1,59
H-Camembert, 45% F.i.Tr. 125-g-Ds. 1,39
Kräuterkäse, 50% F.i.Tr. 4 x 37,5-g-Pckg. 1,19
Sahneschmelzkäse, 50% F.i.Tr. 150-g-Block 1,09
Doppelrahm-Frischkäse, 70% F.i.Tr. 100 g, 2er-Pckg –,89

Fruchtquark, Magerstufe, versch. Fruchtsorten 200-g-Schale –,69

Milsani-Dosenmilch, 10% 340-g-Ds. –,99
Milsani-Dosenmilch, 7,5% 340-g-Ds. –,75
Milsani-Dosenmilch, 7,5% 170-g-Ds. –,39
H-Schlagsahne, 30% Fett 200-g-Pckg. –,95
H-Vollmilch, 3,5% Fett 1-Liter-Tetrabrik-Pckg. –,92
H-Milch, 1,5% Fett 1-Liter-Tetrabrik-Pckg. –,72
H-Schokotrunk, 0,2 l 3er-Pckg. –,85
H-Schokoladentrunk 1-Liter-Tetrabrik-Pckg. –,87

17 Preissenkungen

Zweifrucht-Nektar, Aprikose-Orange, 50% Fruchtgehalt
1-Liter-Tetrabrik-Pckg. ~~1,19~~ **1,09**

Apfelfruchtsaftgetränk, 50% Saftanteil
1-Liter-Tetrabrik-Pckg. ~~–,69~~ **–,59**

- **200-g-Ds. Erdnußkerne,** geröstet und gesalzen ~~1,19~~ **1,09**

Erdnußkerne, geröstet und gesalzen
200-g-Btl. ~~1,09~~ **–,99**

- **200-g-Btl. Levantiner Haselnußkerne** ~~1,49~~ **1,19**
- **200-g-Btl. Californische Mandeln** ~~1,49~~ **1,39**

Austral. Sultaninen
200-g-Btl. ~~–,89~~ **–,79**

Jg. Erbsen, sehr fein
850-ml-Ds. ~~1,49~~ **1,39**

Jg. Erbsen, extra fein
425-ml-Ds. ~~–,95~~ **–,89**

Jg. Erbsen, extra fein, mit Möhren
850-ml-Ds. ~~1,79~~ **1,69**

Jg. Erbsen, fein, mit jg. Möhren od. rd. Karotten
720-ml-Gl. ~~1,29~~ **1,19**

Jg. Erbsen, sehr fein, mit Möhren
425-ml-Ds. ~~–,89~~ **–,85**

Schnittbohnen I
850-ml-Ds. ~~1,09~~ **–,99**

Delikateß-Bohnen
425-ml-Ds. ~~–,95~~ **–,79**

Brechbohnen I
850-ml-Ds. ~~–,79~~ **–,69**

Küchentücher, passend für alle üblichen Rollenhalter
2-Rollen-Pckg. ~~1,69~~ **1,59**

Tissue-Toilettenpapier, dreilagig
2 x 250 Blatt ~~1,59~~ **1,49**

- **125-g-Pckg. Ostfriesische Teemischung** 2,35
- **20 Aufgußbtl. Westminster-TEA,** schwarzer Tee, je Btl. 1,75 g –,85
- **20 Aufgußbtl. Hagebutten-Tee,** 4,0 g –,85
- **20 Aufgußbtl. Pfefferminz-Tee,** 2,5 g –,85
- **20 Aufgußbtl. Kamillen-Tee,** 1,5 g –,85

Zitronentee-Getränk 400-g-Gl. 1,89

ALDI MARKT

ALDI GmbH & Co. KG **Werl**
Den für Sie nächstgelegenen ALDI-Markt erfahren Sie unter Tel.-Nr. 02922/7081-84

MK W 18/82

Brückencenter Arnsberg

Herbsttage im Brückencenter und auf dem Europaplatz

Brückencenter Arnsberg

HOLME GAARD OF COPENHAGEN

HOLME GAARD OF COPENHAGEN

Die Geschenkidee

Arnsberg 2, Brückencenter
Telefon 1 67 89

Ab sofort exclusiv in Arnsberg – Holmegaard – edles Glas kunsthandwerklich gefertigt, nach uralter Glasmacher-Tradition.

HOLME GAARD OF COPENHAGEN

HOLME GAARD OF COPENHAGEN

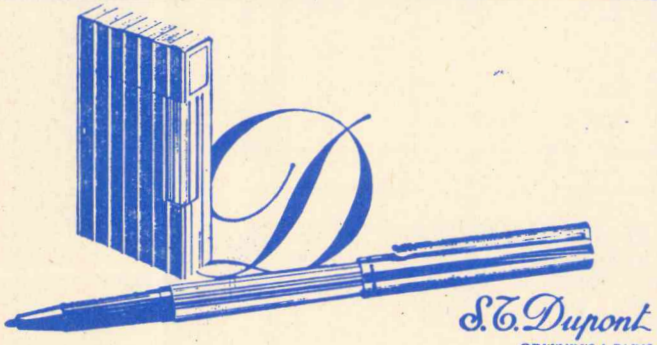

Albert Gruttmann

Tabakwarenfachgeschäft im Brücken-Center

neu

Fund-Grube bei JANSEN

Sie finden hier ständig Einzelteile und Restposten zu enorm günstigen Preisen.

Jede Woche neue Angebote neuester, aktuellster Waren.

Unser Angebot:

Jede Markenjeans	nur	69,90
Jede Cordjeans		
Feincord	nur	69,90
Breitcord	nur	79,90

Alles Markenfabrikate!

JANSEN

Herren · Damen · Umstandsmoden
Brückencenter · Arnsberg
Tel. 02931/15870

»ARNSBERGER POST«
Seit 33 Jahren in Arnsberg für Sie da!

REINSHOP

AKTIONSANGEBOT IM BRÜCKENCENTER

Auch samstags reinigen wir!

Dieser Preis gilt nur in unserer Filiale Brückencenter

HOSE chem. Vollreinigung

2.50 in 1 Stunde

REINSHOP

Herbsttage im Brückencenter und auf dem Europaplatz



Zum Herbstauftakt haben sich die rührigen Geschäftsleute im und am Brückencenter wieder einiges einfallen lassen. Um das Brückencenter und den angrenzenden Europaplatz mit Leben zu erfüllen.

Zum einen öffnen zum Langen Oktobersamstag gleich vier neue, attraktive Geschäfte im und am Brükkencenter ihre Pforten, was allein schon einigen Rummel und viele Überraschungen gibt, zum andern sind in Arnsbergs wetterfestem Einkaufsparadies eine ganze Reihe von herbstlich eingefärbten Aktio- geplant.

Im Mittelpunkt der verschiedenen Veranstaltungen vom 30.9. bis 2. 10. steht eine große Tombola, in der es täglich 100 nahrhafte Preise zu gewinnen gibt.

So kommen **täglich** 10 x 50 Pfund Kartoffeln, 10 x 1 Kiste Weintrauben, je 10 x 5 kg Weiß-, Rot- und Rosenkohl, 10 x 1 Flasche Weizenkorn und viele andere schmackhafte Preise frisch aus den deutschen Obst- und Gemüsegärten in den großen Lostopf.

Für die Kinder gibt es Miniautos und Schokolamei, Luftballons und manche andere Überraschung. Bei der Firma Küche + Tisch werden die neuesten Kochtöpfe vorgeführt, wobei selbstverständlich nach jedem Kochgang verkostet wird, und auf dem Europaplatz stellt das Autohaus Scheffer die neuesten DATSUN-Modelle vor.

Für das leibliche Wohl sorgt neben einem Getränkestand, an dem es jedes Getränk (0,2 l) für 50 Pfennig gibt, der Quick-Snack-Imbiß der Fleischerei Buchheister. Am Donnerstag gibt es Bratwürstchen für 1,- DM, am Freitag wird im Quick-Snack-Suppenkessel eine kräftige Erbsensuppe gekocht und für 1, DM angeboten, und am Samstag werden 3 Reibekuchen für 1,- DM gebraten, jeweils ab 11.30 Uhr am Eingang Europaplatz.

Im Obergeschoß des Brückencenters führt die Firma Hill Ihren schon traditionellen KARTOFFELVERKAUF durch und lockt zu einer Wein- und Schinkenprobe und in den vielen herbstlich dekorierten Schaufenstern und Geschäften wird die aktuelle Herbst- und Wintermode gezeigt.

Quick Snack
BUCHHEISTERS IMBISS

Im Brückencenter · Am Neumarkt
... und auf Ihrem Betriebsfest

Seit 1872
Fleisch vom Fachmann

Küchenzettel

vom 29. September bis 31. Oktober 1982

Mi.	29.09.	Zigeunerschnitzel, Pommes frites	5.99	DM
Do.	30.09.	Sülze mit Remoulade und Bratkartoffeln	3.80	DM
Fr.	1.10.	Hamburger mit Pommes frites	3.80	DM
Mo.	4.10.	Frikadelle, Erbsen, Möhren und Salzkartoffeln	3.70	DM
Di.	5.10.	Kotelette, Rotkohl und Salzkartoffeln	4.99	DM
Mi.	6.10.	Pfeffer-Rahm-Schnitzel mit Pommes frites	5.99	DM
Do.	7.10.	Mettklößchen mit Nudeln in Tomatensoße	3.99	DM
Fr.	8.10.	Rühreier, Spargel, Champignon, Bratkartoffeln	3.99	DM
Sa.	9.10.	Gemüseeintopf	2.99	DM
So.	10.10.	Rindergulasch mit Nudeln und Gurke	6.99	DM
Mo.	11.10.	Jägerwurst, Pommes frites, 0,33 COLA/FANTA	3.99	DM
Di.	12.10.	Frische Fleischwurst mit Kartoffelsalat	3.90	DM
Mi.	13.10.	Zigeunerschnitzel mit Pommes frites	5.99	DM
Do.	14.10.	Hähnchenkeule mit Pommes frites, Gurkensalat	5.70	DM
Fr.	15.10.	Gemischter Salatteller mit Ei	3.99	DM
Sa.	16.10.	Erbseneintopf	2.99	DM
So.	17.10.	Paprika-Rahm-Schnitzel mit Rösti	6.20	DM
Mo.	18.10.	Eierravioli mit grünem Salat	3.70	DM
Di.	19.10.	Schaschlik mit Pommes frites	3.80	DM
Mi.	20.10.	Hawai-Schnitzel mit Pommes frites	5.99	DM
Do.	21.10.	Schweinemedaillons, Curry-Rahmfrüchte, Reis	5.99	DM
Fr.	22.10.	Sülze mit Remoulade, Bratkartoffeln	3.80	DM
Sa.	23.10.	Linseneintopf	2.99	DM
So.	24.10.	Rinderroulade mit Rotkohl, Salzkartoffeln	6.99	DM
Mo.	25.10.	Cevapcici in Zigeunersoße mit Reis	4.50	DM
Di.	26.10.	Frische Fleischwurst mit Kartoffelsalat	3.90	DM
Mi.	27.10.	Schnitzel"Wiener-Art", Pommes frites, Johgurt	5.99	DM
Do.	28.10.	Pökelfleisch mit Sauerkraut, Salzkartoffeln	4.99	DM
Fr.	29.10.	Jägerschnitzel mit Pommes frites	5.99	DM
Sa.	30.10.	Erbseneintopf	2.99	DM
So.	31.10.	Champignon-Rahm-Schnitzel mit Pommes frites	6.20	DM

Angebote freibleibend, solange der Vorrat reicht.
Sonntags Verkauf nur am Neumarkt!

(Bitte ausschneiden!)

25 Jahre St. Pius

Arnsberg. Bis auf den letzten Platz gefüllt war der Saal, als die Piusgemeine im Rahmen ihrer Jubiläumswoche Rückschau auf die vergangenen 25 Jahre hielt. Dechant Hermwille stellte das erste Exemplar der Festschrift »25 Jahre St. Pius« vor. Der erste Pfarrer der Gemeinde, Wilhelm Zinselmeyer, hat dazu das Grußwort verfaßt. Er wurde an diesem Abend besonders herzlich begrüßt.

Im Kreise seiner Freunde von früher wollte er den »Blick in die Vergangenheit« nicht nur miterleben, sondern auch mitgestalten. So zeigte er Dias von der Entstehungsgeschichte der Pius-Kirche und kommentierte sie aus dem Stegreif bis ins Detail. Auch Original-Tondukumente von der Grundsteinlegung mit Dechant Knoke (†) und der Einweihung der Kirche durch Erzbischof Lorenz Jäger (†) machten die Vergangenheit lebendig.

Dr. Liedhegener zeigte einen Farbfilm vom Wachsen und Leben der Gemeinde. Gedreht hat er ihn beim Pfarrfest 1975. Ein zweiter Film von Wilhelm Kraemer von der Saalerweiterung 1978 dokomentierte anschaulich wieviel Eigeninitiative in einer lebendigen Gemeinde steckt.

Beim großen Seniorennachmittag bewirteten die Helferinnen der Caritas-Konferenz die so zahlreich erschienenen älteren Gemeindemitglieder mit Kaffee und Kuchen und das Ruhrtaler-Doppelquartett erfreute sie mit einem bunten Strauß schöner Volkslieder.

Zum Tanzvergnügen in der nunmehr 25jährigen Piusgemeinde spielte das »Weekend-Duo« auf.

Die Kolping-Jugend »profilierte« sich vor über dimensionaler Mattscheibe. Die Bühne war in einen großen Fernsehschirm verwandelt, als sie in der »Pius-Woche« ein buntes Programm mit Pfiff brachte. Der Pius-Saal war voll besetzt.

Von der Hit-Parade über Szenen aus »Der kleine Prinz« bis zum Quiz und zur Parodie des Werbefernsehens spannte sich der Bogen.

Dechant Hermwille sprach zum Thema »Jugend und Gemeinde« ein »Wort zum Freitag«. Es gab auch Informationen über das Kolpingprogramm und ein Jahresmagazin zum Gruppenleben.

Alles in allem: Dies war einer der Höhepunkte der Jubiläumswoche und deren krönender Abschluß am Sonntag, dem 12. September, das Gemeindefest, in und am Fuße der Pius-Kirche, das bei herrlichem Sonnenschein gut besucht war.

Im Piussaal gab es Fotodokumentationen der aktiven kirchlichen Gruppen, draußen hatte die Frauengemeinschaft einen Info-Stand. Geplant ist, in diesem Winter einen neuen Gesprächskreis für junge Frauen und im besonderen Maße auch für berufstätige junge Frauen Gespräche, Begegnungen und Gemeinschaft mit Gleichgesinnten möglich zu machen.

Für Kinder in Polen war der Erlös eines Flohmarktes der jüngsten der Gemeinde bestimmt. Die »Raritäten« fanden reißenden Absatz.

Die Grundschule Oeventrop zeigte ein Puppenspiel, es gab eine große Tombola, zu Mittag Erbsensuppe und Reibeplätzchen, zum Kaffee selbstgebackene Torten und Kuchen. Waren aus der »Dritten Welt«, Bratwürstchen und Hühnerschenkel wurden verkauft. Was dabei einkam, geht an die »Lepra-Hilfe«.

Was sonst als »Gewinn« übrig bleibt, ist für die Anschaffung eines Kreuzweges bestimmt. E. Thüner



Die Frauengemeinschaft St. Pius verkauft an ihrem Info-Stand auf dem Gemeindefest verzierte Kerzen für die Polenhilfe

Herbsttage im Brückencenter und auf dem Europaplatz

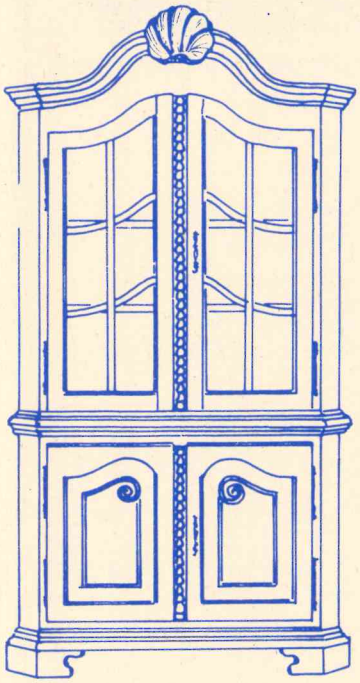

Wiederentdeckt für unsere Zeit: Vitrinen, die ländliche Behaglichkeit vermitteln und modernen Einrichtungen mehr Wärme geben.

Küche + Tisch

am Brückencenter

5760 Arnsberg 2

Die gute Adresse für Küchen- und Tischkultur

Wer nicht inseriert wird vergessen!

Mofa-Puch-Pionier

3-Gang Enduro, guter Zustand, 1300,- DM. Tel. 02931/16236 oder 02931/12190

Orgel von St. Pius erklingt so schön wie am ersten Tag

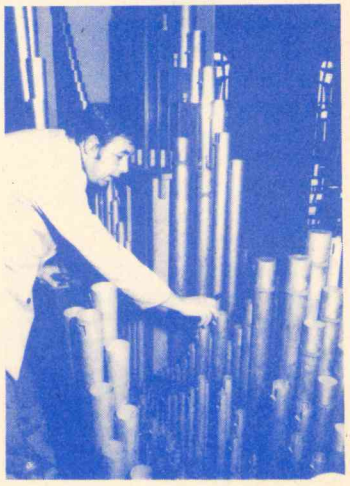

Arnsberg. Die Orgel der St. Piuskirche tönt so klangreich wie lange nicht mehr. Das liegt nicht nur am Jubiläum »25 Jahre St. Pius«, sondern auch und vor allem an den Spezialisten aus Höxter-Ottbergen, die das Instrument gründlich gereinigt und neu gestimmt haben. Nun erklingen die 1562 Pfeifen, von denen ausgerechnet die kleinste in den höchsten Tönen jubiliert, schön wie am ersten Tag.





GUTSCHEIN

Gegen diesen Gutschein vergüten wir beim Kauf eines **Schnitzels**

0,30 DM.

Einzulösen im Brückencenter und am Neumarkt!

Quick Snack
BUCHHEISTERS IMBISS

Brückencenter Arnsberg

Herbsttage im Brückencenter und auf dem Europaplatz

Brückencenter Arnsberg

Fahren Sie eine zuverlässige Limousine, die in allem komplett und preiswert ist: DATSUN CHERRY.

Integrierte Kopfstützen
Fernbedienung für Kofferraum u. Tank
Liegesitze vorn
Getönte Scheiben
Einzeln umklappbare Rücksitzlehnen
Beheizbare Heckscheibe
Verbundglas-Frontscheibe
Laderaumbeleuchtung
Quartzuhr
1,3 Liter Normalbenzinmotor



Frontantrieb
Innenraum mit Velboursteppich
5-Gang-Getriebe, Drehzahlmesser
Kindersicherung hintere Türen
von innen einstellbarer Außenspiegel
Einzelradaufhängung vorn u. hinten
Sicherheitslenksäule

DATSUN NISSAN

Der Datsun Cherry: so komplett und wirtschaftlich kann heute ein Automobil sein. Jetzt probefahren und probe-sparen.

Testverbrauch nach DIN 70030 Ltr. Normalbenzin · 100 km

	90 km/h	120 km/h	Stadtzyklus
Lim. 3/5tür	5,8	8,7	8,6
Coupe	5,5	8,0	8,6
Traveller	5,9	8,8	8,6

... natürlich von Nissan.
Der drittgrößte Autoproduzent der Welt.

Günstige Angebote jetzt bei Ihrem Datsun-Händler

DM 11.985,- *

*Inklusive Überführung und Zulassung

Große Ausstellung auf dem EUROPA-PLATZ vom 30. 9. 1982 bis 3. 10. 1982

Autohaus scheffer

Arnsberg 2 · Unterm Römberge 20 · 02931/4477

HERBSTTAGE '82 · 30. 9. - 2. 10.

im Brückencenter und auf dem Europaplatz

Täglich große Gemüse-Tombola mit jeweils 100 Preisen

Kochvorführungen · Autoschau · Schokolamei · Schinken · Kartoffelverkauf

Parken frei	Donnerstag Rostbratwurst 1,-	Freitag Erbsensuppe 1,-	Samstag 3 Reibekuchen 1,-	Parken frei

Deutsches Rotes Kreuz Arnsberg feiert 75-jähriges Bestehen

Der Sanitätsdienst des Deutschen Roten Kreuzes, die heutige DRK-Männerbereitschaft Arnsberg, feiert in diesen Tagen sein 75-jähriges Bestehen. Aus diesem Anlaß findet am Samstag, den 9. Oktober 1982, um 11 Uhr im Ständesaal des alten Rathauses eine Feierstunde statt.

Anschließend ist im DRK-Heim, Prälaturstraße 3, verbunden mit einem »Tag der offenen Tür«, wozu die Bevölkerung herzlich eingeladen ist, eine Foto- und Dokumentenausstellung – 75 Jahre Rotkreuz-Sanitätsdienst in Arnsberg – zu sehen. Gleichzeitig werden bei Eintopfessen, Kaffee und Kuchen die heutien Tätigkeiten des Roten Kreuzes dargestellt.

Das Rote Kreuz veranlaßte im Jahre 1906 den damaligen Landrat Dröge, geeignete Männer zu suchen, um in Arnsberg eine freiwillige Sanitätskolonne des Roten Kreuzes zu gründen.

So ist denn am 7. September 1907 unter dem Vorsitz des Geheimen Regierungsrates Albert Haxter die Arnsberger Sanitätskolonne ins Leben gerufen worden. Kolonnenarzt wurde Sanitätsrat Dr. Wüstenhöfer.

Damals konnte die Sanitätskolonne nur mit tatkräftiger Unterstützung der Bürgerschaft gegründet werden.

Vertrauen auf Gott und die nächstliebende Hilfe der Bürger waren damals die zwei starken Pfeiler des freiwilligen Liebesdienstes.

Am 15. November 1907 fanden sich 25 Männer aus Arnsberg zur ersten Unterrcihtsstunde in der Gaststätte Höynck, Apostelstraße zusammen.

Bis Ende des 2. Weltkrieges wurde unter wechselvollen Bedingungen in Arnsberg Rotkreuzarbeit geleistet.

Besonders in den Kriegsjahren bei den Bombenangriffen und der Möhnekatastrophe wurde auch den Arnsberger Rotkreuzhelfern schwerer Einsatz angefordert.

1950/51 wurde mit der Neuanerkennung des Deutschen Roten Kreuzes der Grundstock der jetzigen Bereitschaften gelegt.

Mit viel Mühe mußte eine völlig neue Ausrüstung beschafft werden.

Besondere Bedeutung bekam ab 1960 die Übergabe von Katastrophenschutz-Ausrüstungen und -einrichtungen des Landes Nordrhein-Westfalen und der Bundesrepublik.

Mit dieser Ausrüstung wurde bei der Hamburger Flutkatastrophe und der Flutkatastrophe 1964 in Ostwestfalen Männer und Frauen aus Arnsberg zur Betreuung und Verpflegung Obdachloser im Einsatz.

Heute sind die Helfer des Roten Kreuzes von so mancher öffentlichen Veranstaltungen nicht mehr hinwegzudenken.

Auch die Sozialarbeit des Roten Kreuzes gewann in den vergangenen Jahrzehnten in unserer Stadt mehr an Gewicht.

Die Dokumentation – 75 Jahre Rotes Kreuz in Arnsberg – soll zeigen, mit welcher Vielseitigkeit in unserer Stadt Rotkreuzarbeit geleistet wurde und auch in Zukunft nötig sein wird.

Aktive und wirksame Arbeit im Roten Kreuz ist aber nur möglich durch die Mitarbeit und Unterstützung der gesamten Bevölkerung.

Das Deutsche Rote Kreuz sucht daher immer wieder Männer und Frauen, die sich freiwillig in den aktiven Dienst seiner Gemeinschaften stellen.

Die Bilddokumentation ist übrigens bereits vom 1. bis 8. Oktober in der Halle der Sparkasse Arnsberg-Sundern in der Clemens-August-Straße zu sehen.

Nicht vergessen:

Geschäftsdrucksachen
aller Art
liefert Ihnen:



Ihr
Fotosatz-Studio
Franz-Josef Molitor
Oberglösinger Straße 55
Telefon (02937) 6513
5760 Arnsberg-Oeventrop

Anruf genügt!

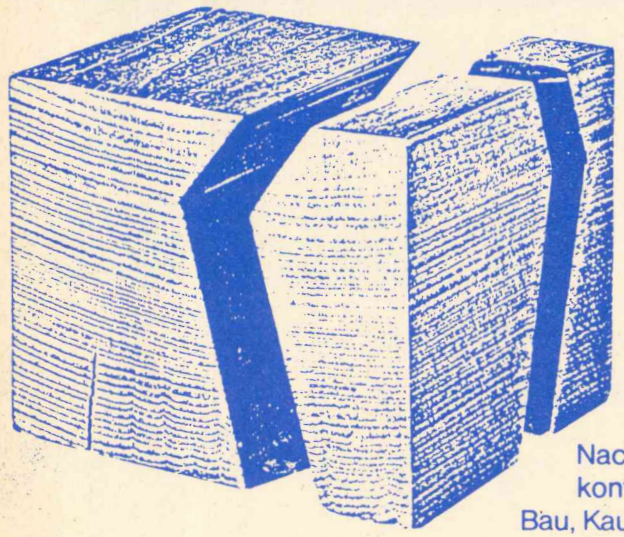

Kombi-Sparen Jetzt aktuell:
Das neue kombinierte Kompakt-Angebot. Da laufen drei Verträge parallel: zwei Sparverträge bei uns und ein Bausparkonto bei unserer

Bausparkasse Schwäbisch Hall

Nach sieben Jahren werden die beiden Sparverträge mit dem Bausparkonto gekoppelt. Das sichert Ihnen einen hohen Darlehensanspruch für Bau, Kauf, Modernisierung. Oder Sie machen einen großen Schritt in Richtung Vermögensbildung. Lassen Sie sich gleich beraten.

durch:

VOLKSBANK SAUERLAND eG

Zweigniederlassung Arnsberg 2 · Gutenbergplatz · Tel. (02931) 1901
– Filiale Steinweg 9 – Telefon (02931) 3700

BEZIRKSLEITER WERNER WEIGL

Privat: Meschede-Wennemen · Gartenstraße 12 · Telefon (0 29 03) 61 82

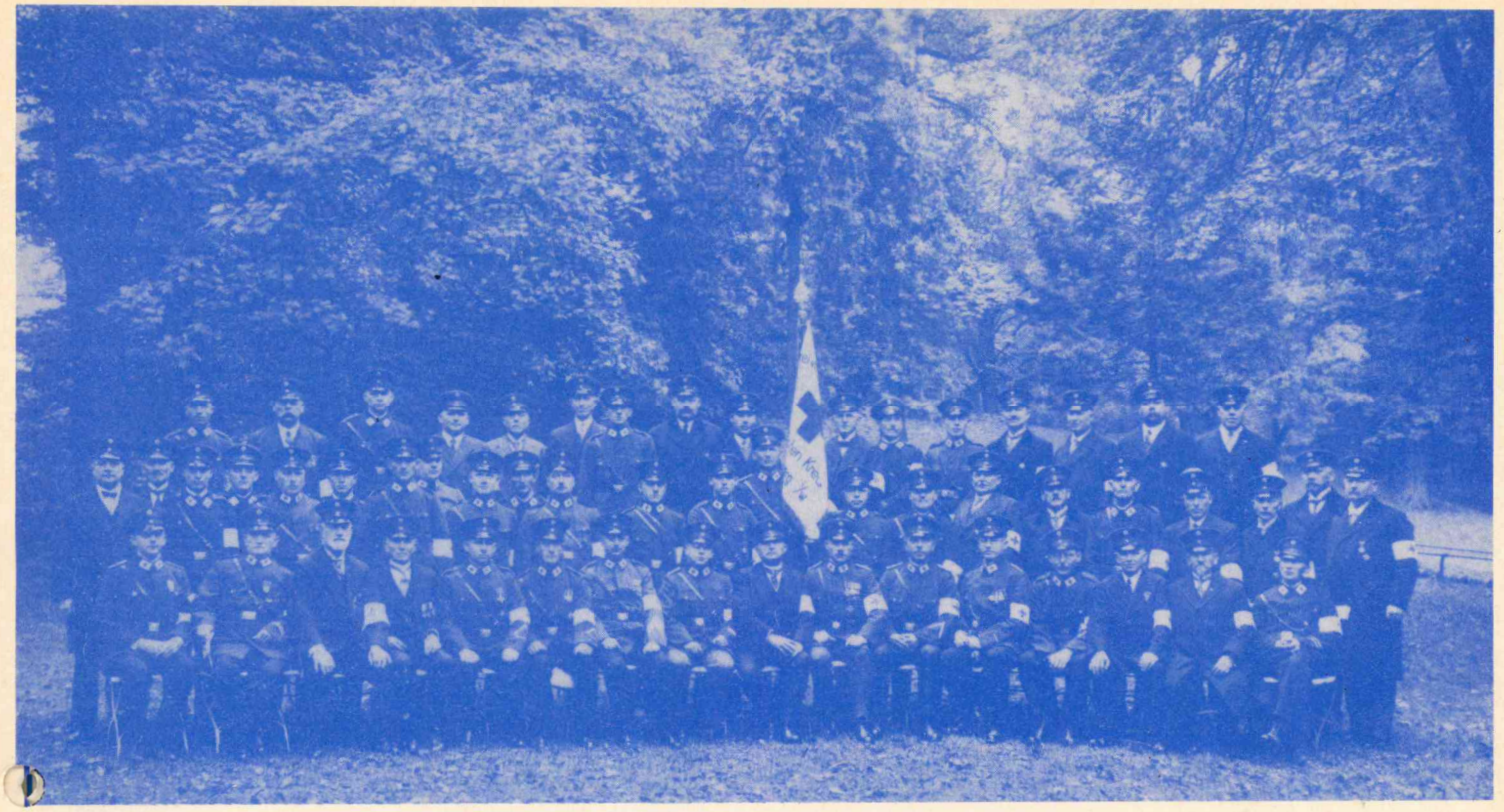

Die Arnsberger DRK-Männerbereitschaft am 16. Oktober 1932

Kadett J mit dem neuen 1,2 S-OHC-Motor

Verbrauch nach Euromix 7,2 l/100 km



reichhaltiges Zubehör, wie z.B. Niederquerschnittreifen 175/70 R13 auf Sportfelgen, Verbundglas, Ablagefächer an den Vordertüren, Quarzuhr, Tageskilometerzähler, Zusatzbeleuchtung, abblendbarer Innenspiegel, Luxuspolster

Lernen Sie dieses hervorragende Auto bei uns kennen und machen eine unverbindliche Probefahrt.

Auch samstags und sonntags durchgehende Besichtigung.

unser Preis: **13 490,–** incl. aller Nebenkosten

. . . immer eine Wagenlänge voraus!

OPEL GM

AUTOHAUS ROSE+NADOL

5760 Arnsberg 1 - Bruchhausen (an der B 7) – Ruf (0 29 32) 44 41

Viel Beifall für Mode und Show

Goldeffekte und Top-Schlagerduo Conny und Jean

Arnsberg. In der mit Blumen von Stirnberg hübsch dekorierten Schützenhalle präsentierte die charmante Plauderin Marianne Holm am Donnerstagabend, vor einem großen Publikum die neue Herbst- und Wintermode bekannter Alt-Arnsberger Firmen: Bekleidungshaus Truernit, Modehaus Specht, Pelzmoden Reiss, Schuhhaus Prohaska, Lederwaren Rickert und Hutsalon Heue.

Was die Profi-Mannequins und Dressmann auf dem Laufsteg vorführten, vom mollig warmen Mantel über das schicke Kostüm und den beliebten Hosenanzug, die elegante Pelzstola und Abendrobe bis hin zum traumschönen Brautkleid, ließ wirklich alle Herzen höher schlagen und manchen Wunsch wach werden bei Damen und Herren. Wer möchte nicht aktuell gekleidet geh'n? Die Sparkasse Arnsberg-Sundern offerierte Rat und Service für Situationen wenn's um Geld geht . . .

Es gibt Stoffe und Qualitäten aller Art. Bei Wolle dominieren die Farben grau, bordeauxe und marine, bei Lama-Mänteln hingegen Braun- und Beige-Töne.

Lodenqualitäten gibt es nicht mehr »nur in grün«, sondern auch in allen bereits genannten Farben.

Mäntel aus Microfasern (Alcantara) sind »in« wie auch aus Popeline mit Ausreißfutter aus echtem oder imitierten Fell sowie Thermo-Mäntel aus Ballonseide und geölten Baumwollqualitäten, die schick und federleicht und obendrein noch praktisch zu pflegen sind.

Die Saison bringt Kostüme und Hosenanzüge in Tweed-Qualitäten kombiniert mit Flanell, die Jacken oft mit Alcantara besetzt.

Das große Thema neben dem Kleid ist immer noch die Kombi-Mode, einmal im klassischen Strickbereich, aber auch in der Kombination gewebter Ware, Strickteilen, Leder, Alcantara und Popeline. Bei all diesen Kleidern sieht man viele Deteils wie Applikationen, Stickereien, Spitzen- und Bordenbesätze und immer wieder Goldeffekte.

Auch die Palette der Modefarben ist in diesem Herbst und Winter erheblich breiter, als man es in der Vergangenheit kannte.

»Das Team« vom Damensalon Potthoff schaltete sich mit in den Modereigen ein und unterstrich mit einem Schaufrisieren, daß eine modische Frisur das »Tüpfelchen« auf dem i bedeutet.

Die Accessoires kamen aus den bekannten Häusern Lederwaren Rickert und Hutsalon Heue.

Und das Top-Schlagerduo »Conny und Jean« – die Sieger der Hitparade – bestritt mit einem Feuerwerk internationaler Melodien. den Showteil des interessanten Abends.



Aus besonders schön gezeichneten Fellen ist dieser Ozelotkatzenmantel mit Kapuze, der von Arnsbergs bekanntem Pelzmodenhaus »Reiss«, vorgestellt wurde.



Dieses graue Flanellkostüm mit Stickereien und Bogenkanten an Jacke und Rock wurde von Arnsbergs bekanntem Modehaus »Specht« vorgestellt. Wirkungsvoll die elegante Bluse mit Halsbördchen und Schleife. Der gutgeschnittene weite Mantel ist mit »Jalope-Futter« – eine neue, sehr interessante Pelzimitation – ausgestattet.



BMW

Vertragshändler
Aug. Nadol
Wannestraße 4
5760 Arnsberg 2 - Niedereimer
Telefon 02931 / 77262

Am Donnerstag, dem 30. 9. 1982 eröffnen wir am Widayweg 2-4 einen

Modemarkt für DAMEN- + HERRENBEKLEIDUNG

**Große Auswahl, aktuelle Mode, niedrige Preise,
daß ist unsere Stärke.
Viele, viele Eröffnungsangebote erwarten Sie.**

Wir führen das komplette Damen- + Herren-Sortiment einschl. Sportswear, Jeans, Alcantara, Leder + Pelze

MODEMARKT
TESCHNER + DÜLBERG
WIDAYWEG 2-4 · TELEFON 02937/1817
5760 ARNSBERG 2 - OEVENTROP

– Große Parkplätze am Haus –

Am Donnerstag + Freitag von 9.00-18.30 Uhr, am »Langen Samstag« von 9.00-18.00 Uhr durchgehend geöffnet.

Einkellerungskartoffeln

GRATA · GRANOLA · HANSA · SIEGLINDE

in bekannt bester Qualität
ab Waggon oder frei Haus

nur von

BÄUERLICHE BEZUGS- und ABSATZ-GENOSSENSCHAFT OEVENTROP eG
Widayweg · Tel. 02937-261

HAUS- UND GARTENMARKT
Clemens-August-Straße 73
5760 ARNSBERG 2
Telefon 02931-10658

VIDEO aktuell

5760 Arnsberg 2
Apothekenstraße 11 **Tel. 02931/ 4551**

Ihre Videothek in Arnsberg

Mo.-Fr. 11.00-13.00 + 15.00-18.30 Uhr, samstags 9.00-13.00 Uhr

ARNSBERGER POST: beliebt + gelesen

Zum Weltspartag der Sparkassen am 29. Oktober

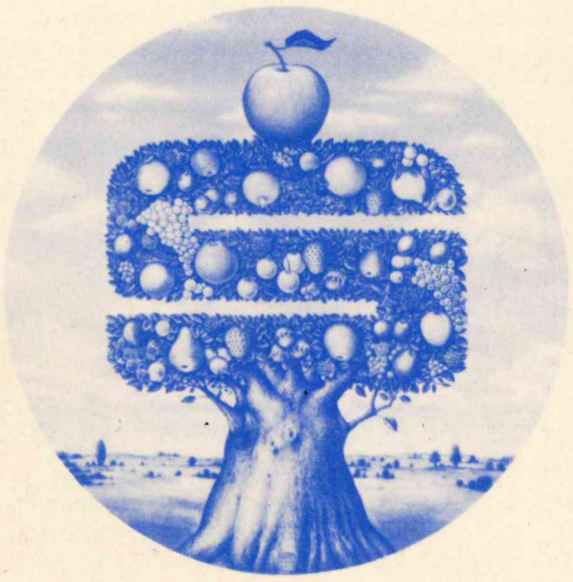

Sparen trägt Früchte

Sparfrüchte, die auch Sie genießen sollten:

*** Sicherheit für alle Fälle**
Es können Dinge eintreten, mit denen man nicht rechnen kann, die aber ins Geld gehen. Da hilft ein **Sparbuch** als finanzieller Rückhalt.

*** Sich Wünsche erfüllen**
Glanzpunkte im oft grauen Alltagsleben sind Wünsche, die man sich erfüllt. Mit dem **S-Prämiensparen** und **14% Prämie** helfen wir Ihnen ein gutes Stück weiter.

*** Vorsorge treffen**
Für die Familie und für sich selbst.
Unser **Plussparen** oder ein **Spar-Dauerauftrag** schafft Ihnen ein gutes Geldpolster.

Übrigens: **Fürs Sparen ist es nie zu spät.**
Unter diesen und weiteren Sparformen ist bestimmt auch für Sie die richtige.
Fragen Sie Ihren Geldberater.

Sparkasse Arnsberg-Sundern

– Überall in Ihrer Nähe –

Das Neueste aus Uentrop!

Meinolf Drepper und Werner Babilon wurden gepohläst

Großer Andrang herrschte beim Uentroper Schnadegang. Mindestens jeder zweite Einwohner des Arnsberger Stadtteils war mit von der Partie. Eingeladen hatte der Schützenverein, dessen Hauptmann Klaus Rappold die Gäste unter der Dorfeiche herzlich begrüßte. Auch die Prominenz war recht zahlreich dabei. Den Hochsauerlandkreis vertrat Kreistagsmitglied Dr. Ewald Franzmann, den Bürgermeister der Stadt Arnsberg Bezirksausschußvorsitzender Alfons Lösecke, Rat und Bezirksausschuß waren gleich mit mehreren Mitgliedern vertreten (Ferdi Kaiser und Werner Babilon).

Das Startsignal »Aufbruch zur Jagd« gab die Bläsergruppe des Hegerings Arnsberg unter Leitung von Hornmeister Heinz Stöcker.

Unterwegs erwies sich Schnadegangsleiter Friedhelm Rath als sachkundiger Führer der »Grenzgänger«, die schnell mit den Tücken der Schnad gemacht wurden.

Schäferweg, Plackweg, Briefträgerweg, Breitenbrucher Weg und der Brandenburger Weg mußten begangen werden um sich am Lagerfeuer, an der 1. Pforte, auszuruhen und zu erfrischen. Einige der Schnadler nahmen die Erfrischung so ernst, daß sie später auf dem Weg zur Schützenhalle schon den leichten Schleudergang einlegen mußten.

Zuvor hatte der Vater des Uentroper Schnadeganges, Albert Drepper »ZAMPA« – die historische Zeremonie vollzogen und Meinolf Drepper »FUZZY« mit Werner Babilon zum »Pohläsen« freigegeben. Das Uentroper Königspaar Hans Schmidt und Mia Wiesemann und Schützengeck Rudi Urban kümmerten sich mit viel Mühe um das Wohl der Schnadezügler.

In der Schützenhalle klang der Tag mit Musik, Tanz und einer anspruchsvollen Tombola aus.

Dank dem Wettergott! Scheinbar hat er doch keinen Rochus auf die Uentroper.

Carsten Graf und Diana Mommertz neues Kinderkönigspaar!

Mit einem Umzug durchs Dorf und einem bunten Programm in der Schützenhalle wurde das Kinderschützenfest gefeiert. Dabei viel auf, daß im Festzug Vater und Sohn (Hans und Carsten Schmidt) als königliche Würdenträger marschierten.

So einen kleinen »Spinks« hatte Carsten (graf) ja bestimmt schon mal auf dem Schulhof nach der süßen Diana riskiert und sich gedacht: »Wenn ich mal Schützenkönig werde, – die nehm ich glatt zur Königin!« In diesem Jahr hat's Carsten geschafft. Nach mehreren Wurfübungen und einem harten Wettkampf zwang er mit einem gezielten Wurf Änne-Männe Ö's (Rudolf Kunen) Supervogel in die Tiefe, und wurde damit Uentrops neuer Kinderschützenkönig. Diana sagte natürlich auf das »königliche Angebot« zur Mitregentin nicht nein – schließlich drückt man ja gemeinsam die Schulbank in Dinschede. Kindergeck wurde Martin Franke. Er war mit dem Kinderkönigspaar sichtlich zufrieden und fühlte sich am königlichen Hofe pudelwohl.

Gymnastik für Frauen

Einen Gymnastikaabend für Frauen veranstaltet der Pfarrgemeinderat am Dienstg, dem 5. Oktober 1982, um 20 Uhr in der Schützenhalle. Die Leitung hat Frau Helma Busemann. Alle Frauen und Mütter sind herzlich eingeladen.

Schützenkommers in Rumbeck

Der Schützenverein Uentrop e. V. nimmt geschlossen am Schützenkommers in Rumbeck teil. Abfahrt ist am Samstag dem 23. Oktober 1982 um 19 Uhr ab Parkplatz Weber. Der Vorstand bittet um eine rege Beteiligung. Der Kommers 1983 findet am 20. August 1983 in der Schützenhalle in Uentrop statt. K. R.

Neue LBS-Sofortfinanzierung zum Bauen und Kaufen und zum Umschulden

Die LBS-Sofortfinanzierung – aus dem LBS-Maßprogramm – bietet Ihnen das günstige Baugeld für dei »eigenen vier Wände« sofort. Wenn Sie heute Bau- und Kaufabsichten oder Umschulden wollen, sollten Sie sofort mit uns, so Bezirksleiter Karl Wintz.

Günstige Sofortfinanzierung

besonders für junge Leute oder junge Familien, die am liebsten sofort bauen oder kaufen möchten, bietet dieses Finanzierungsangebot günstige Starthilfen. Damit können Sie sich sofort Ihre Bauwünsche erfüllen.

Niedrige Anfangsbelastung

Die niedrige Anfangsbelastung ist gerade beim Start eine angenehme Erleichterung. Erst in einigen Jahren steigt die Belastung, wenn wahrscheinlich auch Ihr Gehalt gestiegen ist. Laut Bezriksleiter Karl Wintz erhält der LBS-Sparer auch weiterhin staatliche Wohnungsbauprämien und Steuervorteile für die Einzahlungen in einen LBS-Bausparvertrag.

NEW · MAN – CELTIC – SASCH – EMANUELLE – IN · WEAR

CASO – PEX

Menne's Laden

Achtung:
Sonderangebot
Damen-
Cordhosen
New man

29,–

HERZOG – ALKAZAR

Gutenbergplatz 42 · 5760 Arnsberg 2

MATINIQUE – CAVALLO – MATRAS – PORTOBELLO'S – L. BATANI

DAIHATSU CHARADE

Das Kompakt-Auto. Ideal für Spar- und Fahr-Fans.

4-türige Limousine oder Coupé. Jeweils mit großer Heckklappe. Mit 4- und 5-Gang-Getriebe und mit Daimatic-Automatik. 38 kW/52 PS. 986 ccm. Verbrauch nach DIN 70030 (Charade 5-Gang): Stadtfahrt 6,8 / N/100 km, 90 km/h konstant 5,2 / N/100 km, 120 km/h konstant 7,7 / N/100 km.

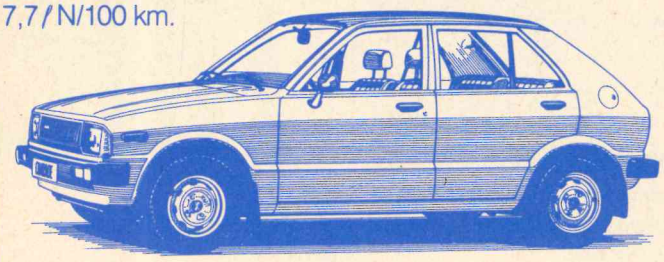

Unser Preis:

DM 10.680,-

Autohaus Toch
Hammerweide 24
Tel. 02931-4129
5760 Arnsberg 2

FAHREN & SPAREN HOCH DREI

DAIHATSU

Nutzen Sie jetzt das WÜSTENROT-Sonderkontingent

für Sofort-Finanzierungen:

Je nach Tarif und Vertragshöhe ab **5,0%** fest im 1. Jahr (Auszahlungskurs 97%).

Für alle wohnungswirtschaftlichen Maßnahmen.
Auch für Umschuldungen.

Sprechen Sie jetzt mit uns:

WÜSTENROT-Generalagent

JOSEF SCHMIDT

Beratungsstelle Sundern
Mescheder Straße 1 - Telefon (0 29 33) 26 59
Beratungsstelle Arnsberg 1-Neheim
Hauptstraße 40 - Telefon (0 29 32) 2 13 43
Mitarbeiter:
Willi Keggenhoff, Telefon (0 29 33) 21 31
Marlies Matheja, Telefon (0 29 31) 1 65 92



Tages-Sonder-Zug mit Musik u. Tanz

Feiern Sie mit uns den „Sonderzugausklang" im Elzer Hof

Programm und Leistungen: Hin- und Rückfahrt im Sonderzug 2. Klasse mit Musik und Tanz. Im Elzer Hof sorgt eine bekannte Tanz- und Show-Band für Stimmung und Geselligkeit, große Tombola. Reisegepäck- und Reiseunfallversicherung, Reiseleitung.

Reisetermin:
Samstag/Sonntag, 6./7. November
Einsteige-Bahnhöfe:
Arnsberg und Neheim-Hüsten

Preis: **67,-**

Buchung und Bestätigung mit Platz-Zuteilung

VERKEHRSVEREIN
Neheim-Hüsten 02932-4488
Verkehrspavillon
Zweigstelle Hauptstr. 02932-25277



SCHUHHAUS
PROHASKA

Die neuen Modelle in Leder und Pelz-Velour für Herbst und Winter in großer Auswahl am Lager.

basler Ledermoden

Das große Sauerländer Lederbekleidungshaus

Arnsberg 2, Zur Feldmühle 5
Im Zentrum von Arnsberg
Telefon: (02931) 13916 + 14848

Nappa-Kapuzenmantel
mit Fuchsklaue gefüttert
1749,- DM

Beweise unserer Leistungsfähigkeit!

Kinder-Cordhosen original Wrangler u. Monsieur B
.....Schlagerpreis **19.90**
Damen- und Herren-Cordhosen
original Wrangler u. Monsieur B .....Schlagerpreis **29.90**
Kinder-Thermohosen ..... **49.90 + 44.90**
Kinder-Strumpfhosen, Gr. 1–12 ..... **4.90**
Kinder-Steppjacken mit Kapuze, innen Strickfutter
Gr. 116–176 ..... einmaliger Sonderpreis **49.90**
Damen-Pullunder, 100% Lambswool,
waschmaschinenfest, in Modefarben **39.90**
Modische Strickkleider,
Markenware, 2teiler, zum kleinen Preis.

STRICKMODEN LACKNER
Hüsten, Bahnhofstraße 126 – **Neheim**, Hauptstraße 15
Arnsberg, Ruhrstraße 133 – **Sundern**, Hauptstraße 60

Silit

Sicomatic®-S. Deutschlands meistgekaufter Schnellkochtopf.

Sonderangebot:

Sicomatic 7,0 Ltr.	DM 137,50
Sicomatic 5,0 Ltr.	DM 128,50
Sicomatic 3,0 Ltr.	DM 119,50
Sicomatic 2,6 Ltr.	DM 97,20

Der perfekte Silit-Topf: »RUBIN«
Der Topf ist aus Email »Randverchromt«
Der Deckel ist aus Edelstahl »Rostfrei«
zum Probierpreis von DM 39,90

WINTER
Glas · Porzellan
5760 Arnsberg 2 · Gutenbergplatz 49

Babyartikel aus 2. Hand (Ankauf nur Mo. + Di.)
Große Auswahl an Baby- u. Kinderartikeln sowie Umstandsmoden und vieles mehr.
baby-Shop
An- + Verkauf
Kurfürstenstraße 22, Arnsberg 2, Tel. (02931) 7290
Öffnungszeiten: Mo., Di., Fr. 15-18/Sa. 10-12.30 Uhr.

LBS
Bausparkasse der Sparkassen

Der neue LBS-Options-Tarif macht Ihre Bauspar-Mark wertvoller.

LBS
Bezirksleiter

Karl Wintz
Clemens-August-Str. 14–16
(im Hauptgebäude der Sparkasse)
5760 Arnsberg 2
Ruf (0 29 31) 1 66 95

So groß ist Wortmann

Mit dem einmaligen Möbelangebot auf 8.500 qm Ausstellungsfläche. Mit der Riesen-Auswahl Top-aktueller, exclusiver Wohnideen. Mit dem breit gefächerten Einrichtungssortiment führender Markenmöbelhersteller für jeden Geschmack und jeden Geldbeutel. Mit den geschulten Einrichtungsberatern und Innenarchitekten, die jedes Wohnproblem meistern und auch unverbindlich beraten. Mit den modernst eingerichteten Werkstätten für alle Sonderwünsche: Tischlerei und Polsterei. Kommen und überzeugen Sie sich selbst von unserer Größe und enormen Leistungsfähigkeit.
Der Weg zu Wortmann – und die Richtung stimmt.



Wohnwelt Wortmann

5760 Arnsberg 1 / Hüsten, an der B 7, Telefon: 02932 / 4197

Fundgrube für Gelegenheiten in unserem Mitnahmemarkt

Große Teppich-Abteilung

Günstige Finanzierung durch unsere Hausbank

Großer Kundenparkplatz

Laufend gebrauchte Möbel ab Lager Bruchhausen, Westring 38

Nr. 10 33. Jahrgang 28. Oktober 1982 An alle Haushaltungen!



ARNSBERGER POST

Kostenloses Anzeigenblatt für den Stadtteil Arnsberg 2, Hüsten-Ost, Bruchhausen sowie Freienohl und Olpe.

In unserer letzten Ausgabe kam zum Weltspartag die Sparkasse Arnsberg-Sundern zu Wort. Heute nun die Volksbank Sauerland

Zur Weltsparwoche 1982

Seit 1925 feiern die Deutschen am 30. Oktober den Weltspartag. Aufgrund des starken Echos wurde der Weltspartag zur Weltsparwoche ausgeweitet. Sinn und Ziel der Weltsparwoche ist es, Kinder und Jugendliche an das Sparen heranzuführen; so unterhalten 80% der Jugendlichen bei den Volksbanken, Sparkassen oder Kreditbanken ein Sparkonto.

Aufgrund dieser Zahl kann man ablesen, wie sich der Spargedanke auch schon bei unseren jüngeren Bürgern durchgestzt hat.

Das Bestreben der Volksbank Sauerland und natürlich der Mitbewerber ist es, möglichst vielen Bürgern – ob jung oder alt – den Spargedanken näher zu bringen.

Aufgrund der vielen individuellen Programme ist es nicht verwunderlich, daß gerade die Volksbank Sauerland in dem Bereich des Sparaufkommens große Zuwächse verzeichnen kann.

Jeanssparbuch

Ein sehr beliebtes Produkt in der breit gefächerten Sparpalette ist das Jeanssparbuch. Das Sparbuch ist mit einem Jeans-Stoff ausgestattet und paßt in jede Hosentasche. Eltern wählen immer mehr die Möglichkeit, ihren Kindern das Taschengeld auf das »Jeans-Sparkonto« zu überweisen.

So soll jede abzuhebende Mark den Schüler zu der Überlegung zwingen, ob nicht die tätigende Ausgabe überflüssig sein kann.

Daneben wird immer stärker das »Sparen mit Zuschlag« und das »Volksbank Sauerland Prämiensparen« favorisiert. Nachdem die staatliche Sparförderung zum Ende letzten Jahres eingestellt wurde, ist die Volksbank Sauerland in die Bresche gesprungen und hat den staatlichen Wegfall der Prämie übernommen. So poolten über 80% der bisherigen vermögenswirksamen Sparer ihre Anlagen in ein »Volksbank-Sauerland-Prämiensparen« um.

Dies sind nur einige Sparmöglichkeiten, die die Volksbank Sauerland bietet.

Vor 20 Jahren kannte man nur die Sparkonten mit gesetzlicher und vereinbarter Kündigungsfrist.

Für jeden Kundenkreis gibt es bald eigene entwickelte Programme, die sich nach Einkommen, Alter, Ertragsfähigkeit und Verfügbarkeit richten.

Liquidität oder Rentabilität

Für jeden Sparer gelten die klassischen Anlagegrundsätze der Liquidität (jederzeitige Verfügbarkeit) Rentabilität (gute Ertragschaft) und Bonität (Sicherheit). Das Problem ist jedoch, daß sich diese Grundsätze teilweise gegenseitig ausschließen. Wer hohe Rentabilität will, muß Risiken in kauf nehmen und damit auch Abstriche an der Sicherheit machen.

Die große Mehrheit der Sparer zeichnet jedoch nicht Immobilien-

TIP ZUR WELTSPARWOCHE

das goldene 80er

5% plus 80% Prämie *)

Das goldene 80-er der Volksbank Sauerland:

Sie erhalten den jeweils gültigen Zinssatz der Volksbank Sauerland für Spareinlagen mit gesetzlicher Kündigungsfrist (z. Zt. 5% p. a.) und am Ende der vierjährigen Laufzeit eine Prämie von 80% auf die angesammelten Zinsen.

Volksbank Sauerland eG

Wir bieten mehr als Geld und Zinsen

zertifikate mit steuerlicher Verlustzuweisung, sondern bedient sich des klassischen Sparbuches oder der Sparbriefe. So wird jede 6. Mark eines Haushaltsbudgets auf die hohe Kante gelegt. Speziell das Sparbuch mit gesetzlicher Kündigungsfrist erlebt zur Zeit eine Renaissance. Auf diesem Volksbank Sauerland Sparbuch sollten 3 Monatsgehälter angespart sein, um allen nicht voraussehbaren Eventualitäten begegnen zu können.

Wer also spart, denkt verantwortlich an seine Zukunft. Er lebt nicht von der Hand in den Mund. Genau so sollte es gesamtwirtschaftlich sein, denn Sparen ist das Bereitstellen von Finanzmitteln für Investitionen, und das heißt, Vorsorge für die Zukunft in der Bereitstellung von Arbeitsplätzen treffen.

Weniger private Ersparnis erhalten Banken!

Die privaten Ersparnisse der Haushalte ging früher zu 60% als Einlagen zur Bank, die anderen 40% erhielten die Lebensversicherungsgesellschaften, Bausparkassen und Wertpapierdepots.

Heute erhalten Banken und Sparkassen nur noch etwa 40% der privaten Ersparnis. Schuld an dieser bedenklichen Verschiebung hat der Staat, der jede zweite Sparmark über höhere Zinsen an sich zieht, um sein Haushaltsdefizit zu schließen. Im letzten Jahr hat die öffentliche Hand, also Bund, Länder, Gemeinden Bahn und Post am Kapitalmarkt über Bundesschatzbriefe und -obligationen 130 Mrd. DM abgezogen, davon allein DM 70 Mrd. als Neuverschuldung.

Ist Sparen noch zeitgemäß?

Gerade zur Weltsparwoche wird diese Frage immer wieder gestellt. Läßt sich die gute brügerliche Tugend des Sparens überhaupt noch verwirklichen?

Ein gegenwärtiger Konsumverzicht – und das ist Sparen! – ist bisher immer von Vorteil gewesen. Für seinen Konsumverzicht erhält der Sparer Zinsen, zum anderen gibt ihm die Bildung von Rücklagen die Freiheit, sich seine Wünsche nach eigenem Ermessen zu erfüllen.

Christoph Philipps

Erlös des Gemeindefestes ist für den Kirchenneubau bestimmt

Niedereimer. Friedel Lange, Vorsitzender des Gemeinderates St. Stephanus Niedereimer, freute sich über den Einsatz aller örtlichen Vereine bei den Vorbereitungen, der Organisation und der Durchführung des Gemeindefestes, das mit einem urwüchsigen Dämmerschoppen begann. Die Glocke über dem Bierstand erinnerte an den Zweck, dem der Reinertrag zufließt: dem Kirchenneubau.

Es gab eine große Tombola mit 850 Preisen vom schönen Kinderspielzeug über die Lieblingsschallplatte und die wertvolle Stehlampe, bis hin zur Reise nach Paris.

Die Kaffeestube war stets gut besucht, weil die hausgebackenen Kuchen und Torten so lockten. Den Küchendienst hatten die Damen der Caritas und die Frauengemeinschaft übernommen.

An allerlei Ständen konnte man sein Glück versuchen, so daß auch für die Kinder das Fest attraktiv war.

In Kürze kann das Richtfest der neuen Kirche gefeiert werden. Bei dem guten Wetter der Sommermonate konnten alle Termine spielend eingehalten werden. Viele Leute nutzten den Besuch des Gemeindefestes auch zu einer Besichtigung des Innenraumes des neuen Gotteshauses, wobei der Gemeinderatsvorsitzende gern auf viele Fragen Antwort gab. Jetzt ist der Neubau schon so weit gediehen, daß am 14. Oktober schon mit einem Arnsberger 100-Tonnen-Kran das 250 Zentner schwere Mittelstück der Kirchenkuppel von Niedereimer auf das dafür vorgesehene Podest gehievt werden konnte. Die Konstruktion, die bereits mit einem Dach versehen ist, besteht aus 70 cbm Leimholz. Sie wurde von der Firma Wilhelm Risse, Meschede-Bruchhauim Kirchenrohbau hergestellt und ist 15 Meter hoch. Mit 220 Zentner Stahl wird sie befestigt. Das schwierige Kranmanöver dauerte mehrere Stunden.

Die Einweihung des neuen Gotteshauses, das die »Krönung« des neuen Gemeindezentrums bild ist für die zweite Hälfte des kommenden Jahres vorgesehen.



Der Tisch wo man über seinen Bio-Rhythmus alles erfahren konnte, war auf dem Gemeindefest immer von Interessenten umlagert.

Winter 82/83

Henneke-Reisen

. . . im Schnee . . .

Mayrhofen im Zillertal 23.12.-2.1.83
Zell am Ziller 23.12.-2.1.83
Reith i. Alpbachtal 23.12.-2.1.83
– jeweils Übern. m. Frühstück, ab DM **389,-**

Pertisau am Achensee 22.1.-29.1.83
ab DM **499,-** incl. Halbpension, Ski-Unterricht, Leihausrüstung u. a. Extras

. . . und in der Sonne

Makarska/Riviera 22.12.-5.1.83
Vollpension, Hotel Horizont, Zimmer DU/WC, Silvestermenue, Programm, Tanz ab DM **698,-**

Insel Rab - Jugoslawien 26.12.-5.1.83
Hotel Imperial, Zimmer DU/WC, Vollpension, Silvestermenue **DM 497,-**

Portoroz - Hotel Emona 10.-18.2.83
Entfliehen Sie dem Karneval; Vollpension am Zielort, Zi. DU/WC

Frühling in Dubrovnik 24.2.-20.3.83
Hotel Plakir; Meerwasser-Hallenbad, Zimmer m. DU/Bad/WC, Vollpension **DM 1.199,-**

– Fordern Sie bitte das neue Herbst/ Winter-Programm an –

Anmeldung:
Henneke-Reisen - Arnsberg 2 - Tel. 02931 / 7041
und in allen Reisebüros mit Henneke-Vertretung

LBS
Bausparkasse der Sparkassen

Zu uns kommen junge Leute, die wissen, was sie wollen.
Mit der LBS schaffen Sie sich den Grundstein für die erste eigene Wohnung.

LBS Karl Wintz
5760 Arnsberg 2
02931 / 16695

BMW
Vertragshändler
Aug. Nadol
Wannestraße 4
ARNSBERG 2 -
Niedereimer
an der B 7
Tel. 02931 - 77262
bietet **jederzeit** ein **gut sortiertes Ersatzteil-Lager!**

Knirps

Koffer
Lederwaren
Schirme
Handschuhe
preiswert
und gut

Knirps-Wetter

Rickert

Arnsberg, Promenade 2



PIONIER-STYLE – junger Stiefel für Sie und Ihn, aus Leder, mit echter Kreppsohle. 119,-

Schuh-verlässig kauft man bei

Schuh Prange
Arnsberg 2 · Steinweg

Sie finden bei uns die
GROSSE AUSWAHL
in Spielwaren

Schwartekopp

im Zentrum von Arnsberg 2 · Telefon (02931) 10333
Angezahlte Ware wird auf Wunsch bis zum Fest zurückgelegt.

Jetzt günstige Winterreifen von

Auto Müller
GmbH
Toyota-Vertragshändler
Ruhrstraße 32
Telefon 02931 - 4766
5760 ARNSBERG 2

Neue M + S Haftreifen

145 SR 13 SL	72,00
155 SR 13 SL	79,50
165 SR 13 SL	89,50
174 SR 14 SL	99,50

incl. 13% Mwst.

Wer nicht inseriert wird vergessen!

grünes Licht zum später zahlen

Qualität wählen. Günstig finanzieren.

Möbel Tiggelbeck
50 Jahre im Dienste des Kunden
ARNSBERG
Oeventrop/Sauerland
Widayweg 4

LBS
Bausparkasse der Sparkassen

Alles klar: Die Bausparprämie bleibt.
Jetzt LBS-Bausparer werden.

LBS Karl Wintz
5760 Arnsberg 2
02931/16695

Das Energie-Spar-Fenster

Intro-R von Roto

Roto Austauschfenster »Intro-R«

mehr Licht–
mehr Komfort–
mehr Schallschutz–
weniger Heizkosten
auf Wunsch mit Rolladen

Roto Werksgarantie

Beratung und Lieferung:
Schreinerei PLÖGER
5760 ARNSBERG 2
Niedereimerfeld 7
Telefon (02931) 6822

MODERNE BÜROTECHNIK
Büroeinrichtungen · Büromaschinen
Bürobedarf · Technischer Zeichenbedarf

Werner Mörchen
Hans-Peter Wahle

Ringstraße 16 / Ecke Rumbecker Str.
5760 ARNSBERG 2
Telefon 02931 / 4412

Texas-Rechner Modell: TI 30 LCD	DM 55,--
Texas-Rechner Modell: TI 55 II	DM 145,--
Elektrische TRIUMPH-Schreibmaschine mit Koffer Modell: Gabriele 2300 mit Korrekturtaste	DM 550,--
TRIUMPH-Schreibmaschine Modell: Tessy	DM 174,--
TRIUMPH-Schreibmaschine Modell: Junior 12	DM 337,--
TRIUMPH-Tischrechner Modell: 121 PD mit Anzeige und Streifen, Speicher	DM 316,--
Sedus-Schüler-Drehstuhl	DM 179,--

Reparaturwerkstatt für Büromaschinen · Meisterbetrieb

Arnsberger Bilderbuch

von KLEMENS PRÖPPER **(79)**

Trotz aller Kalender und trotz genauester Uhren ist es auch heute noch wie im alten Babylon der Himmel selbst, von dem die Menschheit die Zeit abliest. Unsere Zeit läßt sich nicht mechanisieren. Die Schwierigkeit besteht darin, daß ein wirkliches Jahr – die Wissenschaftler nennen es ein tropisches Jahr – 365 Tage, 5 Stunden und knapp 49 Minuten, ein wirklicher synodischer Monat 29 Tage, 12 Stunden und etwa 44 Minuten lang ist, zwölf Monate daher mit 354 1/3 Tage fast 11 Tage weniger haben als ein Jahr, so daß endlich die Siebentagewoche weder im Monat noch im Jahr mit einer ganzen Zahl aufgeht. So kommt es, daß unsere Monate mit dem Lauf des Mondes eigentlich nichts mehr zu tun haben. Aber die Menschen haben sich durch Jahrtausende hindurch endlich ein System ausgeklügelt, wonach durch Schaltjahre und Monatslängen ein jedes Jahr auf eine »durchschnittliche Jahresdauer« kommt, die weniger als eine halbe Minute zu lang ist. Das ergibt dann nach mehr als 3000 Jahren eine Differenz von einem Tag was man zwischenzeitlich künstlich mit Sekunden im »Uhrwerk« ausgleicht.

Es ist manches nicht so strack und gerade, wie es den Anschein hat, und unser Monat November – der früher der neunte Monat (novem = neun) des Jahres war – ist längst durch »zeitliche Neugliederung« zum elften Monat des Jahres geworden.

Er bringt, unmittelbar nach dem Reformationsfest (31. Oktober), im Wechsel zwischen Tod und Leben mancherlei Gedenktage und mancherlei Anlässe, nicht nur zur Trauer, zur Besinnlichkeit, zum Gedenken, sondern auch zur Freude und zum Vergnügtsein.

Besinnung

Das Reformationsfest wird »von den evangelischen Kirchen zum Gedächtnis an die Reformation – meist am Tage des Thesenanschlages (31. 10. 1517), an dem Martin Luther (10. Nov. 1483 - 18. 2. 1546) die 95 Thesen an die Tür der Schloßkirche zu Wittenberg anschlagen ließ – gefeiert«.

Allerheiligen, das schon seit dem 9. Jahrhundert (!!) jeweils für den 1. November vorgeschrieben, ist »das katholische Fest zum Gedächtnis aller Heiligen und Märtyrer.«. Der Tag ist zudem ein »Lostag« – man spricht auch von Lur- oder Noteltagen – denen man eine höhere Bedeutung als anderen Tagen zuschreibt, z. B. in bezug auf Wetterpropheten, an die sich Volksglaube und Aberglaube bindet. Die Bedeutung der Lostage ist teils auf altgermanische heidnische Gebräuche, teils auf überkommene Erfahrungen zurückzuführen (Brockhaus).

Allerseelen (2. November), in der katholischen Kirche der Gedächtnistag aller verstorbenen Gläubigen«,kam im 14. Jahrhundert in das römische Kalendarium. In der evangelischen Kirche wird seit 1814 stattdessen das Totengedächtnis am *Totensonntag* (meist am letzten Sonntag des Kirchenjahres), in diesem Jahre am 21. 11. begangen.

Hubertus

»Zwischen Freud und Leid ist die Brücke nicht breit«. Das alte Sprichwort bewahrheitet sich immer wieder, nicht nur räumlich, sondern auch zeitlich gesehen. Denn schon gleich nach Allerseelen, da die Lichtlein auf die Gräber der Toten gesteckt werden, stößt Sankt Hubertus (am 3. November) fröhlich ins Horn und ruft mit kräftigem Horridoh und Halali zur Jagd. Der Jägerpatron, der sich ehemals weder an Gott noch an die Welt störte und keinen Sonntag heilig hielt, ward bekehrt, als ihm während der Jagd an einem Feiertag ein weißer Hirsch mit einem goldenen Kreuz zwischen dem Geweih erschien. Er starb im Jahre 727 und wurde nach seiner Heiligsprechung im nach ihm benannten Kloster Saint Hubert beigesetzt. Viele Legenden ranken sich um sein Leben. An den Fürstenhöfen wurden in Jahrhunderten zum Namensfest (3. 11.) große Jagdfeste gefeiert und »die Jäger scharf tractiert«. Auch heutzutage jauchzen am Hubertustag Jägerherzen und Jagdhörner zum Beginn der Treibjagd und feierliche Gottesdienste heben den Tag hervor. Die traditionelle Hubertusmesse findet bei uns in diesem Jahre am 7. 11. in Marsberg statt.

Nationale Trauer

Der *»Volkstrauertag«,* seit 1952 »in der Bundesrepublik ein nationaler Trauertag für die Opfer des National-Sozialismus und die Gefallenen beider Weltkriege«, fällt immer auf den 2. Sonntag vor dem 1. Advent, das ist in diesem Jahr der 14. November. Der Tag wird in Arnsberg immer von den Vereinen, jeweils im Wechsel mit einer Gedenkfeier mit Ansprache ausgerichtet. Im vorigen Jahr war es der Arnsberger Heimatbund. Vorsitzender Friedhelm Akkermann warf die Frage auf, ob denn 36 Jahre nach Kriegsende ein Volkstrauertag im Bewußtsein der Bevölkerung noch eine Bedeutung habe. Für die seit dem 2. Weltkrieg schon herangewachsenen zwei Generationen werde das Vergangene nur als ein Geschehen der Zeit registriert. So sei auch die beschränkte Teilnahme an der Feierstunde des Tages zu erklären. Gleichwohl sei aber »ein Volkstrauertag auch heute noch sehr wohl dazu angetan, sich immer wieder der Ursachen zu erinnern, die zum Weltunglück des letzten Krieges geführt haben«. Am Ende standen 50 Millionen Tote! »Aber diese Toten sind eine Macht im Gedächtnis der Überlebenden. Schweigsam wirken sie über die Jahrzehnte hinweg auf das Geschick der Völker und den Gang der Geschichte, wie die Millionen von Auschwitz, die Opfer von Hiroshima, aber auch die von Dresden«.

»Dieses Jahrhundert kann sich nicht in seinen Helden erkennen, wohl aber in seinen Opfern und auch in der bescheidenen Menschlichkeit derer, die sich mühten, mit Anstand am leben zu bleiben und das Leben des Nächsten zu achten.«

Wichtige Mitteilung an alle Vereine:

Falls Sie zum Vereinsjubiläum eine Festschrift planen, sollten Sie mal mit uns sprechen.

Bis 500 Exemplare pro Seite, komplett 65,-
Bis 1000 Exemplare pro Seite 75,-

FOTOSATZ-STUDIO FRANZ-J. MOLITOR M
Oberglösinger Straße 55 Tel. 65 13
5760 ARNSBERG 2 - Oeventrop

...wenn Sie schreiben und schenken...



LAMY
signum Pelikan AG
FISHER SPACE PEN
MONT BLANC
PAPER MATE
PARKER
rotring
Geha

auf Wunsch mit Namensgravur.

Walter Röhrig
BÜROMASCHINENMECH-MEISTER
Gutenbergplatz 58 · Telefon (02931) 14942
5760 ARNSBERG 2

Herren-Steppmäntel, einmaliger Sonderpreis, Gr. 48-56 **99.-**
Herren-Steppblouson **69.90**
Damen-Stretchcordhosen, bewährte Qualität **49.90**
Kinder-Latzhosen bis Gr. 128 in großer Auswahl zum kleinen Preis.
Kinder-Strumpfhosen, beste Qualität **4.90**
Kinder-Cordhosen, original Wrangler und Monsieur B Schlagerpreis **19.90**
Modische Strickkleider, Markenware 2teiler, zum Kennenlernpreis

STRICKMODEN LACKNER
Hüsten, Bahnhofstraße 126 – **Neheim,** Hauptstraße 15
Arnsberg, Ruhrstraße 133 – **Sundern,** Hauptstraße 60

Achtung · Achtung · Achtung

Jetzt Vorrat anlegen!

Der Winter kommt bestimmt.

Streusalz

GRÜNE
Mineralöle

von

Bernhard Grüne
Hellefelder Straße 84
Telefon (02931) 10735
5760 ARNSBERG 2

Atelier für Photographie

Unser Studio gehört zur Gruppe
Colour Art Photo
Vereinigung führender europäischer Portrait-Fotografen

Geschenkideen

Sie bereiten eine besondere Freude
mit einem Geschenk-Gutschein
für ein Porträt;
lassen Sie sich beraten.

Porträts und Familienaufnahmen
sind ein ganz persönliches Geschenk.
Im passenden Rahmen und mit
veredelter Bildoberfläche
haben Sie einen besonders
individuellen Wandschmuck.

Ihre Zeit ist kostbar.
Wir fotografieren Sie auf
Voranmeldung.
Das spart Zeit.

Wir freuen uns auf Ihren Besuch.

B. & T. Anneser
5760 Arnsberg 2 - Promenade 1
Telefon (02931) 4540

VIDEO aktuell

5760 Arnsberg 2
Apothekenstraße 11 Tel. 02931/ 4551

Ihre Videothek in Arnsberg

Auf Wunsch liefern wir auch frei Haus.
Fordern Sie unsere Liste an.

Geschäftszeiten: Mo.-Fr. 10-13 Uhr und 14.30-19.00 Uhr
Sa. 10.00-14.00 Uhr, Langer Samstag von 10.00-16.00 Uhr.



Gönnen Sie Ihrem Tisch ein neues Kleid!

Tischwäsche in großer Vielfalt finden Sie bei

Küche + Tisch

Am Brückencenter
5760 Arnsberg 2
Telefon 02931/15733

Die gute Adresse für Küchen- und Tischkultur

»Stumm schläft . . . «

Am 8. November 1952, dreißig Jahre sind es schon her, starb völlig unerwartet der große Sänger unseres Sauerlandes, *Georg Nellius,* geboren am Ostermorgen 1891 zu Rumbeck. Hervorragend war sein Wirken für den Männergesang. Maria Kahle inspirierte sein schöpferisches Wirken mit ihren warm empfundenen Textvorlagen, und Christine Koch hatte unermüdlich Gedichte und Lieder – meist plattdeutsch – geschrieben, die er meisterhaft vertonte.

Für seine überragenden Chorwerke und Männerchorzyklen (u. a. »Ruhr«, »Von deutscher Not«) wurden ihm allein vier Staatspreise zugleich verliehen. – Als er sich nach 20jähriger Dozenten-Zeit an beiden Gymnasien zu Herne endlich in Neheim zur Ruhe setzen wollte, um sich dort nur noch kompositorisch zu betätigen und »seinem« Neheimer Männerchor Liederfreund zu dienen, nahm ihm Gevatter Tod plötzlich die Notenblätter aus der Hand . . .

Mehr als hundert kulturelle und gesellige Veranstaltungen führte Chorleiter *Ernst Düllberg* (Neheim) in langen Jahren für die Patienten der Sauerlandklinik in Hachen durch und vermittelte Trost und Aufmunterung. Offenen Herzens und voller freundlicher Hilfsbereitschaft war er, langjähriger beliebter Dirigent des gemischten Chores Oelinghauserheide, immer wieder bemüht, durch neue Kontakte zur musikalischen Welt neue Aufheiterung in die Klinik zu tragen. – Als versierter Standesbemater von Arnsberg (Neheim) verstand er es mit Geschick, junge Paare zur Ehe zu verbinden, ihnen mit Herzlichkeit und Wärme die richtigen Worte zu sagen, humorvoll, beispielhaft, nachhaltig . . . ! Jäh wurde er abberufen.

Sein Chor sang ihm auf dem Friedhof Rumbecker Holz den Abschied und groß war die Zahl der Fahnen, die sich über seine letzte Ruhestätte senkten . . .

Mitten im Schaffen, im Planen für große Ereignisse, »in seiner Aktivität und Arbeitsbereitschaft« für seinen immer größer gewordenen Sängerkreis Arnsberg wurde auch *Helmut Haensel,* Arnsbergs volkstümlicher »Sängervater«, Vorsitzender des Sängerkreises Arnsberg, ins Jenseits abberufen.

Der vitale aktive Sänger, seit 30 Jahren dem Vorstand des Sängerkreises Arnsberg, zuletzt 17 Jahre als Vorsitzender, angehörend, war in seinem Wirken und Schaffen besonders erfolgreich bestrebt, dem Chorgesang immer wieder neue Impulse zu geben und die Sangesfreudigkeit zu steigern. Helmut Haensel war es auch, der als Vorsitzender eines Organisationskomitees in den 50er Jahren den damals neu gegründeten Knabenchor auf großer Erfolgsfahrt zum Sängerfest in Mainz betreute.

Er war es auch, der als Vorsitzender des Männerchores Arnsberg nach Fertigstellung des Sauerland-Theaters (1968) – zusammen mit Franz Spindeldreher – die längst so beliebt gewordenen, caritativen Zwecken dienenden Weihnachtskonzerte (Männerchor, Jugendchor, Jugendorchester Keck, Solosänger) schuf und so dem Musikleben der Stadt merkliche Akzente gab. Er war es auch . . . , man könnte so vieles vermerken, was Helmut Haensel erdachte.

Er hatte auch einen Wunsch besonderer Art, der ihm nur allzuschnell erfüllt werden sollte, ohne daß es jemand ahnte: »Wenn ich einmal sterbe«, so hatte er gesagt, »dann singt mit zum Abschied den »Abendsegen«!« Und so erklang glockenrein bei der Trauerfeier in der Friedhofkapelle des Waldfriedhofes – gesungen von Hiltrud Wiesehöfer und Andrea Verhoeven – aus der Märchenoper Engelbert Humperdincks das zu Herzen gehende »Abends, wenn ich schlafen geh' . . . » .

Zuversicht

Der Tod ist unerbittlich. Aber viele sehen ihm gelassen entgegen. Ein Spruch (Carl Peter Fröhling) lautet: »Alles nimmt der Tod, wenn er das Ende ist. Alles gibt der Tod, wenn er die Wende ist!« So empfindet man an manchem Grabe eines Bekannten noch einen friedlichen Nachhall, eine zufriedene Zuversicht oder gar auch eine fröhliche Ergebung.

Einen fröhlichen Nachklang wird gewiß öfter das Grab von Ferdinande Reuther (Reuthers Nande) in Bruchhausen bringen, wenn man sich ihrer fröhlichen Art erinnert. Sie war einziges weibliches Mitglied des Bruchhausener Musikvereins, dem sie in der Liebe zur Blasmusik zugetan war und für den sie jederzeit Herz und Taschen öffnete. Ihr großer Wunsch war zeitlebens: »Wenn ich tot bin, will ich mit Musik beerdigt werden. Es müssen nicht nur immer die Männer sein. Und dann spielt mir zum Schluß: »Freut Euch des Lebens . . . !«

Als vor einigen Wochen das »Wenn ich tot bin . . . « allzuschmerzliche Gewißheit wurde, intonierte der Musikverein dem teuren Mitglied in Treue Trauerweisen, um schließlich auch den letzten Gruß und das Vermächtnis der Toten an die Lebenden klingend zu vermitteln: »Freut euch des Lebens . . . !« Es flossen ungehemmt viele Tränen.

Freut Euch

Das »Freut euch des Lebens« wird immer und überall weiter klingen. Und schon ist wieder »Elfter im Elften«, schon ist wieder Martinszug und Martins-Spiel zum Andenken und zu Ehren jenes großen Heiligen, der einstens seinen Mantel mit einem armen frierenden Bettler teilte. Die Kinder schwenken ihre Lichter und Lämpchen beim Martinszug und singen ihre Martinslieder.

Erwachsene feiern den Tag manchmal mit einer Martinsgans. Im alten Kasino am Neumarkt gab es in früheren Zeiten für die Honoratioren öfter ein Gänse-Essen, zu welchem dann große Gedichte gemacht wurden. Ein solches beispielsweise hatte am 11. 11. 1925 folgenden Anfang:

Wenn Sankt Martin im Himmel Namenstag feiert,
Dann fühlt die Gans:
»Ich hab' ausgeeiert!«
Und wirklich,
Spiekermann kam geschritten
Und hat die Gurgel
meuchlings durchschnitten
Einer eheblichen Gänsezahl.
Sie dienten uns zum festlichen Mahl . . . «.

Man möchte mit einem Augenzwinkern »Mahlzeit« sagen und die »armen Gänse« bedauern.

Der Elfte im Elften ist seit 1811 – von Köln aus über die Lande verbreitet – auch der Tag der Vorfreude für Geckerei und Narretei, an dem insbesondere die fröhlichen Räte der Elf, die Elferräte, ihr kommendes Programm »beraten«. Von Köln kommt in diesem Jahre auch unser Arnsberger Regent im Zeichen der Elf, »Prinz Michael, der Paragraphenreiter« (Rechtsanwalt Michael Perger), der nun im alten ehrwürdigen Rathaus seinem Völkchen die Referenz erweist.

Und dazu soll man herzlich gratulieren, wie auch allen, die am Elften ihren großen Tag haben, Hochzeitstag, Namenstag, Geburtstag – Karl-Heinz Brusis zum »Fünfundsiebzigsten« – und welche fröhlichen Anlässe auch immer sein mögen . . .

Gardinenmode chick + preiswert

Kostenlose Beratung · Große Auswahl
Schnelle Lieferung
Gardinen-Reinigung
Geschäftszeiten: Montag-Freitag 15-18 Uhr
Helga Hofmann
Raumausstattermeisterin
Niedereimer · Telefon (02931) 7639

Hotel Menge

„an der Schlacht"

5760 Arnsberg 2 · Ruhrstraße 60 · Telefon 4044

Lassen Sie sich von unserer vorzüglichen Küche verwöhnen – dazu gepflegte Biere vom Faß.

Unsere Fremdenzimmer sind mit Dusche, WC, Zimmertelefon und schallisolierenden Fenstern ausgestattet.

Eine Atmosphäre wohltuender Gastlichkeit erwartet Sie!

Fleisch und Wurst von Martin Wirth

Rinderschmorbraten	1 kg	**14,98**
Ochsenbrust	1 kg	**6,98**
Gehacktes gemischt	1oo g	**-,89**
Schinkenwurst am Stück	100 g	**1,28**

Wir braten und grillen für Sie!

Fleischerei

5760 ARNSBERG 2 **Clemens-August-Straße 37**



Bau-Informationen

kann man nie genug haben.

Wir bauen Ihr Wunschhaus: **massiv,** schlüsselfertig, Keller im Festpreis.

Terminsicher. Preissicher. Energiesicher.

BAUMEISTER HAUS®

Hobert Massivbau GmbH

Postfach 4130. Hammerstr. 19
Tel. 02392/7415. 5980 Werdohl 4

Med. Fußpflege

Neue Adresse:

Hans-Dieter Degen
5760 Arnsberg 2 · Steinweg 3

Neue Adresse:

Mitglied im ZFD

Geschäftszeiten:
Mo, Di, Do. und Fr. 8.30-12.30 Uhr und 14.00-18.00 Uhr
mittwochs geschlossen.
Termine nach Vereinbarung.

Telefon (02931) 4455 **Privat: (02931) 16650**

Babyartikel aus 2. Hand (Ankauf nur Mo. + Di.)

Große Auswahl an Baby- u. Kinderartikeln sowie Umstandsmoden und vieles mehr.

baby-Shop
An- + Verkauf

Kurfürstenstraße 22, Arnsberg 2, Tel. (02931) 7290
Öffnungszeiten: Mo., Di., Fr. 15-18/Sa. 10-12.30 Uhr.

Moselwein direkt vom Erzeuger

Winzermeister Bruno Fuchs
Pommern an der Mosel – **erhältlich in Arnsberg 2:**
Adelheid Tepel · Dickenbruch 90
Telefon 02931/ 14733

tele-dienst piwinski

Audio · Video

Anerkannter High-Fidelity Fachhändler dhfi
Clemens-August-Str. 55 · Arnsberg 2 · Tel. 02931/10277

VICTORIA

VERTRAUEN GEGEN VERTRAUEN.

Empfehle mich als Ihr Versicherungsfachmann Paul Mura

Agentur der VICTORIA Versicherungs-Gesellschaften
5760 Arnsberg 2, Haarstraße 22, Tel. (0 29 31) 1 36 46

Bürozeit: 9.00 – 13.00 und 14.00 – 15.30 Uhr
samstags nach Vereinbarung

Versicherungen in guter Hand

. . . wenn Sie gut bedient sein wollen . . .

All unser Wissen
für Ihr Haar
und Ihre Haut

city-frisör wagner

Herrenausstatter

N. Brüggemeier

Maßsonderanfertigung
die Lösung bei Figurproblemen
und Sonderwünschen

»City-Center« · 5760 Arnsberg 2 · Rumbecker Straße 4
Telefon (02931) 15655 **Telefon (02931) 10674**

Mitarbeit im Deutschen Roten Kreuz ist praktische Friedensarbeit

Arnsberg. Zur Feier des 75jährigen Bestehens der DRK-Männerbereitschaft Arnsberg, am 9. Oktober 1982, im Rittersaal des Alten Rathauses kamen viele Gratulanten und das Ruhrtaler Doppelquartett sorgte für die würdige musikalische Ausgestaltung der Feierstunde.

Die Festansprache hielt Horst Carsten, der einst selbst 17 Jahre lang der Arnsberger Bereitschaft angehörte.

Heute wirkt er als Kreisgeschäftsführer in Witten. Carstens streifte die ausführliche Chronik der Arnsberger Männerbereitschaft von der Gründung an, im Jahre 1902, durch Geheimrat Haxter, bis auf den heutigen Tag, wo es gelte, die Jugend für das DRK zu begeistern, die Aufgaben weiterzuführen und bezeichnete den Dienst im Roten Kreuz, der vom Menschlichkeit und Nächstenliebe getragen wird, als »prktische Friedensarbeit«.

Ihm sei um die Zukunft nicht bange, betonte Bürgermeisterstellvertreter Willi Herbst, wenn alle in diesem Sinne weiterarbeiten würden.

DRK'Geschäftsführer Helmut Unger, überbrachte die Glückwünsche des Ortsvereins und würdigte den vielfältigen Einsatz der wackeren Männerbereitschaft. Er führte aus, das die DRK'Arbeit nach dem 2. Weltkrieg erheblich erweitert worden sei, nannte als Beispiel den Suchdienst in gedeihlicher Zusammenarbeit mit dem Roten Kreuz auf internationaler Ebene und dankte den vielen passiven Mitgliedern und Spendern, die, wie er sagte dem DRK den Rücken gestärkt hätten.

Im festlichen Rahmen nahm in Vertretung von Kreisverbandsvorsitzenden Dr. Cronau, Dr. Mauermann die Ehrung der Jubilare vor. Für besondere Leistungen zeichnete er Josef Köhler, Franz Laudage und Otto Rosinke sen. mit der Verdienstmedaille des DRK-Landesverbandes Westfalen-Lippe aus.

Ehrennadeln gab es für August Gierse und Ernst Koch, die schon seit 50 Jahren der Männerbereitschaft Arnsberg angehören. 25 Jahre dabei sind Josef Köhler und Karl Schüngel, 20 Jahre Werner Dückers, 10 Jahre Paul Schlimbach und fünf Jahre aktiv sind Rolf Schulze, Martin Dotzer und Jürgen Bannik.

Beim »Tag der offenen Tür« im DRK-Heim an der Prälaturstraße, konnten sich die Besucher an einer schmackhaften Erbsensuppe laben und nachmittags an duftendem Kaffee und hausgebackenem Kuchen. Außerdem stellten die einzelnen Gruppen ihre Arbeit in einer Ausstellung dar mit Fotos und Dokumenten, die das besondere Interesse der Arnsberger Bevölkerung fand.



Die Geehrten und Jubilare, denen Dank und Anerkennung durch Dr. Mauermann und den Kreisbereitschaftsführer ausgesprochen wurde.



Das Jugend-Rot-Kreuz gratuliert der Männerbereitschaft zum 75jährigen Jubiläum mit Blumen, die Bereitschaftsführer Josef Köhler entgegennahm.

Schützenverein Schreppenberg

Der Schützenverein Schreppenberg hält seine diesjährige Hauptversammlung am 19. November, um 20 Uhr im Schützenheim ab.

Auf der Tagesordnung stehen: Geschäftsbericht, Rückblick 1982 u. Vorausschau 1983.

Die Mitglieder werden gebeten zahlreich zu erscheinen, aber auch Interessierte sind herzlich eingeladen.

Lederprägungen
in
Gold und Silber
*
Schirmgravuren
bei
Rickert
Arnsberg, Promenade 2

Verlobung?
Hochzeit?
Große Auswahl an Verlobungs- und Vermählungsanzeigen zu günstigen Preisen.
FOTOSATZ-STUDIO FRANZ-J. MOLITOR M
Oberglösinger Straße 55 · Tel. 65 13
5760 ARNSBERG 2 - Oeventrop

Es hat sich herumgesprochen, daß wir in Qualität, Mode und Preis richtig liegen.

Riesige Auswahl auch in großen Weiten für das gesamte Damen- und Herren-Programm einschließlich unserer Leder- und Pelzabteilung.

Fachliche Beratung ist für uns selbstverständlich – Änderungen werden von uns vorgenommen.

MODEMARKT
TESCHNER + DÜLBERG
WIDAYWEG 2-4 · TELEFON 02937/1817
5760 ARNSBERG 2 - OEVENTROP

Öffnungszeiten: Mo.-Fr. von 9-13 und 14.30-18.30 Uhr. Sa. von 8.30-13 Uhr, Langer Samstag von 8.30-18.00 Uhr durchgehend.

– Große Parkplätze am Haus –

Ist Ihr Fahrzeug wintertauglich?

Jetzt wird es langsam Zeit, auf Winterreifen umzurüsten.
Wir lagern Haftreifen führender Fabrikate sowie runderneuerte M + S und Haftreifen zu günstigen Preisen.
Felgen und Batterien für alle Fahrzeuge ständig lieferbar.

Runderneuerungen
Batterie-Fabriklager-Ladestation
Autozubehör - Felgen - Schilder
Stempel - Verkehrszeichen

REIFEN Kemper

5760 Arnsberg 2-Niedereimer
Dieselstraße 2 · Telefon 02931/ 6849 + 6909

INDIVIDUELLE BEDIENUNG in
Ina's Friseursalon
Ich bitte freundlichst um Voranmeldung
Ingrid Rading
Von-Bernuth-Straße 86
5760 ARNSBERG 2 · Tel. (02931) 10402

Speiserestaurant
»Zur Börse«

Alter Markt 2 **Telefon 02931 / 3712**

Wußten Sie schon . . .

. . . daß wir jeden Tag ein anderes Tagesmenü für 8,50 DM für Sie bereithalten
. . . daß wir weitere Gerichte aus unserer Hausschlachtung anbieten
. . . daß wir sonntags abwechselnd Spezialitäten aus deutschen Landen für Sie servieren?

HK KfZ-Werkstatt HORST KOBOLD

MEISTERBETRIEB

5760 Arnsberg 2 - Hammerweide 27 - Telefon 45 77

Wir machen Ihr Auto winterfest.

Unfallreparaturen und Inspektionen an allen Fahrzeugtypen!

Tanken Sie Sonne und Wohlbefinden in der

Sonnenfarm
mit der gemütlichen Atmosphäre!
Telefon (0 29 31) 1 49 02
oder 1 07 92
Ringstraße 70-72
5760 Arnsberg 2

I m H a u s e : E L E K T R O - R I E S E
Fachkundige Beratung und Verkauf von Sonnenliegen und Sonnenflutern.

Bedachungsartikel
Isolierbaustoffe
ALU-Heftrandmatten
100 mm stark, 60 und 70 cm breit
Wärmeleitfähigkeitsgruppe 040
DM 7,80 pro qm
BURKHARD WEBER
5778 Meschede-Freienohl (Brumlingsen)
Zum Wasserturm 12 · Telefon 02937 - 6398

EIN KÜRSCHNERPELZ IST EINMALIG.



Sie sollen lange Freude an Ihrem neuen Pelz haben. Deshalb sind Sie gut beraten, wenn Sie vor dem Kaufentschluß zu uns ins Kürschner-Fachgeschäft kommen. Pelze sind unser Handwerk – meisterlich in der Auswahl der Felle, der modischen Aktualität, der Sorgfalt der Verarbeitung.

QSV Pelz-Mode-Ring

Pelzmoden REISS
Arnsberg 2 Clemens-August-Str. 19
Telefon (0 29 31) 1 04 40

Wir sind Mitglied im Qualitätsschutzverband der Kürschner Pelz-Mode-Ring

ARNSBERGER POST
Herausgeber: Annemarie Molitor, Oberglösinger Straße 55a und Ulrike Susewind, Oberglösinger Straße 48, beide in 5760 Arnsberg 2-Oeventrop.

Auflage: 16.000 verteilte Exemplare.
Erscheinungsweise: Die Arnsberger Post wird jeweils am Mittwoch/Donnerstag vor den Langen Samstagen an die Haushalte in Alt-Arnsberg, Breitenbruch, Bruchhausen, Freienohl, Niedereimer, Oeventrop, Olpe, Rumbeck, Uentrop, Wennigloh und Hüsten-Ost verteilt.
Satz: Fotosatz-Studio Franz-Josef Molitor, Oberglösinger Straße 55, 5760 Arnsberg 2 - Oeventrop, Telefon (02937) 6513.
Druck: Oeventroper Druckerei, Alte Ruhr, 5760 Arnsberg 2-Oeventrop, Telefon (02937) 228. Telefonische Anzeigenannahme unter Telefon (02937) 6513 + 425.
Zur Zeit gilt die Anzeigenpreisliste Nr.4 vom 1. August 1981.

Die Verwertung von Mitteilungen, Anzeigenlayouts etc. durch andere als die Herausgeber ist – auch auszugsweise – nur mit Genehmigung derselben zulässig.

Das Neueste aus Uentrop!

Firmgruppe II der Propstei informiert:

Anläßlich des Erntedankgottesdienstes fand in der Uentroper Kapelle ein Opfergang für die Polenhilfe statt. Es wurden drei Zentner Nahrungsmittel und 170,- DM in bar gespendet. Die Firmgruppe II der Propstei, die den Gottesdienst mitgestaltete, bedankte sich für die großzügigen Spenden sehr herzlich und sieht darin eine Unterstützung der Firmgruppenarbeit durch die ganze Gemeinde.

Am Sonntag, dem 31. Oktober 1982 (Missionssonntag) hilft die Firmgruppe II den Missionsgottesdienst zu gestalten. Die hl. Messe beginnt um 9.15 Uhr in der Kapelle in Uentrop. Alle Firmbewerber laden die ganze Gemeinde sowie Freunde und Gäste herzlich ein.

Martinszug und Filmabend

Am Freitag, dem 12. November 1982 findet in Uentrop der Martinszug in traditioneller Weise statt. Alle Kinder und Eltern treffen sich um 18.00 Uhr mit ihren Laternen an der Dorfeiche. Hoch zu Roß wird St. Martin den Lichterzug anführen. Auch der Schützenkönig mit seinem Geck, die Adjudanten und der gesamte Schützenvorstand werden uniformiert an der Veranstaltung teilnehmen. Begleitet wird der Martinszug vom Spielmannszug der Arnsberger Bürgerschützen unter Leitung von Tambourmajor Herbert Krick. Nach dem Martinsspiel an der Dorfeiche erhalten alle Kinder von St. Martin einen großen, frisch-gebackenen Bretzel.

Für die Erwachsenen wird anschließend im Gesellschaftsraum der Schützenhalle die Karnevals-Session 1982/83 (Elfter im Elften), wenn auch um einen Tag verspätet, eröffnet. Manfred Grossert zeigt den von ihm gedrehten Film von der diesjährigen Prinzenproklamation. Weitere Filmüberraschungen warten auf die Besucher.

Der Schützenvorstand lädt alle Vereinsmitglieder mit Damen sowie Freunde und Gäste herzlich ein.

Firmung

Am Montag, dem 22. November 1982 spendet der hochwürdige Herr Erzbischof Dr. Johannes Joachim Degenhardt um 16 Uhr in der Propsteikirche in Arnsberg das Sakrament der hl. Firmung. Aus Uentrop sind folgende 11 Firmbewerber dabei: Francisco Antunes, Martina Beule, Ingo Ditz, Karsten Franz, Christiane Friedhoff, Olaf Kollmer-Heidkamp, Klaus Koronowski, Burkhard Lenze, Guido Rappold, Regina Rath und Stefanie Stiller.



Schnadegang 1982: Nicht vorenthalten möchte die Arnsberger Post ihren Lesern einen Schnappschuß von der Rast beim Uentroper Schnadegang. Die große Beteiligung läßt darauf schließen, daß diese Grenzbegehung doch etwas besonderes ist. *(Foto: E. Rath)*

FÜR INDIVIDUELLE BEDIENUNG:

Friseursalon
Edeltraud Schoeppe
Rumbeck, Stahls Weg 1
Voranmeldung erbeten unter Telefon (02931) 15358

POLLY und Krause 80 Jahre!

Seinen 80jährigen Gebrutstag feierte am 22. Oktober 1982 Bernhard Westermann, den die Uentroper am besten unter dem Namen POLLY kennen. Am 5. November 1982 wird Josef Schaminet, den seine Freunde KRAUSE nennen, ebenfalls 80 Jahre alt.

Beide Geburtstagskinder sind ehemalige Schützenkönige und Ehrenmitglieder des Schützenvereins Uentrop e. V. Verständlich, daß die Schützen deshalb besonders herzlich gratulieren.

Aber auch die Arnsberger Post schließt sich der großen Schar von Gratulanten mit vielen Glückwünschen an.

Hoffentlich werden POLLY und KRAUSE 100 Jahre alt! K. R.

Alte-Herren-Pokalturnier

Am 27. November 1982 veranstaltet die Alte-Herren-Mannschaft des SV 09 Arnsberg in der Rundturnhalle im Eichholz des 10. Fußball-Hallen-Pokal-Turnier.

Gruppe I:
Tus Sundern
TuS Oeventrop
TuS Bruchhausen
TuS Niedereimer

Gruppe II:
SuS Hüsten 09
RW Wennemen
SV Hellefeld
GW Arnsberg

Der Pokal wird als Wanderpokal ausgespielt.

Zusätzliche Prämien:
1. Platz 100,- DM
2. Platz 70,- DM
3. Platz 50,- DM
4. Platz 30,- DM

Pokalverteidiger ist GW Arnsberg. Beginn 13 Uhr.
Der Eintritt ist frei. Für Essen und Getränke ist gesorgt. Anschließend ist im Jugendheim im Eichholz die Siegerehrung. H. Krekeler

immer wenn ein Auto fehlt...
PKW · LKW · Möbelwagen
GUNKEL
GUNKEL Autovermietung
GUNKEL
Lkw-Mietwagen von 1 t bis 4,5 t Nutzlast, als Plan- und Kofferwagen, Pkw, alle Klassen.
Arnsberg 2-Nied., An der B 7, Sundern, Hauptstr. 154
Arnsberg 7077 Sundern 5333



Komfort per Knopfdruck
Garagentorantrieb mit Fernbedienung
auch zur nachträglichen Montage an Ihr Garagen-Kipptor lieferbar.
METALLBAU RAINER FINKE · RUHRSTR. 27a · RUF 3006

Die Fachmann-Seite

Aluminium-u.Kunststf. Fenster + Türen
Franz Klute
Freienohl, An der B 7
Telefon (02903) 424

Augenoptiker
Brillen Etzler
Steinweg 10 · Tel. (02931) 3179

Autolackiererei
Karl-Heinz Arnold
Clemens-August-Straße 93
Telefon (02931) 10947

H. Hoevel
Eichholzstraße 20 · Tel. 4011

Betriebsfestservice
Quick-Snack
Telefon 02931-77166

Bürotechnik
Werner Mörchen
Hans-Peter Wahle
Büromaschinen und Reparaturen
Ringstr. 16 / Ecke Rumbecker Str.
Arnsberg 2 · Tel. 02931/4412

Bettfedernreinigung
Betten Masseck
Brückenplatz · Tel. 10221

Dachdecker
Willy Hesse
Dammstraße 3-7 · Tel. 4046

Drucksachen aller Art
Franz-Josef Molitor
Geschäftspapiere · Formulare · Kataloge
Oeventrop · Oberglösinger Str. 55
Telefon (02937) 6513

Elektro-Installation + Reparaturen
Elektro B. Burmann
Inh. F. J. Kölsch
Wetterhofstr. 15/17 · Tel. 10564

Elektro-Siebert
Königstraße 2 · Tel. 3524

Fotografie
Atelier für Photographie
B + T Anneser
Porträt-, Industrie- und Werbephotographie
Promenade 1 · Tel. 4540

Bruno Küper
Industrie- u. Werbefotografie, Amateurarbeiten
Clem.-Aug-Str. 74 · Tel. 10776

Feuerlöscher
Gloria-Feuerschutz
Reinold Tenzler
Niederense · Telefon 02938/679

Friseur-Salon
Kurt Benfer jun.
Clem.-Aug.-Str. 12 · Tel. 10672

Hausgeräte-Kundendienst
Bruno König
Bergstraße 19 · Tel. 3555
Siemens · Constructa · Bosch

Imbiß
Quick-Snack
im Brückencenter + Am Neumarkt
. . . und auf Ihrem Betriebsfest!

Innendekoration + Gardinen-Reinigung
Fette
Raumausstatter-Fachbetrieb
Alter Markt 11 · Tel. 3038

Herbert Müller
Raumausstattung · Teppichboden
Am Brückencenter · Tel. 12044

KFZ-Handel, Reparat. Abschleppdienst
Gerhard Deubel
VERGASER-Service · Oeventrop
Glösinger Str. · Tel. (02937) 6562

Auto-Düring
VW + AUDI
Grafenstr. 60 · Tel. 12246

H. Hoevel
MERCEDES · VW · AUDI
Ruhrstraße 70-72 · Tel. 4011-15

Horst Kobold
Hammerweide 27 · Tel. 4577

Günter Trüller
BMW-Vertragshändler und Abschleppdienst
Rumbecker Str. 44 + 47
Telefon (02931) 12021

J. Toch
Alfa-Romeo-Service
Hammerweide 24 · Tel. 4129

Beilagen in der Arnsberger Post schon ab 7 Pf / Stück

Wenn Sie auf der FACHMANN-SEITE inserieren möchten, brauchen Sie uns nur anzurufen: 02937-6513.

Klempnerei, Installat.
Josef Liesenfeld
Jägerstraße 46 · Tel. 3514

Bruno Bause
Unterm Römberge 4 · Tel. 3748

WERU-Kunststoff-Fenster
Glas-Schlimbach
Ruhrstraße + Hansastraße
Tel. 02931/3791

Lotto · Totto
Günther Elkemann
Tabakwaren · Zeitschriften
Jägerstr./Mühlenstr. 1 · Tel. 3029

Malerbetriebe
Paul Droste
Fassadenanstriche, Moderne Anstrich- u. Tapezierarbeiten
Burgweg 11 a · Tel. 4396

Gerd Betten
Kunststoff-Fassadenanstriche, Malerarbeiten, PVC- u. Teppichverl.
Arnsberg 2 - Oeventrop
Dinscheder Straße 11
Telefon (02937) 315

Metallbau, Stahlbau, Schlosserei
Huß & Knauer
Apostelstraße 5 · Tel. 3414

Potempa
Hammerweide 25 · Tel. 3718

Stahl- und Metallbau
Eckhardt GmbH
Cäcilienstr. 4 · Tel. 02932/4410
Arnsberg/Hüsten

Markisen
Herbert Müller
Am Brückencenter · Tel. 12044

Masskonfektion vom Fachmann
Norbert Brüggemeier
City-Center · Tel. (02931) 10674

Metzgerei
Bernhard Buchheister
Steinweg 4 · Tel. (02931) 3655

Orthopäd.-Technik
Knapp
Clem.-Aug.-Str. 43 · Tel. 16617

Polsterei
Polstermöbel-Reparaturen
Klaus König
Rumbecker Str. 7 · Telefon 15405

Radio, Fernsehen, Phono
Radio Buchardt
Gutenbergplatz und Alter Markt
Telefon (02931) 10731

Radio Hensel
Oeventrop · Kirchstraße 27
Tel. (02937) 402 + 6333

Radio Karbe
. . . mit dem 100%igen Kundendienst
Clem.-Aug.-Str. 13 · Tel. 10490

Fernsehschnelldienst
Mommertz
Apostelstraße 8 · Tel. 4731

tele-dienst Piwinski
Clem.-Aug.-Str. 55 · Tel. 10277

Schreinerei
Josef Belecke
Clem.-Aug.-Str. 69 · Tel. 10515

Schuhe, Verkauf, Reparatur, Maßanfertg.
Schuh-Linn
Orthopädie · Reparatur · Verkauf
Efeuweg 8 und Kirchstraße 35
Oeventrop · Tel. (02937) 6372
Lieferant aller Krankenkassen!

Stein- und Bildhauer
Grabmale Max Hein
Hellefelder Straße 59a
Telefon (02931) 16459/15927

Grabmalgestaltung Reinhard Hilligsberg
Werkstatt und große Ausstellung,
Clemens-August-Straße 72
Telefon (02931) 10824

Teppich-Pflege
Ihre Reinigung für Orient-, Berber- und alle losen Teppiche
H. Lahme
Arnsberg 1 · Tel. (02932) 31070

Terrassen-überdachungen
Eckhardt-Überdachungen oHG
Cäcilienstr. 4 · Tel. 02932/4410
Arnsberg/Hüsten

Uhrmacher
Uhren Etzler
Steinweg 10 · Tel. (02931) 317

Willi Herbst als Löschzugführer verabschiedet

Willi Hesse ist sein Nachfolger

Arnsberg. In der großen Wagenhalle des Feuerwehrgerätehauses wurde am 2. Oktober Hauptbrandmeister Willi Herbst, seit 1963 Wehrführer der Freiwilligen Feuerwehr Arnsberg, durch den 1. Beigeordneten der Stadt, Richard Fleißig, aus dem aktiven Feuerwehrdienst entlassen und für seine Verdienste um den Brandschutz mit der städt. Treuemedaille ausgezeichnet.



Unser Bild zeigt von links nach rechts Stadtfeuerwehrchef Max Sturzenhecker, Roland Zippel, Willi Herbst, der von Willi Hesse abgelöst wird und Franz-Josef Bader, die für 25 Jahre geehrt worden sind.

Stadtwehrführer Max Sturzenhecker, der betonte, das Wort »freiwillig« stehe nur für den Ein- und Austritt bei der Feuerwehr, dazwischen gebe es eine Menge Verantwortung und Pflichtbewußtsein, übernahm Willi Herbst – Träger des Feuerwehrenzeichens in Silber und Gold, das Feuerwehrkreuz der II. und seit 1979 auch das Feuerwehrzeichen den Sonderstufe – in die Alters- und Ehrenabteilung. Ministerialrat Wolfgang Schürmann, der selbst früher in der Arnsberger Feuerwehr aktiv war, überrachte als »oberster Feuerwehrmann« den Dank des Innenministers von NRW und des Regierungspräsidenten. Weitere Dankesgrüße übermittelte Reg. Oberbrandrat Werner Heise, Bürgermeisterstellvertreter Kurt Schmidt, Kreisbrandmeister Otto Hahne, Wolfgang Schulte für den Hochsauerlandkreis, der Leiter der Polizeistation Arnsberg, Reinhard Gramsch, und Franz Laudage, für das Deutsche Rote Kreuz.

Neuer Löschzugführer wurde Hauptbrandmeister Willi Hesse (40) der seit 1964 in der Feuerwehr aktiv ist. Zu seinem Stellvertreter wurde Roland Zippel bestimmt.

Für 25jährige Zugehörigkeit wurden Franz-Josef Bader und Winfried Pöttgen mit dem silbernen Feuerwehrabzeichen geehrt.

Gesangsmarathon

Bruchhausen. Simons Fritzens großes Gastzimmer gleicht schon bald einem Gesangsleistungscamp. Der Männergesangverein probt und probt und probt. Mal dröhnen die Bässe den ganzen Abend, mal jubilieren die Tenöre stundenlang in höchsten Tönen, mal singt der vereinte Chor. Der früher gewohnte dienstägliche Übungsabend ist schon längst einem umfassenden Übungsmarathon gewichen. Sogar die sonntagvormittägliche Bruchhauser Beschaulichkeit wird für zusätzliche Proben genutzt.

Wozu dieser Aufwand? Man studiert und probiert an den Liedvorträgen für das Bezirksleistungssingen im November in Meinerzhagen. Erfreulich zu vermerken, daß der Chor in lange nicht gesehener Stärke (trotz (oder wegen?) des Leistungsdrucks zu den Proben eilt. Trainer Jupp – oder besser gesagt Chorleiter Conredel – motiviert seine Mannen nach allen Regeln der Kunst, vom gönnerhaft freudlich bis lehrerhaft verbiestert. Es klappt von Mal zu Mal besser und man darf sicher annehmen, daß bei soviel musikalischem Engagement die Meinerzhagener Gesangshürde genommen wird und der Chor seinem Fernziel »Meisterchor« einen entscheidenden Schritt näherkommt. Der Übungsstreß war dem sonst so wortkargen Grüters Bauer noch anzumerken, als er nach der letzten Probe an der Theke seine Kehle ölend die tiefschürfende und allessagende Bemerkung: »Leute, Leute!« von sich gab. Ähnliches mögen auch die verwaisten Stammtischfreunde denken, die sehnsüchtig auf die Zeiten harren, zu denen die Stammtischrunden in den früher gewohnten Zusammensetzungen – einschließlich der Sangesbrüder – im Hotel zur Post wieder beieinander sind.

B.

Musikalisches Portträt der Stadt Arnsberg

Arnsberg. Insgesamt 14 Chöre, Musikvereinigungen und -gruppen werden das »Musikalische Porträt der Stadt Arnsberg« auf einer Stereo-Langspielplatte wiederspiegeln. Die Aufnahmen für die LP werden am Wochenende 30./31. Oktober im großen Saal des Kultruzentrums am Berliner Platz gemacht. Drei Mark von jeder verkauften Platte werden für den zukünftigen Neubau des Alten- und Altenpflegeheimes des Perthes-Werkes zur Verfügung gestellt.

Neu bei Basler-Ledermoden

CUIR Louis Féraud PARIS

basler Ledermoden

Das große Sauerländer Lederbekleidungshaus

Arnsberg 2, Zur Feldmühle 5
Im Zentrum von Arnsberg
Telefon: (02931) 13916 + 14848

Ein Geschenk das Freude bereitet:

Ihr persönliches Briefpapier muß nicht teuer sein!

Preisliste anfordern!

FOTOSATZ-STUDIO FRANZ-J. MOLITOR M
Oberglösinger Straße 55 Tel. 65 13
5760 ARNSBERG 2 - Oeventrop

Das ist günstig!

Fichte-/Tanne Profilbretter
12,5 x 96 mm, A-Sortierung, je 10 Stück folienverpackt in den Längen von 2,40 bis 5,40 qm nur 10.95

Hemlock-Profilbretter 1. Wahl
folienverpackt, 244 x 9,4 cm x 12,5 mm stark, bestens geeignet für Bad, Küche und Sauna m² 29.95

Rollputz für innen
Kunststoffputz zur Gestaltung von dekorativen Flächen, leicht und beliebig zu strukturieren, 25-kg-Eimer 59.95

Luxus-Duschkabine kpl. 498.75
3 teilige rollengelagerte Schiebetür, von beiden Seiten zu öffnen, eloxierte Aluprofile, Kunstglas mit farblosem Tropfendekor, sowie Seitenteil, passend für Brausetassen 80 x 80 cm

Waschtisch 1. Wahl
60 cm moosgrün

Fliesenkleber „Hausfreund"
Der Profi-Kleber für innen und außen
20-kg-Sack 9.95

... und zur Isolierung:
Rand-leistenmatte
auf Alufolie kaschiert, verstärkte Randleiste, 100 mm stark, WZ 045 60 cm breit qm nur 49.95 6.95

Topfheide
Erika Gracilis 20/23 nur 3,49

Topfchrysanthemen
starke Ware, verschiedene Farben nur 1,98

Sommerheide
Calluna Vulgaris, winterhart nur 1,98

Blumenschalen in großer Auswahl am Lager!

Irrtum und Zwischenverkauf vorbehalten

moderner baumarkt
Alles, was der Bau bedarf.

Baumarkt
Landhandel
BP Mineralöle
Baustoffhandel

Ernst Noeke
Freienohler Straße 124 - 128, 5778 Meschede 3 - Freienohl, ☎ 02903/6651 - 54
Geschäftszeit: Mo. - Fr. 8.30 - 18 Uhr, Sa. 8 - 13 Uhr, la. Sa. 8 - 17 Uhr

SONDER-ANGEBOT

Vollreinigung!

Hose	**1,99**
Wollmantel	**6,90**
Lederjacke	**29,50**
Ledermantel	**43,50**

Tadellos gereinigt, appretiert und gebügelt.

Textilpflege **Ernst**

Arnsberg · Steinweg 11
Telefon 3130



Das neue YAMAHA-Orgelprogramm

Vom größten Hersteller der Welt mit einer bisher unübertroffenen Technik, Zuverlässigkeit und Klangvielfalt!

Die Einmanualigen in vielen Preislagen:
139,-/198,-/300,-/450,-/590,-/790,-/970,-/1390,-

Die Zweimanualigen mit Basspedal:
jetzt schon ab DM 1900,- und 2600,-/3500,-/4500,-/5600,-/6700,-/7990,-/8990,-/11790,-.

Und jetzt das Wichtigste:
Wir haben alle Modelle am Lager! Wir gewähren 2 Jahre volle Garantie. Wir reparieren in eigener Werkstatt! Wir erteilen Unterricht in Arnsberg und Neheim.

Am Langen Samstag durchgehend bis 17 Uhr Probespielen für Kinder und Erwachsene an allen Orgeln (auch über Kopfhörer).

Musik Keck

5760 Arnsberg 2,
Vinckestraße 31
Tel. 0 29 31 / 1 01 01

Kombinieren und kassieren:

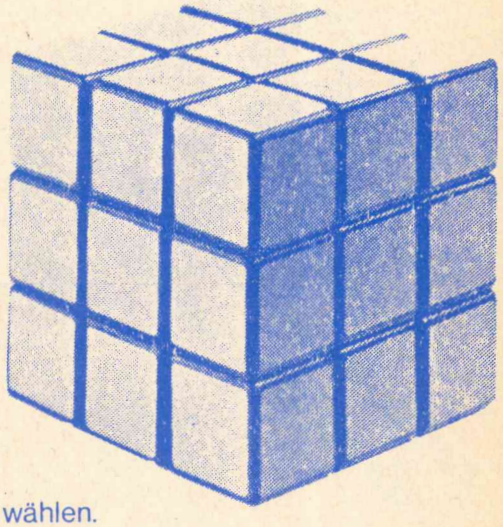

Kombi-Sparen

Kombi-Sparen bieten wir gemeinsam mit unserer

Bausparkasse Schwäbisch Hall

an. Dabei können Sie gleich zwischen mehreren erfolgreichen Kombinationen wählen.
Und Kombi-Sparen ist so attraktiv, daß Sie sich ganz schnell entscheiden sollten.
Bankprämien für Sparzahlungen, Arbeitnehmer-Sparzulagen und Bausparprämien – unter Umständen können Sie alles zusammen mitnehmen . . .
Kommen Sie schnell und lassen Sie sich beraten!

durch:

VOLKSBANK SAUERLAND eG

Zweigniederlassung Arnsberg 2 · Gutenbergplatz · Tel. (02931) 1901
– Filiale Steinweg 9 – Telefon (02931) 3700

BEZIRKSLEITER WERNER WEIGL

Privat: Meschede-Wennemen · Gartenstraße 12 · Telefon (0 29 03) 61 82



Unsere Stadt wie sie wurde — wie sie wuchs

von Dr. Hermann Herbold

Leben und Lebensgrundlage in Arnsberg

Wenn auch sicher tendenziell etwas gefärbt, so dürfte doch nicht völlig abwegig sein, was Schultheiß Hüser 1815 dem König berichtete: Die Stadt Arnsberg verdankt dem ununterbrochenen Besitz sämtlicher Landeskollegien einzig und allein ihren jetzigen Wohlstand. Sollte ihr diese ihre einzige Nahrungsquelle entzogen werden, so wäre sie dem Verfall ausgeliefert. Sie entbehrt des Ackerbaues wegen der beschränkten Feldmark, hat keine Fabriken wie die Städte der Grafschaft Mark und ist von einem bedeuteden Handelsverkehr völlig abgeschlossen.

Es mag dahingestellt bleiben, ob nicht gerade wegen der Anwesenheit der Landesbehörden diese ungünstige Struktur seiner Lebensgrundlage erhielt. Die Arnsberger brauchten sich eben wegen der Behörden jahrhundertelang nicht um eine andere Lebensgrundlage zu bemühen. Es war bequem, wie Kessler schreibt, zunächst von den Patres und später von den Beamten zu leben.

Im Jahre 1820 lebten ca. 135 preußische Beamte in Arnsberg, etwa 100 davon in Mietwohnungen. Sie zahlten im Jahr rd. 7000 Taler Berliner Courant Miete. In dieser Zeit hatte ein Regierungsrat ein Jahresgehalt von etwa 2000 Talern. Ein Tagelöhner versteuerte weniger als 100 Taler im Jahr. Bedenkt man, daß Arnsberg damals ca. 300 Häuser zählte, dann kann man ermessen, das für 1/3 der Hauseigentümer die Mieteinnahme von eheblicher Bedeutung war.

Das gewerbliche Leben der Stadt beschränkte sich auf die Tätigkeit von Handwerkern, Krämern und Wirten. Im Jahre 1822 gab es 294 Handwerker mit Gehilfen, aufgeteilt auf 30 Berufe. Die wesentlichen waren die Bäcker, Fleischer, Schumacher, Schneider, Schreiner, Maurer und Schlosser. Neben 23 Händlern und Krämern gab es fünf Gasthöfe »für die gebildeten Stände«, 8 Krüge und 5 Schankwirte. Aus diesem Kreise dürften die Kaufleute Franz Tilmann und J. Adam Arens sowie der Gastwirt Linhoff ein solches Ansehen gehabt haben, daß sie für würdig befunden wurden, Mitglieder der 1818 gegründeten exclusiven Kasinogesellschaft zu werden. Ein »Richtigspekulierender« wie Kessler sagt, war der Gastwirt Linhof, der damals an einem Kartoffelacker (neuer Markt) ein für Arnsberger und sicher auch sauerländer Verhältnisse »riesiges« Hotel errichtete. Die weitere Geschichte dieses Hauses in Arnsberg und an der Straße von Köln nach Leipzig und Berlin sollte dem Mut des Mannes recht geben.

Arnsberg – eine Wachstumsstadt

Mit den preußischen Beamten kam Bewegung in das kommunale und wirtschaftliche Leben der Stadt. Doch es floß mit den Beamtengehältern und den Baugeldern nicht nur Finanzkraft, es wuchsen auch auf vielen Lebensbereichen die Probleme des schnellen Wachsens der Einwohnerschaft von 1590 Personen im Jahre 1816 auf 3656 um 1828.

Die wirtschaftliche Bedeutung dieses Vorganges kann man erst recht ermessen, wenn man bedenkt, wie arm und ausgeblutet Preußen und seine westlichen Provinzen nach den jahrelangen Kriegen waren. Die preußische Staatskasse war so leer, daß man sich in der Provinz Westfalen nicht einmal das Gehalt eines Oberpräsidenten neben einem eigenen Regierungspräsidenten in Münster erlauben konnte. Wenn trotzdem in wenigen Jahren über 90.000 Taler Baugelder nach Arnsberg flossen und allein für den geförderten Hausbau in fünf Jahren über 300.000 Taler ausgegeben wurden – nach heutigen Baukosten etwa 20-25 Mio. DM – dann versteht man, welche wirtschaftliche Ausstrahlung damals von Arnsberg auf die ganze Region ausging. So steckte Neheim damals noch in einer tiefen Armut, nachdem der große Brand von 1807 die geringe gewerbliche Lebensgrundlage zerstört hatte und die Ansiedlung neuer Betriebe noch Jahre auf sich warten ließ.

Probleme der Infrastruktur

Die wachsende Bevölkerung brauchte Wohnungen. Um diese bauen zu können mußte Baugelände bereitgestellt und erschlossen werden. Stra-

Exclusive Möbel – Ausstellungsstücke – aus unserem Einrichtungshaus ab sofort zum Sonderpreis:

z. B. Jugendzimmer Riga Echt Eiche ~~3.799,-~~ 1850,-

z. B. Polsterecke 7-teilig strapazierf. Dralon ~~3.950,-~~ 2.000,-

z. B. Polstergarnitur 3-2-1 Dralon Velour ~~2.998,-~~ 1.900,-

z. B. Schrankwand Echt Eiche rustikal, 366 cm ~~3.498,-~~ 2.600,-

z. B. Schlafzimmer Echt Eiche, terrabraun Breite 300 cm ~~2.995,-~~ 2.200,-

Einrichtungshaus EBERT
Clemens-August-Str. 62
5760 Arnsberg 2
Tel. 02931/12123

GLAS SCHLIMBACH

Farben, Tapeten, Teppichböden
WERU-Kunststoff-Fenster
und -Türen

Ruhrstraße 46-50 – Tel. 02931 - 3791
5760 ARNSBERG 2

»Augen auf«
SONDERANGEBOTE!

Teppichboden Caro Farbe grün 400 cm br. qm netto 16.90	Teppichboden Cord-Rips Farbe: Curry 400 cm br. qm netto 9.95
Teppichboden Tundra Berber 400 cm br. qm netto 15.95	Teppichboden Sultan-Berber 400 cm breit qm netto 22.95
PVC - diverse Farben 200 cm breit 9,90 qm netto 15.90	Vinyltapeten aktuelle Dessins zu Sonderpreisen je Rolle 17.90 je Rolle 14.90

Wir freuen uns auf Ihren Besuch!

Am 11. November 1982, um 9.00 Uhr

eröffnen wir in Arnsberg 2, Clemens-August-Straße 5 eine neue

B U C H H A N D L U N G

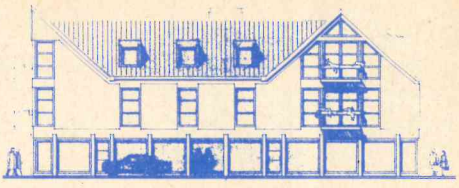

Unser Sortiment umfaßt eine große Auswahl an Taschenbüchern, Kinder- und Jugendbüchern, Sachbüchern, Unterhaltungsliteratur und Kalender zum Jahreswechsel. Nicht vorrätige Titel werden schnellstens besorgt.

Wir werden stets bemüht sein, Ihre Bücherwünsche durch fachliche Beratung zu erfüllen.

Auf Ihren Besuch in unserer neuen Buchhandlung freuen sich Christel Kohle und Annette Péus.

cab
Clemens-August-Bücherstudio

Bücherstudio GmbH

Öffnungszeiten:
Mo-Fr 9-13 und 14.30-18.30 Uhr Sa 9-13 Uhr

5760 Arnsberg 2 · Clemens-August-Straße 5 · Telefon (02931) 3800

Wer nicht inseriert wird vergessen !

Dunkelblauer Sportkinderwagen

zu verkaufen. Marke Teutonia, dunkelblaues Gestell mit breiten Reifen. Sehr guter Zustand. Preis 130,- DM. Tel. 02937/425

240 TD Mercedes

81er Modell (11/80), 29.000 km SSD, 2. Außenspiegel, Servo, Stereo-Cassetten-Radio Europa, gepflegter Garagenwagen zu verkaufen.
Preis: 25.000,- DM.
Telefon 02937 - 425

SCHÖNER WOHNEN
BRÜCKEN · TEPPICHE
KUNSTGEWERBE

TAPETEN
Im Stil passend zu jeder Einrichtung

TEPPICHBÖDEN
Kunststoff- und Naturfaserbeläge.

FARBEN
Künstler- und Hobby-Malartikel

BILDER

TAPETEN · BODEN-BELÄGE · FARBEN

HELLMICH

Clemens-August-Str. 60
ARNSBERG 2

Quick Snack
BUCHHEISTERS IMBISS

Im Brückencenter · Am Neumarkt

... und auf Ihrem Betriebsfest

Seit 1872
Fleischer-Fachgeschäft
Fleisch vom Fachmann

Küchenzettel

vom 29. September bis 31. Oktober 1982

Mo.	1.11. Paprika-Rahm-Schnitzel mit Pommes frites	5,99 DM
Di.	2.11. Eierravioli mit grünem Salat	3,70 DM
Mi.	3.11. Pfeffer-Rahm-Schnitzel mit Pommes frites	5,99 DM
Do.	4.11. Grünkohl mit Mettwurst, Salzkartoffeln	4,30 DM
Fr.	5.11. Rühreier mit Champ.+Spargel, Bratkartoffeln	3,99 DM
Sa.	6.11. Erbsensuppe mit Einlage	2,99 DM
So.	7.11. Jägerschnitzel mit Pommes frites	5,99 DM
Mo.	8.11. Frikadelle, Erbsen+Möhren, Salzkartoffeln	3,70 DM
Di.	9.11. frische Fleischwurst mit Kartoffelsalat	3,90 DM
Mi.	10.11. Zigeunerschnitzel mit Pommes	5,99 DM
Do.	11.11. Pökelfleisch, Sauerkraut, Kartoffelpüree	4,99 DM
Fr.	12.11. Mettklößchen mit Nudeln in Tomatensoße	3,99 DM
Sa.	13.11. frisch gekochte Gemüsesuppe	2,99 DM
So.	14.11. Rindergulasch mit Nudeln, Gurke	5,99 DM
Mo.	15.11. Schaschlik mit Pommes, Salat	4,99 DM
Di.	16.11. gebratenes Kotelette, Rotkohl, Salzkartoffeln	5,30 DM
Mi.	17.11. Spargelschnitzel mit Salzkartoffeln, Pudding	6,30 DM
Do.	18.11. Cevapcici in Zigeunersoße mit Reis	4,50 DM
Fr.	19.11. Sülze mit Bratkartoffeln, Remoulade	3,80 DM
Sa.	20.11. Linseneintopf	2,99 DM
so.	21.11. Rinderroulade mit Rotkohl, Salzkartoffeln	6,40 DM
Mo.	22.11. Bratwurst Hawai, Pommes, 0,33ltr. Cola/Fanta	3,99 DM
Di.	23.11. frische Fleischwurst mit Kartoffelsalat	3,90 DM
Mi.	24.11. Champignons-Schnitzel mit Kroketten	6,20 DM
Do.	25.11. Hähnchenbrustfilets mit Curryrahmfrüchten Reis	5,99 DM
Fr.	26.11. Hamburger Hawai mit Pommes	4,30 DM
Sa.	27.11. Erbsensuppe aus unserem "Suppenkessel"	2,99 DM
So.	28.11. Spießbraten mit Zwiebeln, Kraut+Brot	4,99 DM
Mo.	29.11. Mettklößchen in Jägersoße, Reis	3,99 DM
Di.	30.11. Schaschlik mit Pommes	3,99 DM

Alle Angebote freibleibend solange der Vorrat reicht !

tel. Vorbestellungen bitte nur unter Tel 15560 !

Der Quick-Snack am Neumarkt ist täglich auch an Sonn- und Feiertagen von 11^{30} - 22^{30} geöffnet !

In Ihrem Quick-Snack gibt es jetzt wieder die praktischen Kalender-Kärtchen 83 für Ihr Portemonnaie, fragen Sie danach!

Für Ihre Familien oder Betriebsfeier kochen und braten wir für Sie, was Sie wünschen.
Fordern Sie unser Angebot an!

Quick Snack
BUCHHEISTERS IMBISS

Im Brückencenter · Am Neumarkt

... und auf Ihrem Betriebsfest

Seit 1872
Fleischer-Fachgeschäft
Fleisch vom Fachmann

Angebote freibleibend, solange der Vorrat reicht.
Sonntags Verkauf nur am Neumarkt!

(Bitte ausschneiden!)

ßen waren zu bauen, die Wasserversorgung war auszubauen. Für die Kinder mußten neue Schulräume errichtet werden. Die junge evangelische Gemeinde benötigte eine neue Kirche.

An die Gestaltung der Freizeitwas zu denken,das Dienstleistungsangebot mußte ausgebaut werden. Und nicht zuletzt auch mußte Arnsberg durch bessere Überlandstraßen die Verkehrsverbindungen mit dem weiteren Umland verbessern.

Die Lösung der umfangreichen Aufgaben verlangte Umdenken und Aktivitäten in der Bürgerschaft und vor allem der Stadtverwaltung. Das ging bei dem autoritären Verhalten der preußischen Verwaltung – Regierung und Landrat – nicht ohne Reibungen und teils harte Auseinandersetzungen ab. Es ist erstaunlich, mit welchem Mut und welcher Energie sich der Stadtvorstand gegen die Eingriffe in die kaum entwickelte, noch sehr schwache Selbstverwaltung mit Beschwerden an die Ministerien und gar den König selbst wehrte, nicht immer erfolgreich allerdings. Doch muß nachträglich festgestellt werden, daß dieses »Mitverwalten« von Regierung und Landrat sich nicht zum Schaden der Stadt auswirkte. Zu der für damalige Verhältnisse außergewöhnlichen Großzügigkeit in der Stadtplanung hätte sich die Stadt allein sicher nicht durchringen können.

(Fortsetzung folgt)

Fahne des Kriegervereins Oeventrop von 1872 wieder in der Heimat

Am Samstag, dem 24. Oktober fand in Arnsberg die feierliche Übergabe der Fahne des Kriegervereins Oeventrop von 1872 durch die Frau des früheren englischen Kommandanten Swayne und einem seiner Söhne statt. Nachstehend veröffentlichen wir die Rede, die Herr Swayne jr. aus diesem Anlaß hielt:

Meine Damen und Herren!

Es geschieht mit vieler Freude, daß meine Familie und ich an einem Stückchen Geschichte teilnehmen können, das vor 110 Jahren seine Gründung fand.

Die Gründung und Herkunft des Kriegervereins sind Ihnen ja hier in Deutschland viel besser bekannt als mir; aber ich weiß doch so viel, daß die Originale Flagge oder Fahne der Oeventroper Gruppe im Jahre 1872 fertiggestellt wurde.

Das weiß ich, denn nach dem Tode eines großen Freundes unserer Familie (und besonders meines Vaters), Herrn Hans Josef Cosack aus Wildshausen, wurde diese meinem Vater in Obhut gegeben.

Traditionell muß es gewesen sein, daß der älteste des Kriegervereins diese in Obhut nehmen sollte: Aber Hans Josefs Familie dachte, daß die engen Verbindungen, die zwischen meinem Vater und den Teil, den er am Wiederaufbau Deutschlands spielte, stark genug waren, ihn damit zu ehren.

Die Präsentation fand in England im Jahre 1973 statt.

Ich bedauere, daß mein Bruder, der in Sri Lanka stationiert ist, nicht hier sein kann, aber ich spreche für Ihn, wenn ich sage, daß unsere Jugend, die wir im Arnsberger Wald verbrachten, uns wesentlich für unsere Zukunft beeinflußte.

Ich war fünf und mein Bruder 7 Jahre, als wir nach Deutschland kamen.

Unsere Eltern zogen uns auf in einer Atmosphäre von Toleranz und tiefem Verständnis für Deutschland, welches durch eine schwierige Zeit ging.

Diese Erinnerungen sind bis heute in unseren Herzen verblieben.

Es ist gerade diese Stärke unserer Verbindungen zu Deutschland, die es fertigbrachte, daß wir nach 32 Jahren mehr engere Freunde in Deutschland haben als in der Zwischenzeit in England.

Als ich in der Lederindustrie anfing, erkannte ich zuerst garnicht, was für eine Hauptrolle meine Kenntnisse und Verbindungen mit Deutschland spielen würden.

Wenn mein Vater starb, vor 18 Monaten, bekam es unsere Pflicht, ein Stückchen Geschichte Deutschlands wieder zurückzubringen, nachdem wir unser bischen zugefügt hatten.

Es mag ja nur ein klein wenig gewesen sein, aber es enthält eine Botschaft, die unter den heutigen Verhältnissen in unserer Welt sehr wichtig ist.

Bündnisse müssen geschmiedet werden –

Brücken müssen gebaut werden und Freundschaften dürfen nicht gebrochen werden – was auch immer kommen mag.

Falls mehr Freundschaften bestänen, wie die meiner Familie mit Cosacks und Deutschland, würden wir in einer viel friedlicheren und glücklichen Welt leben.

So im Namen meiner Mutter und meines Bruders möchte ich Ihnen die Flagge reichen, damit diese ihren rechtvollen Platz im Heimatmuseum findet.

In der Bruderschaftsversammlung der St. Sebastianus Schützenbruderschaft Oeventrop präsentierte Bezirksausschußvorsitzender Alfred Hachmann den anwesenden Schützenbrüdern dieses historisch so wertvolle Stück, verlas den oben stehenden Brief und bat gleichzeitig um eine Aufnahme dieser Fahne in dem Fahnenschrank der Schützenhalle, was von allen Anwesenden sofort an Ort und Stelle beschlossen wurde.

Ein Wochenende mit Musik

Am 13./14. November bietet das Musikhaus Keck ein musikalisches Wochenendprogramm mit dem von vielen Konzerten und Langspielplatten bekannten Orgelspieler Edgar Schlepper aus Hamburg.

Am Samstag, den 13. 11. von 10 bis 13 Uhr werden die neuen Yamaha Orgelmodelle in den Geschäftsräumen der Firma Keck, Arnsberg 2, vorgestellt und vorgeführt.

Am Sonntag, den 14. 11. ist im Kolpinghaus Hüsten eine große Orgelausstellung mit Vorführungen in der Zeit von 10 bis 13 Uhr.

Am Sonntagnachmittag, ebenfalls im Hüstener Kolpinghaus beginnt um 16 Uhr ein Schüler-Orgelkonzert.

Der erste Teil wird von Schülern der Neheimer Orgelschule Keck gestaltet. Im zweiten Teil spielt Edgar Schlepper auf der großen 3-manualigen Yamaha-Orgel.

Schüler, Eltern und natürlich alle Freunde der Orgelmusik sind herzlich eingeladen.

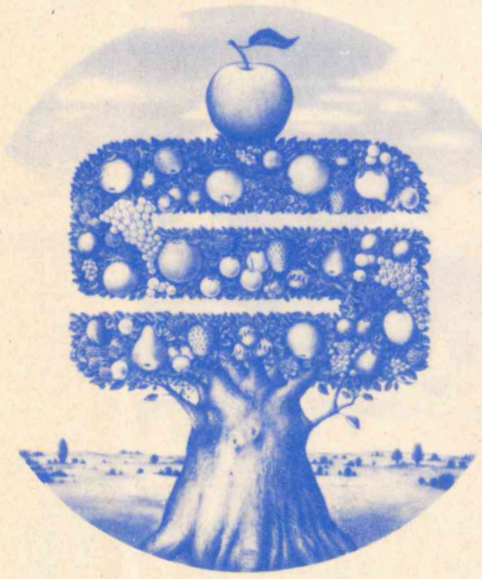

Am 29. Oktober ist Weltspartag

Machen Sie einen guten Vorsatz wahr und beginnen Sie **planmäßig zu sparen.**

Denn »Sparen trägt Früchte«

Sparfrüchte, die auch Sie genießen sollten:

Sicherheit für alle Fälle

Da hilft ein **Sparbuch** als finanzieller Rückhalt.

Sich Wünsche erfüllen

Unser **Plussparen** oder ein **Spar-Dauerauftrag** schafft Ihnen ein gutes Geldpolster.

Vorsorge treffen

Mit unserem **S-Prämiensparen** und **14% Prämie** helfen wir Ihnen ein gutes Stück weiter.

Unter diesen und weiteren Sparformen ist bestimmt auch für Sie die richtige.
Fragen Sie die Geldberater der

Sparkasse Arnsberg-Sundern

– Überall in Ihrer Nähe –

Medizinische Fußpflege ZFD

Rudolf Schulte

Arnsberg 2 · Clem.-Aug.-Str. 60 · Telefon (02931) 12182

Sprechstunden 8-17 Uhr, Mi. 8-12 Uhr, samstags geschlossen ab 17 Uhr Voranmeldung erbeten. Auf Wunsch Hausbesuche.

»Schmerzfrei gehen, mehr Lebensfreude«

Med. Fußpflege bedeutet für den ganzen Körper eine wahre Wohltat.

Fensterbänke / Treppen aus:

MARMOR
GRANIT
SCHIEFER
KUNSTSTEIN
Freitragende Treppen

MODERNE BAUELEMENTE
PESCH
ARNSBERG 2 Zur Feldmühle 12 (0 29 31) 1 84 88

Fliesenverlegung

Wir bieten Ihnen eine Großauswahl an Brücken.

Berber in mehreren Größen, sehr preiswert ab **115,60 DM.**

Reine Schurwollbrücken 70 x 140 cm netto nur **79,90 DM**

Axminster Brücken 70 x 140 cm netto nur **56,90 DM**

Handwebbrücken, echte Bochara Brücken aus Pakistan, Ägyptische Brücken, beiderseitig verwendbar und viele andere.

Tischläufer, Tischdecken usw.

Alfred
HACHMANN
Malermeister
Hohe Straße 19
576 Arnsberg 2-Oeventrop 02937/1723

Der Vergaser-Fachmann hilft Ihnen

Kraftstoff sparen

durch präzise Vergaser- und Zündeinstellung



SOLEX ZENITH STROMBERG VERGASER SERVICE

Dieses Zeichen steht für gute und schnelle Arbeit.

20 JAHRE KFZ.-MEISTERBETRIEB

G. DEUBEL

Kfz.-Spezialwerkstatt

für Auto-Elektrik, Motor-Diagnose, -Einstellung und -Leistungsmessung.

OEVENTROP

Glösinger Straße 84-86
Telefon 02937/ 6562

Feuerwehr übt bei der DEGUSSA

Bruchhausen. Ihre jährliche Einsatzübung absolvierte gemeinsam die Werksfeuerwehr der DEGUSSA mit dem Chemieschutzzug der Stadt Arnsberg, der Löschgruppe Niedereimer und dem Löschzug Bruch-

jekten geschehen, die, wie die DEGUSSA, chemische Erzeugnisse verarbeitet oder herstellen. Eine große Rolle kommt der Werksfeuerwehr zu, deren ortskundige Mitglieder im Einsatzfall den Feuerlöschzügen mit Rat und Tat zur Seite stehen.

Zum Glück war alles nur gespielt und gestellt! B.

Auf unserem Foto sind Feuerwehrmänner mit Vollschutzkleidung beim Anlegen des Leckdichtkissens zu sehen.

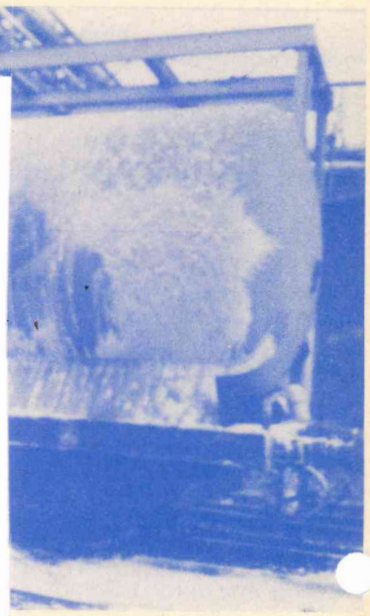

sich ausgeklüngelt und lückenlos durcharrangiert.

Die »Swinging-Brass-Band« erstaunte von Beginn an durch außergewöhnliche Musikalität, beherrschten ihre Instrumente mit spielerischer Leichtigkeit und brachten als Profi-Entertainer sofort Stimmung in die Halle. Kein Gast des Abends, der die »Berbketal-Halle« nicht mit zufriedenem Gesicht verließ.

Der Sonntagnachmittag gehörte ganz der Jugend. Von 17 bis 21 Uhr präsentierten sich die Rockgruppen »Mekka«, »Nameless« und »Yasumie«. Mit einer 30.000,- DM Verstärkeranlage brachten sie das Publikum in »wahre Extase«.

Ein Sprecher der Gruppen sagte: »In die Berbketalhalle würden wir gerne wiederkommen. Hier stimmt einfach alles, vom Arrangement über die Akustik bis hin zum Publikum«. VOHA

LBS
Bausparkasse der Sparkassen
Mit unserem Festzins mischen Sie beim Bauen gut mit.
Kommen Sie zu uns, wir informieren Sie darüber.
LBS Karl Wintz
5760 Arnsberg 2
02931/16695

Wir wollen unsere Damenabteilung auf 2 Etagen erweitern. Dafür muß unsere Kinderabteilung weichen.

Deshalb

TEIL-AUSVERKAUF

wegen Aufgabe der Kinderbekleidungs-Abteilung.
Die ganze brandneue Herbstware für Jungen und Mädchen jetzt

25-50% herabgesetzt

KLEIDUNG VON TRUERNIT FORMAT u. GÜTE
ARNSBERG · STEINWEG

KLEIDUNG VON TRUERNIT FORMAT u. GÜTE
ARNSBERG · STEINWEG

LBS
Bausparkasse der Sparkassen

Umschulden, Bauen oder Kauf
Fragen Sie nach unserem TRIO-Modell.

LBS Karl Wintz
5760 Arnsberg 2
02931 / 16695

Wer nicht inseriert – wird vergessen!



Komfort-Sport
komfort

SCHUHHAUS PROHASKA

„Wir haben Sonntag geöffnet!"



Kommen Sie doch einmal am nächsten Sonntag bei uns vorbei. Dann können Sie sich mit der ganzen Familie die schönsten Küchen von Poggenpohl in aller Ruhe ansehen – ohne jeden Kaufzwang.

Wir freuen uns auf Ihren Besuch

poggenpohl

Die Küche für's Leben

Möbel Krause

5760 Arnsberg 2 · Am Bahnhof · Tel. (02931) 10709

Die Richtung stimmt

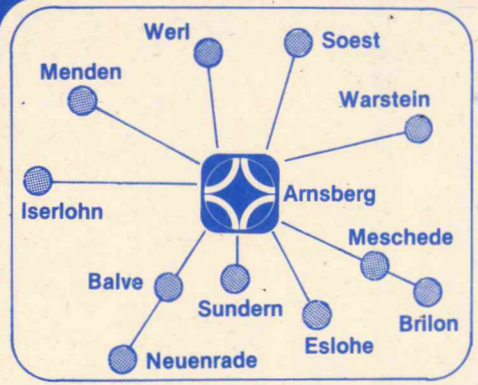

Die Richtung zum größten Einrichtungshaus zwischen Iserlohn und Brilon. Mit dem einmaligen Möbelangebot auf 8.500 qm Ausstellungsfläche. Mit der Riesenauswahl Top-aktueller, exclusiver Wohnideen. Mit dem breit gefächerten Einrichtungssortiment führender Markenmöbelhersteller, für jeden Geschmack. Mit unseren Innenarchitekten und geschulten Einrichtungsberatern, die jedes Wohnproblem meistern und auch unverbindlich beraten. Mit den modernst eingerichteten Werkstätten, Tischlerei und Polsterei, für alle Sonderwünsche.





Wohnwelt Wortmann

5760 Arnsberg 1 / Hüsten, an der B 7, Telefon: 02932 / 4197

Überzeugen Sie sich selbst von unserer Größe und enormen Leistungsfähigkeit.
Der Weg zu Wortmann – und die Richtung stimmt.
Schausonntag 31. 10.82 von 14.00-18.00 Uhr geöffnet.
(Kein Verkauf).

Fundgrube für Gelegenheiten in unserem Mitnahmemarkt | Große Teppich-Abteilung | Günstige Finanzierung durch unsere Hausbank | P Großer Kundenparkplatz | Laufend Sonderangebote in allen Abteilungen

Nr. 11. 33. Jahrgang 25. November 1982 An alle Haushaltungen!



ARNSBERGER POST

Kostenloses Anzeigenblatt für den Stadtteil Arnsberg 2, Hüsten-Ost, Bruchhausen sowie Freienohl und Olpe.

Adventszeiten

Betrachtung von KLEMENS PRÖPPER

Nun sind wir wieder im Advent. Schaufenster erstrahlen im Silberglanz der Lichter, und die tausend guten Gaben, die immer wieder von kleinen und großen Menschenherzen begehrt werden, lachen uns lockend an.

Das Angebot ist reichlich und auch das »Preisliche« ist gut prüfbar in Qualität, Geschmack, Ausführung und Zweckmäßigkeit. Jeder Schaufenster-Bummel erschließt neue reizvolle Anblicke, führt zu neuen Vergleichen und erhöht vielen die heimliche Vorweihnachtsfreude des Schenkenwollens. Man braucht nur zuzugreifen. Es ist alles da!

Bei solchen Betrachtungen schweift man vielleicht einmal ein wenig zurück in andere, frühere Adventszeiten.

Eine Hose mit Weste, die Schneidermeister Franz Schulte zur Adventszeit des Jahres 1882 (vor 100 Jahren) für den Schieferdeckermeister Susewind fertigte, kostete damals – beste Wertarbeit – 7,50 Mark.

Die Menschen waren allesamt in ihrer Lebensführung noch sehr anspruchslos. Aber man freute sich im Advent schon auf den großen »Teller voll«, den man zu Weihnachten bekam. Zwanzig Jahre später, zur Jahrhundetwende, kaufte die Hausfrau ihren Festtagskaffee im guten Kolonialwaren-Geschäft für 1,– Mark pro Pfund, den Cognac für 2 Mark die Flasche, und zum Weihnachtsmahl gab es Wild, Puter oder

Und wieder rollt der
ARNSBERGER THALER
Shoppingkarten für DM 15.000,– sind zu gewinnen.
Hauptgewinn DM 3.000,– und viele weitere Gewinne.
Verlangen Sie die Thaler überall!

** LIMITIERTE AUFLAGE **

Nur noch wenige **Sondermodelle** »PLUS«

Alles incl.:

- **Komplette Serienausstattung**
- **Sinnvolle Extras**
- **Überführungs- und Zulassungskosten**
- und **getankt**
- **dazu: 3 Jahre Garantie***

* Garantie 1 Jahr, mit unbegrenzter km-Leistung. Ford-Garantie-Schutzbrief für das 2. u. 3. Jahr bis max. 100.000 km Gesamtfahrleistung

NUR BEI UNS!

Jetzt zugreifen! Es lohnt sich!

Fiesta 40 PS bzw. 53 PS ab **DM 11.399,-**

Escort 55 PS, 3- u. 5-türig, auch mit 69 PS ab **DM 12.599,-**

Capri GT-Ausstattung, 2,0 ltr/105 PS **DM 16.999,-**

Granada L-Ausstattung, 101 PS, Servo-Lenkung, Metallic-Lack **DM 20.499,-**

Ford HAUPT-HÄNDLER

Arnsberg 1, Im Ohl 4
Telefon 02932-23048

Arnsberg 2, Wintroper Weg 12
Telefon 02931-12038

autohaus baum

Gans. Eine Portion Wildschwein in Gelee kostete bei Höyncks am Bahnhof 60 Pfennig. Es war tiefer Frieden. Man arbeitete, zwar bei längerer Arbeitszeit und weniger Lohn, doch die Menschen lebten zufrieden; und Handel, Wandel und Industrie gediehen.

Dann kamen die Adventszeiten der Kriegsjahre 1914/18. Lebensmittel gabs nur eingeschränkt und nach Aufruf: Fleisch auf Fleischkarten, je Abschnitt 12 bis 25 g, daneben Grießmehl 100 g und Sago 50 g. Steckrüben und Rübenkraut beherrschten den Tisch. Väter und Söhne standen draußen »im Feld«. Und goldene Uhrketten sollten zur Goldankaufstelle gebracht und dafür eiserne getragen werden.

Es folgten die Adventszeiten der Inflationsjahre 1920/23 als die Menschen voller Ironie sangen »Kannst du mir nicht sagen, wie der Dollar steht . . . «. Ein Konkurs folgte dem anderen, die Zahl der Arbeitslosen wuchs erschreckend. Schmalhans war der Küchenmeister wie eh. Aber Schieber und Gauner lebten in Saus und Braus.

Die Adventszeiten des 1000jährigen Reiches sollten auf einen »großen Frieden vorbereiten«. Arbeit gab es in Hülle und Fülle und alles lief auf Hochtouren, bis sich jäh hinter der Kulisse ein tiefer Abgrund auftat, Kanonen statt Butter den Tag beherrschten und die Adventszeiten mit der Furie eines schrecklichen Krieges in Trauer, Not und Elend auf den Plätzen der Völkermorde und in Luftschutzbunkern verbracht wurden.

Als der Lärm des Krieges sich endlich 1945 legte, waren die Adventszeiten wieder um überall mit Hunger, Not, Elend und Verzweiflung erfüllt. Tod, Gefangenschaft und Vertreibung bannte schier jede Hoffnung, im Nichts oder in rauchenden Ruinen jemals eine heile Welt voll Ordnung und Geborgenheit wiederfinden zu können. Ein gräßlicher Schwarzhandel schluckte letzte liebgewordene Habseligkeiten, bis endlich – nach der resoluten Währungsreform 1948 – neue Adventskerzen in neuen Adventszeiten hoffnungsvoll leuchteten.

Das ist nun schon wieder mehr als drei volle Jahrzehnte her. Es gab einen neuen verheißungsvollen Aufbau, einen rasanten Aufschwung, der jede Adventszeit von Jahr zu Jahr heller und freundlicher werden ließ, in Glanz, Glorie, Gunst und Gabe.

Am Ende aber war es dann doch mit Gunst und Gabe zu Ende. Schwung und Elan waren nicht richtig vorausberechnet, und so wurde Glanz und Glorie blaß und blasser.

Eine Krise ist hereingebrochen: Tausende von Konkursen, Millionen von Arbeitslosen, Milliarden von Staatsschulden begleiten diese Adventszeit mit einem teuren Lehrgeld. Nun muß ein jeder wieder mithelfen, die Last zu tragen. Die Gürtel müssen enger geschnallt und überall muß nun ein wenig Verzicht geleistet werden. Auch darin dürfen wir nicht rasten! Dann können wir wieder hoffen und wie Theodor Fontane (1819-1898) zur Adventszeit sagen:

»Tröste dich, die Stunden eilen,
und was all' dich drücken mag:
Auch das Schlimmste kann nicht weilen,
und es kommt ein andrer Tag.

LEDERWAREN
GUSTEL
KRAUSE
Neu in Arnsberg 2
Gutenbergplatz 61-64
Wir bieten eine große Auswahl an modischen
Taschen, Reiseartikeln, Kleinlederwaren, Schirmen und Geschenkartikeln.
Wir freuen uns auf Ihren Besuch.

Glocke verkündete vom Richtfest der Kirche

Niedereimer. Das Richtfest des Neubaues der St. Stephanus-Kirche in Niedereimer verkündeten die Kinder weit und breit. Sie läuteten freudig die seit dem gut einjährigen Bauzeit vor dem Gemeindezentrum installierte alte Kirchenglocke.

Als die Bauleute ein schnell mit bunten Bändern hübsch geschmücktes Tannenbäumchen als Richtkranz hochzogen, erklang aus vielen jungen Kehlen: »Wer will fleißige Handwerker seh'n, der muß nach Niedereimer geh'n . . . « Vom Kirchfirst ließ ein Zimmermann nach alter Handwerkersitte, sein Glas zerspringen und wünschte, daß seine Scherben dem Bauherrn und der ganzen Gemeinde Glück bringen möge.

Nachdem auch der Bauherr, Pater Kasperschmidt, ein Gläschen geleert hatte auf das gute Gelingen, wurde in der Kirche der Bierhahn aufgedreht.

Spenden für Bausteine waren dabei willkommen.

Die Zimmerleute wollen bis zum Wintereinbruch die Kirche dicht haben. Dann werden die Innenarbeiten ausgeführt.

Pater Kasperschmidt lobte die Arbeit der Handwerker und betonte, daß dieses Mauerwerk auch in späteren Genarationen noch Beachtung finde. Er hofft, daß zum Frühsommer der Erzbischof zur Kirchweihe nach Niedereimer kommen kann.

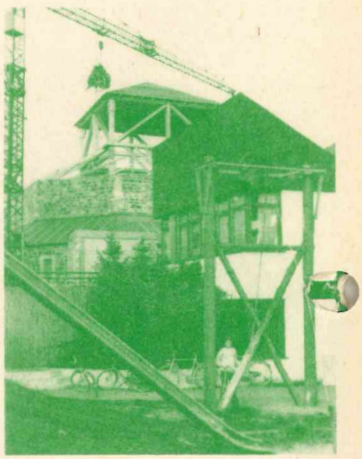

Für jede Gelegenheit ein ganz persönliches Geschenk
ist eine schöne Briefkassette mit eingedruckter Adresse
oder ein wertvolles Schreibgerät mit Namensgravur.
Kommen Sie zu uns, wir beraten Sie gern und fachmännisch!
PAPER MATE®
LAMY
Christa
MONT BLANC
Walter Röhrig
BÜROMASCHINENMECH.-MEISTER
Gutenbergplatz 58 · Telefon (02931) 14942
5760 ARNSBERG 2
Fotokopien 20 Pfennig!

Wichtige Mitteilung an alle Vereine:

Falls Sie zum Vereinsjubiläum eine Festschrift planen, sollten Sie mal mit uns sprechen.

Bis 500 Exemplare pro Seite, komplett 65,-
Bis 1000 Exemplare pro Seite 75,-

FOTOSATZ-STUDIO FRANZ-J. MOLITOR M
Oberglösinger Straße 55 Tel. 6513
5760 ARNSBERG 2 - Oeventrop

SONDER ANGEBOTE

Damen-City-Stiefel
ab sofort **preiswerter!**

Weitere Sonderangebote finden Sie bei uns in großer Auswahl.
Samstag - Familieneinkaufstag durchgehend bis 18.00 Uhr geöffnet!

Schuh Prange
Arnsberg 2 · Steinweg

Das Kommödchen
Telefon 02937 / 6074
Arnsberg 2-Oeventrop, Gartenstr. 1
Viele ausgefallene, preiswerte Einrichtungs- und Geschenkideen
Alte englische Möbel · Antiquitäten
Kunst und Trödel
Do. 14.30-18.30 Uhr · Sa. 9.00-14.00 Uhr
Besuchen Sie auch unser Großlager in Paderborn, Bahnhofstraße 60, Tel. 05251 / 27894
Geöffnet: mittwochs und samstags.
Jeden Samstag von 14.00 bis 16.00 Uhr freie Schau, kein Verkauf.

Silit
Sicomatic®-S. Deutschlands meistgekaufter Schnellkochtopf.

Sonderangebot:

Sicomatic 7,0 Ltr.	DM 137,50
Sicomatic 5,0 Ltr.	DM 128,50
Sicomatic 3,0 Ltr.	DM 119,50
Sicomatic 2,6 Ltr.	DM 97,20

Der perfekte Silit-Topf: »RUBIN«
Der Topf ist aus Email »Randverchromt«
Der Deckel ist aus Edelstahl »Rostfrei«
zum Probierpreis von DM 39,90
WINTER
Glas · Porzellan
5760 Arnsberg 2 · Gutenbergplatz 49

GROSSE AUSWAHL
Spielwaren · Eisenwaren · Hausrat · Geschenkartikel
Schwartekopp
im Zentrum von Arnsberg 2 · Telefon (02931) 10333

MODERNE BÜROTECHNIK
Büroeinrichtungen · Büromaschinen
Bürobedarf · Technischer Zeichenbedarf

Werner Mörchen
Hans-Peter Wahle

Ringstraße 16 / Ecke Rumbecker Str.
5760 ARNSBERG 2
Telefon 02931 / 4412
An allen Advents-Samstagen bis 17 Uhr geöffnet

Texas-Rechner Modell: TI 30 LCD	DM 55,--
Texas-Rechner Modell: TI 55 II	DM 145,--
Elektr. TRIUMPH-Schreibmaschine Modell: Gabriele 2300	DM 545,--
TRIUMPH-Schreibmaschine Modell: Tessy	DM 174,--
TRIUMPH-Schreibmaschine Modell: Junior 10	DM 298,--
TRIUMPH-Schreibmaschine Modell: Junior 12	DM 337,--
Sedus-Schüler-Drehstuhl	DM 179,--

Große Auswahl an elektronischen Schreib- und Rechenmaschinen
Reparaturwerkstatt für Büromaschinen · Meisterbetrieb

Arnsberger Bilderbuch

von KLEMENS PRÖPPER **(79)**

Unsere Zeit ist zur Zeit keineswegs die beste, aber immerhin noch gut. Wir alle sind noch sehr verwöhnt und müssen so nach und nach wieder einmal sparen lernen, sparsamer sein und uns einschränken. Sowas hat es schon öfter gegeben.

Sparsamkeit

Eine der besonderen Sparsamkeitszeiten war vor rund 200 Jahren, als der »Glücksrausch der Tage unter dem Kurfürsten Klemens August« endgültig verrauscht war und 1763 durch »die Anherkunft unseres neuen Landesfürsten Max Friedrich gleichsam alles in eine neue Welt versetzt wurde« (Féaux). Der Fortfall kostspieliger Hofhaltungen des guten Klemens-August auf den Schlössern Arnsberg und Hirschberg schmälerte die Einkünfte der Bürger in Stadt und Land. Doch Maximilian-Friedrich bemühte sich um wesentliche Förderung von Handel, Handwerk und Gewerbe und gebot überall größte Sparsamkeit.

So verbot er z. B. die Einfuhr von Seife, Leder, Kupfer- und Eisenwaren sowie den Verkauf von »ausländischen Leinen- und Wollsachen«, weil alles in eigenen Landen machbar sei, wie z. B. Leinen in Neheim und Meschede gewebt wurde. Er verbot aber auch die Ausfuhr von Häuten und Lohe (Rinde zum Gerben), sogar von Holz (das unsere eigene Industrie für Holzkohle benötigte.

Maximilian-Brunnen

Zur Förderung der Trinkwasserversorgung ließ der Kurfürst auf dem Alten Markt, wo ehemals »eine alte verfallene Hütte« stand, »aus der die Bürger bisher das Wasser langten (Hüser)« einen geschmackvollen Springbrunnen (wie in der Residenz Bonn) errichteten (1779).

Die in der Mitte des Brunnens aufgestellte Pyramide zeigt Wappen und Namenszug des Kurfürsten und den »Dank des Volkes« u. a. mit den Zeilen (zu deutsch) *»Maximilian Fridrich, dem besten Fürsten, dem Vater des Vaterlandes, weil er das Vaterland von Schuldenlast befreite, weil er den Kleiderluxus gedämmt, weil er die Nächstenliebe gegen die Abgebrannten (des 7-jährigen Krieges) wachgerufen, weil er Arnsberg wieder zum Leben gerufen – von Magistrat und Volk Arnsberg dankbar gewidmet, 1779«.*

Meister Pöpperling »stach die Denkschrift aus, so unter den ersten Stein gelegt«.

Die Grundsteinlegung

Über die Grundsteinlegung schrieb das »Arnsberger Intelligenzblatt 1778« u. a.:

» . . . kündigte der Knall der Kanonen der Stadt u. dem Lande den höchsten Namenstag seiner kurfürstlichen Gnaden unseres teuersten Landesfürsten an . . . Nach dem Hochamt erhoben sich sämtliche Herrschaften und Bürger freudigst nach Haus und sehnten sich nach der Stunde, die Maximilian den großen unsterblich und die Stadt auf die Worte führt: Dies hat der Herr getan . . . Kaum schlug die Glocke zwei, so ließen sich die Kanonen vom Schloß wieder munter hören, die Herren Hofräthe, Bürgermeister und Rath, kurz die ganze Versammlung stand vorm Rathhaus, gleich darauf ging die Prozession nach der Stätte, wo Maximilian der Geliebte, der Stadt den Gnaden- oder Springbrunnen anlegen läßt«. Später »dankte kurfürstl. Hofrath und Landpfennigmeister Herr Harbert und schilderte die Milde des besten Fürsten und seines klugen Ministers, Freiherr von Belderbusch, Hochwürden, Excellenz, als den gewissen Angeber des Gnadenbrunnen sehr zierlich und lebhaft ab« . . . »Die Kanonen vom Schlosse ließen sich bis in die spät Nacht hinein ohne Aufhören hören . . . « Es »erfolgte nicht die mindeste Unordnung, ganz auf eines jeden Stirne glänzte Wonne und Frohlocken«.

Der Knall

Ohne Wonne und Frohlocken aber kam später die Rechnung. Der Brunnen kostete rund 600 Thaler. Doch der gute Kurfürst übernahm davon in seiner großmütigen Sparsamkeit nur 450 Thaler.

Mit Milde und Sparsamkeit hatte er schon 1766 den Gebrauch und den Verkauf von Kaffee, bei 10 Thalern Strafe, verboten. Wer außerdem »Zuwiderhandlende« anzeigte, bekam als Belohnung 5 Thaler mit. »Höhere« Untertanen, die in »Ansehen und Vermögen« standen, durften aber weiterhin Kaffee trinken, zwar nur mäßig, aber regelmäßig. – Als das Volk, der einfache Bürger, sich keineswegs an das Verbot störte, mußte kurzerhand das Kaffeegeschirr abgeschafft werden, was auch weder Erfolg noch Deviseneinsparung brachte. Schließlich mußte jeder Hausvater für sich und seine Familie jährlich 3 Thaler Kaffeegebühr entrichten. So etwas war schon von Friedrich dem Großen bekannt, der dem Volke die dringende Weisung gab, lieber Warmbier statt Kaffee zu trinken.

Modisches

Aus Sparsamkeitsgründen und »weilen unsere Untertanen höchst strafbarer Dinge sich unterstehen« und zu Familienfestlichkeiten »kostbare Tractamenten mit Aufwand schwerer unnöthiger Kösten« anstellen, so ordnete und befahl er »gnädigst« (1765) daß *»hinführo bey denen Hochzeiten / und Kind-Taufen nur die nächsten Anverwandten / und zwarn deren mehr nicht / dan sechs Paar / bei denen Begräbnissen aber niemand zum Essen mehr eingeladen werden solle«. »Ferner«,* so gebot er weiter, *»daß die gemeinen Bürgers- und Bauersleuthe bey denen Trauerfällen sich allen Trauer-Kleidungen enthalten, sondern . . . ihrer gewöhnlichen Kleidungen lediglich nur bedienen sollen . . . «.*

Was die Kleidung anbelangte, wollte der hohe Herrscher auch damals schon alles kürzen, um dem *»mercklichen Verderb des Landes in Tragung überstandsgemäßer kostbarer Kleidung Einhalt zu machen«.* Deshalb durfte der *»gemeine Baursmann . . . nur innerhalb des Landes verfertigte Tücher, Stoffe, Huth und Strumpf«* sowie *»kein Gold, Silber noch Seiden an ihrem Leib tragen«* und gar nicht *»Weib und Kinder, noch viel weniger aber das Gesinde Kleiodien (wie) Perlen, Gold oder Silber . . . Sammet, ausländische Spitzen, Citzen und dergl. Zier«.*

Nur in größeren Städten, so laute-



Brückencenter
im Obergeschoß neben d. Parkdeck
Telefon (02931) 16789

Die Geschenkidee

Ihr Fachgeschäft für den guten Geschmack

* Skandinavisches Kunsthandwerk
* stilvolle Naturleder- und Leinenartikel
* Junge Taschenmode aus Italien
* sowie exclusiv für Arnsberg eine große Auswahl des dänischen Glasanbieters

HOLME GAARD OF COPENHAGEN

Wer nicht inseriert wird vergessen!

Dicke Männer gibt's nicht mehr

Spezialgeschäft mit Herren-Übergrößen

JANSEN

Herren-, Damen-, Umstandsmoden
Brückencenter, Arnsberg 2
Tel.: (0 29 31) 1 58 70

Machen Sie den Preisvergleich!

Damen Steppmantel	89,–
Herren Wollstretch-Hosen	69,–
Alcantaramantel mit auswechselbarem Winterfutter	695,–
Alcantara-Blazer	458,–

KNECHT Textil
Kirchstraße 33
OEVENTROP
Telefon 02937-452

Abänderungen in eigener **Maßschneiderei**
ob Mantel- oder Ärmellänge kürzen, trotz der günstigen Preise, bei uns **»kostenlos«**

das gibt es nur bei uns!

Hotel Menge

„an der Schlacht"

5760 Arnsberg 2 · Ruhrstraße 60 · Telefon 4044

Lassen Sie sich von unserer vorzüglichen Küche verwöhnen –
dazu gepflegte Biere vom Faß.

Unsere Fremdenzimmer sind mit Dusche, WC, Zimmertelefon und schallisolierenden Fenstern ausgestattet.

Eine Atmosphäre wohltuender Gastlichkeit erwartet Sie!

Med. Fußpflege

Hans-Dieter Degen
5760 Arnsberg 2 · Steinweg 3

Mitglied im ZFD

Geschäftszeiten:
Mo, Di, Do. und Fr. 8.30-12.30 Uhr und 14.00-18.00 Uhr
mittwochs geschlossen.
Termine nach Vereinbarung.

Telefon (02931) 4455 **Privat: (02931) 16650**

tele-dienst piwinski

Audio · Video

Anerkannter High-Fidelity Fachhändler dhfi
Clemens-August-Str. 55 · Arnsberg 2 · Tel. 02931/10277

FÜR INDIVIDUELLE BEDIENUNG:

Friseursalon
Edeltraud Schoeppe
Rumbeck, Stahls Weg 1
Voranmeldung erbeten unter Telefon (02931) 15358

Mit Wortmann gut kombiniert

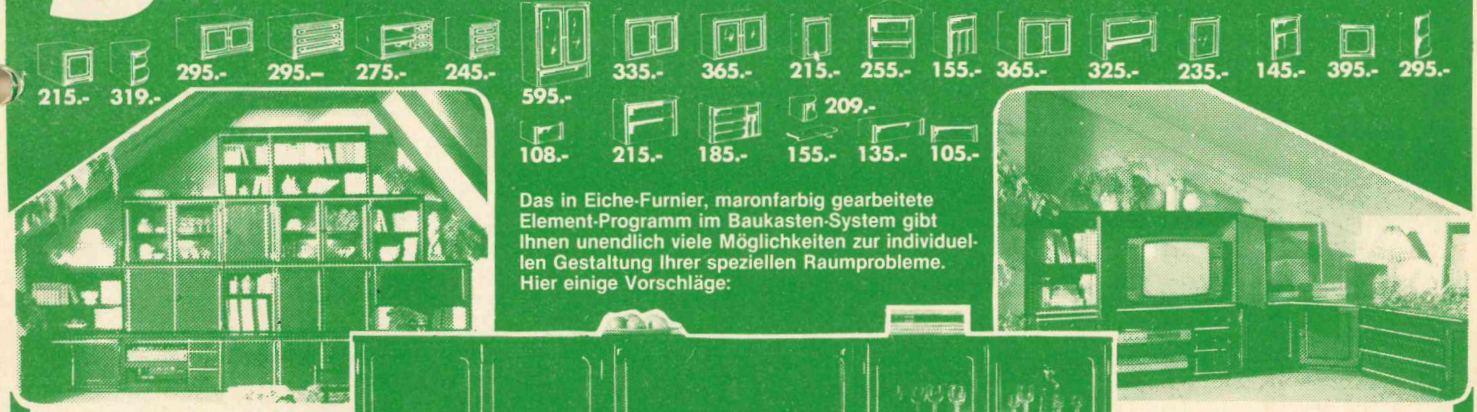

Das in Eiche-Furnier, maronfarbig gearbeitete Element-Programm im Baukasten-System gibt Ihnen unendlich viele Möglichkeiten zur individuellen Gestaltung Ihrer speziellen Raumprobleme. Hier einige Vorschläge:



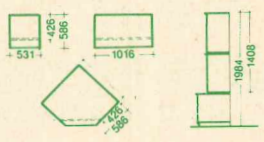

Einfach im Prinzip — phantastisch im Ergebnis ist unser Wohn-Programm im Baukasten-System. Sie können wählen aus verschieden hohen und breiten Schränken, Vitrinen, Regalen. Mit Türen, Schubkästen, Bar- oder TV-Fach, offen, geschlossen oder kombiniert. Welches Ensemble Sie aus den Einzelteilen gestalten, bleibt Ihnen überlassen.

Was Sie noch alles machen können, sagen Ihnen gerne unsere Fachberater.

Jetzt ist es keine Frage wo man in Zukunft Möbel kauft!

Wohnwelt Wortmann
5760 Arnsberg 1 / Hüsten, an der B 7, Telefon: 02932 / 4197

Fundgrube für Gelegenheiten in unserem Mitnahmemarkt · Große Teppich-Abteilung · Günstige Finanzierung durch unsere Hausbank · Großer Kundenparkplatz · Laufend Sonderangebote in allen Abteilungen

ten die Luxusbekämpfungregeln *»mögen Kauf- und Gewerbs-Leute . . . Camelot, seidene Westen und Ring« tragen. Die Ehefrauen, Töchter, und andere Jungfrauen jedoch mußten sich mit Gold und Silber besetzter Kleider »enthalten«.*

So also bekämpfte Maximilian jeglichen Luxus, damit ein jeder *»die Schranken seines Standes keineswegs überschreitet« und »eines jeden Stand und Wesen erkannt werden möge«.*

Die Promenade

Die wohlwollende »Landesherrliche Gnädigkeit« war auch in anderen Dingen nicht immer nach dem Geschmack der Arnsberger. So 1781 bei der Anlage der Promenade. »Diese begann mit dem Englischen Garten, unterhalb des Landsbergischen Hofes mit einer Pappel-Allee und führte um das Eichholz herum«. Ein breiter Felsenvorsprung am sogenannten Witten Stein mußte abgesprengt werden. Der Promenadenweg an der Ruhr entlang wurde mit Linden aus Hirschberg bepflanzt und schon bald war er mit den Wiesen-Anlagen, Büschen und hohen Buchen Sammelpunkt besonders für die Honoratioren der Stadt. Der Rat der Stadt Arnsberg jedoch hatte vorsichtshalber sein Recht auf etwaige Rückgabe der Hude im »Goldenen Buch der Stadt« durch Stadt-Sekretär Gördes festhalten lassen, wo es dann u. a. hieß:

» . . . Sollte aber in künftigen Zeiten . . . diese Promenade wieder eingehen, oder wieder fortfallen, so versteht es sich von selbst, daß alsdann diese Städtische Waldemei an die Stadt wieder gantz frei« zurückfällt, »indem die Stadt . . . nur aus Ehrfurcht für Se Kurfürstlichen Gnaden diese Anlage auf städtische Waldemei verstattet«.

Willeckes Kaffee-Badehaus

Als die Hessen Arnsberg bevölkerten (1803-1816) gründete ein Teil der sich langweilenden Hessischen Beamten einen Geselligkeitsverein mit dem Ziel, in der Promenade eine Badeanstalt zu schaffen. So kam es, daß November 1811 der großherzige Großherzog von Hessen Bauholz und einen Bauplatz »auf einem Wiesengrundstück« an der Promenade bewilligte, wo dann bald eine Badehaus, sogar mit Ausschankkonzession, wuchs. Der eingesetzte Pächter namens Moders wurde schon bald von Ferdinand Willecke abgelöst. Als nach Abzug der Hessen schließlich 1820 das Badehaus gerichtlich versteigert wurde, erwarb es dieser käuflich. Dank Kaffee und Kuchen (nebenan) florierte der Betrieb gut. Willeckes Witwe hatte (nach Menne) im Jahre 1834 das damals recht bedeutsame Jahreseinkommen von 350,- Thalern. Im Oktober 1840 erbte Sohn Engelbert Willecke das Bade haus. Nachdem auch er verstarb, führte seine in Arnsberg bestens bekannt gewordene Witwe »Mutter Willecke« oder auch »Willeckes Tante« benannt, den Betrieb samt Ausschank weiter. Die Wände erlebten manches gemütliche Kaffeekränzchen honoriger Arnsberger Damen. Vom schlechten Geschäft im (Wannen-)Badebetrieb aber tat Mutter Willecke den legendären Spruch: »Ach, die Arnsberger baden ja nur einmal im Leben. Die Jungens, wenn'se zur Musterung müssen und die Mädchen, wenn'se heiraten!«

Als 1899 die neue »Kneipp-Kuranstalt« auf der anderen Seite der Ruhr, mustergültig und einzige zwischen Hagen und Kassel, erbaut wurde, verkaufte sie den gesamten Besitz flugs an Gottfried Schwefer. Der aber erbaute 1903 nebenann das »Kurhaus«, das gut besucht wurde und in den 30er Jahren schließlich durch den »Arnsberger Wunderdoktor Herrmanns« besondere Berühmtheit erlangte. Heute wird das Gebäude von der Stadt Arnsberg als Schule genutzt.

Willeckes uraltes Badehaus dagegen brannte schon im Oktober 1909 ab.

Sürigs Hängebrücke

Die gute Promenade am ehemaligen Kurhausgelände hat bis heute immer noch ein wenig von ihrem Glanz bewahrt. Am Wegrand stehen sogar noch »Hirschberger Linden« und eine hochbejahrte verknorpelte Linde (etwa 100 m hinter dem »Kurhaus« bzw. der Schule) trägt an der breit ausladenden Wurzel noch jene Eisenverankerung der wunderlichen Hängebrücke, die z[u] Gärtnerei Sürig führte.

Die Brücke wurde am Weihnachtstag 1925 vom Hochwasser fortgerissen.



Willeckes altes Badehaus von November 1811 (abgebrannt 1909), und rechts das neue Kurhaus von 1903 (heute Schule). Oben rechts das in der Jahrhundetwende mit dem »Kaiser-Wilhelm-Turm« um- und ausgebaute Fremdenverkehrshotel (Kurhotel), wo früher das Sommerhäuschen des Klosters Wedinghausen stand, in dem schon Kurfürsten übernachteten. Oben links das Ernst-Ehmsen-Denkmal des Sauerländischen Gebirgsvereins (Flüsterhäuschen), erbaut 1897.

Unser Studio gehört zur Gruppe

Atelier für Photographie

Colour Art Photo

Vereinigung führender europäischer Portrait-Fotografen

Geschenkideen

Sie bereiten eine besondere Freude mit einem Geschenk-Gutschein für ein Porträt; lassen Sie sich beraten.

Porträts und Familienaufnahmen sind ein ganz persönliches Geschenk. Im passenden Rahmen und mit veredelter Bildoberfläche haben Sie einen besonders individuellen Wandschmuck.

Ihre Zeit ist kostbar. Wir fotografieren Sie auf Voranmeldung. Das spart Zeit.

Wir freuen uns auf Ihren Besuch.

B. & T. Anneser

5760 Arnsberg 2 - Promenade 1

Telefon (02931) 4540

. . . wenn Sie gut bedient sein wollen . . .

Herrenausstatter

N. Brüggemeier

Maßsonderanfertigung

die Lösung bei Figurproblemen und Sonderwünschen

5760 Arnsberg 2

Rumbecker Str. 4 · Tel. 02931 - 10674

Knirps

Koffer
Lederwaren
Schirme
preiswert
und gut

Knirps-Wetter

Rickert

Arnsberg, Promenade 2

JETZT KAUFEN!

Damen-Blusen, ganz mod. kariert, mit Rüschen Sonderpreis **39.90**
Damen-Blusen, modisch . . . . . Schlagerpreis **19.90**
Damen-Röcke, viele Modelle . . . . . nur **39.90**
Stretchcord-Hosen, bewährte Qualität **49.90**
Kinder-Thermo-Hosen **39.90**
Schafwollsocken . . . . . nur **5.90**
Modische Damen-Pullis in der neuen Optik . . . . . nur **24.90**
Strickkleider (2-Teiler) in großer Auswahl zum kleinen Preis.

STRICKMODEN-LACKNER

Hüsten, Bahnhofstraße 126 · **Neheim,** Hauptstraße 15
Arnsberg, Ruhrstraße 133 · **Sundern,** Hauptstraße 60

Gardinenmode chick + preiswert

Kostenlose Beratung · Große Auswahl
Schnelle Lieferung
Gardinen-Reinigung
Geschäftszeiten: Montag-Freitag 15-18 Uhr

Helga Hofmann
Raumausstattermeisterin
Niedereimer · Telefon (02931) 7639

Knirps

Lederprägungen
in
Gold und Silber
*
Schirmgravuren

Knirps-Wetter

Rickert

Arnsberg, Promenade 2



Der Nikolaus war in unserm Haus und packte viele Sachen aus . . .

PFITZNER FACHSPORT

HÜSTEN · Am Alten Markt · Tel. 02932-4502
SUNDERN · Hauptstr. 46 · Tel. 02933-1767

. . . die auf jedem Gabentisch viel Freude bereiten!

Langlauf-Set
Kunststoff-Ski mit Holzkern, Lederschuh, Bindung und Stöcke
nur 139,–

Alpin-Ski-Set
für Kinder
ab 149,–



Alpin-Ski-Set
für Erwachsene
ab 269,–



Ski-Stiefel
für Kinder
ab 69,–



ALPIN-SKI-SET
Fischer-Ski Futura S 199,- DM
und Marker S 3 - 149,- als Set nur
289,- DM

Ski-Stiefel
für Erwachsene
ab 109,–



Sport-Taschen
in großer Auswahl
ab 9,90–



Hallen-Tennisschuhe
von adidas
ab 39,90



Winter- + Tennisbekleidung sowie Trainingsanzüge zum Teil stark reduziert.

Tennis-Pullunder ab 59,–
Tennis-Pullover ab 69,–

Der Schlitten zum Mitnehmen:
PO-BOB
bei uns als Sonderangebot **9,90**

Bundespräses Müller:

»Schützenfeste sind lebensnotwendig!«

Schützenkommers in Rumbecker Halle

Rumbeck. In Breitenbruch hatte sich im vergangenen Jahr der Kreis geschlossen. Nun begann die zweite Runde. Zum 10. Male fand am 23. Oktober der Kommers der neun Schützengesellschaften und -bruderschaften des Schützenkreises Arnsberg 2 statt – diesmal wieder in der Rumbecker Halle – wo Schützenoberst Heinz Lehmenkühler auch den Präses des Sauerländer Schützenbundes, Dechant Müller, (Menden), und Kreisschützenoberst Franz Röttger (Oeventrop) herzlich begrüßen konnte.

In seiner Festansprache bezeichnete Bundespräsess Müller den christlichen Glauben als eine der tragenden Säulen, auf die der Schützenverein aufgebaut sei. Schützenbrüder müßten bereit sein, zu helfen und Verantwortung mitzutragen für den Nächsten, aber auch Freude gehöre dazu. Wolle der Mensch überleben, müsse er sich erneuern, mitten in den Mühsalen der Welt. Vergangenheit und Zukunft würden durch Feste lebendig gehalten. »Ein gutgefeiertes Schützenfest ist lebensnotwendig für eine Dorfgemeinschaft, wenn sie funktionieren soll«, rief er unter großem Beifall den Schützen zu und wünschte ihnen viel Freude, die hinüberschwingen möge in den Alltag.

Die Mitglieder des Männergesangvereins Rumbeck – an diesem Abend alle im »grünen Rock« – hatten das Fest unter Chorleiter Karl Nellius mit Gesang eröffnet. Zum guten Gelingen steuerte der Frauenchor fröhliche Jägerlieder bei und mit einem gemeinsam gesungenen Lied riefen die beiden Chöre allen Gästen zu: »Wir wollen Freunde sein!«

Viel Spaß gab es dann beim Sommerskilauf, der durch die ganze Halle ging. Jeweils vier Vorstandsmitglieder der einzelnen Schützenvereine traten auf zwei Bretter gegen eine andere Mannschaft an. Als Sieger wurden von den Rumbecker Experten auf diesem Gebiet schließlich die Arnsberger Bürgerschützen ermittelt, die mit 34,97 Sekunden alle anderen hinter sich gelassen hatten.

Schön war auch der Königstanz, wobei der Musikverein Müschede ganz groß aufspielte und sich neun Königspaare beim Schneewalzer drehten und zum Schluß von Rumbecker Kindern mit einem guten Fläschchen und Biedermeier-Blumensträußchen beschenkt wurden. Bevor der große Tanz eröffnet wurde, überreichten alle Gastvereine dem charmanten Rumbecker Königspaar, Heinz Tönne und Ingrid Neuheus, herrliche Blumengebinde.



Die Mannschaft vom Schützenverein Schreppenberg, angeführt vom Schützenkönig Heinz Vieth, erreicht gerade das Ziel. Otto Siedhoff stoppt die Zeit.



Schnell kam Urgemütlichkeit auf in der bis auf den letzten Platz besetzten Schützenhalle. Auch Dechant Müller, rechts am mittleren Tisch, erlebte den großen Spaß beim »Trocken-Ski-Wettbewerb« mit.

„Probieren Sie Urgroßvaters Rezept."

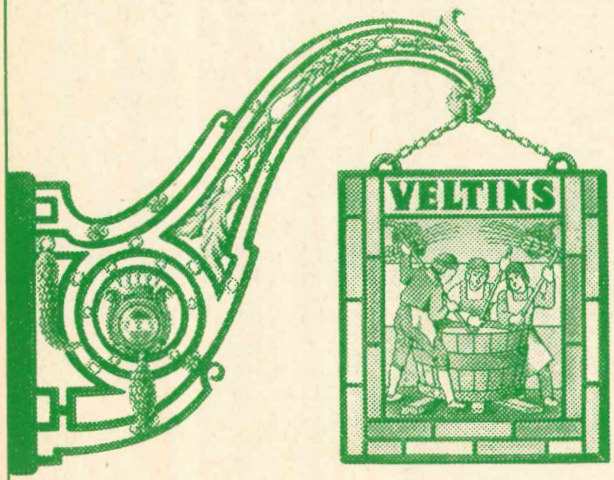

Frisches Veltins.

C.&A. Veltins Brauerei,
5778 Meschede-Grevenstein/Hochsauerland, Tel. 02934/711

Medizinische Fußpflege ZFD
Rudolf Schulte
Arnsberg 2 · Clem.-Aug.-Str. 60 · Telefon (02931) 12182
Sprechstunden 8-17 Uhr, Mi. 8-12 Uhr, samstags geschlossen
ab 17 Uhr Voranmeldung erbeten. Auf Wunsch Hausbesuche.
»Schmerzfrei gehen, mehr Lebensfreude«
Med. Fußpflege bedeutet für den ganzen Körper eine wahre Wohltat.

Fensterbänke / Treppen aus:
MARMOR
GRANIT
SCHIEFER
KUNSTSTEIN
Freitragende Treppen

MODERNE BAUELEMENTE
PESCH
ARNSBERG 2 Zur Feldmühle 12 (0 29 31) 1 84 60
Fliesenverlegung

Abendkurse

für Schüler, Jugendliche und Erwachsene
Nachmittags- und Abendkurse

Kursbeginn: Im Januar

* Maschinenschreiben
* Stenografie
* Buchführung
* Neu! Gitarre

SCHEIDEGGER-KURSE sind wieder in den nachfolgenden Orten vorgesehen:

Arnsberg

Meldestelle: Tabakwaren G. Elkemann, Jägerstraße/ Mühlenstraße Ecke, Tel.: 02931/3029

Oeventrop

Meldestelle: Lotto-Totto-Schreibwaren W. Hömberg, Inh. R. Hömberg, Kirchstraße 25, Tel. 02937/317

Bruchhausen

Meldestelle: Schreibwaren H. Schäfer, Bruchhausener Straße 20b, Tel. 02932/35760

Begrenzte Teilnehmerzahl. Abschlußzeugnis.

Berufsbezogene und berufsbegleitende Lehrgänge. Wiederholungsgarantie.

Wollen auch Sie **schnell** und **erfolgreich** lernen, tragen Sie sich unverbindlich bis spätestens **13.12.82** für eine persönliche Kursberatung in unsere Interessentenlisten ein, die in den obigen Meldestellen für Sie ausliegen.

Lehrinstitut Scheidegger Düsseldorf



Bau-Informationen

kann man nie genug haben.

Wir bauen Ihr Wunschhaus: **massiv,** schlüsselfertig, Keller im Festpreis.

Terminsicher. Preissicher. Energiesicher.

BAUMEISTER HAUS®

Hobert Massivbau GmbH
Postfach 4130, Hammerstr. 19
Tel. 02392/7415, 5980 Werdohl 4

Tanken Sie Sonne und Wohlbefinden in der

Sonnenfarm

mit der gemütlichen Atmosphäre!
Telefon (0 29 31) 1 49 02
oder 1 07 92
Ringstraße 70-72
5760 Arnsberg 2

Im Hause: ELEKTRO-RIESE

Fachkundige Beratung und Verkauf von Sonnenliegen und Sonnenflutern.

FLIESEN-RESTE

Wand- und Bodenfliesen
Wandplatten, I. Sortierung ab 9,90

AUSSTELLUNGSSTÜCKE

Waschbecken, Toiletten usw.
weit unter Preis zu verkaufen.

ERICH LÜBKE
FLIESEN-CENTER

5760 Arnsberg 1 - BRUCHHAUSEN
Westring 5 · Telefon (02932) 4146

VICTORIA

VERTRAUEN GEGEN VERTRAUEN.

Empfehle mich als Ihr Versicherungsfachmann Paul Mura

Agentur der VICTORIA Versicherungs-Gesellschaften
5760 Arnsberg 2, Haarstraße 22, Tel. (0 29 31) 1 36 46

Bürozeit: 9.00 – 13.00 und 14.00 – 15.30 Uhr
samstags nach Vereinbarung

Versicherungen in guter Hand



Komfort per Knopfdruck

Garagentorantrieb mit Fernbedienung
auch zur nachträglichen Montage an Ihr Garagen-Kipptor lieferbar.

METALLBAU RAINER FINKE · RUHRSTR. 27a · RUF 3006

Das Neueste aus Uentrop

Senioren voller Begeisterung und Freude

Intensive Vorbereitungen des Pfarrgemeinderates sicherten den großen Erfolg des Seniorennachmittages in der Schützenhalle, wo die »reiferen Jahrgänge« Gäste der Uentroper Kapellengemeinde waren. Vorsitzender Friedhelm Rath hieß alle Senioren, Gäste und freiwilligen Helfer herzlich willkommen. Grußworte sprachen Propst Karl-Gerhard Kopshoff für die Muttergemeinde Propstei und Schützenhauptmann Klaus Rappold für die Uentroper Schützenbrüder. Danach servierten fleißige Damen kalorienreiche Torten und herrlich duftenden Kaffee. Weil Willi Brüggemann sein handwerkliches Können der Kapellengemeinde stets uneigennützig und selbstlos zur Verfügung stellt (man denke nur an den neuen Kirchturmhahn), erhielten er und seine Gattin ein Präsent von dem Schützenkönigspaar Hans Schmidt und Mia Wiesemann. Für den weiteren Programmablauf des Seniorennachmittages waren die »DI-FI's« (Dienstags-Firmgruppe) der Propstei verantwortlich. Schnell sprang der zündende Funke von der Jugend zu den älteren Mitbürgern über, und der notwendige Kontakt war sogleich hergestellt. Von den heute so viel zitierten Generationsproblemen war hier nicht die Spur. Lieder, Gedichte und eine gelungene, heitere Modenschau, deren Erfolg man unschwer von dem Bildquerschnitt auf dieser Seite auszugsweise ablesen kann, ließen die Stunden der Kurzweil wie im Fluge vergehen.

Beim gemütlichen Ausklang dankte Ingried Ernst für den Pfarrgemeinderat allen, die zum Gelingen des Seniorennachmittages beigetragen hatten. Nach dem gemeinsamen Lied: »Nun ade zur guten Nacht«, traten alle Senioren voller Begeisterung und Dankbarkeit den Heimweg an. Auch die Firmbewerber waren beglückt, hatten sie doch Freude und Fröhlichkeit geschenkt.

Wichtige Terminänderung!

Die Nikolausfeier des Schützenvereins Uentrop e.V. findet nicht wie im Veranstaltungsprogramm 1982/83 ausgedruckt, am 5. Dezember 1982, sondern eine Woche später am Sonntag, dem 12. Dezember 1982 um 16 Uhr in der Schützenhalle statt. Anmeldungsformulare liegen für die Uentroper Leser dieser Ausgabe der Arnsberger Post bei.

Bis Dienstg, den 30. November 1982 nehmen folgende Vorstandsmitglieder die Anmeldungen entgegen:
Josef Schulte, Dorfstraße 18, Tel. 02931-6766 und Heinz Nimbs, Zum Hainberg, Tel. 02931-6879.
Der Abgabetermin muß unbedingt eingehalten werden. Nachmeldungen sind nicht möglich.

Gestaltung der Nikolausfeier

Alle Schulkinder treffen sich am Freitag, dem 26. November 1982, um 16 Uhr im Gesellschaftsraum der Schützenhalle. Unter Leitung von Frau Sybille Rubens soll das Programm für die Nikolausfeier besprochen und festgelegt werden.

Albert Kemper wird 80 Jahre

Am 4. Dezember 1982 feiert Albert Kemper seinen 80. Geburtstag. Der rüstige Pensionär, stets freundlich und immer für einen Scherz aufgelegt, schätzt noch heute eine gute Zigarre ganz besonders und begründet damit auch das Erreichen seiner dritten Frühlings. Die Arnsberger Post gratuliert Albert Kemper schon heute besonders herzlich.

K. R.

Beilagen in der Arnsberger Post schon ab 7 Pf / Stück

EIN KÜRSCHNERPELZ IST EINMALIG.

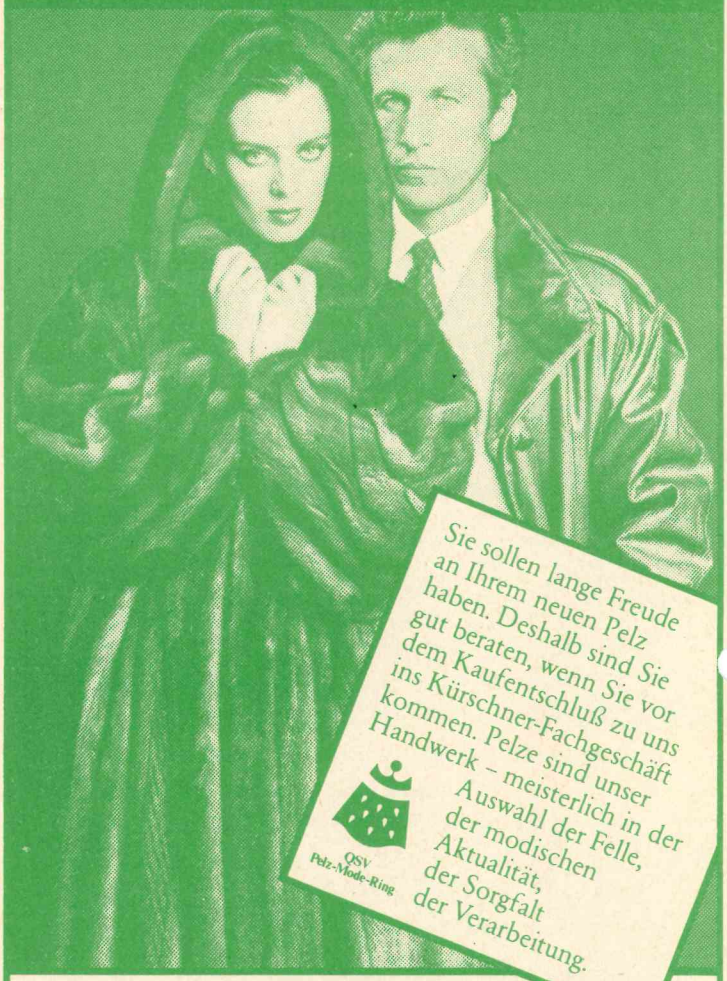

Sie sollen lange Freude an Ihrem neuen Pelz haben. Deshalb sind Sie gut beraten, wenn Sie vor dem Kaufentschluß zu uns ins Kürschner-Fachgeschäft kommen. Pelze sind unser Handwerk – meisterlich in der Auswahl der Felle, der modischen Aktualität, der Sorgfalt der Verarbeitung.

QSV Pelz-Mode-Ring

Pelzmoden REISS
Arnsberg 2 Clemens-August-Str. 19 Telefon (0 29 31) 1 04 40

Wir sind Mitglied im Qualitätsschutzverband der Kürschner Pelz-Mode-Ring

Babyartikel aus 2. Hand (Ankauf nur Mo. + Di.)
Große Auswahl an Baby- u. Kinderartikeln sowie Umstandsmoden und vieles mehr.
baby-Shop An- + Verkauf
Kurfürstenstraße 22, Arnsberg 2, Tel. (02931) 7290
Öffnungszeiten: Mo., Di., Fr. 15-18/Sa. 10-12.30 Uhr.



Die heitere Modenschau der DI-FI'S: *Von links nach rechts gesehen ein Brautpaar, Nachtmoden-Modell EUROPA, ein Jäger-Modell ZAMPA, Bademoden vom Bikini bis zum Pümpers, Opas Ausgehdress und eine Feine Dame Modell MARCELLA.* *(FOtos: E. Rath)*

Die Fachmann-Seite

Aluminium-u.Kunststf. Fenster + Türen
Franz Klute
Freienohl, An der B 7
Telefon (02903) 424

Augenoptiker
Brillen Etzler
Steinweg 10 · Tel. (02931) 3179

Autolackiererei
Karl-Heinz Arnold
Clemens-August-Straße 93
Telefon (02931) 10947

H. Hoevel
Eichholzstraße 20 · Tel. 4011

Betriebsfestservice
Quick-Snack
Telefon 02931-77166

Bürotechnik
Werner Mörchen
Hans-Peter Wahle
Büromaschinen und Reparaturen
Ringstr. 16 / Ecke Rumbecker Str.
Arnsberg 2 · Tel. 02931/4412

Bettfedernreinigung
Betten Masseck
Brückenplatz · Tel. 10221

Bausparkassen
LBS · Karl Wintzz
Clem.-Aug.-Str. 14 · Tel. 16695

WÜSTENROT · Josef Schmidt
a.d.Wintrop 23 · Tel. 02933-2877
5768 Sundern/Dörnholthausen
Mitarbeiter:
Willi Keggenhoff Tel. 02933-2131
Marlies Matheja · Tel.02931-16592

Dachdecker
Willy Hesse
Dammstraße 3-7 · Tel. 4046

Drucksachen aller Art
Franz-Josef Molitor
Geschäftspapiere · Formulare · Kataloge
Oeventrop · Oberglösinger Str. 55
Telefon (02937) 6513

Wenn Sie auf der FACHMANN-SEITE inserieren möchten, brauchen Sie uns nur anzurufen: 02937-6513.

Wer nicht inseriert wird vergessen !

Elektro-Installation + Reparaturen
Elektro B. Burmann
Inh. F. J. Kölsch
Wetterhofstr. 15/17 · Tel. 10564

Elektro-Siebert
Königstraße 2 · Tel. 3524

Fotografie
Atelier für Photographie
B + T Anneser
Porträt-, Industrie- und Werbephotographie
Promenade 1 · Tel. 4540

Bruno Küper
Industrie- u. Werbefotografie, Amateurarbeiten
Clem.-Aug-Str. 74 · Tel. 10776

Feuerlöscher
Gloria-Feuerschutz
Reinold Tenzler
Niederense · Telefon 02938/679

Friseur-Salon
Kurt Benfer jun.
Clem.-Aug.-Str. 12 · Tel. 10672

Hausgeräte-Kundendienst
Bruno König
Bergstraße 19 · Tel. 3555
Siemens · Constructa · Bosch

Imbiß
Quick-Snack
im Brückencenter + Am Neumarkt
. . . und auf Ihrem Betriebsfest!

Innendekoration + Gardinen-Reinigung
Fette
Raumausstatter-Fachbetrieb
Alter Markt 11 · Tel. 3038

Herbert Müller
Raumausstattung · Teppichboden
Am Brückencenter · Tel. 12044

KFZ-Handel, Reparat. Abschleppdienst
Gerhard Deubel
VERGASER-Service · Oeventrop
Glösinger Str. · Tel. (02937) 6562

Auto-Düring
VW + AUDI
Grafenstr. 60 · Tel. 12246

H. Hoevel
MERCEDES · VW · AUDI
Ruhrstraße 70-72 · Tel. 4011-15

Horst Kobold
Hammerweide 27 · Tel. 4577

J. Toch
Alfa-Romeo-Service
Hammerweide 24 · Tel. 4129

Klempnerei, Installat.
Josef Liesenfeld
Jägerstraße 46 · Tel. 3514

Bruno Bause
Unterm Römberge 4 · Tel. 3748

WERU-Kunststoff-Fenster
Glas-Schlimbach
Ruhrstraße + Hansastraße
Tel. 02931/3791

Lotto · Totto
Günther Elkemann
Tabakwaren · Zeitschriften
Jägerstr./Mühlenstr. 1 · Tel. 3029

Malerbetriebe
Paul Droste
Fassadenanstriche, Moderne Anstrich- u. Tapezierarbeiten
Burgweg 11 a · Tel. 4396

Gerd Betten
Kunststoff-Fassadenanstriche, Malerarbeiten, PVC- u. Teppichverl.
Arnsberg 2 - Oeventrop
Dinscheder Straße 11
Telefon (02937) 315

Metallbau, Stahlbau, Schlosserei
Huß & Knauer
Apostelstraße 5 · Tel. 3414

Potempa
Hammerweide 25 · Tel. 3718

Stahl- und Metallbau
Eckhardt GmbH
Cäcilienstr. 4 · Tel. 02932/4410
Arnsberg/Hüsten

Markisen
Herbert Müller
Am Brückencenter · Tel. 12044

Masskonfektion vom Fachmann
Norbert Brüggemeier
City-Center · Tel. (02931) 10674

Metzgerei
Bernhard Buchheister
Steinweg 4 · Tel. (02931) 3655

Orthopäd.-Technik
Knapp
Clem.-Aug.-Str. 43 · Tel. 16617

Polsterei
Polstermöbel-Reparaturen
Klaus König
Rumbecker Str. 7 · Telefon 15405

Radio, Fernsehen, Phono
Radio Buchardt
Gutenbergplatz und Alter Markt
Telefon (02931) 10731

Radio Hensel
Oeventrop · Kirchstraße 27
Tel. (02937) 402 + 6333

Radio Karbe
. . . mit dem 100%igen Kundendienst
Clem.-Aug.-Str. 13 · Tel. 10490

Fernsehschnelldienst
Mommertz
Apostelstraße 8 · Tel. 4731

tele-dienst Piwinski
Clem.-Aug.-Str. 55 · Tel. 10277

Schreinerei
Josef Belecke
Clem.-Aug.-Str. 69 · Tel. 10515

Schuhe, Verkauf, Reparatur, Maßanfertg.
Schuh-Linn
Orthopädie · Reparatur · Verkauf
Efeuweg 8 und Kirchstraße 35
Oeventrop · Tel. (02937) 6372
Lieferant aller Krankenkassen!

Stein- und Bildhauer
Grabmale Max Hein
Hellefelder Straße 59a
Telefon (02931) 16459/15927

Grabmalgestaltung Reinhard Hilligsberg
Werkstatt und große Ausstellung,
Clemens-August-Straße 72
Telefon (02931) 10824

Teppich-Pflege
Ihre Reinigung für Orient-, Berber- und alle losen Teppiche
H. Lahme
Arnsberg 1 · Tel. (02932) 31070

Terrassen-überdachungen
Eckhardt-Überdachungen oHG
Cäcilienstr. 4 · Tel. 02932/4410
Arnsberg/Hüsten

Uhrmacher
Uhren Etzler
Steinweg 10 · Tel. (02931) 317

Ein gelungenes Werk

Kennen Sie eine Weihnachtsplatte mit einem Baß als Solisten?

Sie können Sie kennen- und schätzenlernen, wenn Sie Platte »Weihnachten mit Günter Wewel« besitzen.

Vorliegende Ausgabe von Weihnachtsliedern hat nicht den Sinn, die zahllosen Sammlungen dieser Art nur um eine weitere zu vermehren, vielmehr wird dem Publikum weihnachtliches Liedgut zu Gehör gebracht, bei dem bewußt Wert und Sorgfalt auf gute musikalische Ausarbeitung gelegt ist. Da die Platte der Praxis dienen und sich an weiteste Kreise wenden soll, wurden auch die altbekannten Liede des 19. Jahrhunderts nicht verschmäht. Eben diese Lieder des letzten Jahrhunderts wurzeln doch zutiefts im Empfinden des Volkes, das sie liebt und seine Weihnacht auch in ihnen sieht.

Aufgenommen wurde die Langspielplatte in der Heilig-Kreuz-Kirche zu Arnsberg mit Günter Wewel (Baß), dem MGV »Liedertafel Arnsberg« und dem Kinder- und Jugendchor der Kreismusikschule Arnsberg. Liedbearbeitung und an der Orgel Kirchenmusikdirektor G. Biener – Musikalische Gesamtleitung: Gerd Schüttler.

Für die Wiedergabe dieser hier auf Platte eingespielten Werke – für die Stereophonie ein besonders reizvolles Problem – bot die Akustik in der Arnsberger Kirche ideale Voraussetzungen. Gustav Biener hat die Liedbearbeitungen durch eine lokkere Setzweise ohne dickflüssige Akkordik abwechslungsreich gestaltet. Kurze Vorspiele der sich vorzüglich anpassenden Orgel geben den Chören genügend Raum, sich nahtlos anzupassen.

Spannungsreich und wechselvoll sind die Sätze in der Deklamation vereint mit strenger, kunstreicher und bedeutungstiefer Formordnung. Ob nun die »Stille Nacht«, der »Tannenbaum«, die »Klingenden Glocken«, oder der »Leise rieselnde Schnee«, eine prunkvolle Feierlichkeit wird eingebettet in transzedente Süße und sinnfällige Schönheit.

Besonderes Profil aber gewinnt die Weihnachtsmusik mit dem Baß Günter Wewel. Seine voluminöse Stimme ist seit nunmehr 19 Jahren bei allen Deutschen Rundfunkanstalten, dem Fernsehen und auch auf fast allen Europäischen Opernbühnen bekannt.

Mit Recht hat man darum der Schallplatte den Titel »Weihnachten mit Günter Wewel« gegeben. Bei fast allen Liedern hat er die tragende Rolle übernommen. Er schlägt hier einen gänzlich festlichen Ton an, der sich von dem hohen Opernpathos spürbar absetzt und einem bals galanten, bald empfindsamen Musizieren zugehört. Wewels Stimme ist auch mit dem gemischten Chor klangreich an Nuancen, kristallklar und vollendet.

Das »Transeamus« – mit tiefgründigem Baß und strahlenden Gloripassagen durch die Chöre – ist ebenso erwähnenswert wie der Solovortrag »Ave Maria« mit zartem Überchor.

Der MGV »Liedertafel Arnsberg« und der Kinder- und Jugendchor haben alle Register ihres gesanglichen Könnens gezogen.

Ihr Chorleiter, Gerd Schüttler, hat alle Möglichkeiten im Zusammenwirken voll ausgeschöpft und zu einer gelungenen Kostbarkeit werden lassen.

Die Schallplatte mit dem weihnachtlichen Liedgut ist ein Schatz, überaus reich und vielseitig.

Möge sie gute und besinnliche Weihnachtsgedanken wecken.

Daß die Platte auch technisch ein Spitzenprodukt ist, beweist die Tatsache, daß sie zum Weihnachtsfes 1981 im Fersehen vorgestellt wurde und auszugsweise bei vielen Rundfunkanstalten zu hören war. Die Deutsche Welle schickte sie sogar mehrfach in voller Länge in den Äther rund um die Welt.

1,– DM je verkaufte LP ist für die Aktion »WP-Polenhilfe« bestimmt.

Ein stilvolles Geschenk!

Der MGV Liedertafel Arnsberg verschickt in Ihrem Auftrag die LP oder MC an Ihre Freunde, Verwandten und Bekannten im In- und Ausland (auch in die DDR).

Bestellungen nimmt entgegen:
MGV Liedertafel
Hasenackerweg 4, 5760 Arnsberg 2,
Tel. (02937) 430 oder (02931) 7209.

Bianka Klemm siegte im Luftballon-Wettfliegen

Obwohl die Festwoche anläßlich des 750jährigen Ortsjubiläums Oeventrops seit einigen Wochen der Vergangenheit angehört, hat sie in diesen Tagen noch Auswirkungen gehabt. Die Dresdner Bank AG Filiale Arnsberg, hat die Preisträger des im Rahmen des Spielfestes für Kinder durchgeführten Luftballon-Wettfliegen ermittelt.

Der erste Preis, ein Fahrrad im Werte von ca. 300,- DM konnte nicht übergeben werden, da die Gewinnerin, Bianka Klemm, Oesmecke 12, deren Luftballon bis nach Hamburg-Wedel flog, erst 2 Jahre alt ist. Sie erhielt in Gegenwart ihrer Mutter Margot vom Filialleiter der Bank, Wolfgang Demming, ein Sparbuch über DM 330,-.

Den zweiten Preis, ein Sparbuch über 100,- DM konnte Daniel Kerwin (9 Jahre), Gartenstraße 29, entgegennehmen. Sein Ballon wurde in Marklohe/Kr. Nienburg, gefunden.

Nach Blasheim/Kr. Minden flog der Ballon von Jens Spies (5 Jahre), Filscheid 11, der damit ein Sparbuch über DM 50,-, den dritten Preis erlangte. Den vierten Preis, ebenfalls ein Sparbuch über 50,- DM erhielt Jennifer Schmidt (5 Jahre) aus Wuppertal, der seinerzeit seinen Urlaub in Oeventrop verbrachte. Sein Ballon wurde in Oldendorf-Getmold gefunden.

Allen Gewinnern herzlichen Glückwunsch.



Filialleiter Wolfgang Demming überreichte der zweijährigen Bianka Klemm ein Sparbuch über 300,- DM.



Die Geschenkidee!

Langspielplatte und Music-Cassette

Weihnachten mit Günter Wewel

Ab sofort im Fachhandel erhältlich!

1,– DM je verkaufte LP ist für die WP-Polenhilfe bestimmt.

Alleinvertrieb:
MGV Liedertafel, Hasenackerweg 4, 5760 Arnsberg 2-Oeventrop,
Telefon (02937) 430 und (02931) 7209,

Wir verschicken in Ihrem Auftrag an Verwandte, Freunde und Bekannte die LP's u. MC's ins In- und Ausland, auch in die DDR.

Einkaufszentrum am Widayweg noch attraktiver

Oeventrop. Durch die Eröffnung des Modemarktes am Widayweg ist das dortige Einkaufszentrum noch attraktiver geworden.

Der Modemarkt umfaßt in voller Breite die Damen- und Herrenbekleidung. Die Geschäftsführer, Teschner und Düllberg, in der Arnsberger Einkaufsszene keine unbekannten mehr, haben ihr Geschäft nach einem neuen, jungen Konzept aufgebaut.

Ihre Devise lautet: Große Auswahl, gute Qualitäten zu günstigen Preisen; alles möglich durch ein kostensparendes System.

Die Damen- und Herrenabteilung umfassen ein Angebot von junger bis klassischer Mode, auch in großen Weiten.

Großflächige Parkplätze direkt am Hause ermöglichen ein problemloses Parken. Das Einkaufscenter am Widayweg ist um ein I-Tüpfelchen reicher geworden.

Wir bieten Ihnen eine Großauswahl an Brücken.

Berber in mehreren Größen, sehr preiswert ab **115,60 DM.**

Reine Schurwollbrücken 70 x 140 cm netto nur **79,90 DM**

Axminster Brücken 70 x 140 cm netto nur **56,90 DM**

Handwebbrücken, echte Bochara Brücken aus Pakistan, Ägyptische Brücken, beiderseitig verwendbar und viele andere.

Tischläufer, Tischdecken usw.

Alfred
HACHMANN
Malermeister
Hohe Straße 19
576 Arnsberg 2-Oeventrop 02937/1723

Mit einem Weihnachts- und Neujahrsgruß in der Arnsberger Post erreichen Sie 15.500 Haushalte zwischen Bruchhausen und Freienohl.
Anzeigenannahmeschluß: 2. Dezember.
Erscheinungstag: 10. Dezember.

Bedachungsartikel
Isolierbaustoffe
ALU-Heftrandmatten
100 mm stark, 60 und 70 cm breit
Wärmeleitfähigkeitsgruppe 040
DM 7,80 pro qm
BURKHARD WEBER
5778 Meschede-Freienohl (Brumlingsen)
Zum Wasserturm 12 · Telefon 02937 - 6398

Quick
BUCHHEISTERS IMBISS
Snack

Der neue Quick-Snack-Küchenzettel kommt am 1. Dezember!

Telefon Nebenstellen Heimtelefon Anlagen

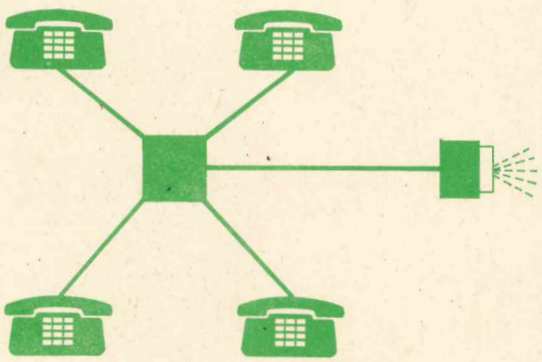

Nebenstellenanlage für den Betrieb
Heimtelefonanlage für zu Hause

- gebührenfrei telefonieren im Haus und Betrieb – ständig erreichbar
- mehr Telefon – weniger Kosten
- Telefonanlage nach Maß
- Abfrage der Anrufe an mehreren Apparaten
- Telefone in moderner Form und verschiedenen Farben

Beratung durch die Anmeldestelle für Fernmeldeeinrichtungen Ihres Fernmeldeamtes

Beratung
Information
Anmeldung

Technische Vertriebsberatung Fernmeldeamt Meschede
Mallinckrodtstr. 28 5778 Meschede
Telefon: (0291) 200 – 574

Schön und exclusiv – die entscheidenden Faktoren



Es erwarten Sie viele interessante Angebote.

Pluth Moden
Arnsberg 2
Am Brückencenter

Als Dankeschön für Ihr Interesse halten wir für Sie eine Überraschung bereit!

Wer nicht inseriert wird vergessen!

75 Jahre KKV-Merkuria

Ortsvorsitzender Bruno Hauschulte begrüßte die Gäste

Zum heutigen 75-jährigen Stiftungsfest begrüße ich Sie im Namen des Vorstandes des KKV-Merkuria Arnsberg ganz herzlich.

Ich bedanke mich bei Herrn Pfarrer Hülster und Herrn Pfarrer Joachymczyk, die uns viele Jahre als Präsides stets mit Rat und Tat zur Seite standen sowie Herrn Rektor Kaufmann für die in Konzelebration gehaltene Eucharistiefeier.

Besonders begrüßen möchte ich den Vorsitzenden des KKV-Diözesanverbandes Paderborn, Herrn Franz-Josef Tusch sowie Herrn Bildungsreferenten Paul Eickhoff mit Ihren sehr verehrten Gattinnen.

Ein herzlicher Gruß gilt auch unseren Nachbarvereinen aus Neheim, Hüsten, Menden und Soest. Ich freue mich, daß Sie alle am heutigen Tage den Weg nach hier gefunden haben, um mit uns den 75. Geburtstag zu feiern.

Als die Gründer unserer Gemeinschaft sich vor 75 Jahren zusammenfanden, um die »Merkuria« aus der Taufe zu heben, taten dies mit großem Idealismus und dem festen Willen, sich in dieser Gemeinschaft für den Verein einzusetzen.

Sicherlich gab es in diesen 75 Jahren Höhen und Tiefen in unserem Verein und manches ging nicht so, wie man es sich erhofft und gewünscht hätte.

Aber welche Gemeinschaft bleibt schon im Laufe einer 75-jährigen Gemeinschaft von derartigen Dingen verschont?

Ich bin davon überzeugt, daß es auch uns gelingen wird, den augenblicklichen Tiefpunkt zu überwinden, wenn wir uns bewußt werden, daß es heute mindestens so notwendig ist wie damals, christlichen Geist und christliches Gedankengut in Wirtschaft und Verwaltung einzubringen, und sich als Katholiken unter Gleichgesinnten zu bewähren.

Wir sollten nicht grundsätzlich alles ablehnen, sondern uns vielmehr bewußt werden, welche Aufgaben wir innerhalb der Kirche und des Vereins zu erfüllen haben.

Durch aktive Mitgestaltung und Verantwortungsbewußtsein kann man dazu beitragen, Probleme unserer Mitmenschen zu lösen, wenn es auch mitunter schwerfällt, sich anzubieten.

Nur wenn wir den Aufgaben, die an uns gestellt werden, offen gegenüberstehen, und unermüdlich nach Lösungen suchen, können wir erwarten, daß auch die junge Generation unserm Beispiel folgt, und bereit ist, in schwierigen Situationen unseren Rat anzunehmen und auf unsere Erfahrungen zurückzugreifen.

Jeder Einzelne von uns findet kaum noch Zeit, selber Kirche zu sein und dies im Leben oder in Gemeinschaft mit anderen zu erleben.

Wir müssen wieder Mut fassen und Hoffnung schöpfen, um bestehende Probleme zu lösen.

Besinnen wir uns deshalb am heutigen Abend auf die Tradition unserer »Merkuria« und wagen wir den Neuanfang.

Wir sind es unseren Gründern und all denen schuldig, die sich stets bereitfanden, in guten und schlechten Tagen, Verantwortung für unsere Gemeinschaft zu tragen und zu übernehmen.

Wenn wir alle bereit sind, das von unseren Vorgängern übernommene zu pflegen und an die kommende Generation weiterzugeben, brauchen wir um die Weiterexistenz unserer »Merkuria« nicht zu bangen.

Dann wäre unser heutiges Stiftungsfest ein echter Meilenstein in der Geschichte unseres KKV.

Allen Mitgliedern, die sich in jahrelanger, treuer Mitgliedschaft um den Verein verdient gemacht haben, danke ich ganz herzlich.

Abschließend hoffe ich, daß Sie zum Gelingen des Abends beitragen werden, so daß wir uns alle noch gerne an diese gemeinsame Familienfeier erinnern werden.

Es tut sich was in Oeventrop!

Am Samstag, dem 4. Dezember 1982 eröffnet am Widayweg

Grüne's-Code-SB-Tankstelle

Weitere Informationen entnehmen Sie bitte der Tagespresse.

GRÜNE
Mineralöle

Bernhard Grüne + Sohn
5760 Arnsberg 2 · Hellefelder Straße 84 · Telefon 10735

Der Vergaser-Fachmann hilft Ihnen

Kraftstoff sparen

durch präzise Vergaser- und Zündeinstellung



Dieses Zeichen steht für gute und schnelle Arbeit

---

20 JAHRE
KFZ.-MEISTERBETRIEB

G. DEUBEL

Kfz.-Spezialwerkstatt
für Auto-Elektrik, Motor-Diagnose, -Einstellung und -Leistungsmessung.

OEVENTROP
Glösinger Straße 84-86
Telefon 02937/ 6562

---

kago

So heizen Sie billig!

Die Zentralheizung abstellen und einen gemütlichen Kachelofen anheizen! Ganz nach Bedarf und Wetter mit Holz oder Kohle.



Kago bietet

Kachelofen-Riesen-Auswahl!

Eigene Fabrikation, kurze Lieferzeit schon ab DM **4.445,-** zuzügl. günstige Montage in nur einem Tag (Bei Vorfertigung).

Kago — der größte Kachelofen-Fachbetrieb in Deutschland, Fachberatung, Ortsbesichtigung, Angebot und Ausmessen unverbindlich.
Rufen Sie an, wir kommen sofort mit kompletter Kollektion.

HORST BLETTNER
Großhandel
5768 Sundern 12-Amecke
Schillenbergweg 13
Tel. (0 23 93) 10 66

Öffnungszeiten: Mo—Fr von 8.15—12.00 und 13.00—17.15 Uhr
Sa. von 9—12 Uhr

Vergeben Sie keinen Auftrag ohne uns gefragt zu haben.

Bauen mit 2,5% Bonner Zins-Hilfe.

Sichern Sie sich schon jetzt Ihren Anteil an den 500 Bonner Millionen.
Ich berate und merke Sie vor.
Kommen Sie sofort.

LBS

Vormerkungen bei:
Bezirksleiter KARL WINTZ Arnsberg 2
Clemens-Aug.-Str. 14-16 · Telefon 02931-16695



Räumungs Verkauf

wegen Aufgabe der Filiale Alt-Arnsberg vom 19. 11. - 18. 12. 1982

Wir räumen restlos unser gesamtes Warenlager in Damen-, Herren- und Kinderschuhen.

Unsere bekannt guten Qualitätsschuhe haben wir um 20, 30, 40, ja bis zu

50% reduziert.

Schuhhaus

Farke

Nur Arnsberg 2 · Zum Schützenhof 8

Prinz Michael hielt Hof im Rittersaal

Arnsberg. Das Ordensfest ihres Prinzen Michael (Perger), der »Kölsche Paragraphenreiter« im Rittersaal des Alten Rathauses war für die KLAKAG der schwungvolle Auftakt in die neue Karnevalssession. KLAKAG-Kanzler Rudolf Wentrup, der in der großen fröhlichen Runde auch Bürgermeisterstellvertreter Willi Herbst und alle Stadtverordneten, die eingeladen waren, um den Prinzenorden in Empfang zu nehmen, u. a. auch Museumsleiter Dr. Rehermann, das Hüstener Prinzenpaar, Rolf und Petra Mißfellder sowie das Arnsberger Kinderprinzenpaar, Klaus Willmes und Britta Rademacher mit Gefolge, herzlich begrüßen konnte, stellte fest daß sogar der leitende Oberstaatsanwalt Plitt keine Widerrede riskierte und sich dem närrischen Zepter beugte.

»Auf unserm Konto steht das Komma zu weit links«, hieß es in der launigen Rede des KLAKAG-Kanzlers, »doch der Rosenmontagszug wird laufen«. Nach tosendem Beifall, der dem neuen Umzugsleiter, Hans Willmes galt, wurde kräftig geschunkelt und alle sangen mit »Wer soll das bezahlen . . . «. Mit den beliebten »Pröpper-Liedern« brachte Tonius Wendel schnell den ganzen Saal in Schwung.

Im Laufe der großen Ordensfete erhielt Alfons Lösecke, Prokurist und kaufm. Leiter der Fa. Gebro-Herwig, der seit 1969 Mitglied des Rates der Stadt Arnsberg ist und seit 1981 Vorsitzender der stärksten Ratsfraktion, die Ehrensenatorentaufe durch Rudolf Wentrup (im Bild rechts) und Senatspräsident Dr. Ludwig Korte (links). Paten bei der großen Zeremonie waren Prinz Michael und Dr. Dieter Schultz. Hobby-Sportler Löseke, der von frühester Jugend an Fußball spielt, aktiver Segler ist, Vorsitzender des Jachtclubs »Westfalia Arnsberg«, Träger zahlreicher Sportauszeichnungen und aktiver Bürger am Schreppenberg, wo die KLAKAG im kommenden Januar erstmalig ihren Prinzen in der Berbketalhalle küren wird, wurde zum »Berbketal-Senator« ernannt.

Ihm und Prinz Michale zu Ehren und zur Freude der ganzen Festgesellschaft tanzten Nachwuchssternchen Jutta, Wirbelwind Carola, die Tanzgarde, das Paar Beatrix und Uta sowie das hübsche Schloßtäubchen Angelika.

Sitzungspräsident Paul Mura, der mit neuen Kostproben seines ihm eigenen Humors ankam, betonte nachdrücklich: »Man sollte uns sehr ernst nehmen!«



Im Bild, zweiter von links, Alfons Lösecke, der nach dem Ritual mit dem »hochprozentigen« vom Zinnlöffel die Ehrensenatorenmütze erhielt.

Einladung zur Mir –



SONDERSCHAU
vom 24. 11. – 6. 12. 1982.

Unsere große Mir-Sonderausstellung zeigt:
Brücken, Läufer, Galerien, Teppiche, in vielen Qualitäten und Größen.

Besonderheit:
königlicher Mir, Super-Qualität, in 10 verschiedenen Farben.

Angezahlte Ware legen wir Ihnen gerne bis Weihnachten zurück.

Einrichtungshaus
EBERT
Clemens-August-Str. 62
5760 Arnsberg 2
Tel. 0 29 31/12 1 23

Nicht vergessen:
Geschäftsdrucksachen aller Art und liefert Ihnen:



Ihr Fotosatz-Studio Franz-Josef Molitor
Oberglösinger Straße 55
Telefon 0 29 37/65 13
5760 Arnsberg-Oeventrop
Anruf genügt!

Friseurmeisterin im Glück

Den Hauptpreis – 1 Luxus-Damenfahrrad im Wert von DM 600,- gewann Friseurmeisterin Ingrid Rading, Von-Bernuth-Straße.

Bei dem Preisausschreiben der Fa. Lancome in Verbindung mit der Kosmetik-Parfümerie Franz-Jörg Schulte, Steinweg, gingen über 300 Einsendungen ein; weitere 24 Trostpreise konnten vergeben werden.



Strahlend nimmt die Gewinnerin di Glückwünsche von Frau Mechthil Schulte (rechts) entgegen.

Wir haben einen der modernsten
AUTOMATEN-SALONS
Spielen Sie mit in gemütlicher Atmosphäre.
CITY-SPIEL 2000
im Brücken-Center.

ÖFFNUNGSZEITEN : montags bis samstags von 9 bis 23 Uhr, sonntags von 10 bis 23 Uhr.
Jugendliche unter 18 Jahren haben keinen Zutritt!
Wir freuen uns auf Ihren Besuch!

Poolbillard · Flipper · Tv-Geräte · Geldspielautomaten

Festliche Tische, liebevoll geschmückt

ausgestattet mit Porzellan und Glas führender europäischer Hersteller.

Übrigens: jedes Teil unserer Geschirr- und Glasserien ist einzeln erhältlich.

Wir garantieren den Nachkauf für viele Jahre.

Küche + Tisch

Am Brückencenter
5760 Arnsberg 2
Telefon 02931/15733

Die gute Adresse für Küchen- und Tischkultur

Arnsberger Reste Truhe

. . . alles zum Schneidern, Basteln und Nähen
Alt-Arnsberg · Alter Markt 12

WIERLEUKER

...damit Sie besser fahren.

Suchen Sie jetzt in Ruhe Ihre Weihnachtsgeschenke aus unserer großen Auswahl.

Kinderfahrräder ab DM 64,-



Jugend-Räder
BMX-Rad ab **199,–**

Der neue Cross-Sport für Kinder und Jugendliche. Diese neuen Räder und alles Wissenswerte jetzt beim 2-Rad Spezialisten – bei uns.



26er Räder (Damen- und Herren, kompl mit Licht, Ständer u. Schloß ab **199,–**

10-Gang-Rennrad kompl. mit Licht, Ständer, Schloß, Doppelbremsgriffen, ab **279,–**

24er Mädchen- und Knabenräder kompl. mit Licht, Ständer u Schloß ab **199,–**

Wir führen Fahrräder der Firmen Kettler, Hercules, Puch, HWE, Kalkhoff, Radiant, Kynast, Motobecane, Peugeot, Puky!

Mofas, Mokicks, Leichtkrafträder ab DM 1.000,–

Fabrikate: Hercules, Zündapp, Puch, Honda, Yamaha, Pegasus, Vespa, Motobecane!

Praktische Geschenke aus unserem reichhaltigen Zubehörprogramm, z. B.:

Handschuhe	**ab 19,50**	**Lederhosen**	**ab 199,50**
Nierengurt	**ab 19,50**	**Leder-Combis**	**ab 295,00**
Vollvisierhelm	**ab 39,50**	**Leder-Stiefel**	**ab 75,00**
Lederjacken	**ab 179,50**		

Am Samstag, dem 28. 11. 1982 freie Besichtigung im Hauptgeschäft, Bruchhausen, B 7, von 14.00 bis 18.00 Uhr (Kein Verkauf).

5760 Arnsberg 1-Bruchhausen, B 7, Ruf (02932) 4676
Filiale Neheim, Apothekerstr. 10, Ruf (02932) 22960

Zupacken-Geld sparen

V + B Wand- u. Bodenfliesen, I. Sort. 15 x 15 cm qm **23,90**

AWS Wandfliesen I. Sort., 15 x 15 cm qm **15,95**

Deko zu dto. **–,95**

Bodenflies. Malaga M.-Sort., 20x20, Abripp 3, qm **20,60**

Küchenfliese, Delfter Muster M-Sortierung qm **20,95**

Dekor zu dto. Stck. **2,45**

Teppichboden Elba Farbe: lind/braun, Feste Schlingenware für den Arbeitsbereich, Treppen geeignet qm **18,55**

Teppichboden »Roma« beige/braun, für den Wohnbereich qm **13,15**

moderner baumarkt
Alles, was der Bau bedarf.

Baumarkt
Landhandel
BP Mineralöle
Baustoffhandel

Ernst Noeke

Freienohler Straße 124 - 128, 5778 Meschede 3 - Freienohl ☎ 02903/6651 - 54
Geschäftszeit: Mo. - Fr. 8.30 - 18 Uhr, Sa. 8 - 13 Uhr, la. Sa. 8 - 17 Uhr

Trotz Regen langer Martinszug

Arnsberg. Ein schwerer Platzregen ging diesmal dem großen Martinszug voraus. Zahlreiche Eltern, die mit ihren Kindern zu den Sammelpunkten unterwegs waren, kehrten völlig durchnäßt wieder um. Es gab sogar Tränen: Viele Kinder hatten doch seit Wochen an ihren Laternen so liebevoll gebastelt.

Trotz allem war es erstaunlich, wie viele auf dem Steinweg in allen geschützten Ecken und Hauseingängen St. Martin froh erwarteten.

Als Petrus für kurze Zeit die Schleusen zudrehte, kamen auch die Musiker schnell aus ihren Startlöchern. Mit Schützenkönig Werner Balzer an der Spitze, dem Tambourkorps der Bürgerschützen und dem Orchesterverein formierte sich ein langer Zug in dem die kleinen Fackelträger singend, St. Martin, dem edlen Ritter hoch zu Roß, zum Schloßberg folgten und dort, zusammen mit den Kindern, die auf zweiter Bahn vom Schreppenberg hergekommen waren, das Martinsspiel aufmerksam verfolgten, bei dem Kinder der Bodelschwinghschule mitwirkten. Zum Lohn für ihren Eifer erhielten Sie für den Heimweg wieder die leckeren Martinshörnchen aus Meister Kempers Backstube.

Die Organisation hatten wieder die Bürgerschützen und auch das Rote Kreuz und die Polizei waren wie alljährlich wieder im Einsatz.



Ein Regensturm hielt diese Kinder nicht davon ab den stadtumfassenden Martinszug mitzumachen.

»Viel Glück« wünscht der Arnsberger Fachhandel

Fast in jeder Stadt mit überregional bedeutenden Einkaufsgeschäften gibt es eine Werbegemeinschaft. Diese bemühen sich nicht nur, mit Werbeaktionen die Gunst der Käufer zu gewinnen, sondern sind auch auf vielfältige Art auf anderen Gebieten aktiv, um ihre Stadt attraktiver zu machen.

Eine der ältesten Werbegemeinschaften im hiesigen Raum, die »Aktionsgemeinschaft Arnsberger Fachhandel« hat in ca. 30 Jahren ihres Bestehens Dutzende von Aktionen durchgeführt.

Auf ihr Konto geht auch die jährlich wiederkehrende Lichterwerbung in den Vorweihnachtswochen vom Gutenbergplatz bis zum Glokkenturm. Als besonders reizvoll und gelungen darf man wohl die vor einigen Jahren begonnene und von Jahr zu Jahr erweiterten Giebelbeleuchtung am Steinweg und Alten Markt bezeichnen. Diese attraktive Beleuchtung wird auch zu anderen Terminen im Jahr, so zur Arnsberger Woche mit Ruinenfest, zum Schützenfest und in diesen Tagen wieder zum Martinszug installiert und eingeschaltet. Wenn sich also Steinweg und Alter Markt im Flaggenschmuck präsentieren, so geht das ebenso auf das Konto der Aktionsgemeinschaft wie der »Dauerbrenner«, die Arnsberger Weihnachtsthaler« (siehe Titelseite).

Aber nicht nur diese Aktionen haben Arnsberg zu einer eindrucksvollen Einkaufsstadt gemacht. Objektive und unbeteiligte Betrachter der »Arnsberger Einkaufsszene« werden bestätigen müssen, daß im Laufe der letzten Jahre sich eine ganze Menge getan hat. Renovierungen, Vergrößerungen oder Neugründungen anderer Unternehmen haben die Szene weiterhin belebt. Im Frühjahr 1980 rundete sich diese Entwicklung mit der Eröffnung des Brückencenters an der Hellefelder Straße ab. Dieses Einkaufscenter bereichert die Angebotspalette in vielfältiger Weise.

Aber nicht nur die erweiterte Anzahl von Geschäften ist es, die die positive Entwicklung in Arnsberg kennzeichnet. Eine Reihe neuer Restaurants und Cafés tragen ebenso dazu bei, daß man sich hier in Arnsberg wohlfühlt. Von Alter Markt bis Gutenbergplatz bieten sich dem flanierenden Kunden eine Mischung von Geschäften gastronomischer Häuser und den unterschiedlichsten Dienstleistungsbetrieben.

Ein Bummel durch die Arnsberger Fachgeschäfte zeigt dem Chronist, mit welch großer Auswahl man sich auf den bevorstehenden Weihnachtseinkauf eingerichtet hat. Man kann getrost in Arnsberg kaufen, einer Einkaufsstadt, die nicht so sehr auf den unpersönlichen Massenkonsum, sondern eher auf den persönlichen, individuellen Bedarf ausgerichtet ist. Und ganz nebenbei wird der Weihnachtseinkauf in sehr vielen Geschäften durch die Herausgabe der Arnsberger Weihnachtsthaler belohnt. Diese Aktion wird nun schon zum 16. Male mit Erfolg durchgeführt.

Zum diesjährigen Weihnachtseinkauf mit »Arnsberger Thalern« wünscht Ihnen die Aktionsgemeinschaft Arnsberger Fachhandel »Viel Glück«.

BERBER-BRÜCKEN
in großer Auswahl.
Sonderangebote z. B. 70 x 140 cm 98,–
Weitere Größen: 60 x 120 cm
90 x 160 cm
120 x 180 cm
Gardinen-Fachgeschäft
Herbert Müller
5760 Arnsberg 2
Am Brückencenter

immer wenn ein Auto fehlt...
PKW · LKW · Möbelwagen
GUNKEL GUNKEL Autovermietung GUNKEL
Lkw-Mietwagen von 1 t bis 4,5 t Nutzlast, als Plan- und Kofferwagen, Pkw, alle Klassen,
Arnsberg 2-Nied., An der B 7, Sundern, Hauptstr. 154
Arnsberg 7077 Sundern 5333



SONDER-ANGEBOT

Vollreinigung!

Hose 1.99

Kleid 5.90

Tadellos gereinigt, appretiert und gebügelt.

Textilpflege Ernst

Arnsberg · Steinweg 11
Telefon 3130

Zur Adventszeit

... finden Sie bei uns ein ausgesuchtes Sortiment in:

- **Gesteckartikeln, Trockenblumen, Kranzunterlagen, Schleifenband, Kerzen, Schalen und Vasen**
- **Bindegrün**
- **Formschöne Kübel**
  in Holz und Kunststoff zum Eintopfen von Dekorationspflanzen und Weihnachtsbäumen.

Überzeugen Sie sich durch einen Besuch von der Vielfalt

RÖHRIG

BdB GARTEN BAUMSCHULE

5760 Arnsberg 2 – Altes Feld
Ruf (02931) 3201

OPEL AKTUELL

EIN NEUER REKORD. GELUNGEN IN FORM UND TECHNIK.

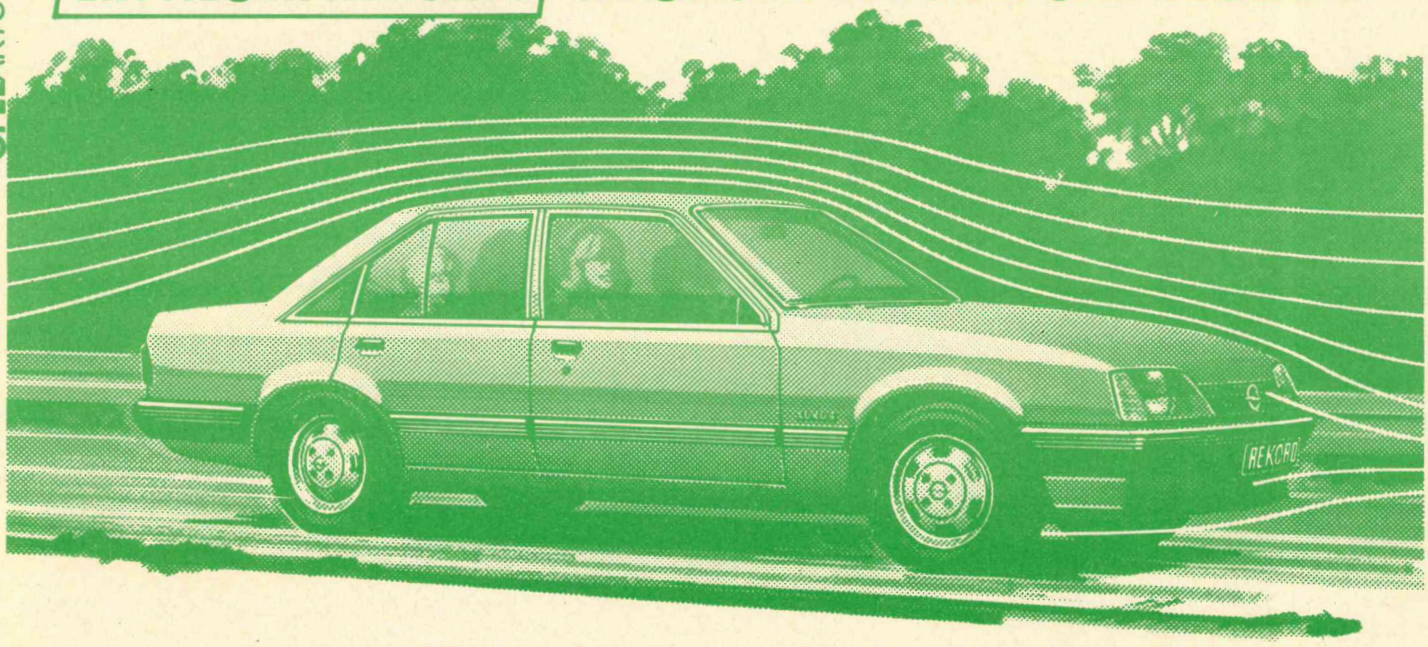

Wirtschaftlichkeit in einer neuen Größenordnung, Aerodynamik, die sich sehen lassen kann. Holen Sie sich bei uns lebendige Eindrücke von der erlesenen Eleganz des neuen Rekord. **Übrigens, den neuen Rekord gibt es schon ab DM 18.560,-**

Wir laden Sie zu einer unverbindlichen Testfahrt ein.

OPEL GM

AUTOHAUS ROSE+NADOL

5760 Arnsberg 1 · Bruchhausen · Ruf (0 29 32) 44 41 · an der B7



Unsere Stadt wie sie wurde — wie sie wuchs

von Dr. Hermann Herbold

Wohnungsnot in Arnsberg

Stadtschultheiß Hüser hatte noch in beredten Worten geschildert, wie sehr die Arnsberger Bürgerschaft bereit und in der Lage sei, die erwarteten preußischen Beamten wohnungsmäßig gut unterzubringen. Doch die rauhe Wirklichkeit muß diesen Optimismus bald zerstört haben.

Zunächst hoffte man in Kreisen der Regierungs-Beamten noch auf die Verlegung des Hofgerichtes nach Hamm und damit auf das Freiwerden verschiedener Wohnungen. Doch die Hoffnung trog, das Gericht und die Richter blieben. Dann wurde auch noch die Einrichtung des Büro des Landrats erwartet. Das neue Kreis- und Stadtgericht wollten die Regierungs-Beamten gar nach Neheim verlegen, um keine Konkurrenz auf dem Wohnungsmarkt zu haben.

Und so konnte noch am 21.8.1818 ein Regierungsrat von Ulmenstein feststelle, daß es nötig sei »bessere Unterkommen der hiesigen Beamten in einer Stadt zu befördern, welche sich zur Aufnahme eines Regierungs Collegie, wie das hiesige, so wenig eignet . . . «

Diese Wohnungsnot war Anlaß für einen Antrag der Regierung Arnsberg vom 25.3./2.4. 1817 an den Finanzminister von Bülow, beim König die Bereitstellung von Bauhilfsgeldern zu erwirken, wie das bereits für die Wohnraumbeschaffung für die Regierungs-Beamten in Oppeln gescheh'n sei. In diesem Berichts-Antrag führt die Arnsberger Regierung aus:

Es ist nicht zu verkennen, daß es für die Verwaltung die entscheidendsten Vorteile hat, wenn sie von dem Mittelpunkt des Verwaltungsbezirks ausgeht, und in dieser Hinsicht hat zwar auch die Stadt Arnsberg zum Sitz der Regierung eine geeignete Lage. In derselben befinden sich aber nur ungefähr 300 Häuser, von denen nur einige wenige gut zu nennen, ein Drittel der übrigen weniger als mittelmäßig und zwei Drittel derselben Wohnungen für Beamte gar nicht tauglich sind. Für das Unterkommen der Beamten liefert sie daher bei weitem nicht den erforderlichen Platz, da in mehreren der guten und mittelmäßigen Häuser von den Beamten gar keine Wohnungen zu erhalten stehen, weil sie die Besitzer selbst gebrauchen und benutzen, in anderen nur teilweise, weil ein Teil dieser Häuser von den Besitzern selbst bewohnt wird, und nur wenige davon ganz zu Beamtenwohnungen übrig bleiben. Dazu kommt, daß nur sehr wenige Häuser eine zweckmäßige Einrichtung überhaupt oder eine solche haben, daß sie angemessene Wohnungen für mehr als eine Familie darbieten. Von den bisher versetzten Beamten ist es also bisher wenigen gelungen, eine ihren Verhältnissen entsprechende Wohnung zu erlangen. Die entschiedenen Mehrzahl derselben ist nur auf einzelne elende Zimmer beschränkt, und von diesen befinden sich noch verschiedene in der äußerst unangenehmen Lage, von ihren Familien getrennt leben zu müssen, weil sie solche hier nicht unterbringen können. Sie sind in die Notwendigkeit versetzt, selbst in den Wirtshäusern für teure Preise zu wohnen und an anderen Orten ihre Familie unterhalten.

Daß dieses (gemeint ist das Wohnen der Beamten in schlechten Wirtshäusern und Wohnungen in Arnsberg und die getrennten Familien in Berlin und an anderen Orten) Nachteil auf die ökonomischen Verhältnisse der Beamten hat, liegt am Tage und daß selbst die Geschäfte darunter leiden, ergibt sich daraus, wenn man erwäget, daß der Beamte, der sich in seiner Häuslichkeit überall beschränkt fühlt, die Sorge für seine von ihm getrennte Familie und das Gefühl, mit seiner Besoldung die Kosten einer doppelten Haushaltsführung nicht bestreiten zu können, unaufhörlich im Sinn liegt, unmöglich mit frohem Mut an die Arbeit gehen kann. Anfänglich schmeichelte man sich mit der Hoffnung, durch die Versetzung des Hofgerichtes nach Hamm mehr Wohnungen zu gewinnen, allein jetzt, da alle zu der Regierung und zu dem letzten gehörige Beamte angekommen sind, zeigt es sich, daß der durch die Versetzung des Hofgerichts erlangt werdenden Raum bei weitem nicht zureicht und das umsoweniger tun wird, wenn erst die landrätliche Behörde, die (unleserlich) und das Land- und Stadtgericht hinzukommen werden, welches letztere jedoch des hier ohnedem so sehr fehlenden Raumes wegen besser zu Neheim unterzubringen sein dürften. Dem Mangel an Wohnungen kann auch nur durch die Vergrößerung der Stadt abgeholfen werden, wozu aber keine begründete Hoffnung vorhanden ist. Man nahm zwar schon unter der großherzoglichen Regierung, die die Notwendigkeit dieser Vergrößerung einsah, obgleich das Dienstpersonal in Arnsberg dabei bei weitem nicht so groß war als jetzt, darauf Bedacht. Es wurde zudem ein Bauplan entworfen, aber die Entstehung hat gelehrt, daß ohne Unterstützung von Seiten des Staates der Zweck nicht erreicht wird, denn während der ganzen Dauer der gedachten Regierung, die keine Bauunterstützung gab, hat nur ein einziger Beamter ein ordentlich eingerichtetes Haus aufgeführet. Die übrigen, welche erbauet, sind nicht dahin zu zählen.

Jetzt lohnt bauen wieder!

Das Kabinett hat beschlossen:

2,5% Zinszuschuß

für Bauspar-zwischenfinanzierung

Die Leonberger Bausparkasse gibt noch was drauf:
ab sofort erheblich verbesserte Zwischenkreditzinsen.

Bitte wenden Sie sich an:

Generalvertreter Hans-Dieter Claes
Zur Friedrichshöhe 15 · Telefon 02931 - 7676
5760 Arnsberg 2 - Niedereimer

Leonberger Bausparkasse

Wir helfen Ihnen, sich etwas aufzubauen.

82-103

Haben Sie monatlich 10,- DM zur Verfügung?

Wenn Sie monatlich 10,- DM einzahlen oder von Ihrem Girokonto umbuchen lassen, haben Sie für Ihre Weihnachtsgeschenke 1983 einen »Hunderter« zusätzlich zur Verfügung und nehmen an 13 Auslosungen teil.

Ihre **Gewinnchance:** monatlich 1.000,- DM, aber auch 10.000,- DM sind drin.

Den größten Teil Ihres Geldes sparen, nämlich 8,- DM sparen Sie; lediglich 2,- DM ist Ihr Einsatz.

Zur Zeit haben Sie noch viele zusätzliche Gewinnchancen. Beim **Gewinnspar-Preisausschreiben** können Sie 5.000,- DM für Ihren nächsten Urlaub gewinnen oder einen der weiteren 999 Sachpreise.

Wenn Sie diese **Sparform** interessiert, rufen Sie doch einfach bei uns an.

Volksbank Sauerland eG

Weihnachtskonzert in Bruchhausen

In der Pfarrkirche findet am Sonntag, dem 19. Dezember, um 17 Uhr das schon traditionelle Weihnachtskonzert statt. Mitwirkende sind der Frauensingkreis, der Musikverein, der Männergesangverein Eintracht, das Trio Concertante und Organist Rohleder. Den Zuhörern werden für 4,- DM Eintritt stimmungsvolle Lieder und Musik geboten. Wie immer fließt der Erlös einem caritativen Zweck zu. B.

4 guterhaltene Winterreifen

M + S, auf Mercedes-Felgen 175 SR 14, Fabr. Pirelli, zusammen für nur 440,- DM.
Telefon 02937/425 oder 6513.

Garage in Oeventrop

(Nähe Bergklause) zu mieten gesucht.
Telefon (02937) 1226

Ein Geschenk das Freude bereitet:

Ihr persönliches Briefpapier muß nicht teuer sein!
Preisliste anfordern!

FOTOSATZ-STUDIO FRANZ-J. MOLITOR M
Oberglösinger Straße 55 Tel. 65 13
5760 ARNSBERG 2 - Oeventrop

Lederbekleidung aller Art in Großauswahl.

Handschuhe aus Leder und Pelzvelour.

basler Ledermoden

Das große Sauerländer Lederbekleidungshaus

Arnsberg 2, Zur Feldmühle 5
Im Zentrum von Arnsberg
Telefon: (02931) 13916 + 14848

Wir haben alles für die Krankenpflege

* Prothesen
* Orthesen
* Krankenfahrstühle
* Krankenbetten

Orthopädie-Technik
Knapp
Clem.-Aug.-Str. 43
5760 Arnsberg 2
Telefon 02931-16617

VIDEO aktuell
5760 Arnsberg 2
Apothekenstraße 11 Tel. 02931/ 4551

Ihre Videothek in Arnsberg

Vom 12. Nov. – 22. Dez. machen wir für unsere Kunden eine Weihnachtsverlosung.
1. Preis: 8 Tage Afrika für 1 Person!
Und viele andere Preise.
Wir freuen uns auf Ihren Besuch.

Geschäftszeiten: Mo.-Fr. 10-13 Uhr und 14.30-19.00 Uhr Sa. 10.00-14.00 Uhr, Langer Samstag von 10.00-16.00 Uhr.

„Wir haben Sonntag geöffnet!"



Kommen Sie doch einmal am nächsten Sonntag bei uns vorbei. Dann können Sie sich mit der ganzen Familie die schönsten Küchen von Poggenpohl in aller Ruhe ansehen – ohne jeden Kaufzwang.

Wir freuen uns auf Ihren Besuch

poggenpohl
Die Küche für's Leben

Möbel Krause
5760 Arnsberg 2 · Am Bahnhof · Tel. (02931) 10709

Bunter Abend für einen guten Zweck

Arnsberg. Beim großen und bunten Abend in der Propsteigemeinde dessen Reinerlös für die Renovierung der altehrwürdigen Propsteikirche bestimmt war, sorgte die berühmte Theatergruppe der Frauengemeinschaft, angeführt von Anni Schröder, wie unser Bild dokumentiert, für Stimmung und Schwung. Mit kräftiger Unterstützung von Propst Kopshoff, der sich einmal mehr als Conferencier und Sänger profilierte, boten die Damen ein mehrstündiges Feuerwerk des Frohsinns, so daß vor lauter Lachen kein Auge trocken blieb.



Bunter Abend der Propsteigemeinde im Kapitelsaal der alten Wedinghauser Abtei

Firmung in St. Pius

Arnsberg. Zum Auftakt seiner geplanten 13tägigen Firmreise durch das Dekanat Arnsberg wurde Erzbischof Dr. Johannes Joachim Degenhardt am 6. November in der Familienbildungsstätte vom Dekanatsklerus, den Gemeindereferenten und vom Dekanatspastoralrat empfangen.

Die erste Firmung spendete er in Arnsbergs Pfarrgemeinde St. Pius, wo sich 78 Mädchen und Jungen durch Gebet und Eifer im Unterricht auf diesen bedeutsamen Tag gut vorbereitet hatten. Nach dem Festgottesdienst, den sie maßgeblich mitgestalteten, ließen sie sich zum Andenken, beim Empfang im Pfarrsaal vom Bischof signieren (unser Bild).

Erzbischof Dr. Degenhardt mußte die Firmungsreise wegen eines Herzanfalls abbrechen. Vom 6. bis 16. Dezember wird jetzt Weihbischof Hans Leo Drewes die Firmtermine wahrnehmen.



Schwungvolles Herbstfest der 2. und 3. Kompanie

Schon Tradition geworden ist das Herbstfest der 2. u. 3. Kompanie der Arnsberger Bürgerschützengesellschaft.

Die Kompanieführer Uli Scheele und Eugen Sommer mit ihren Mannen hatten sich viel Mühe gegeben, um das Fest zu einer schönen Erinnerung werden zu lassen.

Höhepunkt – wie so oft – Willi Thomas als Clouchard (unser Bild) – was er an Persiflage und Satire in profihafter Manier zum Besten gab, ist jeder Fersehshow reif.

Aber auch die anderen Akteure, Katrin Henneke als geplagtes Kind, die Werdite-Combo und nicht zuletzt: The Druming-Band of the First Companie (Gründer und Solist »Rath's Bauer«) sorgten dafür, daß es den Besuchern nicht langweilig wurde.



Wenn's um's Auto geht:

FRANZ GREWE

Unfallinstandsetzung · Rahmenrichtbank für alle Fabrikate
Ankauf von Unfallwagen · Abschleppdienst · Gebrauchtwagen

RENAULT VERTRAGSWERKSTATT

5760 Arnsberg 2-Niedereimer · Dieselstraße 9 · Tel. 02931 - 7474

OEVENTROP:
4-Zi.-Wohnung
85 qm, Kochküche, Bad, WC, Balkon zum 1. 2. 1983 zu vermieten. Tel. 02937/6023.

Wiedereröffnung Freitag, 26. 11. 1982

radio karbe

Clemens-August-Straße
(auch weiterhin im Brücken-Center)

Fleisch und Wurst von Martin Wirth



Kalbsbrust	1 kg	7,48
Kalbsnacken	1 kg	12,48
Kalbsgulasch	1 kg	15,48
Schweineschnitzel	100 g	1,38

Wir braten und grillen für Sie!

Fleischerei

5760 ARNSBERG 2 Clemens-August-Straße 37

Auf 40 Metern Schaufensterfront präsentieren wir ein komplettes Zweirad-Programm!

HONDA KTM MOTOBECANE

JETZT TOP-ANGEBOTE!

Sonderpreise auf alle Motorfahrzeuge

Zubehör und Ersatzteile für Fahrräder, Mofas, Mokicks und Motorroller.

Angezahlte Ware stellen wir bis Weihnachten zurück. – Lieferung frei Haus.

... und denken Sie daran – auf den Service kommt es an!!!

HERBERT RÖSNER

Clemens-August-Straße 41 Tel. (0 29 31) 1 40 49

5760 ARNSBERG 2

Das Energie-Spar-Fenster

Intro-R von Roto

Roto Austauschfenster »Intro-R«

mehr Licht– mehr Komfort– mehr Schallschutz– weniger Heizkosten

Roto Werksgarantie

auf Wunsch mit Rolladen

Beratung und Lieferung:

Schreinerei PLÖGER

5760 ARNSBERG 2

Niedereimerfeld 7

Telefon (0 29 31) 68 22

---

grünes Licht zum später zahlen

Qualität wählen. Günstig finanzieren.

Möbel Tiggelbeck

50 Jahre im Dienste des Kunden

ARNSBERG

Oeventrop/Sauerland

Widayweg 4

---

electronic partner electronic partner electronic partner



Maxell-Video-Cassetten

E 180 3 Stück **DM 79,–**

L 750 3 Stück **DM 75,–**

solange Vorrat reicht.

Sharp-HiFi-Turm cplt. mit Boxen und Rack	**998,–**
Sharp-Videorecorder VC-200 G	**1798,–**
Blp.-Videorecorder RTV - 211	**1.798,–**
AKAI-Viderecorder KS - 5 mit Fernbedienung	**1998,–**
Loewe-Color - MCS 11 Stereo	**2.598,–**

Wir finanzieren Ihre Weihnachtswünsche

z. B.: 1. Rate am 15. Februar 1983.

Fragen Sie uns ganz einfach danach.

Heute noch!

HiFi · TV · Video

Radio Mommertz

Apostelstraße 8 · 5760 Arnsberg 2 · Telefon 0 29 31-4 731

electronic partner Über 1000 Fachgeschäfte garantieren Ihnen günstigen Einkauf und perfekten Service.

Freizeit·Hobby·Spiel

idee+spiel Fachgeschäft



Suchen Sie schon jetzt Ihre **Weihnachts-geschenke** bei uns aus.

Angezahlte Ware legen wir gerne für Sie zurück!

Ihr idee+spiel - Fachgeschäft mit der guten Fachberatung

Spielwaren Buchardt

Alter Markt 4 · Telefon (02931) 10731

5760 ARNSBERG 2

»Advent in der Familie«

Rege Betriebsamkeit im ganzen Haus

Arnsberg. Zum »Tag der offenen Tür« zog es besonders viele Kinder mit ihren Eltern in die Familienbildungsstätte aus allen Himmelsrichtungen der Stadt. Lieblich hatten sie noch die vielfältigen Betätigungsmöglichkeiten in diesem schönen Haus von vergangenen Jahr in Erinnerung.

Roswitha Breker, die Leiterin des Hauses, freute sich über so viel Besuch. Unter dem Motto: »Advent in der Familie« standen alle Aktivitäten. Kinder bastelten und malten freudig, gemeinsam mit Vater und Mutter die schönsten Adventsgestecke, Baumschmuck und Weihnachtskarten. Aus Salzteig wurden Christbaumgehängsel gebacken u. anschließend noch kunstvoll bemalt. Auch beim Batiken, Glas-Ätzen und Töpfern entstanden viele kleine, hübsche Geschenke, die zur Weihnachtszeit Freude bringen.

Am »heißesten« ging es in der Küche her, wo zahlreiche junge Bäkkerinnen und Bäcker, unter Anleitung der Hauswirtschaftsreferentin Marietheres Schennen, hauptsächlich aus Quark-Ölteig, aber auch aus Mürbe- und Hefeteig Sterne und Figuren ausstachen und mit ihren kleinen Händchen Stutenkerle formten. Nach dem Backen wurden sie mit buntem Zuckerguß und Streusel verziert, appetitlich eingepackt und dann stolz mit nach Hause genommen.

Die Kaffeestube war immer gut besucht. Viel Interesse fanden auch die Fabrikation von Krippenfiguren und allerlei schönen Dingen aus Keramin, der Dritte-Welt-Stand und die große Buchausstellung mit über 200 neuen Büchern, Spielen und Schallplatten, veranstaltet von der katholischen öffentlichen Bücherei »Liebfrauen« unter Leitung von Dieter Marekiwa. Während der Beratung konnte er eine große Anzahl von Bestellungen für den weihnachtlichen Gabentisch, vor allem Sachbüchern und Advent- und Weihnachtsbüchern, entgegennehmen.



Bosch-Dienst-Markt

mit Fachberatung

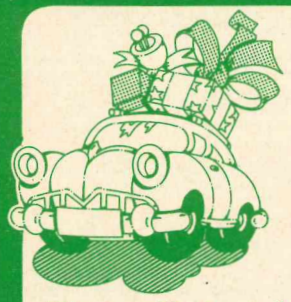

Beim Schenken an's Auto denken.

Einige Beispiele aus unserem reichhaltigen Ausrüstungs- und Zubehörprogramm.
Wir helfen bei Auswahl und Einbau.

Blaupunkt Equalizer-Booster »BEB 70«
4-Kanal-Leistungsverstärker, 4 x 17,5 Watt Musik, integrierter Überblendregler, Ausgangswerte nach HiFi-Norm DIN 45500 und vieles mehr **Mitnahmepreis** **328,-**

Blaupunkt Blue-Magic-Lautsprecher »DL 1025-A 1« Einbaulautsprecher. Musikbelastbarkeit 25 Watt. 2 Stück. **Mitnahmepreis** **98,-**

Blaupunkt Blue-Magic-Lautsprecher »DL 1525-A 1«
Einbaulautsprecher. Musikbelastbarkeit 25 Watt. 2 Stück. **Mitnahmepreis** **108,-**

Bosch-Batterie-Lader
Batterien, die von Zeit zu Zeit wieder richtig aufgeladen werden, halten noch länger. **Mitnahmepreis** **49,90**

Bosch-Starthilfekabel
2,5 m langes Kupferkabel, stabil, mit hochwertigem Korrosionsschutz. Für alle PKW. **Mitnahmepreis** **18,55**

Der Spezialist vom Bosch-Dienst hilft.

H. Schmucker
5760 ARNSBERG 1
Cäcilienstraße 1
Telefon 02932-31320

BOSCH DIENST

Bausparer aufgepaßt: Vater Staat verbilligt Zwischenkredite um 2,5 Prozent

Für nach dem 30. 9. 1982 begonnene oder gekaufte öffentlich geförderte oder steuerbegünstigte Eigenheime und Eigentumswohnungen gibt der Staat jetzt Bausparern eine spürbare Finanzhilfe: Der Zinssatz für Bausparzwischenkredite wird für die finanziell schwierigen Anfangsjahre mit 2,5 Prozent gefördert. Verbilligt werden Bausparzwischenkredite bis maximal 80.000 Mark Kreditsumme zuzüglich 15.000 DM für jedes Kind. Das bedeutet nach Informationen von LBS-Bezirksleiter Karl Wintz, Clem.-Aug.-Str. 14-16, für eine Familie mit 2 Kindern z. B., daß sich die Belastung eines Bausparzwischenkredites in Höhe von 110.000 DM von derzeit etwa 700 DM monatlich um rd. ein Drittel auf ca. 470,- DM monatlich verringert – und das für 4 Jahre.

Eine Ersparnis, die merklich das Familienbudget entlastet und vielen potentiellen Bauherren oder Käufern jetzt die Chance eröffnet, die derzeit günstige Preissituation für den Bau oder Kauf von Wohneigentum zu nutzen.

Anträge für eine Zwischenkreditverbilligung werden von den Sparkassen, Bausparkassen entgegengenommen. Da zur Zeit noch keine offiziellen Anträge möglich sind, führt Karl Wintz z. B. LBS-Vormerklisten, in die sich die Interessenten schon jetzt eintragen können. Die Antragsfrist endet am 30. 11. 1983, die LBS empfiehlt jedoch allen Bausparern, die jetzt bauen oder kaufen wollen, möglichst schnell zu reagieren, denn das Förderungsvolumen für die Verbilligung von Zwischenkrediten ist begrenzt. Bei den Anträgen wird nach dem »Windhundverfahren« vorgegangen. Wer zuerst kommt, mahlt zuerst und kommt in den Genuß der staatlichen Finanzspritze. Eile tut also Not.

ARNSBERGER POST
Herausgeber: Annemarie Molitor, Oberglösinger Straße 55a und Ulrike Susewind, Oberglösinger Straße 48, beide in 5760 Arnsberg 2-Oeventrop.

Auflage: 16.000 verteilte Exemplare.
Erscheinungsweise: Die Arnsberger Post wird jeweils am Mittwoch/Donnerstag vor den Langen Samstagen an die Haushalte in Alt-Arnsberg, Breitenbruch, Bruchhausen, Freienohl, Niedereimer, Oeventrop, Olpe, Rumbeck, Uentrop, Wennigloh und Hüsten-Ost verteilt.
Satz: Fotosatz-Studio Franz-Josef Molitor, Oberglösinger Straße 55, 5760 Arnsberg 2 - Oeventrop, Telefon (02937) 6513.
Druck: Oeventroper Druckerei, Alte Ruhr, 5760 Arnsberg 2-Oeventrop, Telefon (02937) 228.
Telefonische Anzeigenannahme unter Telefon (02937) 6513 + 425.
Zur Zeit gilt die Anzeigenpreisliste Nr.4 vom 1. August 1981.

Die Verwertung von Mitteilungen, Anzeigenlayouts etc. durch andere als die Herausgeber ist – auch auszugsweise – nur mit Genehmigung derselben zulässig.

Moselwein direkt vom Erzeuger
Winzermeister Bruno Fuchs
Pommern an der Mosel – **erhältlich in Arnsberg 2:**
Adelheid Tepel · Dickenbruch 90
Telefon 02931/ 14733

INDIVIDUELLE BEDIENUNG in
Ina's Friseursalon
Ich bitte freundlichst um Voranmeldung
Ingrid Rading
Von-Bernuth-Straße 86
5760 ARNSBERG 2 · Tel. (02931) 10402

TAPETEN
BODEN-BELÄGE
FARBEN
HELLMICH
5760 Arnsberg 2 · Clemens-August-Straße 60 · Telefon 12327

Auf die Auswahl kommt es an!
Spirituosen
in dekorativen Geschenk-Kartonagen
in allen Preislagen vorrätig!
GETRÄNKE-FACHGROSSHANDEL
KORTE
5760 ARNSBERG 2
Wennigloher Straße 4 – Telefon 35 03

»ARNSBERGER POST«
Seit 33 Jahren in Arnsberg für Sie da!

Verlobung?
Hochzeit?
Große Auswahl an Verlobungs- und Vermählungsanzeigen zu günstigen Preisen.
FOTOSATZ-STUDIO FRANZ-J. MOLITOR M
Oberglösinger Straße 55 · Tel. 6513
5760 ARNSBERG 2 - Oeventrop

Wer nicht inseriert – wird vergessen!


Warmgefütterter Stiefel mit bequemer Fußweite, echt Biberlammkragen.
179,90
SCHUHHAUS **PROHASKA**

Mitfinanziert durch Sparkasse Arnsberg-Sundern

Wir bieten für „Eigennutzer" im I. Bauabschnitt an:

Ostentor 1 – Festkaufpreise



„Kauf günstiger als Miete"
Eigentums-wohnungen
Arnsberg 1-Herdringen
Ostentor 1 – am Schloßpark
Baubeginn in Bälde
2 Zi., 3 Zi. u. 4 Zi., WE,
55–64, 82 u. 103 qm

- Bezahlung der Baukosten bei Bezug Ihrer Wohnung – Festpreise
- Inanspruchnahme sämtlicher neuer Finanzierungs- und Abschreibungsmöglichkeiten der Beschlüsse der Bundesregierung
- Setzen Sie jetzt auch Ihre noch nicht zugeteilten Bausparverträge ein. Die Zinsverbilligung für Zwischenkredite beträgt 2,5%
- Äußerst zinsgünstige Finanzierung bis 80% der Gesamtkosten kann übernommen werden – 7% Zinsen –
- Unser Beispiel: jeweils einschl. Disagio – **bankabgestimmt** –
- 3 Zimmer, Küche, Bad/WC, Terrasse 82 qm — DM 210.000,-
  Eigenkapital DM 40 000.-, monatlich nur — **DM 426,-**
- 2 Zimmer, Küche, Bad/WC, Terrasse, 55 qm — DM 143.000,-
  Eigenkapital DM 28 600.-, monatlich nur — **DM 224,-**

Bauherr, Beratung und Verkauf:

Generalunternehmer für schlüsselfertiges Bauen
HAUSBAU DAMM KG - 5760 ARNSBERG 2
Hellefelder Straße 11 · Telefon (0 29 31) 19 56/57/58

Spiegelreflex-Kameras

Cannon A 1 mit 1,8/50 mm		819,—
Canon AE 1 Progr. m. O.		569,—
Olympus OM 2 m.	1,8/50	719,—
Olympus OM 10	1,8/50	459,—
Minolta X-700	1,7/50	749,—
Minolta XD-7	1,7/50	859,—
Nikon EM	1,8/50	389,—
Pentax ME Super	1,7/50	539,—

Objektive

Tokina SZ	4,0/35-70 mm	249,—
Tokina ATX	4,0/28-85 mm	457,—
Hanimex	4,5/80-200 mm	299,—

Blitzgeräte

Braun 320 BVC	139,—
Braun 370 BVC	179,—
Metz 34 BCT 2	139,—
Metz 45 CT 1 Batt.	229,—
Bauer E 528 AB	99,—
Bauer E 528 ABS	139,—
Agfatronic 252 C	99,—
Agfatronic 302 CSI	139,—

Sofortbildkameras

Polaroid 1000	49,—
Polaroid 660 m. Lichtm.	229,—
Kodak EK 160	59,—
Kodak EK 160 EF m. Bl.	99,—

Kodak DISC-Kameras
alle auf Lager ab **110,—**

Poket- und Kleinbild

Kodak Ektralite 200	49,—
Kodak Ektralite 400	99,—
Agfa Poket 2008	59,—
Agfamatic - Motor 901	69,—
Olympus Trip 35 Vollaut.	179,—
Olympus XA	289,—
Olympus XA 2	229,—
Olympus XA 1	199,—
Minox 35 PL	299,—
Cacon AF 35 M m. Tasche	329,—
Canon Snappy 20	239,—
Agfa Optima Flash m. Tasche	189,—
Minolta Hi-matic GF m. T.	139,—

Filmmaterial

Fujichrome RD 100	36 m. E.	9,45
Agfa CT 18	36 m. E.	11,95
Agfachrome 200	36 m. E.	14,99

Kodakchrome 64 Abl. 3/83	12,95
Kodakchrome 25 Abl. 2/83	12,95

Agfacolor CNS	135-24	
2er Pak		9,90
Agfacolor CNS	110-24	
2er Pak		9,90
Fujicolor Poket, Inst, 24er		3,65

arnsberger fotoshop

franz-joerg schulte
alter markt 15
5760 arnsberg 2

Unsere Fotopreise zu Weihnachten 1982 garantiert knallhart kalkuliert.

Als Geschenkideen in großer Auswahl auf Lager:

* über 100 verschiedene Bilderrahmen
* über 100 verschiedene Fotoalben, Wandalben
* über 80 verschiedene Fototaschen
* 10 verschiedene Allu-Fotokoffer
* 1000 Arnsberger Bildmotive zum Auswählen
* über 60 verschiedene Fotobücher
* Zubehörprogramm der Firmen HAMA und ROWI
* Stative von Velbon / Erno in großer Auswahl
* Diaprojektoren der Firmen Zeiss, Agfa, Rollei, Hanimex

* Leinwände der Firmen M/W und Reflecta, z. B. Reflecta junior 125/125 mit Halter u. Spannvorr.. **49,–**

* Wir ziehen Poster und Kalenderbilder auf Holz auf
* Jeder Sofortbild-Kamera-Kunde bekommt als Beigabe 1 T-Shirt

PENTAX BAUER Polaroid ILFORD Uniphot MALLORY Rollei hama Canon Kodak BRAUN Polaroid ILFORD Uniphot BAUER OLYMPUS Kodak PENTAX BAUER Polaroid

Nr. 12 32. Jahrgang 8. Dezember 1982 An alle Haushaltungen!

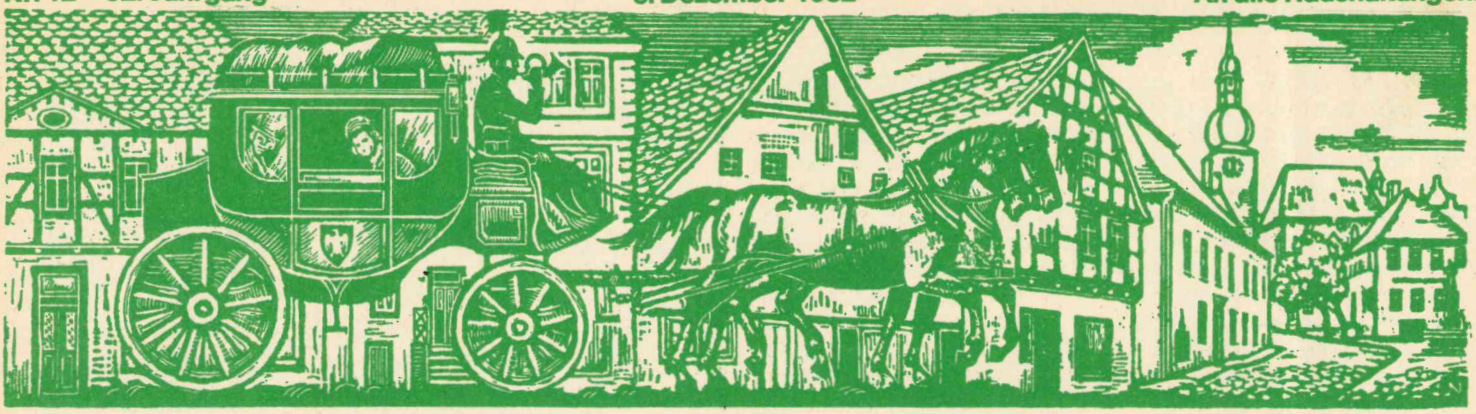

ARNSBERGER POST

Kostenloses Anzeigenblatt für den Stadtteil Arnsberg 2, Hüsten-Ost, Bruchhausen sowie Freienohl und Olpe.

Liebe Mitbürgerinnen und Mitbürger!

Im Namen des Rates und der Verwaltung unserer Stadt möchten wir Ihnen auf diesem Wege zum nahen Weihnachtsfest und zum bevorstehenden Jahreswechsel die herzlichsten Grüße übermitteln.

Die Jahreswende gibt uns Gelegenheit, prüfend auf das verstrichene Jahr zurückzublicken, Bilanz zu ziehen und mögliche Entwicklungen des neuen Jahres zu durchdenken.

Das vergangene Jahr hat nicht alle unsere großen und kleinen Wünsche erfüllen können, weder im persönlichen noch im kommunalen Leben. Trotzdem war das abgelaufene Jahr für unsere Gemeind ein Jahr erfolgreicher Arbeit.

Rückschau zeigt aber auch, daß die zur Verfügung stehenden Mittel knapper geworden sind, als das ursprünglich vorhersehbar war.

Das ablaufende Jahr war von dem Willen geprägt, Einsparungen in allen Aufgabenbereichen unseres Gemeinwesens zu erzielen.

Um das Erreichte zu sichern, wird es wohl notwendig sein, noch stärker als bisher nach Einsparungsmöglichkeiten zu suchen.

1983 wird für die Parlamentarier – aber auch für die Verantwortlichen der Verwaltung – kein einfaches Jahr werden.

Wir sind jedoch voller Zuversicht – wenn wir weiter gemeinsam die Aufgaben anpacken –, daß wir dann auch das vor uns liegende schwere Stück Weg meistern werden.

In diesem Sinne wünschen wir für das Jahr 1983 Ihre aktive und kritische Mithilfe bei der Gestaltung unseres Gemeinwesens und hoffen, daß Sie sich in dieser Stadt weiterhin wohlfühlen mögen.

Zum Weihnachtsfest und zum bevorstehenden Jahr 1983 wünschen wir Ihnen alles Gute, vor allem aber Gesundheit und Zufriedenheit.



Gerhardt Teriet
Bürgermeister



Dr. Günter Cronau
Stadtdirektor

Atelier für Photographie

Unser Studio gehört zur Gruppe
Colour Art Photo
Vereinigung führender europäischer Portrait-Fotografen

Geschenkideen

Sie bereiten eine besondere Freude
mit einem Geschenk-Gutschein
für ein Porträt;
lassen Sie sich beraten.

Porträts und Familienaufnahmen
sind ein ganz persönliches Geschenk.
Im passenden Rahmen und mit
veredelter Bildoberfläche
haben Sie einen besonders
individuellen Wandschmuck.

Ihre Zeit ist kostbar.
Wir fotografieren Sie auf
Voranmeldung.
Das spart Zeit.

Wir freuen uns auf Ihren Besuch.

B. & T. Anneser
5760 Arnsberg 2 - Promenade 1
Telefon (02931) 4540

Rektor Emil Reuber †

Niedereimer. In den Tagen des Voradvents verstarb in Niedereimer der weit über die Stadtgrenzen hinaus bekannte Rektor Emil Reuber, der zeitlebens seine Arbeit in den Dienst seiner Mitmenschen stellte. Er wäre im Februar achtzig Jahre alt geworden. Nun aber wurde die ihm zugedachte Laudatio nur zu einem Nachruf. »Eine der profilierten Persönlichkeiten der Stadt«, so bezeichnete ihn zutreffend die Westfalenpost, für die er lange Jahre als Chefredakteur, zuletzt in Arnsberg bis 1952, erfolgreich tätig war. Man hatte ihn nämlich in den dreißiger Jahren während der NS'Zeit als Lehrer abgelehnt, weil auch er sich damals offen als Demokrat und aufrechter Christ gegen das NS-Regime stellte.

Aber seine Freude am Schreiben, seine Begabung am Gestalten, seine künstlerischen Fähigkeiten und nicht zuletzt seine Bereitschaft waren ihm sicherer Wegbereiter für all sein weiteres segensreiches Schaffen: Er dirigierte Männergesangvereine und Kirchenchöre und zählte zu den Gründern des Musikvereins und des Kirchenchores Niedereimer, wo er auch ab 1952 wieder als Lehrer und Rektor sowie 25 Jahre als Organist an der St.StephanusKirche wirkte.

Der große Menschenfreund war als Kenner und Könner auch ein hervorragender Musik-Kritiker, der außerdem manche interessante und wissenswerte Arbeit veröffentlichte, wie z. B. »Glocken der Heimat« (1950), eine Abhandlung geschichtlicher Erforschung und Vorstellung der Arnsberger Glocken mit Inschriften und allen technischen Daten, so von der Propstei, der Auferstehungskirche am Neumarkt, der Stadtkapelle am Glockenturm, der Liebfrauenkirche an der Hellefelder Straße und – gleich nebenan – auch der alten Johanneskapelle.

Seinen Kindern und seinen Schülern war der überall geschätzte Pädagoge ein feinsinniger väterlicher Freund und Erzieher sowie der Lehrerschaft ein beliebter Kollege.

Nun ist er nicht mehr. Aber all sein Wirken und Sorgen wird noch lange dankbar nachklingen über jene Schwelle hinaus, von der keiner weiß, wann er sie selbst überschreiten wird. (KP)

Verkaufe
Color-Foto, Color-Film, Stereoplay
verschiedene Jahrgänge, pro Exemplar 1,50 DM.
Tel. 02937-1338

Zum Neuen Jahr!

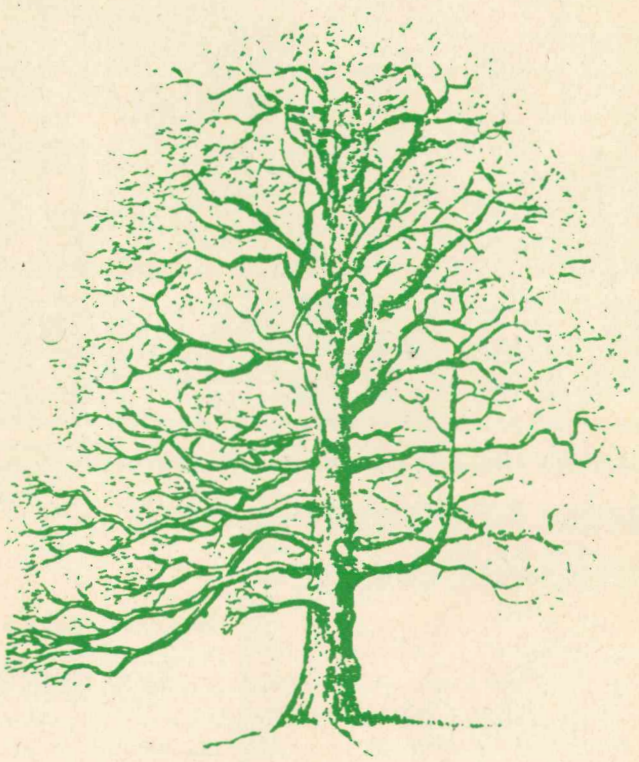

Alte Eiche im Klosterwald Wedinghausen (von Süden) nach einem Kaltnadelstich von Hans Rading.

» . . . Sie ist mit Recht auf ihre Jahre stolz,
Denn fester mit den Jahren ward ihr Holz.
Und merke, Vaterland: sie wirft ihr Laub,
Auch wenn es dürr, nicht grollend in den Staub,
Sie hält es fest, bis neuer Saft sich regt,
Der Frühling kommt . . . « (Julius Sturm, 1854)

Möge das Jahr 1983
– und die Zukunft weiterhin –
uns allen den Frieden erhalten
und jedem Gesundheit verheißen!

Speiserestaurant
»Zur Börse«
Alter Markt 2 Telefon 02931 / 3712

Wußten Sie schon . . .

. . . daß wir am 31. Dezember wieder eine Silvesterparty starten, mit einem Gratis-Menü für die teilnehmenden Gäste?

* * *

Wir wünschen allen Freunden und Bekannten frohe Festtage und ein glückliches neues Jahr.

. . . wenn Sie schreiben und schenken . . . wenn Sie schreiben und schenken . . .

Für jede Gelegenheit ein ganz persönliches Geschenk

ist eine schöne Briefkassette mit eingedruckter Adresse oder ein wertvolles Schreibgerät mit Namensgravur.

Kommen Sie zu uns, wir beraten Sie gern und fachmännisch!



Walter Röhrig
BÜROMASCHINENMECH.-MEISTER
Gutenbergplatz 58 · Telefon (02931) 14942
5760 ARNSBERG 2
Fotokopien sofort zum Mitnehmen!

. . . wenn Sie schreiben und schenken . . .
. . . wenn Sie schreiben und schenken . . .
. . . wenn Sie schreiben und schenken . . . wenn Sie schreiben und schenken . . .

LEDERWAREN
GUSTEL
KRAUSE

Neu in Arnsberg 2
Gutenbergplatz 61-64

Wir bieten eine
große Auswahl an modischen
Taschen, Reiseartikeln, Kleinlederwaren, Schirmen und Geschenkartikeln.
Wir freuen uns auf Ihren Besuch.
Samstag Familieneinkaufstag,
durchgehend bis 18 Uhr geöffnet.



- Echte **Lammpelz-Stiefel** von Harsch
- Echte **Lammfell-Hausschuhe** von Rott, Romika und Ganter
- Echte **lammfellgefütterte Seehundstiefel**
- **Snow- und Moonboots** für die Jugend.
- Im Zweifelsfalle einfach einen **Schuh-Präsent-Scheck!**

Freundliche Fachberatung, Reservierung und volles Umtauschrecht bis nach Weihnachten sind bei uns selbstverständlich.

Am 3. Adventssamstag sind wir durchgehend von 9-18 Uhr für Sie da.

Schuh Prange
Arnsberg 2 · Steinweg

Und wieder rollt der
ARNSBERGER THALER
Shoppingkarten für DM 15.000,– sind zu gewinnen.
Hauptgewinn DM 3.000,– und viele weitere Gewinne.
Verlangen Sie die Thaler überall!

INDIVIDUELLE BEDIENUNG in
Ina's Friseursalon
Ich bitte freundlichst um Voranmeldung
Ingrid Rading
Von-Bernuth-Straße 86
5760 ARNSBERG 2 · Tel. (02931) 10402

MODERNE BÜROTECHNIK
Büroeinrichtungen · Büromaschinen
Bürobedarf · Technischer Zeichenbedarf

Werner Mörchen
Hans-Peter Wahle

Ringstraße 16 / Ecke Rumbecker Str.
5760 ARNSBERG 2
Telefon 02931 / 4412
An allen Advents-Samstagen bis 17 Uhr geöffnet

Texas-Rechner Modell: TI 30 LCD	**DM 49,—**
Texas-Rechner Modell: TI 55 II	**DM 145,—**
Elektr. TRIUMPH-Schreibmaschine Modell: Gabriele 2300	**DM 545,—**
TRIUMPH-Schreibmaschine Modell: Tessy	**DM 165,—**
TRIUMPH-Schreibmaschine Modell: Junior 10	**DM 298,—**
TRIUMPH-Schreibmaschine Modell: Junior 12	**DM 329,—**
TRIUMPH elektronische Schreibmaschine, Modell 8008	**DM 1095,–**
Sedus-Schüler-Drehstuhl	**DM 179,—**

Große Auswahl an elektronischen Schreib- und Rechenmaschinen
Reparaturwerkstatt für Büromaschinen · Meisterbetrieb

Arnsberger Bilderbuch

von KLEMENS PRÖPPER **(81)**

Das Jahr wartet noch auf Weihnachten, um sich dann nach Sylvester mit seinen Erinnerungen in das Tagebuch der Geschichte einzutragen. An den Erinnerungen haben wir Menschen allesamt selber viel mitgeholfen, sie zu bilden. Aber alles ging wieder einmal im Eiltempo. Das Tempo beherrscht die Tage. Es ist alles sogar sehr natürlich.

Schnell wie die Post

Bei der Post geht alles flott und flink nach Plan. Ein Brief nach München, wenn er abends bis 20 Uhr am Neumarkt in den Postbriefkasten geworfen wird, kommt am andern Tag beim Empfänger an. Man kann auch nach Regensburg schreiben, oder nach Flensburg, oder nach Rothenburg, nach Tauberbischofsheim, auch nach Neheim:Die »Post« ist am andern Tag dort. Am andern Tag schon! Wenn man aber am Arnsberger Neumarkt-Schalter nachmittags vor 18 Uhr einen Doppelbrief nach Bruchhausen (es liegt in Arnsberg 1) einliefert, kommt der erst am übernächsten Tag in Bruchhausen an. So, als wenn der Brief noch von einer echten Brieftaube befördert worden wäre, die ihren Weg aber zu Fuß geht. Hätte man den Brief in Mannheim, Frauendorf oder Kinderbeuren aufgegeben, er wäre am andern Tag in Bruchhausen ausgeliefert worden. Aber vom Neumarkt nach Rodentelgen? –

So kommt man zur Überlegung, was denn der Name »Post« eigentlich besagt. Da gibt es eine Lösung im Lateinischen, sie bedeutet »post« = später, nach hinterher. Damit würde dann für diese verzögerte Zustellung stimmen.

Aber der Name Post kommt auch aus dem ältesten Alltag im Zusammenhang mit dem Begriff »Position« und »Posten«. Der Soldat steht auf Posten. Mancher hat einen schönen Posten. Bei beiden fordert und wünscht man, daß sie »auf Posten sind.«

Auf Draht . . .

Und das fordert man ja heute von jedem sowieso. Es muß auch für die Post in diesen Kleinigkeiten gelten. Da muß die Post ebenfalls auf Posten sein, wie früher schon, als noch die Pferdepost über Land fuhr, oder auch nur der reitende Bote von Posten zu Posten ritt, oder wie später dann, als die Eisenbahn geboren ward und die Königlichen Postboten drei- und viermal am Tage die Briefsendungen herumbrachten und so manchen Rekord in der Schnelligkeit der Zustellung erreichten. – Kurz, die Post muß auf Draht bleiben. Die Drähte der hochentwickelten Computer, der automatischen Briefsortierung, brauchen mitunter doch einmal eine menschliche Hand und »menschliches Schalten« als Aushilfe. Wenn man nämlich mal gerade einen Doppelbrief vom Neumarkt Arnsberg nach Rodentelgen schicken will. – Aber ansonsten ist die Post allen lieb und teuer, wobei die Betonung auf »teuer« gelegt werden kann.

Harbert-Reinette

Dieses Jahr war ein gottgesegnetes Apfel-Jahr und Äpfel gab es überall bei uns in Hülle und Fülle. Apfelbaum-Besitzer fragten oft genug ihre Nachbarn und auch Verwandte, ob sie Äpfel haben möchten: »Kommt, pflückt sie Euch, Ihr kriegt sie umsonst!« Manche hatten leider »keine Zeit«, sonst hätten sie gerne welche gepflückt, sehr gerne sogar. Manche dachten wiederum für sich: »Ja, wenn Ihr uns die Äpfel bringen würdet, dann . . . !« Manche alleinstehende Verwandte hätte gern ein paar Äpfel gehabt, aber die äpfelbesitzenden Verwandten dachten nicht daran, zu fragen, ob sie auch gerne ein paar hätte . . . ! « Vergessen!

Manche Äpfel hängen sogar jetzt noch vergessen an den Zweigen. Aber man kann sich ja auch nicht um einsame Äpfel »den Hals brechen«.

Zwei einsame Äpfel, die aber nicht allein und auch nicht vergessen sind, liegen gleich am ersten Eingang des Eichholzfriedhofes auf der vierten Gruft. Sie lagen neulich bestimmt noch da! Und ein Schild verkündete den Zweck ihres Dortseins: *»Dem Züchter der Harbert-Reinette!«*

Und rote Lämpchen von Allerseelen bzw. Allerheiligen standen auch noch dabei.

Just vor 150 Jahren, so lange ist es schon her, wurde der Züchter der besagten »Harbert-Reinette« hier zu Grabe getragen. Es war der Arnsberger Landpfennigmeister und Hofrat Carl Harbert (10. 10. 1771 – 11. 7. 1832), der solche leckeren Äpfel, wie sie hier alljährlich von unbekannter Hand geheimnisvoll aufs Grab gelegt werden, züchtete. Als anerkannter Obst-Forscher (Pomologe) empfahl er seinerzeit die später nach ihm benannte hervorragende Obstzüchtung zur allgemein nutzbringenden Anpflanzung. Carl Harbert, zeitweilig auch Bürgermeister der Stadt, war ein Enkel des von Kurfürst Joseph-Clemens 1697 als Kanzlist der »Westphälischen Cantzley« nach Arnsberg berufenen Joh. Heinrich Harbert aus Huy (a. d. Maaß bei Lüttich), der in das Haus des kurfürstlichen Richters und Arnsberger Bürgermeisters Caspar von Essen (heute Haus Walter Kost, Hallenstraße 19) einheiratete. Der ein wenig unansehnliche Bau hat aber eine ansehnliche Geschichte, indem manches »hohe Tier« manche Persönlichkeit in seinen Mauern wohnte, und auch das »Goldene Buch der Stadt« (mit der Städt. Satzung, der »Morgenansprache«) aus diesem – auch als Weinhaus dienenden – Haus stammte und der Züchter der Harbert Renette hier 60jährig starb. Hundertfünfzig Jahre sind es her, doch immer noch verkündet in jedem Jahr die »Harbert-Reinette« auf dem Grab am Eichholz geheimnisvoll das Lob des Züchters.

Die beiden schönen Renetten (Reinetten), die sogar im Brockhaus als »feinfleischige, saftige, weinig süße Äpfel« beschrieben sind, liegen jetzt nicht mehr auf der Gruft. Das Schild ist allein! Man sollte wohlwollend vermuten, daß arme Mäuslein Hunger hatten auf »Harbert-Reinetten«. –

Muttergottes in der Not

Auch das sind schon 150 Jahre her und man kann es auf einem Schildchen im Innern des alten Bethäusleins am Seltersberg lesen, daß es im Jahre 1832 völlig überholt wurde, damit es der Nachwelt erhalten bleibe.

Man entdeckte damals, fast versteckt, eine schmale Sandsteinplatte mit der Inschrift: *»(Maria) zum Lob*

Wir haben einen der modernsten
AUTOMATEN-SALONS
Spielen Sie mit in gemütlicher Atmosphäre.
CITY-SPIEL 2000
im Brücken-Center.
ÖFFNUNGSZEITEN : montags bis samstags von 9 bis 23 Uhr, sonntags von 10 bis 23 Uhr.
Jugendliche unter 18 Jahren haben keinen Zutritt!
Wir freuen uns auf Ihren Besuch!
Poolbillard · Flipper · Tv-Geräte · Geldspielautomaten

Wenn's um's Auto geht:
FRANZ GREWE
Unfallinstandsetzung · Rahmenrichtbank für alle Fabrikate
Ankauf von Unfallwagen · Abschleppdienst · Gebrauchtwagen
RENAULT VERTRAGSWERKSTATT
5760 Arnsberg 2-Niedereimer · Dieselstraße 9 · Tel. 02931 - 7474

Stempel aller Art
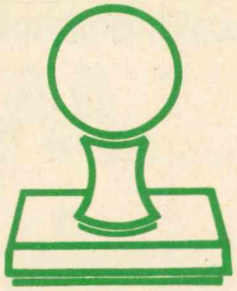
liefert preiswert und schnell:
Fotosatz-Studio
Franz-Josef Molitor
Oberglösinger Straße 55
Arnsberg 2 - Oeventrop
Telefon (02937) 6513

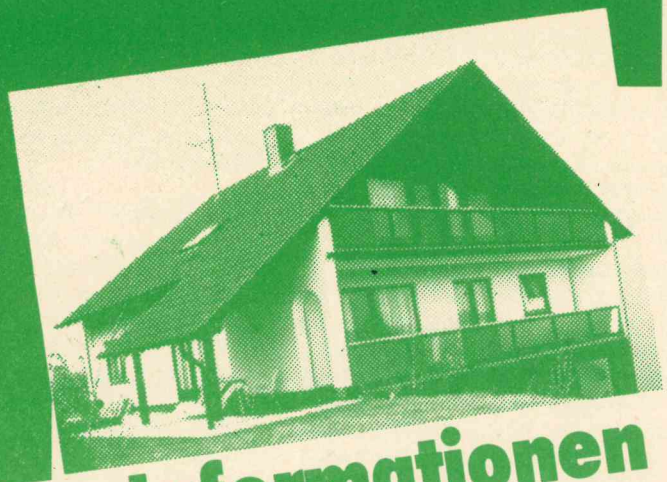

Bau-Informationen

kann man nie genug haben.

Wir bauen Ihr Wunschhaus: **massiv,** schlüsselfertig, Keller im Festpreis.

Terminsicher. Preissicher. Energiesicher.

BAUMEISTER HAUS®

Hobert Massivbau GmbH

Postfach 4130, Hammerstr. 19
Tel. 02392/7415, 5980 Werdohl 4

Fleisch und Wurst von Martin Wirth

Kasseler	1 kg	7,98
Rinderrollbraten	1 kg	13,28
Rinderbrust	1 kg	6,98
Rinderzunge (gefroren)	1 kg	7,98
Zwiebelmettwurst	100 g	1,28

Wir braten und grillen für Sie!

Bestellen Sie schon jetzt Ihren Weihnachtsbraten

Unserer verehrten Kundschaft wünschen wir fröhliche Weihnachten und ein glückliches 1983.

Fleischerei

5760 ARNSBERG 2 · **Clemens-August-Straße 37**

Weihnachts-bäume

- Fichten ohne Ballen
- Edeltannen mit und ohne Ballen

Frisch geschlagen!

Formschöne Kübel aus Holz und Kunststoff, Bindegrün und Gesteckartikel

RÖHRIG

5760 Arnsberg 2 – Altes Feld
Ruf (02931) 3201

BdB GARTEN BAUMSCHULE

---

tele-dienst piwinski

Audio · Video

Anerkannter High-Fidelity Fachhändler dhfi
Clemens-August-Str. 55 · Arnsberg 2 · Tel. 02931/10277

Zahlen Sie nicht mehr als nötig!

Damen-Thermo-Hosen, modische Farben **49.90**
Stretch-Cordhosen, bewährte Qualität **49.90**
Kinder-Thermo-Latzhosen, Gr. 86–128 ..... **29.90**
Modische Damen-Blusen
Kinder-Anorak, Thermo, mit Kapuze und Teddyfutter, absoluter Tiefstpreis, Gr. 116–182 ..... **59.90**
Herren-Norweger-Pullover **19.90**
Damen-Röcke, modisch **39.90**
Herren-Schafswoll-Socken, lang und kurz **5.90**

STRICKMODEN-LACKNER

Hüsten, Bahnhofstraße 126 · **Neheim,** Hauptstraße 15
Arnsberg, Ruhrstraße 133 · **Sundern,** Hauptstraße 60

Weihnachts-Wunschmarkt

Öffnungszeiten:
Mo.-Fr.- 8.30-12.30 und 14.30-18.00 Uhr.
An den langen Weihnachtssamstagen von 9.00 bis 18.00 Uhr.

Polstermöbel Einzelmöbel Jugendzimmer Geschenkartikel

Gardinen Eßtischgruppen Schrankwände

Teppiche Orientteppiche Kleinmöbel

Bilder Couchtische Schlafzimmer Fernsehsessel

Einrichtungshaus **EBERT**

Clemens-August-Str. 62
5760 Arnsberg 2
Tel. 02931/12123

und högester Ehr Gottes haben wir beide Eheleute Gotfried Schaltenberg und Anna Gertrud Florentin dish Haus bauen lassen . . . «. Der weitere Text konnte nicht völlig entziffert werden.

Caspar Gottfried Schaltenberg war 1757 Pate bei einem Kind des Bäckers und Brauers Gaudenz Höynck, und seine Frau Anna Florentin war die Tochter des Kammerdieners Florentin, der lt. Schatzungliste von 1717 mit seiner »Herrin von Lanßberg nicht im Lande war« und deshalb keine Steuer zu bezahlen brauchte. Nach solchen Feststellungen bestätigt sich die alte Annahme, daß die Urspünge des Häuschens schon auf das Jahr 1737 zurückreichen. Die eichengeschnitzte Darstellung der schmerzhaften Muttergottes soll aus dem 15. Jahrhundert stammen. Weitere Zusammenhänge sind leider nicht geklärt.

Gottfried Schaltenberg war Kupferschläger. Er gehörte zu den Voreltern des Lotterieeinnehmers Josef Schaltenberg bzw. des Rechnungsrates Wilhelm Schaltenberg, Königstraße 25, die wiederum mütterlicherseits zu den Vorfahren der im April 1981 verstorbenen bekannten Arnsberger Schauspielerin Annemarie-Müller-Marion, deren Eltern, Reg.Rat Georg Müller und seine Frau Mimi geb. Schaltenberg, beide im April 1945 starben.

Das Bildnis der Muttergottes soll aus Sicherheitsgründen zu Beginn vorigen Jahrhunderts im Hause des Geometers Friedrich Wulff (Leifert) und auch bei Johann Koch, später Binholds Quenkert, gestanden haben, ehe es 1832 wieder öffentlich zu Ehren kam.

Handwerker-Hilfe in der Not

Das ausgehöhlte Bildnis trägt in seinem Innern »Erneuerungsvermerk« von 1802 (Schreiner Caspar Lentmann), 1861 (Maurer Ferdinand Düllberg), 1863 (Malermeister Gottlieb Stein), 1863 (J. Rive, vermutlich der Lohgerber im Pulverhaus der Tiergärten), 1884 (Franz Padberg aus der bekannten Malerfamilie).

Im Jahre 1927 war die Muttergottes in der Not selber – wieder einmal – in großer Not. Sturzbäche, die bei Unwetter vom Seltersberg ungehemmt herunterflossen, setzten das Häuslein immer wieder unter Wasser und verschandelten es. Auf besondere Initiative des Heimatbundes erfolgte in Gemeinschaftsarbeit und »zur höheren Ehre Gottes« eine umfassende völlige Erneuerung des Häusleins. Das gesamte Plateau wurde um 70 cm erhöht, das Fundament stabiler angelegt, Holzbalken erneuert, das Dach neu beschiefert, Seitenwände durch massive Schiefersteine ersetzt, schmiedeeiserne Gitter ausgebessert und neue Farben aufgetragen. Alles bei besonderer Wahrung der alten Form. Der Händedruck des Dankes gebührte Maurermeister Arnold Risse, Zimmermeister Karl Minning, Dachdeckermeister Friedrich Schüngel, Schlossermeister Karl Herwig, Klempnermeister Franz Hoffmann und Malermeister Franz Padberg.

Generationen gingen vorüber

Die Betreuung und Sonderpflege des Heiligenhäuschens ist seit Generationen schon ein Anliegen der Familie Köhler von der Soester Straße. Täglich – bei Wind und Wetter – führt sie ihr Weg in liebevoller Beständigkeit zum Fuße des Seltersberges, wo fromme Christen die Fürbitte der Muttergottes erflehen und Lichtlein und Kerzen aufstellen, deren milder Glanz friedlich nach draußen schimmert.

Nebenan aber mahnt ein altes Wegkreuz mit dem Spruch auf seinem Balken:

»Siehst du auf deinem Lebenspfad
Nur selten auch ein Kreuzlein stehn,
Halt an, mein Freund, und pflege Rat,
Ob du nicht mögest irregehn.«

Unweit von dieser Stelle, an der Einbiegung Wennigloher Straße/Kuheweg, wo früher die alte »Sälzerstraße« nach Köln in die ferne Welt führte, steht ein weiteres Kreuz zum Gedenken am jenen Tag, als auf der abhängigen, holperigen alten Handelsstraße ein schweres Fuhrwerk durch scheu gewordene Pferde umstürzte und den Fuhrmann unter sich begrub. Das Kreuz ist vom Heimatbund schon öfter, zuletzt vor wenigen Jahren (von Karl-Heinz Strothmann) erneuert worden. Es bedürfte wieder mal eines Anstrichs, damit es nicht verwittert. Vielleicht wird eines Tages dort ein Autofahrer anhalten und mit Pinsel und Xylamon schützende Abhilfe schaffen.

Frieden der Welt

Bald schimmern alle Kerzen heller und heller und lassen ihren traulichen Glanz in unsere Tage hinein leuchten, die voller Glockengeläut vom Frieden der Welt und von Weihnachten künden.

Vom Frieden der Welt sprach im Voradvent, am Volkstrauertag auf dem Eichholzfriedhof auch Michael Perget, Rechtsanwalt, in seiner Gedenkansprache, die er hielt als Beauftragter und gleichzeitig als Prinz der Arnsberger Karnevalsgesellschaft KLAKAG unter belgischen und deutschen Militär-Fahnen und Fahnen vieler Vereinigungen inmitten einer großen Schar von Bürgern aller Kreise. »Wir könnten«, so sprach er, »jeden Tag Frieden haben, durch das Beispiel unserer Wahrhaftigkeit, unseres Vertrauens, unserer Güte, unserer Toleranz . . . ohne den inneren Frieden ist ein äußerer Frieden dauerhaft nicht möglich. Denn die Friedensbereitschaft, die Friedensarbeit bedarf sowohl des Verstandes, als auch des Herzens . . . « . Seine Gedanken schlossen mit der Frage, die sich ein jeder selbst immer wieder stellen muß: »Was schafft in meinem Bereich Frieden, was bringt in meinem persönlichen Umfeld Unfrieden?«.

Der Chor aller Arnsberger Männergesangvereine intonierte: »Wohin soll ich mich wenden, wenn Gram und Schmerz mich drücken«, und bei der Kranzniederlegung von Polizei, Bundeswehr, belgischer Standortkommandantur und der Stadt erklang – vom Orchesterverein gespielt – das Lied vom guten Kameraden über Ehrenhain und Gräber des Eichholzfriedhofes hinweg.

In jenen Tagen lief im Fernsehen erneut der wachrüttelnde Film »Holocaust« (es bedeutet soviel wie Brandopfer, Opfer, Aufopferung) als nur eine der weltweiten Anklagen gegen die Unmenschlichkeit, hier als Anklage eines längst noch nicht überwundenen Geschehens, als Mahnung zur Wachsamkeit, als Ruf gegen eine erschreckende Gleichgültigkeit vieler, vieler Menschen. Als Schrei: »Nie wieder . . . ! « –

Weihnachten

Das Fest steht kurz vor der Tür. Zufriedenheit und Genügsamkeit, Liebe und Wohlwollen zum Mitmenschen sollten das Weihnachtsgeschehen überstrahlen und für alle Zeiten harmonische Eintracht in fortdauerndem Frieden verheißen. Dann brauchen wir nicht mehr so gedankenlos uns gegenseitig »Fröhliche Weihnachten!« zurufen, sondern wir können uns mit Bedacht und Überlegung das »Gesegnete Weihnachten!« wünschen.

Bosch-Dienst-Markt

mit Fachberatung

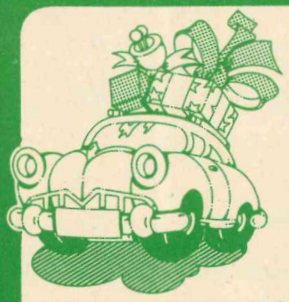

Beim Schenken an's Auto denken.

Einige Beispiele aus unserem reichhaltigen Ausrüstungs- und Zubehörprogramm.
Wir helfen bei Auswahl und Einbau.

Blaupunkt Equalizer-Booster »BEB 70«
4-Kanal-Leistungsverstärker, 4 x 17,5 Watt Musik, integrierter Überblendregler, Ausgangswerte nach HiFi-Norm DIN 45500 und vieles mehr **Mitnahmepreis** **328,-**

Blaupunkt Blue-Magic-Lautsprecher »DL 1025-A 1« Einbaulautsprecher. Musikbelastbarkeit 25 Watt. 2 Stück. **Mitnahmepreis** **98,-**

Blaupunkt Blue-Magic-Lautsprecher »DL 1525-A 1«
Einbaulautsprecher. Musikbelastbarkeit 25 Watt. 2 Stück. **Mitnahmepreis** **108,-**

Bosch-Batterie-Lader
Batterien, die von Zeit zu Zeit wieder richtig aufgeladen werden, halten noch länger. **Mitnahmepreis** **49,90**

Bosch-Starthilfekabel
2,5 m langes Kupferkabel, stabil, mit hochwertigem Korrosionsschutz. Für alle PKW. **Mitnahmepreis** **18,55**

Der Spezialist vom Bosch-Dienst hilft.

H. Schmucker
5760 ARNSBERG 1
Cäcilienstraße 1
Telefon 02932-31320

BOSCH DIENST

Geruhsame und frohe Weihnachtstage
und zum neuen Jahr
Gesundheit und Wohlergehen

wünscht
die ARNSBERGER POST
und ihre Mitarbeiter

Frohe Weihnachten
und ein glückliches neues Jahr
verbunden mit bestem Dank
für das mir bisher erwiesene Vertrauen.

Rudolf Schulte
med. Fußpfleger ZFD
ARNSBERG 2 · Clem.-Aug.-Str. 60

Am Ende des alten Jahres
danken wir für das entgegengebrachte Vertrauen.

Wir wünschen allen Freunden und Bekannten
frohe Festtage und ein glückliches neues Jahr.

Sanitätshaus G U D E R
Clemens-August-Straße 35
5760 ARNSBERG 2

Zur Jahreswende danken wir für Ihr Vertrauen
und wünschen Frohe Weihnachten
und für das kommende Jahr
viel Glück und Erfolg.



HK KfZ-Werkstatt HORST KOBOLD
MEISTERBETRIEB
5760 Arnsberg 2 · Hammerweide 27 · Telefon 45 77

Frohe Weihnachten
und ein glückliches neues Jahr
verbunden mit bestem Dank
für das uns bisher erwiesene Vertrauen.



FUNK-TAXI
Mietwagen u. Krankenfahrten

Bernd Wiesehöfer
Wunne 10
OEVENTROP

Telefon (02937)
6625 u. 1717

Zur Jahreswende danken wir für Ihr Vertrauen
und wünschen Frohe Weihnachten
und für das kommende Jahr
viel Glück und Erfolg.

Orthopädie-Technik
Knapp
Clemens-August-Str. 43 · 5760 Arnsberg 2 · Tel. 1 66 17

Frohe Weihnachten
und ein glückliches neues Jahr
verbunden mit bestem Dank
für das uns bisher erwiesene Vertrauen.

basler Ledermoden
Arnsberg 2
Zur Feldmühle 5
Telefon 13916

Frohe Weihnachten
und ein glückliches neues Jahr
verbunden mit bestem Dank
für das uns bisher erwiesene Vertrauen.

Dieter Zantner
Seißenschmidtstraße 8 · Tel. 6789

Zur Jahreswende danken wir für Ihr Vertrauen
und wünschen Frohe Weihnachten
und für das kommende Jahr
viel Glück und Erfolg.

Möbel Krause
Beratung — Planung — Montage
5760 ARNSBERG 2
Am Bahnhof **Telefon 1 07 09**



Die neuen Urlaubs-Angebote Sommer '83 sind da.

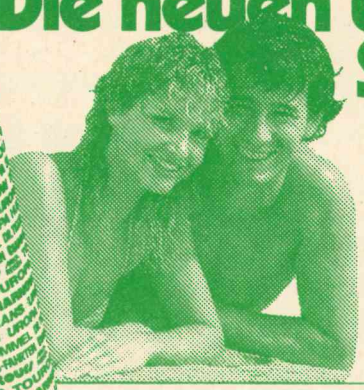

TOUROPA
RIU-Hotel Rio Bravo/Mallorca
Komfortables und elegantes 4-Sterne-Hotel an der Playa de Palma. Großer Garten mit Swimmingpool. Erstklassige Küche. 2 Wochen Halbpension mit Flug ab Düsseldorf schon für DM **1.187**

twen-tours
Costa Brava/Spanien
In der Residencia Noray in Lloret de Mar sind die twen-tours Gäste unter sich und fühlen sich rundum wohl. 2 Wochen Übernachtung/Frühstück. Mit dem TUI FerienExpress pro Person ab Dortmund schon für DM **506**



REISEBÜRO VOLLMER

5760 Arnsberg 2 · Clemens-August-Straße 4 · Telefon 02931 - 1841-43
5760 Arnsberg 2 - Hüsten · Bahnhofstr. 28 · Telefon 02932 - 4343 + 4344
5760 Arnsberg 2 - Oeventrop · Kirchstraße 53 · Telefon 02937 - 1020

Teilnahmekarten gibt's bei uns oder direkt von der TUI-Hannover, Abt. 3767

Anzeige

Hier können alle Einrichtungswünsche erfüllt werden!

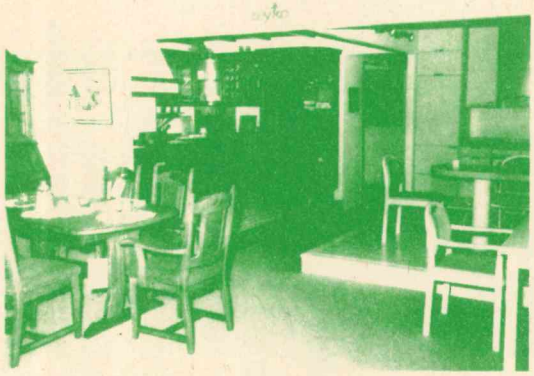

Kontraste: eine helle oder dunkle Küche, das ist hier die Frage.

Spätestens seit dem Eröffnungstrubel wissen die meisten Leute, daß »Möbel Krause« am Arnsberger Bahnhof, auf riesengroßer Fläche, einiges zu bieten hat. Hier könnte man stundenlang schauen – Wohnwände, Polstermöbel, Schlafzimmer, Polsterbetten, Jugendzimmer, Dielen- und Kleinmöbel, Küchen und vieles mehr.

Die umfangreiche Ausstellung zeigt individuelle Einrichtungen für alle Wohnbereiche und für jeden Geschmack. Für Freunde rustikaler Gemütlichkeit gibt es ein reichhaltiges Angebot mit vielen Kombinationsmöglichkeiten. Alle Stücke in robuster Qualität, zeitlos durchdacht und geschmackvoll.

Hübsche, helle Jugendzimmer, zum Beispiel aus Eiche oder Kiefernholz, mit ordentlichem Schreibplatz und körpergerechtem Stuhl oder gar mit einem eigenen Schreibtisch für den »Juniorchef«.

Ein großer Überblick präsentiert in der neuen Halle die verschiedensten Wohnzimmereinrichtungen mit herrlich bequemen Polstermöbel mit Leder bezogen oder vielerlei an anderen edlen Stoffen. Es gibt schöne Einzelstücke wie Bauern- und Dielenschränke und Kleinmöbel, die oft in einem Heim das »gewisse Etwas«, oder gar das »Tüpfelchen auf dem i« bedeuten. Und die schönsten Küchen sind zu besichtigen. Es ist schwer zu beschreiben. Wer noch keine Gelegenheit hatte, sollte selbst hingehen mit der ganzen Familie. Villeicht kommt dabei das Familienoberhaupt auf die tollste Weihnachts-Idee.

Möbel Krause
Am Bahnhof
Individuelle Einrichtungen für alle Wohnbereiche
5760 Arnsberg 2
Tel. (02931) 10789



Es gibt noch günstige Eröffnungsabgebote (z. B. links).

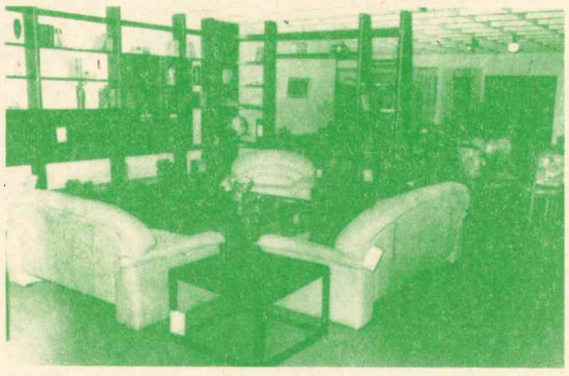

Ein Ausschnitt aus der neuen Möbel-Krause-Halle, in der es eine Fülle von Einrichtungsmöglichkeiten zu sehen gibt.



Groß ist bei Möbel Krause die Auswahl an Landhaus-Möbel.

Hotel Menge

„an der Schlacht"

5760 Arnsberg 2 · Ruhrstraße 60 · Telefon 4044

Lassen Sie sich von unserer vorzüglichen Küche verwöhnen –
dazu gepflegte Biere vom Faß.

Unsere Fremdenzimmer sind mit Dusche, WC, Zimmertelefon und schallisolierenden Fenstern ausgestattet.

Eine Atmosphäre wohltuender Gastlichkeit erwartet Sie!

Beilagen in der »ARNSBERGER POST« schon ab 7 Pf. Preisliste anfordern.



Schauen Sie doch mal bei uns herein!

Wir sind das Möbel-Krause-Team. Wir zeigen Ihnen unsere schöne Möbelausstellung. Wir beraten Sie und planen. Wenn Sie wollen, kommen wir auch zu Ihnen nach Hause und messen alles genau aus. Wir liefern frei Haus. Wir stellen alles fachmännisch auf. Und wenn Sie mal Probleme haben... unser Kundendienst ist schon unterwegs. Wir freuen uns über Ihren Besuch.

Am Bahnhof

Möbel Krause

Individuelle Einrichtungen für alle Wohnbereiche.
5760 Arnsberg 2
Tel. (02931) 10709

WSG München 11/82

Kegler-Hochburg Oeventrop:

Krönender Abschluß der Ortsmeisterschaft

Die Oeventroper Keglergemeinschaft hat ihre diesjährige Ortsmeisterschaft nach 63 Wettkampfabenden wieder mit einer rauschenden Ballnacht in der kleinen Schützenhalle gekrönt. Die Sieger ließen sich feiern, von den Placierten schauten manche auf der Ergebnisliste ein wenig wehmütig nach oben, wo seit Jahren dieselben Namen zu finden sind. Aber es hat der Festesfreude beim Keglerball keinen Abbruchgetan, die meisten trugen es nicht nur mit Fassung, sondern mit Humor, unter »ferner liefen« zu rangieren. Hauptsache mitgemacht, hieß die Parole. Und daß es in der Halle wieder spät (oder früh) geworden ist, ist überliefert.

Der Vollständigkeit halber sollen hier nun alle 21 Clubs genannt werden die an der diesjährigen Ortsmeisterschaft nicht nur teilgenommen, sondern an den Begegnungen auch ihren Spaß gehabt haben. Fangen wir unten an:

Die rote Laterne für den letzten Platz erhielten unter dem Beifall aller anwesenden Kegler die »Panwirmels« für 5.458 Holz. Die »Evergreens« machten zum ersten Mal mit. Bei 4.646 Holz belegten Sie den 20. Platz. Nr. 19 wurden mit 5.939 Holz die »Rasende Neun«, Platz 18 mit 6.142 Holz die »Spätlese« und Nr 17 erreichten die »Tollkühnen 12« mit 6.144 Holz. Diese beiden Ergebnisse liegen fürwahr eng beieinander. Platz 16 blieb den »Lustigen Pumpen« für 6.191 Holz, Platz 15 den »Kleinen Strolchen« für 6.196 Holz und Platz 14 den »Pumpenkönigen« für 6.261 Holz. Auf Anhieb bei der ersten Teilnahme an der Meisterschaft belegten »Elite 80« mit 6.455 Holz Platz 13. Vor ihnen auf Platz 12 lagen »Laß wackeln« mit 6.535 Holz. Die »Süßen Bienen« erreichten 6.562 Holz, das langte für Platz 11. Zehnte wurden die »Wilden 13« mit 6.668 Holz, auf den 9. Platz kam der Club »Knall und Fall« mit 6.837 Holz. Den 8 Platz belegten die »Ruhrtaler« mit 7.038 Holz. Ein anderer Neuling, die »12 Apostel«, schaffte bei der ersten Teilnahme 7.153 Holz und erreichte damit Platz 7. »Alle Neune« wurden mit 7.159 Holz Sechste. Platz 5 ging an »Ruhige Kugel« (7.419 Holz), Nr. 4 wurde »Frei-Weg« (7.442 Holz) und Dritter mit 7.481 Holz »Fritz 70«. Der Club »Goldener Kegel« mußte sich bei 7.491 Holz mit dem zweiten Platz genügen, sonst sah man ihn immer vorn auf Platz 1, den diesmal die »Soliden Jungs« mit 7.867 Holz erreichten.

Das waren schon spannende Begegnungen in teils langen Nächten. Und Spaß gemacht hat es, wie man hörte, immer.

Beim Keglerball ließen sich natürlich auch die Einzelsieger feiern. hätte wohl auf Platz 1 bei den Damen jemand andere erwartet als Christel Siebert, eine »Süße Biene«, die mit 925 Holz ihre Clubkameradin Leni Wrede (882 Holz) deutlich hinter sich gelassen hatte. Magda Mocigemba ein »Kleiner Strolch« schaffte mit 861 Holz noch den dritten Platz.

Siegfried Pape vom Siegerclub »Solide Jungs« war auch Einzelsieger mit 1046 Holz. Klaus Trüller von der »Ruhigen Kugel« blieb mit 1012 Holz auf Platz 2, während sich Karl-Heinz Wächtler vom Club »Solide Jungs« mit 1003 Holz über seinen dritten Platz freute.



Der Oeventroper Meisterclub »Solide Jungs«

Für schnellentschlossene Bausparer Zwischenkredit 2,5% billiger

Jetzt Anträge auf 2,5%ige Zuschüsse stellen

Die offiziellen Formulare für die Anträge auf die Zinszuschüsse in Höhe von 2,5% für Bausparzwischenkredite sind da. Dies teilte uns LBS-Bezirksleiter Karl Wintz mit. Nachdem die Verwaltungsvereinbarungen zwischen Bund und Länder abgeschlossen sind und in diesen Tagen auch die haushaltsrechtlichen Voraussetzungen geschaffen werden, können unsere Bauherren oder Käufer von Immobilien in Arnsberg und Umgebung diese staatliche Hilfe ab sofort in Anspruch nehmen.

Für DM 80.000,- Bausparzwischenkredit und weitere 15.000,- DM für jedes Kind können die Zinszuschüsse beantragt werden.

Der erforderliche Bausparvertrag kann auch jetzt noch abgeschlossen und mit dreiunddreißigeindrittel Prozent aufgefüllt werden. Der Zinszuschuß für den Bausparzwischenkredit von 2,5%, der um 10.000,- DM pro Jahr erweiterten Schuldzinsenabzug und die seit einiger Zeit um DM 50.000,- verbesserte Abschreibung bringen nach Angaben von Karl Wintz den Bauherren und Käufern von Immobilien Finanzierungserleichterungen zwischen DM 500,- und 700,- im Monat.

Alle Unterstützungen können also zusammen in Anspruch genommen werden. Anträge werden nach der Reihenfolge des Eingangs berücksichtigt. Die Mittel des Sonderprogramms »Bausparzwischenfinanzierung 1982« sind begrenzt.

Es eilt also, wer zuerst kommt, mahlt zuerst.

REINSHOP

UNSER WEIHNACHTSANGEBOT IM BRÜCKENCENTER

Auch samstags reinigen wir!

HOSE chem. Vollreinigung in 1 Stunde 2.90

Dieser Preis gilt nur in unserer Filiale Brückencenter!

REINSHOP

Beilagen in der Arnsberger Post schon ab 7 Pf / Stück

Knirps

Koffer
Lederwaren
Schirme
Handschuhe
preiswert
und gut

Knirps-Wetter

Rickert

Arnsberg, Promenade 2

VICTORIA

VERTRAUEN GEGEN VERTRAUEN.

Empfehle mich als Ihr Versicherungsfachmann Paul Mura

Agentur der VICTORIA Versicherungs-Gesellschaften
5760 Arnsberg 2, Haarstraße 22, Tel. (0 29 31) 1 36 46

Bürozeit: 9.00 – 13.00 und 14.00 – 15.30 Uhr
samstags nach Vereinbarung

Versicherungen in guter Hand

Knirps

Lederprägungen
in
Gold und Silber
*
Schirmgravuren

Knirps-Wetter

Rickert

Arnsberg, Promenade 2

Tanken Sie Sonne und Wohlbefinden in der

Sonnenfarm

mit der gemütlichen Atmosphäre!
Telefon (0 29 31) 1 49 02
oder 1 07 92
Ringstraße 70-72
5760 Arnsberg 2

Im Hause: ELEKTRO-RIESE

Fachkundige Beratung und Verkauf von Sonnenliegen und Sonnenflutern.

Ein Geschenk das Freude bereitet:

Ihr persönliches Briefpapier muß nicht teuer sein!

Preisliste anfordern!

FOTOSATZ-STUDIO
FRANZ-J. MOLITOR M
Oberglösinger Straße 55 Tel. 65 13
5760 ARNSBERG 2 - Oeventrop

„Probieren Sie Urgroßvaters Rezept."

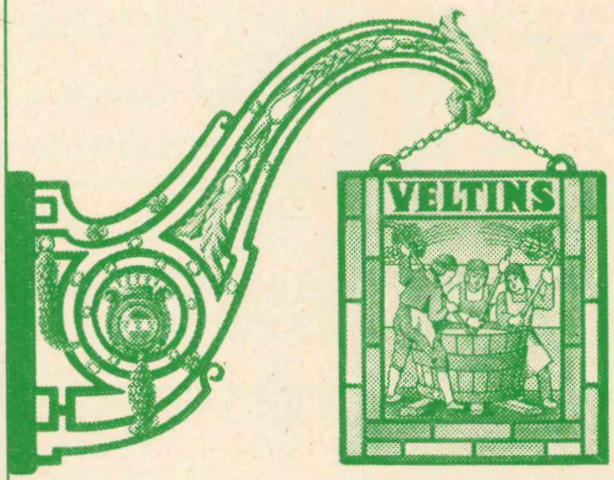

Frisches Veltins.

C.&A. Veltins Brauerei,
5778 Meschede-Grevenstein/Hochsauerland, Tel. 02934/711

grünes Licht zum später zahlen

Qualität wählen. Günstig finanzieren.

Möbel Tiggelbeck

50 Jahre im Dienste des Kunden
ARNSBERG
Oeventrop/Sauerland
Widayweg 4

Der Vergaser-Fachmann hilft Ihnen

Kraftstoff sparen

durch präzise Vergaser- und Zündeinstellung



Dieses Zeichen steht für gute und schnelle Arbeit.

20 JAHRE KFZ.-MEISTERBETRIEB

G. DEUBEL

Kfz.-Spezialwerkstatt
für Auto-Elektrik, Motor-Diagnose, -Einstellung und -Leistungsmessung.

OEVENTROP
Glösinger Straße 84-86
Telefon 02937/ 6562

Das Energie-Spar-Fenster

Intro-R von Roto

Roto Austauschfenster »Intro-R«

mehr Licht–
mehr Komfort–
mehr Schallschutz–
weniger Heizkosten

Roto Werksgarantie

auf Wunsch mit Rolladen

Beratung und Lieferung:
Schreinerei PLÖGER
5760 ARNSBERG 2
Niedereimerfeld 7
Telefon (0 29 31) 68 22

25 Jahre Musikverein Bruchhausen 1957 e. V.

– weiterhin unter der bewährten Leitung –

Ein besonderer Höhepunkt in der Vereinsgeschichte war zweifellos die vom 18. bis 20. Juni durchgeführte Jubiläumsveranstaltung mit dem gleichzeitig stattgefundenen Kreismusikfest des Hochsauerlandkreises.

42 Mitglieder wurden für 25jährige Vereinstreue mit der Ehrennadel ausgezeichnet.

Dieses ging aus dem Geschäftsbericht hervor, der anläßlich der diesjährigen Hauptversammlung verlesen wurde.

Der seit 25 Jahren amtierende 1. Vorsitzende Theodor Wortmann und Geschäftsführer Gerhard Kösling – die die Gründer des Vereins sind – wurden für die weiteren 3 Jahre in ihrem Vorstandsamt bestätigt.

Der bisherige 2. Vorsitzende Gerhard Grüter wurde auch wiedergewählt. Lediglich der 1. Kassierer Max Ziegler – dieser gehörte auch 25 Jahre dem Vorstand an – stellte aus persönlichen Gründen sein Amt zur Verfügung. An seiner Stelle wurde der bisherige 2. Kassierer Franz Friedrich Radomski von der Versammlung zum 1. Kassierer gewählt, sein Stellvertreter wurde Günther Rosenthal.

Als Beisitzer, der die Interessen der aktiven Musiker im Vorstand zu vertreten hat, wurde auch weiterhin Willi Schäfer von den Musikern in seinem Amt bestätigt. Auch der Inventarverwalter Helmut Gerlach wurde wiedergewählt.

Die Jugendausbildung liegt in den bewährten Händen des Ehren-Dirigenten Andreas Miles und einigen Musikern. Zur Zeit sind es 30 Jugendliche, die Noten- und Instrumentalunterricht erhalten, von denen bereits 10 im großen Orchester mitwirken.

Der rührigen Leitung des Kapellmeisters Karl Hagedorn aus Niederense ist es zu verdanken, daß sich das Orchester durch seine großen Leistungen weit und breit zu den Besten zählen darf.

Seit einigen Wochen wird sehr intensiv für das am 4. Advent – 19. 12. 82 – in der Magdalenenkirche Bruchhausen stattfindende Weihnachtskonzert geprobt.

Für 1983 ist ein großes Wunschkonzert in Vorbereitung. Hierbei weden auch die holländischen Musikfreunde aus Haaksbergen mitwirken.

Beim hundertjährigen Bestehen der Freiwilligen Feuerwehr Bruchhausen stellt die Kapelle die Festmusik. Zu erwähnen ist, daß zwischen der Feuerwehr und dem Musikverein ein sehr gutes Verhältnis und immer gegenseitige Unterstützung besteht. Des weiteren sind 1983 noch mehrere Teilnahmen an Musikfesten bei befreundeten Musikvereinen geplant.

Der Musikverein hat in den 25 Jahren immer durch seine musikalische Mitwirkung bei den kulturellen Veranstaltungen in Bruchhausen, Stadt Arnsberg und über die Grenzen hinaus das Geschehen mitgeprägt und ist daher aus dem kulturellen Leben nicht mehr wegzudenken.

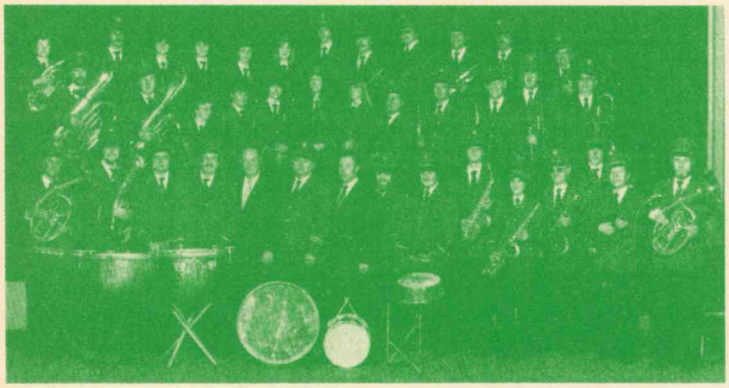

Die Musikkapelle Bruchhausen im Jubiläumsjahr 1982

Weihnachtliche Bergstadt

Blaue Bergstadt mit den Holpergassen,
steifen Stiegen und dem hohen Tor,
die das laute Leben längst verlassen,
träumst noch wunderlicher als zuvor.

In dem heilig großen Schweigen
unterm Lichtbaum der bestirnten Nacht
mit den wunderweit entbrannten Zweigen,
bis ein Kindertrippeln aufgewacht.

In den Häusern, die sich fröstelnd mummen
tiefer noch ins weiche Schneetuch ein.
Horch! Welch Jubeln und welch selig Summen
hinter goldgeblümten Fensterreih'n.

Wo die Liebe fromm im trauten Kreise
baut des Gotteskindes hehren Lichtaltar.
Selbst vom Fluß, vom mondlichtkühlen Eise
steigt ein Klingen, seltsam hoch und klar.

Tief im Waffenraum vergess'ner Zeiten
nicken wunschlos Mauerrest und Turm;
doch des hellen Kirchleins Glocken läuten
jubelnd nun der Liebe großen Sturm.

(Christian Schnettler, Bruchhausen, † 12. 6. 1943 beim Bombenangriff auf Münster)

Lassen Sie Ihre Prämie nicht platzen!

Jetzt gibt's nur eines, um sich noch die Bausparprämie oder Sonderausgabenabzug für 1982 zu sichern: Sofort bausparen! Spätestens bis 31. 12.
Sprechen Sie gleich mit Ihrem Leonberger Bausparberater.



Generalvertreter
HANS-DIETER CLAES
Zur Friedrichshöhe 15
5760 Arnsberg 2 - Niedereimer
Telefon 02931-7676

Leonberger Bausparkasse
Wir helfen Ihnen, sich etwas aufzubauen.

82-105

FÜR INDIVIDUELLE BEDIENUNG:
Friseursalon
Edeltraud Schoeppe
Rumbeck, Stahls Weg 1
Voranmeldung erbeten unter Telefon (02931) 15358

Fensterbänke / Treppen aus:
MARMOR
GRANIT
SCHIEFER
KUNSTSTEIN
Freitragende Treppen

MODERNE BAUELEMENTE
PESCH
ARNSBERG 2 Zur Feldmühle 12 (0 29 31) 1 84 88
Fliesenverlegung

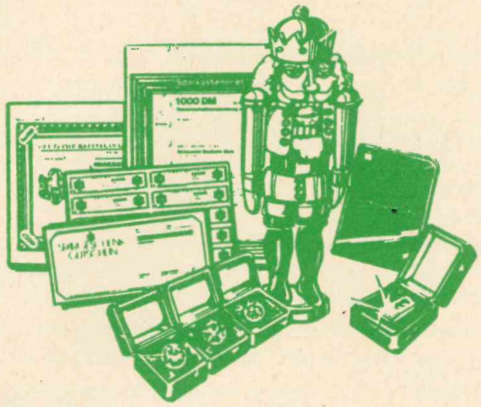

Weihnachten 1982

Wir helfen Ihnen schenken

UNSERE VORSCHLÄGE:

Goldmünzen, Goldbarren, Silbermünzen, Medaillen, Geschenkgutscheine, Sparkassenbücher, Sparkassenbriefe, Wertpapiere.

Ein frohes Weihnachtsfest und alles Gute zum neuen Jahr wünscht Ihnen Ihre

Sparkasse Arnsberg-Sundern

»ARNSBERGER POST«
Seit 33 Jahren in Arnsberg für Sie da!

Babyartikel aus 2. Hand (Ankauf nur Mo. + Di.)
Große Auswahl an Baby- u. Kinderartikeln sowie Umstandsmoden und vieles mehr.
baby-Shop
An- + Verkauf
Kurfürstenstraße 22, Arnsberg 2, Tel. (02931) 7290
Öffnungszeiten: Mo., Di., Fr. 15-18/Sa. 10-12.30 Uhr.



Der Nikolaus war in unserm Haus und packte viele Sachen aus . . .

PFITZNER FACHSPORT

HÜSTEN · Am Alten Markt · Tel. 02932-4502
SUNDERN · Hauptstr. 46 · Tel. 02933-1767

. . . die auf jedem Gabentisch viel Freude bereiten!

Langlauf-Set
Kunststoff-Ski mit Holzkern, Lederschuh, Bindung und Stöcke
nur 139,–

Alpin-Ski-Set
für Kinder
ab 149,–



Alpin-Ski-Set
für Erwachsene
ab 269,–

Ski-Stiefel
für Kinder
ab 69,–

ALPIN-SKI-SET
Fischer-Ski Futura S 199,- DM
und Marker S 3 - 149,-
als Set nur 289,- DM

Ski-Stiefel
für Erwachsene
ab 109,–



Sport-Taschen
in großer Auswahl
ab 9,90–

Hallen-Tennisschuhe
von adidas
ab 39,90

Winter- + Tennisbekleidung sowie Trainingsanzüge zum Teil stark reduziert.

Super-Angebot
Langlauf-Set
Kunststoffski mit Holzkern, Bindung und Stöcke nur **89,–**
solange der Vorrat reicht.

Der Schlitten zum Mitnehmen:
PO-BOB
bei uns als Sonderangebot 9,90

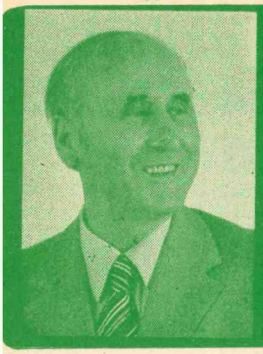

Unsere Stadt wie sie wurde — wie sie wuchs

von Dr. Hermann Herbold

Nun wird auch dieser Bericht nicht ganz objektiv sein, verfolgte er doch einen bestimmten Zweck. Nicht auszuschließen ist, daß die Preußen zu hohe Anforderungen an ihre neuen Wohnungen bei geringer Bereitschaft zur Zahlung einer angemessenen Miete stellten. So fand aus der Zahl in hessischer Zeit erbauten Häuser nur das des Wegebauinspektors Wulff an der heutigen Jägerstraße (Haus Leiffert) die Note »ordentlich«. Alle anderen Häuser, wie sie heute größtenteils noch stehen, fanden keine Gnade, für Beamte zumutbar zu sein.

Die leichte Verärgerung im Ton von von Vinckes Antwort zum 18. 9. 1820 an die Stadt läßt sich sicher aus dieser Situation erklären.

Daß aber die Darstellung der Regierung und das Klagen ihrer Beamten nicht ganz objektiv gewesen sein kann, beweist ein Brief des »Städt.-Baumeisters« Hunzinger an den Stadtvorstand aus 1826. Hunzinger war aus Anlaß der Bemühungen um den Verbleib des Hofgerichts – dabei spielte die Wohnungsfrage wieder eine Rolle – gebeten worden, noch einige Häuser zu bauen – er hatte dies schon bei der vorausgegangenen Bauaktion getan.

Hunzinger wies in seiner Antwort darauf hin, daß zur Zeit mindestens für 10 Familien geeigneter Wohnraum in zum Teil neuesten Häusern sofort beziehbar sei. Seines Erachtens seien schon viel zu viel neue Häuser errichtet.

Das Problem ausreichender, geeigneter und preisgünstiger Wohnungen für seine Beamten sollte die Stadt aber fürderhin bis zum heutigen Tag begleiten.

Der Finanzminister schloß sich dem Antrag der Regierung Arnsberg an und legte dem König mit seinem Bericht auch den Entwurf der entsprechenden Kabinettsorder vor, die von König Friedrich Wilhelm am 9. Mai 1817 unterzeichnet wurde.

Mit Erlaß des Finanzministeriums vom 24. Mai 1817 wurde die Kabinetts- oder der Regierung Arnsberg zugestellt und dabei als Voraussetzung für die Durchführung der Kabinettsorder verfügt:

> die neuen Häuser müssen massiv gebaut werden, ein Steindach haben, mindestens 40 Fuß lang und 2 Etagen von mindestens je 10 Fuß Höhe haben,
>
> sie müssen mindestens mit einer Front zu der Straße liegen oder mit diesen Fronten soweit vor oder zurück treten als es zur Verschönerung des Ortes und der Regelmäßigkeit der vorhandenen oder noch anzulegenden Straßen notwendig ist,
>
> die Regierung hat sofort einen speziellen Plan von der Stadt und ihrer Umgebung aufstellen zu lassen. Daraus muß zu erkennen sein, welcher Bauart die vorhandenen Häuser sind, ob massiv oder aus Holz, ob mit Dachsteinen oder Schindeln gedeckt. Straßenengen sollten durch rote Linien gezeichnet werden. Falls die Stadt erweitert werden muß, sollen die neuen Straßen auf die richtige Anbindung an die alte Stadt Rücksicht nehmen. Der Plan ist zur Prüfung, Genehmigung und Feststellung vorzulegen,
>
> von allen neuen Gebäuden, für die Bauhilfsgelder beantragt werden sollen, sind vor Baubeginn Pläne und Kosten voranschläge der Ober-Bau-Deputation vorzulegen.

Der Stadterweiterungsplan

Die Arnsberger Regierung handelte schnell. Sie ließ den geforderten Plan von einem gewissen Lex fertigen. Er ist heute noch im Sauerlandmuseum ausgestellt. Lex übernahm die Grundkonzeption des Stadterweiterungsplanes von Wulff aus dem Jahre 1806.

Zwei nahezu parallel verlaufende Straßenzüge vom Lindenberg bis zum Kloster und vom Regierungsgelände bis zum Vorwerk des Klosters – heute etwa gegenüber dem Gefängnisgelände – mit einem großen Marktplatz zwischen beiden Straße sollten das Gelände erschließen. An der Westseite des Marktplatzes war eine Stichstraße in die Twietegärten vorgesehen. Dort verlief ein Wassergraben, durch den das Wasser aus einer Quelle vom Marktplatz abgeleitet wurde. In seiner räumlichen Begrenzung und seiner Darstellung blieb er wesentlich hinter dem Plan von Wulff zurück.

Die Gegenplanung der Stadt

Wahrscheinlich erst angeregt durch die Planungsvorstellungen der Regierung besann sich auch die Stadt auf ihre Pflicht. Ihren Vorstellungen aus dem Jahre 1819 lagen zwei besondere Gesichtspunkte zugrund. Neben den Bauplätzen für die beamteten Neubürger sollte auch vorsorglich Platz geschaffen werden für eine bei einem weiteren Brand notwendige Umsiedlung der Altstädter. Des weiteren sollte die Durchführung der Planung möglichst ohne große Kosten erfolgen. Nach den städtischen Überlegungen sollte auch die später sogenannte Königstraße erschlossen werden. Doch sollte bei der Regierung eine Straße entlang dem Mühlengraben bis zur heutigen Twiete, dann nach Osten im Zuge der Twiete geführt werden, die Königstraße beim Posthaus kreuzen und beim Steinweg enden. Entlang der Mühlengrabenstraße sollten Reservebauplätze für Altstadtverdrängte erschlossen werden. Der Neumarkt sollte ganz ausgespart werden.

(Fortsetzung folgt)

Auf 40 Metern Schaufensterfront präsentieren wir ein komplettes Zweirad-Programm!

HONDA

KTM

MOTOBECANE

JETZT TOP-ANGEBOTE!

Sonderpreise auf alle Motorfahrzeuge

Zubehör und Ersatzteile für Fahrräder, Mofas, Mokicks und Motorroller.

Angezahlte Ware stellen wir bis Weihnachten zurück. – Lieferung frei Haus.

. . . und denken Sie daran – auf den Service kommt es an!!!

HERBERT RÖSNER

Clemens-August-Straße 41 Tel. (0 29 31) 1 40 49

5760 ARNSBERG 2



Komfort per Knopfdruck

Garagentorantrieb mit Fernbedienung

auch zur nachträglichen Montage an Ihr Garagen-Kipptor lieferbar.

METALLBAU RAINER FINKE · RUHRSTR. 27a · RUF 3006

Die Fachmann-Seite

Aluminium-u.Kunststf. Fenster + Türen
Franz Klute
Freienohl, An der B 7
Telefon (02903) 424

Augenoptiker
Brillen Etzler
Steinweg 10 · Tel. (02931) 3179

Autolackiererei
Karl-Heinz Arnold
Clemens-August-Straße 93
Telefon (02931) 10947

H. Hoevel
Eichholzstraße 20 · Tel. 4011

Betriebsfestservice
Quick-Snack
Telefon 02931-77166

Bürotechnik
Werner Mörchen
Hans-Peter Wahle
Büromaschinen und Reparaturen
Ringstr. 16 / Ecke Rumbecker Str.
Arnsberg 2 · Tel. 02931/4412

Bettfedernreinigung
Betten Masseck
Brückenplatz · Tel. 10221

Bausparkassen
LBS · Karl Wintzz
Clem.-Aug.-Str. 14 · Tel. 16695

WÜSTENROT · Josef Schmidt
a.d.Wintrop 23 · Tel. 02933-2877
5768 Sundern/Dörnholthausen
Mitarbeiter:
Willi Keggenhoff Tel. 02933-2131
Marlies Matheja · Tel.02931-16592

Dachdecker
Willy Hesse
Dammstraße 3-7 · Tel. 4046

Drucksachen aller Art
Franz-Josef Molitor
Geschäftspapiere · Formulare · Kataloge
Oeventrop · Oberglösinger Str. 55
Telefon (02937) 6513

Wenn Sie auf der FACHMANN-SEITE inserieren möchten, brauchen Sie uns nur anzurufen: 02937-6513.

Elektro-Installation + Reparaturen
Elektro B. Burmann · Inh. F. J. Kölsch
Wetterhofstr. 15/17 · Tel. 10564

Elektro-Siebert
Königstraße 2 · Tel. 3524

Fußböden
Parkett Sapp
Teppichboden · PVC und Parkett
Zu den Werkstätten 19 · Tel. 872135

Fotografie
Atelier für Photographie
B + T Anneser
Porträt-, Industrie- und Werbephotographie
Promenade 1 · Tel. 4540

Bruno Küper
Industrie- u. Werbefotografie, Amateurarbeiten
Clem.-Aug-Str. 74 · Tel. 10776

Feuerlöscher
Gloria-Feuerschutz
Reinold Tenzler
Niederense · Telefon 02938/679

Friseur-Salon
Kurt Benfer jun.
Clem.-Aug.-Str. 12 · Tel. 10672

Hausgeräte-Kundendienst
Bruno König
Bergstraße 19 · Tel. 3555
Siemens · Constructa · Bosch

Imbiß
Quick-Snack
im Brückencenter + Am Neumarkt
. . . und auf Ihrem Betriebsfest!

Innendekoration + Gardinen-Reinigung
Fette
Raumausstatter-Fachbetrieb
Alter Markt 11 · Tel. 3038

Herbert Müller
Raumausstattung · Teppichboden
Am Brückencenter · Tel. 12044

KFZ-Handel, Reparat. Abschleppdienst
Gerhard Deubel
VERGASER-Service · Oeventrop
Glösinger Str. · Tel. (02937) 6562

Auto-Düring
VW + AUDI
Grafenstr. 60 · Tel. 12246

H. Hoevel
MERCEDES · VW · AUDI
Ruhrstraße 70-72 · Tel. 4011-15

Horst Kobold
Hammerweide 27 · Tel. 4577

J. Toch
Alfa-Romeo-Service
Hammerweide 24 · Tel. 4129

Klempnerei, Installat.
Josef Liesenfeld
Jägerstraße 46 · Tel. 3514

Bruno Bause
Unterm Römberge 4 · Tel. 3748

WERU-Kunststoff-Fenster
Glas-Schlimbach
Ruhrstraße + Hansastraße
Tel. 02931/3791

Lotto · Totto
Günther Elkemann
Tabakwaren · Zeitschriften
Jägerstr./Mühlenstr. 1 · Tel. 3029

Malerbetriebe
Paul Droste
Fassadenanstriche, Moderne Anstrich- u. Tapezierarbeiten
Burgweg 11 a · Tel. 4396

Gerd Betten
Kunststoff-Fassadenanstriche, Malerarbeiten, PVC- u. Teppichverl.
Arnsberg 2 - Oeventrop
Dinscheder Straße 11
Telefon (02937) 315

Metallbau, Stahlbau, Schlosserei
Huß & Knauer
Apostelstraße 5 · Tel. 3414

Potempa
Hammerweide 25 · Tel. 3718

Stahl- und Metallbau
Eckhardt GmbH
Cäcilienstr. 4 · Tel. 02932/4410
Arnsberg/Hüsten

Markisen
Herbert Müller
Am Brückencenter · Tel. 12044

Masskonfektion vom Fachmann
Norbert Brüggemeier
City-Center · Tel. (02931) 10674

Metzgerei
Bernhard Buchheister
Steinweg 4 · Tel. (02931) 3655

Orthopäd.-Technik
Knapp
Clem.-Aug.-Str. 43 · Tel. 16617

Polsterei
Polstermöbel-Reparaturen
Klaus König
Rumbecker Str. 7 · Telefon 15405

Radio, Fernsehen, Phono
Radio Buchardt
Gutenbergplatz und Alter Markt
Telefon (02931) 10731

Radio Hensel
Oeventrop · Kirchstraße 27
Tel. (02937) 402 + 6333

Radio Karbe
. . . mit dem 100%igen Kundendienst
Clem.-Aug.-Str. 13 · Tel. 10490

Fernsehschnelldienst
Mommertz
Apostelstraße 8 · Tel. 4731

tele-dienst Piwinski
Clem.-Aug.-Str. 55 · Tel. 10277

Schreinerei
Josef Belecke
Clem.-Aug.-Str. 69 · Tel. 10515

Schuhe, Verkauf, Reparatur, Maßanfertg.
Schuh-Linn
Orthopädie · Reparatur · Verkauf
Efeuweg 8 und Kirchstraße 35
Oeventrop · Tel. (02937) 6372
Lieferant aller Krankenkassen!

Stein- und Bildhauer
Grabmale Max Hein
Hellefelder Straße 59a
Telefon (02931) 16459/15927

Grabmalgestaltung Reinhard Hilligsberg
Werkstatt und große Ausstellung,
Clemens-August-Straße 72
Telefon (02931) 10824

Teppich-Pflege
Ihre Reinigung für Orient-, Berber- und alle losen Teppiche
H. Lahme
Arnsberg 1 · Tel. (02932) 31070

Terrassen-überdachungen
Eckhardt-Überdachungen oHG
Cäcilienstr. 4 · Tel. 02932/4410
Arnsberg/Hüsten

Uhrmacher
Uhren Etzler
Steinweg 10 · Tel. (02931) 317

Das Neueste aus Uentrop!

Karnevalssession 1982/83 eröffnet!

In Anwesenheit des amtierenden Prinz Karneval von Uentrop, »Bernhard der Blumenfreund« (Bernhard Schüttler), wurde am Zwölften im Elften die Karnevalssession 1982/83 im proppevollen Gesellschaftsraum der Schützenhalle eröffnet.

Närrische Schützen haben den dörflichen Karneval diesmal unter das Motto »Manege frei für Fröhlichkeit und Narretei« gestellt, wobei alle Närrinnen und Narren echte Zirkusluft schnuppern sollen. In der Manege des vereinseigenen Zirkus »Uentropini« wird der neue Prinz Karneval von Uentrop proklamiert. Der attraktive Zirkus gastiert am Karnevalssamstag, dem 12. Februar 1983 ab 20.11 Uhr in der Schützenhalle. Schon jetzt basteln und arbeiten die Künstler und Ballettdamen an ihren Auftritten bzw. Vorträgen. Die Direktion des Zirkus »Uentropini« hat eine Gala-Vorstellung versprochen, für die es sich lohnt, schon jetzt den Termin vorzumerken. Über das genaue Programm werden wir in unserer nächsten Ausgabe berichten.

Sechs neue Ministranten gesegnet

Während eines feierlichen Hochamtes, welches Pastor Benno Kaluza zelebrierte, wurden sechs Uentroper Mädchen und Jungen in die Gemeinschaft der Meßdiener aufgenommen und für den Dienst am Altar gesegnet.

»Dieses ist die erste Entscheidung in Eurem Leben die Ihr selbst getroffen habt. Es war eine gute und richtige Entscheidung«, sagte Pastor Kaluza den folgenden sechs Ministranten: Verena Ditz, Bernd Drepper, Daniela Libowski, Tanja Libowski, Annette Rappold und Tobias Schmidt.

Allen Meßdienern und ihren Helferinnen der Kapellengemeinde Uentrop sei an dieser Stelle ein vorweihnachtlicher Lob ausgesprochen.

Sonntag für Sonntag, ob Feiertag oder Ferientag, es sind immer mind. vier Mädchen oder Jungen, die den Dienst am Altar ausüben. In anderen Kirchen, auch größeren, sind während des Gottesdienstes die Meßdienerplätze teils wesentlich schwächer bestzt.

Die Kirchenbesucher in Uentrop blicken deshalb voller Stolz auf ihre Ministranten und wissen den Einsatz zu schätzen und zu danken.

Beim Dreikönigssingen könnte es den verdienten Lohn geben. Dann nämlich sollten die Kirchendiener freundlich und offenherzig empfangen werden.

Firmung verschoben, jetzt neuer Termin

Wegen plötzlicher Erkrankung des hochwürdigen Herrn Erzbischofes Dr. Johannes Joachim Gegenhardt mußte die Firmreise durch das Dekanat Arnsberg kurzfristig abgebrochen werden. Den Uentroper Firmbewerbern wird das Sakrament der Firmung nunmehr am Samstag, dem 11. Dezember 1982, um 16 Uhr in der Propsteikirche in Arnsberg durch den hochwürdigen Herrn Weihbischof Leo Drewes gespendet.

Weihnachten, Jahreswechsel

Nur noch wenige Stunden und das Jahr 1982 gehört der Vergangenheit an. Für viele war es sicherlich ein erfolgreiches, ein zufriedenstellendes Jahr. Viele aber werden nur ungern an das Jahr 1982 zurückdenken. Zu hart wurden sie von Schicksalsschlägen, von Not, Leid, Elend und Hunger getroffen. Denken wir an diese Menschen wenn Weihnachten unser Gabentisch die Geschenke kaum faßt?

Erinnern wir uns ihrer, wenn wir Silvester mit einem Glas Sekt anstoßen ein vielleicht noch besseres Jahr 1983 erhoffen? Bleiben wir bescheiden und wünschen wir gerade den so schmerzlich geprüften Menschen, daß das Jahr 1983 für sie besser wird, daß sie glücklicher werden und am Leben nicht verzagen.

Gesegnete Weihnachten und ein gutes Jahr 1983 allen Leserinnen und Lesern des »Neuesten aus Uentrop«.

K. R.



Mit Bischofsstab und goldenem Buch verabschiedete sich St. Nikolaus von den Uentropern in der Schützenhalle. Erleichtert atmeten einige Kinder und Erwachsene auf, waren sie doch in diesem Jahr im großen Sündenregister nicht (irrtümlich?) verzeichnet.

Med. Fußpflege

Hans-Dieter Degen
5760 Arnsberg 2 · Steinweg 3

Mitglied im ZFD

Geschäftszeiten:
Mo, Di, Do. und Fr. 8.30-12.30 Uhr und 14.00-18.00 Uhr
mittwochs geschlossen.
Termine nach Vereinbarung.

Telefon (02931) 4455 Privat: (02931) 16650

. . . wenn Sie gut bedient sein wollen . . .

Herrenausstatter
N. Brüggemeier

Maßsonderanfertigung
die Lösung bei Figurproblemen und Sonderwünschen

5760 Arnsberg 2
Rumbecker Str. 4 · Tel. 02931 - 10674

Gardinenmode chick + preiswert

Kostenlose Beratung · Große Auswahl
Schnelle Lieferung
Gardinen-Reinigung
Geschäftszeiten: Montag-Freitag 15-18 Uhr

Helga Hofmann
Raumausstattermeisterin
Niedereimer · Telefon (02931) 7639

immer wenn ein Auto fehlt...

PKW · LKW · Möbelwagen

GUNKEL GUNKEL GUNKEL Autovermietung

Lkw-Mietwagen von 1 t bis 4,5 t Nutzlast, als Plan- und Kofferwagen, Pkw, alle Klassen.

Arnsberg 2-Nied., An der B 7, Sundern, Hauptstr. 154

Arnsberg 7077 Sundern 5333

Ein Geschenk das Freude bereitet:

Ihr persönliches Briefpapier muß nicht teuer sein!
Preisliste anfordern!

FOTOSATZ-STUDIO FRANZ-J. MOLITOR M
Oberglösinger Straße 55 Tel. 6513
5760 ARNSBERG 2 - Oeventrop

Arnsberger Reste Truhe

. . . alles zum Schneidern, Basteln und Nähen
Alt-Arnsberg · Alter Markt 12

DIE JUNGE MODE FÜR SIE UND IHN

Menne's Laden

Sehen Sie mal bei uns herein, vielleicht haben wir das Weihnachtsgeschenk, das Sie schon lange suchen!

MENNE'S LADEN Arnsberg 2, Gutenbergplatz 42

Weihnachtsbaumverkauf

am **18. Dezember** von **9 bis 16 Uhr** direkt im Bestand zum Selberaussuchen, **in Oeventrop, »Am Brand«,** Ende Oderweg.

Blaufichten à m 10,–
Nordmannstannen u. a. Tannen à m 15,–
Auf Wunsch transportgerechte Verpackung.
Nagel, Oeventrop

BERBER-BRÜCKEN in großer Auswahl.

Sonderangebote z. B. 70 x 140 cm 98,–
Weitere Größen: 60 x 120 cm
90 x 160 cm
120 x 180 cm

Gardinen-Fachgeschäft
Herbert Müller
5760 Arnsberg 2
Am Brückencenter

WIERLEUKER
...damit Sie besser fahren.

Suchen Sie jetzt in Ruhe Ihre Weihnachtsgeschenke aus unserer großen Auswahl.

Kinderfahrräder ab DM 64,-



26er Räder (Damen- und Herren, kompl mit Licht, Ständer u. Schloß ab **199,-**

Kettler-Alu-Fahrrad, Damen u. Herren, 28", 5-Gang-Kettenschaltung, kompl. mit Beleuchtung, Ständer, Schloß u. Mittelzugbremse nur DM **490,-**

Jugend-Räder
BMX-Rad ab **199,–**
Der neue Cross-Sport für Kinder und Jugendliche. Diese neuen Räder und alles Wissenswerte jetzt beim 2-Rad Spezialisten – bei uns.



Kinder-Fahrräder, 16", 18", 20", geschlossener Kettenkasten, Felgenbremse, ab DM **149,-**

Wir führen Fahrräder der Firmen Kettler, Hercules, Puch, HWE, Kalkhoff, Radiant, Kynast, Motobecane, Peugeot, Puky!

Mofas, Mokicks, Leichtkrafträder ab DM 1.000,–
Fabrikate: Hercules, Zündapp, Puch, Honda, Yamaha, Pegasus, Vespa, Motobecane!

Praktische Geschenke aus unserem reichhaltigen Zubehörprogramm, z. B.:

Handschuhe	ab 19,50	Lederhosen	ab 199,50
Nierengurt	ab 19,50	Leder-Combis	ab 295,00
Vollvisierhelm	ab 39,50	Leder-Stiefel	ab 75,00
Lederjacken	ab 179,50		

An den Samstagen vor Weihnachten durchgehend von 9.00 bis 18.00 Uhr geöffnet!

5760 Arnsberg 1-Bruchhausen, B 7, Ruf (02932) 4676
Filiale Neheim, Apothekerstr. 10, Ruf (02932) 22960

Mobil Schmierstoffe · Mobil Heizoel



B. Grüne

5760 ARNSBERG 2
Hellefelder Str. 84 - Ruf (0 29 31) 1 07 35



Elektronische Tankstelle für Benzin, Super u. Diesel
Wintroper Weg, Jägerstraße und Widayweg - Oeventrop

Ein frohes Weihnachtsfest und ein gutes neues Jahr wünschen wir allen Freunden unseres Hauses.





Für diese Kinder war das Plätzchenbacken eine ganz wichtige Sache. Sie lernten dabei mitzuhelfen, daß auch zu Hause der Advent für die ganze Familie schön werden kann, wenn die Eltern und Kinder ihn zusammen gestalten. (Gesehen in der Familienbildungsstätte Liebfrauen)

Anzeigenannahmeschluß für unsere FACHMANNSEITE
– Jahresabschluß –
ist der 15. Januar 1983!

Wer nicht inseriert wird vergessen!

Letzter Termin für Wohnungsbau-Prämie oder Sonderausgaben: am 31. 12. 1983 ist Wüstenrot-Tag!



Generalagentur **Josef Schmidt**
An der Wintrop 23
5768 SUNDERN-DÖRNHOLTHAUSEN
Telefon 02933 - 2877

Beratungsstellen:
Sundern, Mescheder Straße 1, Telefon 02933 - 2659
Neheim, Hauptstraße 40, Telefon 02932 - 21343

Mitarbeiter:
Willi Keggenhoff, Telefon 02933 - 2131
Marlies Matheja, Telefon 02931 - 16592

Brother EP-20 Electronic-Schreibprinter
Paßt in jeden Aktenkoffer. Korrektur-Display. Integrierter Rechner. Internationale Sonderzeichen und vieles mehr. Batteriebetrieb.
448,- DM



brother
QUALITÄT AUS ERSTER HAND.
Werner Bartmann
Fachwerkstatt für Büromaschinen
Alter Markt 22
5760 ARNSBERG 2

Wir bieten Ihnen eine Großauswahl an Brücken.

Berber in mehreren Größen, sehr preiswert ab **115,60 DM.**
Reine Schurwollbrücken 70 x 140 cm netto nur **79,90 DM**
Axminster Brücken 70 x 140 cm netto nur **56,90 DM**
Handwebbrücken, echte Bochara Brücken aus Pakistan, Ägyptische Brücken, beiderseitig verwendbar und viele andere.
Tischläufer, Tischdecken usw.

Alfred
HACHMANN
Malermeister
Hohe Straße 19
576 Arnsberg 2-Oeventrop 02937/1723

Allen Mitbürgern im Hochsauerlandkreis wünschen wir ein gesegnetes, friedvolles Weihnachtsfest und ein glückbringendes, erfolgreiches Jahr 1983.

In herzlicher Verbundenheit
Ihre CDU
Kreisverband Hochsauerland
Ferdi Tillmann, Bundestagsabgeordneter

Viele aktuelle Neuigkeiten in Strick, Leder + Pelz für Damen und Herren haben wir für Sie zu günstigen Preisen nachgekauft. – Viele Sonderpreise in allen Abteilungen.

Ihr **Modemarkt** Teschner + Dülberg - das Haus für aktuelle Mode zu den beliebt günstigen Modemarktpreisen

An allen Samstagen vor Weihnachten durchgehend bis 18.00 Uhr geöffnet.
Große Parkplätze am Haus.

MODEMARKT
TESCHNER + DÜLBERG
WIDAYWEG 2-4 · TELEFON 02937/1817
5760 ARNSBERG 2 - OEVENTROP

Änderungsservice wird von uns fachmännisch durchgeführt, auch in Leder und Pelz.

CONNAISSEUR
CREATION VILLEROY & BOCH
Die Kennerserie aus wertvollem Bleikristall.



Die Connaisseur-Gläser für Mosel, Burgunder, Rosè, Champagner, Cognac, Likör, Bier und Sherry sind eine günstige Gelegenheit für Kenner.

Jedes Glas DM 19,80
in Ihrem Fachgeschäft:

WINTER

Glas · Porzellan · Keramik
Gutenbergplatz · 5760 Arnsberg 2
Telefon 10426 und 14747

Arnsberg Soest Kamen Wickede

VIDEO TREFF

DAS IST SERVICE

ÖFFNUNGSZEITEN:

Mo + Mi	14.00 - 18.30 Uhr	
Di	11.00 - 12.30	+ 14.00 - 18.30 Uhr
Do	11.00 - 12.30	+ 14.00 - **20.00**
Fr.	14.00 - **20.00**	Sa 9.00 - 13.00

Sonntag 18.00 - 20.00 Uhr

VIDEO TREFF

5760 Arnsberg 2 · Grafenstraße 49
Die Service-Videothek in Arnsberg

VIDEOTHEKEN



Brückencenter
im Obergeschoß neben d. Parkdeck
Telefon (02931) 16789

Die Geschenkidee

- Wir führen für Sie eine reichhaltige Auswahl an skandinavischem, handgefertigtem Weihnachtsschmuck
- Die flotten Italiener sind da. Junge Taschenmode zu erschwinglichen Preisen
- sowie eine reichhaltige Auswahl an Naturleder-Artikeln.

Wo der gute Geschmack zu Hause ist.

Die Geschenkidee



cab

Bücherstudio GmbH
Clemens-August-Straße 5
5760 ARNSBERG 2
Telefon 02931 - 3800

Schenken leicht gemacht: »Geschenkgutscheine«

Sie suchen ein Weihnachtsgeschenk? Wir helfen Ihnen gerne !

Ab sofort geben wir **Geschenkgutscheine** aus. Sie erhalten diese in einer geschmackvollen Ausführung in unseren Geschäftsräumen. Für den eingezahlten Betrag kann sich der Empfänger **in aller Ruhe** die richtigen und passenden KFZ-Zubehör- und Ersatzteile aus unserem großen Sortiment von 3400 Artikeln aussuchen.

Unser Programm umfaßt u. a. Autoradios, Schonbezüge, Sitzfelle, Radzierblenden, Spoiler, Lederlenkräder, Leichtmetallfelgen, Schneeketten, Reifen, Ski-Halter, Nebel- und Fernscheinwerfersets, Drehzahlmesser, und das gesamte KFZ-Ersatzteil- und Zubehörprogramm.

Hans Gross GmbH Kfz-Teile-Großhandlung

Gutenbergplatz 54 5760 ARNSBERG 2 Ruf 02931/16717

Zehnjähriges Bestehen der VHS-Gymnastikgruppe in Wennigloh

Im Herbst 1972 wurde in Wennigloh die Damengymnastikgruppe gegründet. Seit dieser Zeit hat Frau Christel Niedermeyer die Leitung. Dienstagsabends wird den Damen der Schweiß aus allen Poren getrieben.

Der »Alte Stamm« von 7 Damen ist immer noch bei der Stange, jüngere Frauen kamen hinzu.

Unter noch immer erschwerten Bedingungen im Freizeitheim – Steinfußboden, Kälte, keine Turnmatten usw. – wird unverdrossen



weiter geturnt und abgespeckt.

Ein besonderer Dank ist Frau Niedermeyer auszusprechen, die unermüdlich mit vielen Ideen und immer neuen Übungen die Truppe zusammengehalten hat.

Dieses kleine »Ereignis« haben die Damen in einer privaten Runde mit viel Freude gefeiert.

Es wäre schön gewesen, wenn sich die VHS erinnert hätte. HeiKo

Lederbekleidung aller Art in Großauswahl.
Handschuhe aus Leder und Pelzvelour.
Fausthandschuhe aus Pelzvelour ab 29,– DM.

basler Ledermoden

Das große Sauerländer Lederbekleidungshaus

Arnsberg 2, Zur Feldmühle 5
Im Zentrum von Arnsberg
Telefon: (02931) 13916 + 14848

Adventssingen in Rumbeck

Am Sonntag, dem 12. 12. 1982 findet in der Rumbecker Schützenhalle ein Adventssingen statt, zu dem alle Interessenten herzlich eingeladen sind.

Veranstalter dieses Singens ist der Frauenchor Rumbeck. Zum guten Gelingen der weihnachtlichen Gesänge werden der Rumbecker Männerchor und eine Kindermusiziergruppe beitragen.

Schützenverein Schreppenberg

In der gut besuchten Mitgliederversammlung des Schützenvereins vom Schreppenberg konnte der 1. Vorsitzende, Klaus Meier, u. a. das Königspaar 1982/83, Heinz Vieth und Ursula Bernecker begrüßen.

Nach einem kurzen Gedenken der lieben Verstorbenen des Jahres 1982 hörte man den Kassenbericht des 1. Kassierers, Gerd Kölsch, und den Geschäftsbericht von dem 1. Schriftführer, Andreas Glennschuster, zu denen es keine Einwände gab.

Zur Sprache kamen auch noch einmal die zentralen Veranstaltungen im abgelaufenen Jahr, wobei der 1. Vorsitzende nicht vergaß, die Schützenbrüder und Schützenschwestern zu loben und ganz herzlich für den aufgebrachten Einsatz zu danken.

Nicht ganz so problemlos ging es bei dem Thema: »Schützenheimwirten« zu. Hier wurde teils kräftig schmutzige Wäsche gewaschen und zu dieser »Waschaktion« vermißte man den Sauerländer Schützenspruch »Glaube, Sitte, Heimat«.

Besonders stolz ist der Schützenverein über die Entscheidung der KLAKAG, die Berbketalhalle als »Hochburg« der Prinzenproklamation am 15. Januar 1983 gewählt zu haben.

Nach Erledigung aller Tagesordnungspunkte ging man zum gemütlichen Teil über. VoHa

Am Sonntag, 12. Dezember: »Kaffeeklatsch im Brückencenter«

Der Erlös dieser Aktion der Werbegemeinschaft Brückencenter soll in diesem Jahre der Fröbelschule zufließen, einer Sonderschule für Lernbehinderte.

Im allgemeinen werden Sonderschulen für Kinder mit augenfälligeren Behinderungen häufiger bedacht, obwohl die Zahl der in ihrem Lernen behinderten Kinder den Großteil aller Sonderschüler ausmacht. Die in ihrer Lernfähigkeit beeinträchtigten Kinder der Fröbelschule bedürfen eines stark anschauungsgebundenen Unterrichts, der vielsietige Hilfsmittel erfordert. Insbesondere verlangt die individuelle Förderung der Kinder spezielle Medien. Die allgemeine Kürzung der Zuwendungen durch den Schulträger wirkt sich also an einer Sonderschule besonders stark aus.

Gestaltet wird der Kaffeeklatsch von dem Kirchenchor Propstei und der Liedertafel Arnsberg. Günter Wewel signiert seine Weihnachts-LP. Propst Koppshof und Paul Mura leiten eine »Wiege-Aktion« und die große »Brückencenter-Tombola. Also, nichts wie hin zum Brükkencenter.

ARNSBERGER POST
Herausgeber: Annemarie Molitor, Oberglösinger Straße 55a und Ulrike Susewind, Oberglösinger Straße 48, beide in 5760 Arnsberg 2-Oeventrop.

Auflage: 16.000 verteilte Exemplare.
Erscheinungsweise: Die Arnsberger Post wird jeweils am Mittwoch/Donnerstag vor den Langen Samstagen an die Haushalte in Alt-Arnsberg, Breitenbruch, Bruchhausen, Freienohl, Niedereimer, Oeventrop, Olpe, Rumbeck, Uentrop, Wennigloh und Hüsten-Ost verteilt.
Satz: Fotosatz-Studio Franz-Josef Molitor, Oberglösinger Straße 55, 5760 Arnsberg 2 - Oeventrop, Telefon (02937) 6513.
Druck: Oeventroper Druckerei, Alte Ruhr, 5760 Arnsberg 2-Oeventrop, Telefon (02937) 228.
Telefonische Anzeigenannahme unter Telefon (02937) 6513 + 425.
Zur Zeit gilt die Anzeigenpreisliste Nr.4 vom 1. August 1981.

Die Verwertung von Mitteilungen, Anzeigenlayouts etc. durch andere als die Herausgeber ist – auch auszugsweise – nur mit Genehmigung derselben zulässig.

»Kaffeeklatsch im Brückencenter«
– zugunsten der Arnsberger Fröbelschule –

Kaffee + Kuchen 2,50 DM · Tombola mit 400 Preisen
Propstei Kirchenchor
Propst Koppshof an der »Gute-Zweck-Waage«
Liedertafel Arnsberg und Günter Wewel

3. Adventssonntag von 14-18 Uhr!

SONDERANGEBOT

Edeltannen als Weihnachtsbäume zu verkaufen!
Pro m 5,-

Niedereimerstraße 59 · Tel. 02931 - 6981
Verkauf: 11.12. – 18. 12. – 19. 12. von 8-16 Uhr
24. 12 von 8 – 12 Uhr.

Suche gebrauchte
HO Märklin-Eisenbahn
Thomas Pietz, Auf der Egge 19
5760 Arnsberg 2-Oeventrop
Telefon 02937 - 64 23

Winterreifen auf Felgen
165-14, für Audi 100 für DM 220,- zu verkaufen.
Telefon 02931 - 47 66

Beim Schenken an Musik denken!

Die neuen Kleinorgeln von YAMAHA mit den Instrumentenstimmen Piano, Spinett, Klarinette, Violine, Orgel – Batteriebetrieb, Anschlüsse für Kopfhörer, Netzgerät und Stereoanlage schon ab DM **139,–**

Unser Superangebot: YAMAHA-Orgel PS 3
mit vielen Stimmen, Rhythmus, Begleitautomatik einschl. Koffer und Spielhilfen zum Selbstlernen nur **DM 490,–**

Neu: Ab Januar bei uns auch Unterricht auf diesen Kleinorgeln

Musik Keck
5760 Arnsberg 2
Vinckestraße 31
Telefon 02931 - 10101

Freitag Orgelvorführung im Brückencenter!
Samstag durchgehend bis 17 Uhr geöffnet!

LBS
Bausparkasse der Sparkassen

Bauen mit 2,5% Bonner Zins-Hilfe.

Sichern Sie sich schon jetzt Ihren Anteil an den 500 Bonner Millionen.
Wir beraten und merken Sie vor. Kommen Sie sofort.

Bezirksleiter Karl Wintz
5760 Arnsberg 2 · Clemens-August-Straße 14-16
Telefon 02931-16695

300 Polstergarnituren
noch vor Weihnachten lieferbar!

Jetzt ist es höchste Zeit, an eine gemütliche Einrichtung zu denken. An eine rundum behagliche Polstergruppe für die langen Winterabende. Erleben Sie jetzt unser riesiges Weihnachts-Möbelangebot mit sympathisch niedrigen Preisen. Vergleichen Sie Qualität und Preis. Und lassen Sie sich von unseren Einrichtungsprofis darüber informieren, was Ihnen Wortmann alles zu bieten hat. Und das Tollste: Noch vor Heiligabend wird ausgeliefert. Der Weg zu Wortmann lohnt sich. Sie wissen doch: viel Leistung zum kleinen Preis! Auf uns können Sie zählen.

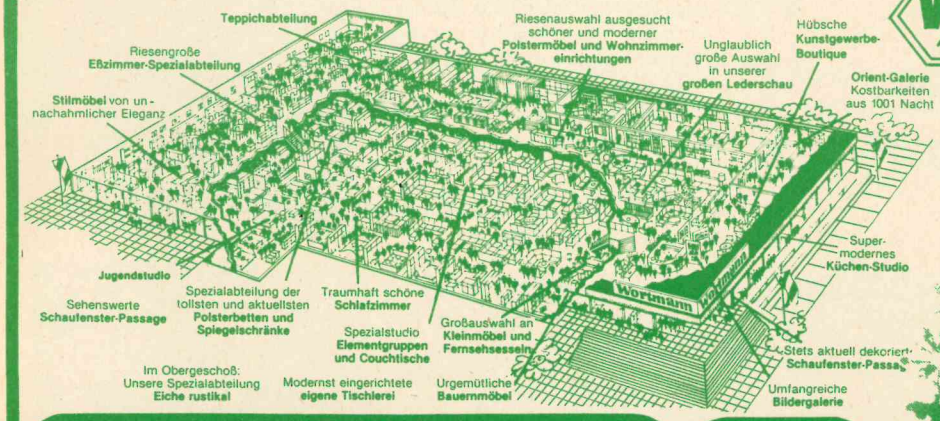



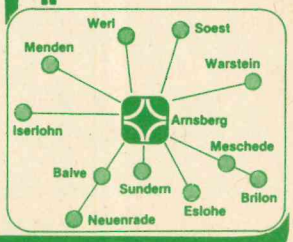

Wohnwelt Wortmann
5760 Arnsberg 1 / Hüsten, an der B 7, Telefon: 02932 / 4197

Fundgrube für Gelegenheiten in unserem Minimummarkt | Große Teppich-Abteilung | Günstige Finanzierung durch unsere Hausbank | Großer Kundenparkplatz | Laufend Sonderangebote in allen Abteilungen

3. Adventssamstag von 8.30 bis 18.00 Uhr durchgehend geöffnet!

Gesangsmarathon führte zum Erfolg

Dreimal »Sehr gut« für die Eintrachtler beim Bezirksleistungssingen

Bruchhausen. Bei herrlichem Herbstwetter fuhren zwei Busse mit Bruchhausener Sängern und ihren Frauen durch das schöne Sauerland nach Meinerzhagen. Dort wollte man den Lohn für viele Mühen kassieren und die Lizenz für das Bundesleistungssingen erwerben.

Die Meinerzhagener Stadthalle gab den würdigen Rahmen ab für das Leistungssingen des Sängerbundes Nordrhein-Westfalen, in welchem den Chören die Gelegenheit geboten wird, sich vor sachverständigem Publikum und unbestechlichen Wertungsrichtern vorzustellen und das musikalische Können testen und benoten zu lassen. Rund 70 Chöre stellten sich an zwei Tagen der Jury. Davon allein 15 am Sonntag in der Stufe II, dem Bezirksleistungssingen. Aus dem Sängerkreis Arnsberg war die Eintracht der einzige teilnehmende Chor für die Stufe II. Nach einer letzten Stimmprobe in der Meinerzhagener Musikschule waren dann die Eintrachtsänger als 6. Chor mit ihrem Auftritt an der Reihe. Vorgetragen wurden als Aufgabenchor »Der Schutzbrief«, als Wahlchor die »Zigeunerweise« und als Volkslied die »Maienfahrt«. Alle drei Vorträge wurden vom Publikum mit großem Beifall aufgenommen. Die nachfolgende Wartezeit bis zur Verkündung des Ergebnisses zerrte dann doch arg an den Nerven. Nach gut zwei Stunden gab vor vollem Hause und vor den versammelten Chorleitern und Vereinsvorständen Wertungsrichter Professor Rübben die Noten bekannt. Die Eintracht wurde für jeden Vortrag mit einer »Sehr guten« Note bewertet. Versteht sich von selbst, daß die Rückfahrt in ausgelassener Stimmung vonstatten ging und daß beim Vereinswirt Simons Fritz der Erfolg gebührend gefeiert wurde. Sogar am Montag feierten die Sänger noch. Und an diesem Tage hatten sie einen weiteren Anlaß dafür: Grüters Bauer war Vater eines strammen Sohnes geworden.

Inzwischen haben sich die Wogen geglättet und der Alltag ist auch bei den Sängern eingekehrt.

Den Meinerzhagener Erfolg will der Chor vermutlich 1984 beim Bundesleistungssingen in Olpe versuchen, in den Titel »Meisterchor« umzumünzen. Ein schweres Vorhaben, doch ein lohnendes Ziel.

Die Jahreshauptversammlung des Vereins wird es noch beschließen müssen. B.



Strahlende Gesichter nach der Notenverkündigung in Meinerzhagen, Chorleiter Conredel und Vorsitzender Meyer mit Damen und Eintrachtlern.

Ausstellung im Sauerland-Museum
Keramik im Kontrast

Vom 5. Dezember 1982 bis zum 9. Januar 1983 findet im Arnsberger Sauerlandmuseum eine Keramik-Ausstellung statt.

Diese Ausstellung haben die Volkshochschule der Stadt Arnsberg und das Sauerland-Museum gemeinsam erstellt. Sie zeigt Arbeiten auf dem Gebiet der Keramik in bunter Vielfalt aus dem Sauerland.

Einführende Worte zur Eröffnung der Ausstellung am Sonntag, dem 5. Dezember um 11.30 Uhr spricht Herr Gerd Peter Orlopp von der Volkshochschule der Stadt Arnsberg.

Ton ist seit altersher ein geschätzter, billiger und nach dem Brand auch haltbarer Werkstoff, der mit der Erfindung der Töpferei in prähistorischer Zeit bis in unsere Tage im täglichen Bedarf an Gefäßen neben Porzellan, Glas und Kunststoffen seinen Gebrauchswert und materiellen Reiz behalten hat.

In vorgeschichtlicher Zeit erfüllten figürliche Tonplastiken (Mensch- und Tierdarstellungen) Aufgaben in Fruchtbarkeitsritualen und Ahnenkulten. Heute hat die figürliche Keramik neben künstlerischen Einsatzmöglichkeiten dekorative und repräsentative Funktionen übernommen.

Viele neueingerichtete Keramikwerkstätten und das ungebrochene Interesse an Angeboten in den Schulen und Erwachsenenbildungseinrichtungen zeigen, daß ein großes Bedürfnis nach »Selbermachen« besteht. Gerade die Keramik scheint einen Weg zu eigener produktiver Tätigkeit und kreativer Selbstverwirklichung zu versprechen.

Öffnungszeiten der Ausstellu
Montag bis Freitag 9.30-12.30 und 14.00 - 17.00 Uhr, Sonntag von 9.30 - 12.30 Uhr. Samstags und an Feiertagen bleibt das Museum geschlossen.

Garage in Dinschede
zu mieten gesucht.
Telefon 02937-415 od. 6513

Kreidler Mokick
sehr guter Zustand zu verkaufen.
Telefon 02937-415 oder 6513

Jetzt ist es Zeit!

Bestellungen für Weihnachten bis zum 18.12.1981 erbeten.

H. B. Schaper
BLUMENGESCHÄFT – GARTENBAU
5760 ARNSBERG 2
Alter Markt 4 – Telefon (0 29 31) 72 89



Uhren · Schmuck · Jagdwaffen
Ditmar Richter
Brückenplatz 6
5760 ARNSBERG 2

Moselwein direkt vom Erzeuger
Winzermeister Bruno Fuchs
Pommern an der Mosel – **erhältlich in Arnsberg 2:**
Adelheid Tepel · Dickenbruch 90
Telefon 02931 / 14733

Dicke Männer gibt's nicht mehr

Spezialgeschäft mit Herren-Übergrößen

JANSEN

Herren-, Damen-, Umstandsmoden
Brückencenter, Arnsberg 2
Tel.: (0 29 31) 1 58 70

Verlobung? Hochzeit?

Große Auswahl an Verlobungs- und Vermählungsanzeigen zu günstigen Preisen.

FOTOSATZ-STUDIO FRANZ-J. MOLITOR M
Oberglösinger Straße 55 · Tel. 65 13
5760 ARNSBERG 2 - Oeventrop

WEIHNACHTSBÄUME ab DM 5,–
KRASS BAUMSCHULEN
Niedereimer - Wannestraße
Telefon 02931 - 6050
Arnsberg 2 - Rumbeck – B 7

Urlaub'83

Glücks Reisen
Buchen Sie in Ihrer Lotto-Annahmestelle
(mit Sofortbestätigung)

Albert Gruttmann · Arnsberg 2 · Im Brückencenter

Kombinieren und kassieren:

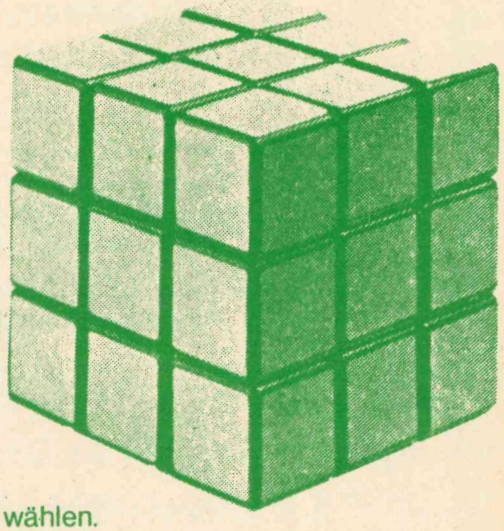

Kombi-Sparen

Kombi-Sparen bieten wir gemeinsam mit unserer

Bausparkasse Schwäbisch Hall

an. Dabei können Sie gleich zwischen mehreren erfolgreichen Kombinationen wählen.
Und Kombi-Sparen ist so attraktiv, daß Sie sich ganz schnell entscheiden sollten.
Bankprämien für Sparzahlungen, Arbeitnehmer-Sparzulagen und Bausparprämien – unter Umständen können Sie alles zusammen mitnehmen...
Kommen Sie schnell und lassen Sie sich beraten!

durch:

VOLKSBANK SAUERLAND eG
Zweigniederlassung Arnsberg 2 · Gutenbergplatz · Tel. (02931) 1901
– Filiale Steinweg 9 – Telefon (02931) 3700

BEZIRKSLEITER WERNER WEIGL
Privat: Meschede-Wennemen · Gartenstraße 12 · Telefon (0 29 03) 61 82

NEUERÖFFNUNG

Seit Donnerstag, 2. Dezember 1982:
Größte Videothek in Arnsberg!

VIDEOTHEK
am Neumarkt

Steinweg 2 - 5760 Arnsberg 2 (Zentrum)
Telefon (0 29 31) 48 22

Sensationell! Einmalig!

Riesenauswahl: 1.500 Videofilme in VHS – V 2000 – Beta

Großangebot in Top-Filmen!!!
Laufend Neuerscheinungen und Sonderangebote!!!

3 Tage ab 8.- DM

Personalausweis oder Paß bitte mitbringen

Kommen Sie, Sie werden begeistert sein!!!

Jeder Kunde erhält ein ÜBERRASCHUNGS-GESCHENK!

Der weiteste Weg lohnt sich garantiert, immer!

Öffnungszeiten:
Mo. – Fr.: 9.00 – 18.30 Uhr – Sa.: 9.00 – 14.00 Uhr
Langer Samstag: 9.00 – 18.00 Uhr

Wichtige Mitteilung an alle Vereine:

Falls Sie zum Vereinsjubiläum eine Festschrift planen, sollten Sie mal mit uns sprechen.

Bis 500 Exemplare pro Seite, komplett **65,-**
Bis 1000 Exemplare pro Seite **75,-**
Keine Klischeekosten!

FOTOSATZ-STUDIO FRANZ-J. MOLITOR M
Oberglösinger Straße 55 · Tel. 65 13
5760 ARNSBERG 2 - Oeventrop

Jetzt günstige Winterreifen von

Auto Müller
GmbH
Toyota-Vertragshändler
Ruhrstraße 32
Telefon 02931 - 4766
5760 ARNSBERG 2

Neue M + S Haftreifen

145 - 13	DM 66,50
155 - 13	DM 75,—
165 - 13	DM 85,—
175 - 14	DM 99,80

Preise incl. MWSt.
Runderneuerte auf Anfrage.

Super-Angebot
Langlauf-Set
Kunststoffski mit Holzkern, Bindung und Stöcke nur **89,-**
solange der Vorrat reicht.

PFITZNER FACHSPORT
Hüsten · Möthe 4
Sundern · Hauptstr. 46

Spielwaren · Geschenkartikel · Eisenwaren
kauft man im FACHGESCHÄFT

Schwartekopp

im Zentrum von Arnsberg 2 · Telefon (02931) 10333