Nr. 1 34. Jahrgang 3. Februar 1983 An alle Haushaltungen!



ARNSBERGER POST

Kostenloses Anzeigenblatt für Alt-Arnsberg, Breitenbruch, Bruchhausen, Freienohl, Niedereimer, Oeventrop, Olpe, Rumbeck, Uentrop u Wenniglot

Prinz Josef »der Marketender vom Lindenberg« regiert nun das Arnsberger Narrenvolk

Bericht auf Seite 2.



RAUS UNTER PREIS
Räumungs-Verkauf
wegen Umbau

Wir räumen fast unser gesamtes Lager. All die chicen Schuhe müssen raus! Zu **radikalen Räumungs-Preisen.** Lassen Sie sich das nicht entgehen!

Schuh Prange
Arnsberg 2 · Steinweg

NUR in Alt-Arnsberg
Samstag, 5. 2. durchgehend bis 18 Uhr geöffnet.

Die Adresse für individuelle Küchenplanung
Sindern Küchentenne
5760 Arnsberg 2 Niedereimer · Stephanusweg 35 · Tel. 02931/6141

Tolle Stimmung bei der Prinzenproklamation

Arnsberg. Josef (Wiegelmann), der »Marketender vom Lindenberg«, ein Landwirtssohn und gelernter Großhandelskaufmann aus Altenrüthen stammend, der 1981 auch Schützenkönig in seiner Heimatstadt war, seit neun Jahren aber schon in Arnsberg lebt, Mitglied des Sportvereins »Grün-Weiß« und der II. Kompanie der Arnsberger Bürgerschützengesellschaft ist und sich inzwischen als bodenständiger Arnsberger fühlt, übernahm das Narrenzepter der KLAKAG bei der glanzvollen Prinzenproklamation, die am 15. Januar, erstmals in der ausverkauften, prächtig geschmückten Berbketalhalle auf dem Schreppenberg stattfand. Seine Gattin Lucia, die liebreizende Tollitute, die die Position der Prinzessin versieht, wurde mit einem herrlichen Blumengebinde geehrt und verfolgte den närrischen Auftakt aus dem Publikum.

Während des offiziellen Empfangs der Ehrengäste und der Ordensverleihung im kleinen Schützenheim der Schreppenberger, wobei KLAKAG-Kanzler Rudolf Wentrup auch Bürgermeister Teriet und Stadtdirektor Dr. Cronau mit dem neuen, von seinem Sohn Gerd entworfenen Orden der Gesellschaft schmückte, war es der »Werdite-Combo« schon gelungen, mit den beliebtesten Schunkelliedern von Klemens Pröpper, den vollbesetzten großen Saal, gut aufzuheizen, bevor Sitzungspräsident Paul Mura, vor dem herrlichen Bühnenbild von Manfred Kobold, zunächst das reizende Kinderprinzenpaar »Alexander, der Bastler« und »Tanja, die Musische« vorstellte und dann, nach Minuten knisternder Spannung, unter donnerndem Applaus, die Inthronisation des großen, stattlichen, Gemütlichkeit ausstrahlenden, neuen Arnsberger Karnevals-Prinzen vornahm, der im langen Zug, eskortiert vom Spielmannszug Muritz-Erpho, der Stadtwache Münster, einer Delegation der Karnevalsgesellschaft »Freudenthal und der HüKaGe mit seinen Paginnen und seinem Elferrat zur Bühne geleitet worden war. Es gab viele Blumen und Glückwünsche für Josef Wiegelmann, noch während der Veranstaltung der Prinzenproklamation, auch von Altenrüthen.



Das Kinderprinzenpaar mit großem Gefolge

Nach dem Präsentiertanz der Stadtwache mit seinem prächtigen Tanzpaar Annette Brink und Bernd Zenkes, der Überreichung eines originellen Mitbringsels – eines Baumkuchens – durch Otto Issels, dem 2. Vorsitzenden der Stadtwache und mehrerer Ehrungen, ging's zügig weiter im fröhlichen Programm.

Für Stimmungssänger Tonius Wendel war bald die erste Rakete fällig, der spätestens mit seinem »Rucki-Zucki« das Publikum von den Stühlen riß. Und dann kam gleich der Höhepunkt des Abends: Die Truppe der »Dinardis« mit ihrem 72jährigen, über 52 Jahre aktiven Chef-Magier, die schon im BBC beim Abschiedsfest von Königin Juliane zauberte, verwandelte die ganze Bühne in ein einzigartiges Blumenmeer. Büttenredner Günter Stobbe hatte aufgeschrieben und gut glossiert, was den Männern so passiert. Die »Liedertafel« begeisterte mit ihrem »Lob auf den braunen Gerstensaft« und Arnsbergs schmuckes Schloßtäubchen Angelika, mit ihrem Gardetanz zu Ehren des Prinzen sowie durch ihren Charm, mit dem sie Propst Koppshoff den neuen Hausorden überreichte. Viel und verdienten Applaus heimste auch Arnold Grote von der »Flotten Kugel« Sundern ein, der als »Volltrunkener« agierte, noch mit dem flüssigen Brot in beiden Händen.

Etwas für's Auge und Herz waren die schönen Tanzdarbietungen von Nachwuchssternchen Jutta Klasmeier, Wirbelwind Carola Schmi... und nicht zuletzt von den Mädc... der KLAKAG-Tanzgarde. Wilma Vernoholz brillierte in der Bütt als »Perle aussem Sauerland« und Ede, »der lachende Posttillion« mit seinen besten Gags aus 20 Jahren. Die »82er Damenriege« erntete bei ihrem Auftritt als »tüchtige Holzhakkerbur'n großen Beifall und es gab noch ein besonders kräftiges »Helau Mäntau« für diese aktiven KLAKAG-Frauen.

Mit dem »Eviva España« der Liedertäfler« kam es zu weit vorgerückter Stunde noch einmal Höchststimmung auf und dahinein paßte das umwerfende »KLAKAG-Prinzenballet«, das mit seiner spritzigen Show wieder großes Vergnügen bereitete. Den Schlußpunkt im Mammutprogramm setzte das Drehorgel-Duett Friederike und Karl. Nach dem farbenprächtigen Finale mit allen Akteuren führte Manfred Hans die große Polonäse an, die sich fröhlich durch die ganze Halle schlängelte bis endlich das Tanzbein geschwungen wurde.

Ein Geschenk das Freude bereitet:

Ihr persönliches Briefpapier muß nicht teuer sein!

Preisliste anfordern!

FOTOSATZ-STUDIO FRANZ-J. MOLITOR M
Oberglösinger Straße 55 Tel. 65 13
5760 ARNSBERG 2 - Oeventrop

HERBERT MÜLLER
Arnsberg 2 Am Brückencenter

Wir begrüßen die neue Faser-Generation und laden Sie zum Test ein.

Schlinge m² ab DM 24.98

Softvelours m² ab DM 27.98

Design m² ab DM 29.98

Großer Parkplatz

VORWERK PEGULAN dura

Garantiert fleckabweisend

extrem strapazierfähig, permanent antistatisch, in vielen Farben und Qualitäten für jeden Einsatzbereich.

Antron Plus fleckabweisend

Morgen im Werbefernsehen – heute schon bei uns.

Auch 1983 können Sie bei der SPARKASSE noch jeden Monat bis zu DM 10.000,- gewinnen.

Beim **Sparen und Gewinnen** können Sie jeden Monat Lose zu DM 10,– erwerben. DM 8,– werden Ihnen später wieder ausgezahlt. DM 2,– fließen in die Verlosung. Bei einer Gewinnchance von 1 : 9 können Sie zwischen DM 5,– und DM 10.000,– gewinnen.

Haben Sie noch Fragen? – Ihr Geldberater hat Zeit für Sie.

Sparkasse Arnsberg-Sundern

Tanken Sie Sonne und Wohlbefinden in der

Sonnenfarm

mit der gemütlichen Atmosphäre!

Telefon (0 29 31) 1 49 02
oder 1 07 92

Ringstraße 70-72
5760 Arnsberg 2

Im Hause: ELEKTRO-RIESE

Fachkundige Beratung und Verkauf von Sonnenliegen und Sonnenflutern.

Gardinenmode chick + preiswert

Kostenlose Beratung · Große Auswahl
Schnelle Lieferung
Gardinen-Reinigung

Geschäftszeiten: Montag-Freitag 15-18 Uhr

Helga Hofmann

Raumausstattermeisterin
Niedereimer · Telefon (02931) 7639

Wichtige Information für kritische Wähler

Liebe Mitbürger

Die F.D.P. ist in unserem Lande die Kraft der Vernunft, des Ausgleichs und der Stabilität, – mit dem Mut zu notwendigen Reformen.

Die F.D.P. hat ihre eigene Existenz aufs Spiel gesetzt, um der Bundesrepublik wieder eine handlungsfähige Regierung zu verschaffen.

Jetzt geht es darum, daß die F.D.P. auch nach dem 6. März ihre politischen Ziele durchsetzen kann:

- **die wirksame Bekämpfung der Arbeitslosigkeit mit marktwirtschaftlichen Mitteln**
- **eine konsequente marktwirtschaftliche, mittelstandsfreundliche Wirtschaftspolitik**
- **eine engagierte liberale Rechts- und Innenpolitik**
- **eine überzeugende, wirksame Umweltpolitik**
- **die Fortsetzung der selbstbewußten, auf Ausgleich zwischen den Völkern bedachten Außenpolitik**

Wenn dieses auch Ihre politischen Vorstellungen sind, sollten Sie auf Nummer Sicher gehen:

geben Sie Ihre Zweitstimme der F.D.P.

Ihr Liberaler für Bonn

Dieter-Julius Cronenberg MdB



Darum auf jeden Fall:
Ihre Zweitstimme für die F.D.P.

Adventssingen des Frauenchores mit dem MGV und einer Flötengruppe

Rumbeck. Zum Adventssingen des Frauenchores Rumbeck (unser Bild), in der Schützenhalle, unter Mitwirkung des MGV Rumbeck und der flötespielenden Kinder Beate Voß, Brigitte Hermes und Silke Girschner, die zusammen mit Michael James Couley, ihrem jungen Musiklehrer von der Musikschule des Hochsauerlandkreises, zum guten Gelingen des Abends beitrugen, konnte die erste Vorsitzende, Maria Teschner, viele Zuhörer begrüßen.

Im gut ausgewogenen, ersten Teil des heiteren Programms, das die Frauen mit dem Lied »Mein Mund, der singet«, eröffneten, erfreuten die Kinder mit einem russischen Tanz, dem ungarischen Stück »Kirje, Kirje Kisdeske«, der polnischen Weise »Mytez pastuszkowie« sowie mit dem erfrischenden Galopp der »Zirkuspferde«. Der Männerchor brillierte u. a. auch mit seinem plattdeutschen Wiegenlied »Hilleken, stilleken«, von Georg Nellius, Frauen- und Männerchor boten gemeinsam »Nächtliche Silberklänge« von Franz Biebl.

Mit einem Weihnachtsprolog leitete Maria Teschner über zum zweiten Teil, der auf das Weihnachtsfest einstimmte. »O laufet ihr Hirten«, spielten die Kinder und ganz freudig »Morgen kommt der Weihnachtsmann«. Die Männer interpretierten vortrefflich »Winternächt'-ges Schweigen« und die hellen Frauenstimmen sangen »Glocken erschallen von fern und nah«. Gemeinsam von allen Mitwirkenden erklangen das Weihnachtslied »O selige Nacht« und der Choral »Tochter Zion«. Das Abschiedslied »Süßer die Glocken nie klingen« sang die Dorfgemeinschaft mit. Es gab viel Beifall. Die Gesamtleitung hatte Chorleiter Karl Nellius.

Wenn Sie auf der FACHMANN-SEITE inserieren möchten, brauchen Sie uns nur anzurufen: 02937-6513.



Babyartikel aus 2. Hand (Ankauf nur Mo. + Di.)
Große Auswahl an Baby- u. Kinderartikeln sowie Umstandsmoden und vieles mehr.
baby-Shop An- + Verkauf
Kurfürstenstraße 22, Arnsberg 2, Tel. (02931) 7290
Öffnungszeiten: Mo., Di., Fr. 15-18/Sa. 10-12.30 Uhr.

25 Jahre St. Pius



Mit einem Festgottesdienst zelebriert von Dechant Hermwille, Pfarrer Zinselmeyer, Vikar Winkelmann und Diakon Vernholz, musikalisch gestaltet durch die Chorgemeinschaft St. Pius mit dem Gesang des Kyrie, Sanktus, Agnus Dei aus der Bruckner Messe in C und dem neuen Patronatslied im vierstimmigen Satz, feierte am Sonntag, dem 19. Dezember die St. Pius-Gemeinde den 25. Jahrestag der Kirchenkonsekration durch den damaligen Erzbischof Dr. Lorenz Jäger.

In seiner Predigt schilderte Pfarrer Zinselmeyer (Westenfeld), erster Pfarrherr der Gemeinde – noch einmal bei seiner Rückschau, den für ihn eindrucksvollsten Moment, als damals der Altar zur Meßfeier gerüstet und das weiße Linnen zum Erstenmal über den Marmor gelegt wurde.

Bei einem Empfang im Saal unter der Kirche würde Studiendirektorin Hildegard Laue, seit 25 Jahren Organistin von St. Pius und seit einigen Jahren auch Dirigentin des Kirchenchores, von Dechant Hermwille und von Pfarrer Zinselmeyer geehrt. Prominentester brieflicher Gratulant war Erzbischof Dr. Johannes Degenhardt, der ihr herzlich dankte für ihren Beitrag zur würdigen Gestaltung des Gottesdienstes und ihr Gesundheit wünschte für noch viele weitere Jahre Orgelspiel zur Ehre Gottes.

Wir haben alles für die Krankenpflege

* **Prothesen**
* **Orthesen**
* **Krankenfahrstühle**
* **Krankenbetten**

Orthopädie-Technik
Knapp
Clem.-Aug.-Str. 43
5760 Arnsberg 2
Telefon 02931-16617

Dicke Männer gibt's nicht mehr

Spezialgeschäft mit Herren-Übergrößen
JANSEN
Herren-, Damen-, Umstandsmoden
Brückencenter, Arnsberg 2
Tel.: (0 29 31) 1 58 70

MODERNE BÜROTECHNIK
Werner Mörchen
Hans-Peter Wahle
Büroeinrichtungen · Büromaschinen
Bürobedarf
Technischer Zeichenbedarf
Lichtpauspapier
Große Auswahl an elektronischen Schreib- und Rechenmaschinen
Reparaturwerkstatt für Büromaschinen
Meisterbetrieb
Ringstraße 16 / Ecke Rumbecker Str.
5760 ARNSBERG 2
Telefon 02931 / 4412

Ganz neu – die Teppichboden-Sauberfaser von Dura in Schlinge und Velours bei uns zu haben.

Ausführung aller Maler- und Fußbodenarbeiten prompt, preiswert und fachgerecht.

Alfred
HACHMANN
Malermeister
Hohe Straße 19
576 Arnsberg 2-Oeventrop 02937/1723

HIER SPARPREISE!

Damen-Feinstrumpfhosen + Kniestrümpfe Werbepreis **1.-**
Damen-Stretchcordhosen, bekanntes Markenfabrikat neu eingetroffen **29.90**
Damen-Wollpullover, viele Modelle nur **39.90**
Damen-, Herren- u. Kinder-Skianzüge SONDERPREIS **49.90**
Damen-Nicki, viele hochwertige Modelle **39.90**
Kinder-Strumpfhosen, Acryl, Gr. 1 bis 12 **3.90**
Damen-Frottierslip, bis Gr. 50 **1.90**

STRICKMODEN-LACKNER
Hüsten, Bahnhofstraße 126 – **Neheim,** Hauptstraße 15
Arnsberg, Ruhrstraße 133 – **Sundern,** Hauptstraße 60

Wir haben nichts mehr zu verschenken

Was würden Sie eigentlich sagen, wenn Ihnen für eine Lieferung, die Sie nicht bestellt haben, eine Rechnung über 10.000 DM vorgelegt würde? Dies ist nämlich die Höhe der Staatsverschuldung pro Einwohner der Bundesrepublik, und sie wurde durch die SPD verursacht.
Oder wie würden Sie reagieren bei einer Erbschaft, die Ihnen nur hohe Schulden hinterläßt? Die Regierung Kohl hat als Erbe nicht nur die hohen Staatsschulden übernommen, sondern steht auch noch vor dem Problem, daß die Staatseinnahmen sinken.

Helmut Schmidt (SPD) hat für 1983 ein Haushaltsloch von 55 Milliarden DM hinterlassen. Das ist mehr als ein Fünftel des gesamten Haushalts. Bedingt durch die große Zahl der Betriebspleiten (allein im September 1391 Konkurse und Vergleiche) haben wir inzwischen zwei Millionen Arbeitslose. Diese kosten den Staatshaushalt 1983 rund 50 Milliarden an Unterstützungszahlungen, Steuer- und Beitragsausfällen. Die Ausgaben des Bundes steigen, die Einnahmen sinken.

Wie würden Sie handeln, wenn in Ihrem Lebensbereich eine ähnliche Situation auftreten würde? Auch Sie könnten nur die Ausgaben kürzen und versuchen die Einnahmen zu erhöhen.

Der Wille der Regierung Kohl zum Sparen ist also kein Übermut oder gar Willkür und auch kein Liebäugeln mit bestimmten Interessenvertretungen, sondern zwingende Notwendigkeit.

Opfer zu verlangen ist zur Zeit mutiger und ehrlicher als leere Versprechungen, die nicht eingehalten werden können. Niemand in der CDU wäre für Streichungen, z.B. beim BAföG, wenn die Finanzen noch in Ordnung wären. So aber muß das Schwergewicht bei der Erhaltung der lebensnotwendigen Aufgaben des Staates liegen. Einschränkung geht vor Abschaffung.
Auch Sie würden für sich so entscheiden. Die Schulden abbauen, mögliche Einsparungen vornehmen und mit Einschränkungen leben, bis sich die Lage gebessert hat.

Die Regierung Kohl hat die Neuverschuldung gesenkt und einen ehrlichen Haushalt vorgelegt. Die Zinsen sinken. Der Weg für Investitionen wird frei.

Ein Sofortprogramm für den Wohnungsbau schafft neue Arbeitsplätze.

Die Politik der Regierung Kohl führt zur Belebung der Wirtschaft.

ARBEIT, FRIEDEN, ZUKUNFT

"MITEINANDER SCHAFFEN WIR'S" **CDU**

VICTORIA

VERTRAUEN GEGEN VERTRAUEN.

Empfehle mich als Ihr Versicherungsfachmann Paul Mura

Agentur der VICTORIA Versicherungs-Gesellschaften
5760 Arnsberg 2, Haarstraße 22, Tel. (0 29 31) 1 36 46

Bürozeit: 9.00 – 13.00 und 14.00 – 15.30 Uhr
samstags nach Vereinbarung

Versicherungen in guter Hand

. . . wenn Sie gut bedient sein wollen . . .

Herrenausstatter
N. Brüggemeier

Maßsonderanfertigung
die Lösung bei Figurproblemen und Sonderwünschen

5760 Arnsberg 2
Rumbecker Str. 4 · Tel. 02931 - 10674

Fensterbänke / Treppen aus:
MARMOR
GRANIT
SCHIEFER
KUNSTSTEIN
Freitragende Treppen

MODERNE BAUELEMENTE
PESCH
ARNSBERG 2 Zur Feldmühle 12 (0 29 31) 1 84 80

Fliesenverlegung

+++ NEU! WIEDER VON DER LEONBERGER +++

LEO T5

4,5%

für das Bauspar-guthaben

Und alle staatlichen Vergünstigungen bleiben erhalten:
14% Wohnungs-bauprämie
23% Arbeitnehmer-sparzulage.

Und das billige Bauspardarlehen.

Unser Tip:
Greifen Sie zu

Leonberger Bausparkasse

Wir helfen Ihnen, sich etwas aufzubauen.

Rufen Sie mich an:
Generalvertreter Hans-Dieter Claes
Zur Friedrichshöhe 15 - Tel. 02931 - 7676
5760 Arnsberg 2 - Niedereimer

Dienstjubiläum in Uentrop

Sein 25-jähriges Dienstjubiläum bei der VEW in Arnsberg feiert am 4. Februar 1983 Karl Lenze aus Uentrop. Die Arnsberger Post gratuliert ganz herzlich.

Jahrgangstreffen 1922/23

Oeventrop. Der Jahrgang 1922/23 trifft sich am 18. Februar 1983, um 20 Uhr im Kolpinghaus zur Vorbesprechung zum Klassentreffen im Kolpinghaus Oeventrop. Um zahlreiches Erscheinen wird gebeten.

Schützenkompanie Dinschede

Die Schützenkompanie Dinschede feiert am Samstag, dem 5. Februar 1983 in der Kleinen Schützenhalle ihr diesjähriges Karnevalsfest. Alle Kompaniemitglieder mit ihren Angehörigen sind hierzu herzlich eingeladen.

Arnsberger Bilderbuch

von KLEMENS PRÖPPER **(82)**

Nun sind es nur noch elf Monate bis zum Ende des Jahres. So schnell geht das. Fast scheint es, als wenn auch dieses Jahr besonders eilig einhergeht, denn am 15. ist schon wieder Fastnacht-Dienstag. Kaum, daß man den letzten Lichterbaum vom Weihnachtsfest mit seinem trauten Glanz, mit seiner Bitte um Besinnung, mit seiner Mahnung zum Frieden beiseite geschoben hat. Zum letzten Weihnachtsfest schien übrigens – viele haben es gesehen – ein neuer Arnsberger Stern von Bethlehem im Dunkel der Nacht über dem Kreuzberg.

Stern mit Schweif

Da saß der Schuljahrgang 1935/36 der Norbertusschule wieder einmal beim sommerlichen Treffen unter der Sonnenuhr im alten Klostergarten Wedinghausen/Propstei und schwelgte von damals und von Lehrer Neuhäuser, den man »Wind« nannte. Das sei aber schon seit Generationen der Spitzname für die Orgel spielenden Lehrer gewesen. Ihr Verlangen nach – damals noch blasebalggetretenem – Wind für die Erzeugung von Orgeltönen, wofür ja die Schuljungen sorgen mußten, sei immer groß gewesen, zumal dann, wenn die Luftbesorger öfter allzu nachlässig ihres Amtes walteten und die Orgeltöne dann leicht in astmathische Bereiche entglitten.

Bei diesem fröhlichen Lob und Preis aus dem Stadtgeschehen kam dem jetzigen Berliner Herbert Arndt (aus Arnsberg) der Gedanke, daß man auf dem Kreuzberg –wo ja zur Osterzeit abends ein helles Kreuz leuchtet – zur Weihnachtszeit auch einen Lichterbaum aufstellen könne. Dieser Anstoß verursachte sogleich einen Flug von Gedanken, die sich durch Zeit und Raum hin und her bewegten. Tage und Nächte ging das Für und Wider von Gerd Piwinski zu Herbert Haumer, Hermann Burmann, Franz Kölsch, Heinz Lenze und Willi Bause hin und her. Das eifrige Pro und Contra kam schließlich zu dem Gedankenblitz, einen hellen »Stern von Bethlehem« mit Schweif weihnachtlich am Kreuzberg strahlen zu lassen. In Einigkeit war es erdacht und begonnen. Aber dann gab es Arbeit, Rücksprachen, Absprachen, Zusagen, Absagen, handwerkliche Einsätze, Anlieger-Erlaubnis für Behängung von Büschen und Bäumen, und manches mehr. Erst fing es ganz langsam an, aber dann . . .

Dann strahlte von Heiligabend bis Dreikönige nächtlich vom Abend bis zum Morgen auf der Höhe des dunklen Kreuzberges ein »Stern von Bethlehem«, der nicht nur die Arnsberger Bürger, sondern auch die Besucher begeisterte und aufmerken ließ. Das faszinierende großartige Zeichen fand auch in der Prsse anerkennende Würdigung und Bewunderung. Über die entfallenden Stromkosten wurde nicht viel geredet, das war heimliche Sache der initiierenden Norbertusschul-Knaben. Zwar sollen nicht alle Gremien im Stadtbereich allsogleich begeistert gewesen sein. Die Idee hätte ja vielleicht auch woanders herkommen können. Schließlich muß aber doch jedermann bekennen: Eine gute Idee! Eine Idee, die es verdient, zur Tradition erhoben werden zu können. Tradition kann mit jedem Tag beginnen, auch wenn es alljährlich nun zu Weihnachten der neue Stern von Bethlehem über dem alten Arnsberg ist.

Harberts Reinette

Die kleine Geschichte von den Harbertschen Äpfeln mit dem besonders köstlichen weinig-süßen Geschmack, nämlich den sogenannten Harberts Reinetten, von denen alljährlich jeweils ein oder zwei Exemplare ganz geheimnisvoll auf des seligen Hofrates und Landpfennigmeisters Carl Harbert (1771-1832) Grab auf dem Eichholz-Friedhof liegen, hat noch eine kleine Wendung gefunden. Die Äpfel nämlich, die dort vom Grab verschwanden – niemand hat's gesehen – haben nicht den Hunger kleiner armer Mäuslein gestillt, gewiß nicht, sondern den Appetit eines großen Mäusleins mit zwei Beinen. Denn an der Stelle, wo die Harberts Reinetten prunkten und prangten, lag bescheiden ein profanes silbernes Eine-Mark-Stück der Bundesrepublik Deutschland.

Was Äpfel im allgemeinen betrifft, so hingen trotz Regen, Sturm und Kälte noch immer einige Äpfel im Alten Feld beharrlich an den Zweigen längst entlaubter Apfelbäume. Sie kämpften ums Überleben. Wenn sie nämlich zur Erde fallen, kommen hurtig hungrige Drosseln und andere Vögel und picken sie an und auf. Aber des einen Tod ist des anderen Brot. Elkemanns Pan erzählt von Drosseln und Vögelchen, die vom Genuß der in Gärung übergehenden Äpfel trunken werden, einhertaumeln und die angeborene Vorsicht gegenüber ihren natürlichen Feinden verlieren. So käm es, daß sich wiederum hungrige Raubvögel unbemerkt auf sie stürzen und ihnen den Garaus machen. Des einen Tod ist des andern Brot. –

Mause-Kätzchen

Zum Verhalten unvorsichtiger zarter Vögelchen in Gottes freier Natur gibt es, neben schläfrigmachenden »Einflüssen«, aber auch echt wachmachende Einwirkungen.

Da wohnt zum Beispiel in der Straße zur Feldmühle eine Katze – sicherlich ist es eine schöne Mieze – mit einem zierlichen Glöckchen am Hals. Wie sich nun auch dieses Kätzchen auf seinen schmusigen Samtpfötchen durch die Gefilde schleichen mag, um einmal – so ganz nebenbei natürlich nur – heimlich kleinen ahnungslosen Vögelchen zuzusehen, so erklingt hell und mahnend immer das Glöckchen am Hälschen des Kätzchens, was den lieben kleinen Gefiederten gewiß auffällt.

Da das Kätzchen-Glöckchen sicherlich aus solchen Gründen am Hälschen hängt, muß man den Eigentümer des Kätzchens im Na-

Unser WSV-Angebot!

Damen-Stretchcordhosen		29.90
Damen-, Herren-, Kinder-Ski-Anzüge		49.90
Herren-Steppmäntel		49.90
Damen-Blusen, modisch		19.90
Damen-Pullis, Wolle/Synthetik	jetzt jedes Teil	39.90
Damen-Strickkleider, Zweiteiler		99.00
Kinder-Cordjeans, original Wrangler		29.90
Damen- und Herren-Nicki		39.90
Damen-Hosen, Flanell, Thermo, Cord		39.90
Kinder-Hosen, Thermo		29.90
Kinder-Nicki	jedes Teil nur noch	19.90
Herren-Socken		1.90
Herren-Slip		2.90
Damen--Slip		1.90
Kinder-Strumpfhosen		3.90

STRICKMODEN-LACKNER

Hüsten, Bahnhofstraße 126 – Neheim, Hauptstraße 15
Arnsberg, Ruhrstraße 133 – Sundern, Hauptstraße 60

Hallo Video-Freunde
99 Pfennige
– einmalige Leihgebühr !!
keine weiteren Verpflichtungen !!
Unser
Superangebot
in Leercassetten und Buchhüllen!!!

V 2000 VCC 480	DM 47.50	Beta L 750	DM 24.50
V 2000 VCC 360	DM 35.90	3 Buchhüllen	DM 9.50
VHS-E 180	DM 23.80		

Öffnungszeiten:
Mo.- Do. 9.00 – 19.00 Uhr.
Fr. 9.00 – 21.00, Sa. 9.00 – 14.00 Uhr
● Verkauf von Leerkassetten nur innerhalb der gesetzlichen Verkaufszeiten!

Videothek am Neumarkt
ARNSBERG 2
Steinweg 2 Telefon (0 29 31) 48 22

Berichtigung der Anzeige Schuhhaus Prange:

Für die Anzeige der Fa. Prange auf unserer Titelseite wurde irrtümlich das falsche Layout verwandt. Es handelt sich nicht um einen Räumungsverkauf, sondern um den Winter-Schluß-Verkauf.

TOYOTA



Corolla 1,3 l

Erfolgs-Erlebnis

Weltweit über 8,5 Mio mal gebaut – Erfolg großer Zuverlässigkeit, Wirtschaftlichkeit und Langlebigkeit. –

Die Technik:
1,3-l-Motor, 48 kW/65 DIN-PS, 5-Gang-Getriebe für sparsames Fahren mit Normalbenzin.

Auto Müller GmbH
Toyota-Vertragshändler
Ruhrstraße 32
Telefon 02931 - 4766
5760 ARNSBERG 2

TOYOTA.
Vertrauen Sie Ihrem Verstand.

Schlagzeug und Baßgitarre, gebraucht

zu kaufen gesucht.
Telefon 02937-575

Wohnung

ca. 76 qm, 3 Zimmer, Küche, Bad, Gasheizung, in Oeventrop ab sofort zu vermieten. Tel. 02937 - 292

Lautsprecher von KS

90 Watt, zu verkaufen.
Tel. 02935/2920 ab 18 Uhr.

Brother EP-20 Electronic-Schreibprinter

Paßt in jeden Aktenkoffer. Korrektur-Display. Integrierter Rechner. Internationale Sonderzeichen und vieles mehr. Batteriebetrieb.

448,- DM



brother
QUALITÄT AUS ERSTER HAND.

Werner Bartmann
Fachwerkstatt für Büromaschinen
Alter Markt 22
5760 ARNSBERG 2

Arnsberger Restestube
... alles zum Schneidern, Basteln und Nähen
Alt-Arnsberg · Alter Markt 12

Zum WINTERSCHLUSSVERKAUF vom 31.1. bis 12.2. alle Winterstoffe zum halben Preis!

RIESEN-AUSWAHL in allen Karnevalsartikeln

Zuschneiden gratis

Wenn Sie Ihrem Geld nicht böse sind, dann ...

TRD-BUSREISEN

Urlaubsreisen

4.3.-20.3.	Costa Brava	VP/DU/WC	449,-
8.4.-24.4.	Costa Dorada	VP/DU/WC	499,-
24.6.-10.7.	Portoroz - Palace H.	HP/DU/WC	888,-
24.6.-10.7.	Piran - H. Piran	HP/DU/WC	736,-
24.6.-10.7.	Umag - H. Miramare	HP/DU/WC	617,-
15.7.-31.7.	Katoro - H. Istra	HP/DU/WC	876,-
26.8.-11.9.	Portoroz - H. Mirna	HP/DU/WC	767,-
15.7.-31.7.	Lloret de Mar	VP/DU/WC	909,-
15.7.-31.7.	Blases	ÜF/DU/WC	590,-
15.7.-31.7.	Calella	VP/DU/WC	854,-
2.9.-18.9.	Calella	VP/DU/WC	664,-
2.9.-18.9.	Lloret de Mar	VP/DU/WC	639,-
30.9.-16.10	Lloret de Mar	VP/DU/WC	566,-
1.4.-17.4.	St. Kolomann	HP/k.w.W./Bk.	559,-
17.6.- 3.7.	Zell a. See	ÜF/DU/WC	638,-
17.6.- 3.7.	Ellmau	ÜF/DU/WC	547,-
17.6.- 3.7.	Ellmau	ÜF/k.w.W.	424,-
15.7.-31.7.	Piding	ÜF/k.w.W./Bk.	405,-
15.7.-31.7.	Inzell	ÜF/k.w.W./Bk.	487,-
23.5.- 7.6.	Hindelang	ÜF/k.w.W./	466,-
17.6.- 3.7.	Millstatt	ÜF/k.w.W./	502,-
15.7.-31.7.	Millstatt	ÜF/k.w.W./	569,-

Weitere Orte in den Zielgebieten Land Salzburg, Tirol, Kärnten, Allgäu, Oberbayern, Schwarzwald, Bodensee, Bayer. Wald, Jugoslawien, Spanien im Angebot. Von April bis Oktober wöchentliche Abfahrten mit Verlängerungsmöglichkeiten!

Und das ist in 1983 neu und erleichtert Ihnen die An- und Abreise:
TRD-Parkhaus-Cervice (siehe unten)

Die besondere Busreise:

9 Tage Provence - Nizza - Cote d' Azur
(10 Termine) ÜF/DU/WC ab **615,-**

8 Tage Südtirol Dolomiten
(5 Termine) HP/DU/WC ab **598,-**

Die besondere Busreise:

9 Tage Rundfahrt Gardasee
(7 Termine) HP/DU/WC ab **639,-**

8 Tage Wien - Budapest
(6 Termine) HP/DU/WC ab **698,-**

10 Tage Ungarn (5 Termine) VP/DU/WC ab 998,-

12 Tage Norwegen (2 Termine) HP/DU/WC ab **1.798,-**

20 Tage Skanidinavien - Nordkap
(3 Termine) HP/DU/WC ab **2.798,-**

12 Tage Italien bis Neapel
(7 Termine) HP/DU/WC ab **998,-**

18 Tage Griechenland über Villach - Belgrad - Skopje - Athen - Patras - Korfu - Brindisi - Bolgna - Tirol (3 Termine) HP/DU/WC **ab 1.798,-**

13 Tage Spanien - Afrika
(7 Termine) ÜF/DU/WC nur **599,-**

6 Tage »Die Schlösser der Loire«
(7 Termine) HP/DU/WC ab **578,-**

10 Tage »Große Frankreich-Rundfahrt«
(3 Termine) ab **998,-**

6 Tage Normandie-Rundfahrt
(6 Termine) HP/DU/WC ab **498,-**

8 Tage Alpen und Adria
(4 Termine) HP/DU/WC ab **598,-**

6 Tage »Sonniges Meran«
(4 Termine) HP/DU/WC ab **529,-**

Städtereisen:

PRAG - 5 Tage
(9 Termine) HP/DU/WC, Rundfahrten ab **349,-**

KOPENHAGEN - 3 Tage
(6 Termine) ÜF/DU/WC ab **279,-**

OSLO - 4 Tage
(9 Termine) ÜF/DU/WC ab **349,-**

LONDON - 5 Tage
(10 Termine) ÜF/DU/WC ab **298,-**

PARIS - 2, 3 und 4 Tage
(30 Termine) ÜF/DU/WC ab **132,-**

GENT + BRÜGGE - 3 Tage
(7 Termine) ÜF/DU/WC ab **248,-**

BERLIN - 3 und 4 Tage
(13 Termine) ÜF/DU/WC ab **213,-**

ZÜRICH - 4 Tage (5 Termine) ÜF/DU/WC ab **315,-**

HEIDELBERG - 2 Tage (6 Termine) ÜF/DU/WC ab **149,-**

Dazu eine große Auswahl an CLUB-Reisen! Ab 8 Teilnehmern kann Tranfer ab/ bis Arnsberg arrangiert werden!

TRD-Parkhaus-Service

Eine sichere, preiswerte und bequeme Parkmöglichkeit für die Dauer Ihrer Reise. Als Abfahrtsort wählen Sie das TRD-Centrum Dortmund, Im Spähenfelde 51. Sie kommen mit Ihrem Auto ca. 20 Minuten vor der in Ihrem Fahrtausweis ausgewiesenen Abfahrtszeit, nehmen Ihre Parkplatznummer an der Reception bzw. beim Pförtner in Empfang und stellen Ihr Fahrzeug im Parkdeck ab. Vom TRD-Zentrum fahren Sie mit dem Transferbus zur zentralen Abfahrtsstelle am Busbahnhof Dortmund (gegenüber dem Hauptbahnhof).

Das sind die Parkgebühren:
1–4 Tage: 8,-- DM, 5 Tage: 10,-- DM, 6 Tage: 12,-- DM, 7 Tage: 14,-- DM, 8–9 Tage: 16,-- DM, 10–13 Tage: 22,-- DM, 14–16 Tage: 30,-- DM, 21–23 Tage: 45,-- DM.
Wenn Sie unseren Parkhaus-Service in Anspruch nehmen möchten, geben Sie bei der Buchung unter „Bemerkungen" die Anzahl der PKW an, die Sie abstellen wollen. Als Abfahrtsort lassen Sie bitte „TRD-Centrum" vermerken. Die Parkhausgebühren werden mit der Reiserechnung belastet.

REISEBÜRO VOLLMER

5760 Arnsberg 2 · Clemens-August-Straße 4 · Tel. 02931-1841-43
5760 Arnsberg 1-Hüsten · Bahnhofstraße 28 · Tel. 02932-4343 + 4344
5760 Arnsberg 2-Oeventrop · Kirchstraße 53 · Tel. 02937-1020

men aller Vögelchen Dank sagen, gewiß wiederum sehr zum Ärger aller Kätzchens. Aber man weiß doch: die Katze läßt das Mausen nicht . . . Es ist das alte Lied vom »Trau, schau, wem!« Und die Vögelchen können sich gemächlich an Raupen und Würmlein – so welche da sind – erfreuen . . . Aber wer hilft diesen. Trau, schau, wem?

Trau, schau, wen

Zum Thema »Trauen . . . « gibt es im Pfarramt St. Laurentius/Propstei eine nette Begebenheit, die im Jahre 1819 Pfarrer Friedrich Adolf Sauer, der gleichzeitig preßischer Regierungs- und Schulrat war, im Kirchebuch sorgsam protokollierte. So ist also zu lesen:

Es erschienen in Gemäßheit des vom königl. Hofgericht Arnsberg ausgesprochenen und vom Appelationsgericht Cleve bestätigten Urteils in Eheklagen-Sachen der Wittibe Helene P. (es war eine Wirtin, Name geändert) gegen den Herrn Hofgerichtsassessor N., gerichtliche Brautleute, . . . in der Kirche, um das vom Gericht ausgesprochene Urteil zu vollziehen.

Auf die Frage, ob sie beiderseits freiwillig erschienen und ungezwungen in der Meinung, den hl. Ehestand anzufangen, und durch den Segen der H. Kirche und das öffentliche Zeugniß der Anwesenden bestätigen zu lassen, antwortete der Herr Assessor, daß er nicht freiwillig erscheine, und auch nicht die Meinung habe, die Wittibe zu heiraten.

Dagegen erklärte die Wittibe, daß sie sich ihre Gerechtsame vorbehalte, womit denn dieser Act beschlossen wurde.«

Es wurden noch die Zeugen benannt, die mit dem Protokollführer die Nicht-Trauungs-Zeremonie echt bezeugten. – Von der recht lebenslustigen Witwe weiß man, daß sie bald einen anderen Mann zum Heiraten fand. Der Herr Assessor aber lebte noch lange glücklich – zuletzt als hochgeachteter Geheimer Justizrath – in Arnsberg, wo er im hohen Alter von 82 Jahren verstarb.

Nochmal »Trau, schau . . . «

Ein Gegenstück hierzu ist jene Köpenickade aus dem »Hessischen Jahr 1810«, die in der Städt. Schriftenreihe (Geschichte der evangel. Kirche, Philipps) erzählt wird, bei der eine falsche Braut getraut wurde, als ein »Mousquetier« (Kompanie-Schuster aus Werl) beim Prediger der evangelischen Militär-Gemeinde Arnsberg vorsprach, einen schönen Gruß vom Major bestellte und – die Braut an der Hand führend – sofortige Trauung beantragte, weil er (der Schuh-Reparateur) mit seiner Arbeit in Werl wieder dringend benötigt werde. Dabei legte er den Militär-Heirats-Erlaubnis-Schein für ein anderes Mädchen vor. Und da das anwesende Mädchen – schreibensunkundig – nur drei Kreuzchen machen konnte, kam der »Heiratsschwindel« erst später ans Licht aber mit großem Spektakel beim Oberkriegskollegium, wobei man herausfand, daß der Prediger »in dem Rufe stand, im Genuß des Weines sich nicht selten übernommen zu haben«. Nach langem Hin und Her gab es schließlich als Buße eine Versetzung.

Orden, Prinzen und Mäntauer

Nun hat die KLAKAG (kl. Arnsberger Karnevalsgesellschaft aus Mäntau 1860) eine neue MÄNTAU-Zeitung, einen neuen Orden, einen neuen Prinzen und ein neues Kinderprinzenpaar.

Die neue MÄNTAU-Zeitung, wesentlich gestaltet und besorgt vom sehr aktiven und rührigen Exprinzen »Hans, der fidele Landsberger« (Hans Willmes) ist überall für eine Schutzgebühr von 1,- DM zu haben. Man sollte sie als Gruß aus Arnsberg in alle Welt schicken.

Das Titelblatt ziert die appetitlich-freundliche – just nun rund 222 Jahre alte – Darstellung des Klemens-August-Schlosses (vor 1762) von Metz und Methely. Neben dem Durchblick zum historischen Schloß ist die anreizende Sauerländische Wildpret-Darstellung in quasi heimischer »Schinken, Speck und Schweinefleisch«-Umrahmung ein trefflicher Blickfang, der stark an das damals schon gesungene Fastnachtslied von groß und klein »Lütke, lütke Fastenacht! Ik hewwe hort, ui hewwt geschlacht . . . « (Ich habe gehört, ihr hättet geschlachtet . . .) erinnert. Ausgezeichnet, diese Darstellung für alle festzuhalten.

Ausgezeichnet auch der Gedanke, das Schloß-/Wildpret-/Würste-Bild für den KLAKAG-Orden 1983 zu verwenden, wofür der 16jährige Jörg Wentrup, Pennäler und Sohn des KLAKAG-Kanzlers Rudolf Wentrup, eine neue grafische Vorlage schuf, der man echte Anerkennung zollen muß.

Der neue Orden ist wiederum die erste besondere Auszeichnung die »Prinz Joseph, der Marketender am Lindenberg« (Josef Wiegelmann) als fastnachtliches Kleinod erhielt. Das Emblem des Ordens paßt zudem hervorragend zum gut gerundeten Habitus der erlauchten gewichtigen Tollität im Schnapszahl-Alter von 33 Jahren.

Ihm brachte auch bei der Prinzenproklamation in der Schreppenberg-Berbke-Halle das neue strahlende Kinderprinzenpaar Alexander Rademacher (13) »der Bastler« und Tanja Meyer (11) »die Musische« die ersten Glückwünsche dar, wozu große und kleine Schloßtäubchen durch die Luft wirbelnde Luftsprünge und Tänze aufführten. Angelika, Jutta, Carola, Tanzcorps und Garden aus Arnsberg, Münster und aller Welt . . .

Mit dem Elan der Werdite-Combo als immerwährende bewährte Bereicherung, mit der Schüttler-Liedertafel als hervorragender Pluspunkt, überhaupt: mit Wendel am Anfang und Wendelin am Schluß konnte Kapitän Präsident Paul Mura volle Kraft voraus geben, wobei fleißig in die Segel gepustet wurde von den Männern im Ballett, von den bayerischen Holzhacker-Maderln, von den Bütt-Strategen Stubbe, Grote, Ede, von Wilma Vernholz (fabelhafte »Perle außem Sauerland«), von Blumenpracht, Dekoration, stimmungsgeladenem Publikum und vielen anderen begeisternden schönen Dingen. Män tau!

Med. Fußpflege

Hans-Dieter Degen
5760 Arnsberg 2 · Steinweg 3

Mitglied im ZFD

Geschäftszeiten:
Mo, Di, Do. und Fr. 8.30-12.30 Uhr und 14.00-18.00 Uhr
mittwochs geschlossen.
Termine nach Vereinbarung.

Telefon (02931) 4455 **Privat: (02931) 16650**

AB SOFORT

steht Ihnen zur Betreuung und Beratung in allen Versicherungsfragen

Thomas Koßmann
Oberglösinger Straße 6 – 5760 Arnsberg 2 - Oeventrop
Telefon 02937 – 6484

zur Verfügung. Sein Fachwissen wird das Vertrauen stärken, welches Sie und unser Haus bisher verbunden hat.

Jederzeit Sicherheit
SIGNAL VERSICHERUNGEN

Hotel Menge

„an der Schlacht"

5760 Arnsberg 2 · Ruhrstraße 60 · Telefon 4044

Lassen Sie sich von unserer vorzüglichen Küche verwöhnen –
dazu gepflegte Biere vom Faß.

Unsere Fremdenzimmer sind mit Dusche, WC, Zimmertelefon und schallisolierenden Fenstern ausgestattet.

Eine Atmosphäre wohltuender Gastlichkeit erwartet Sie!

Die Fachmann-Seite

Augenoptiker

Brillen Etzler
Steinweg 10 · Tel. (02931) 3179

Autolackiererei

Karl-Heinz Arnold
Clemens-August-Straße 93
Telefon (02931) 10947

H. Hoevel
Eichholzstraße 20 · Tel. 4011

Betriebsfestservice

Quick-Snack
Telefon 02931-77166

Bürotechnik

Werner Mörchen
Hans-Peter Wahle
Büromaschinen und Reparaturen
Ringstr. 16 / Ecke Rumbecker Str.
Arnsberg 2 · Tel. 02931/4412

Bettfedernreinigung

Betten Masseck
Brückenplatz · Tel. 10221

Bausparkassen

LBS · Karl Wintz
Clem.-Aug.-Str. 14 · Tel. 16695

WÜSTENROT · Josef Schmidt
a.d.Wintrop 23 · Tel. 02933-2877
5768 Sundern/Dörnholthausen
Mitarbeiter:
Willi Keggenhoff Tel. 02933-2131
Marlies Matheja · Tel.02931-16592

Dachdecker

Willy Hesse
Dammstraße 3-7 · Tel. 4046

Drucksachen aller Art

Franz-Josef Molitor
Geschäftspapiere · Formulare · Kataloge
Oeventrop · Oberglösinger Str. 55
Telefon (02937) 6513

Elektro-Installation + Reparaturen

Elektro B. Burmann
Inh. F. J. Kölsch
Wetterhofstr. 15/17 · Tel. 10564

Elektro-Siebert
Königstraße 2 · Tel. 3524

Hermann Riese
Ringstr. 70-72 · 5760 Arnsberg 2
Telefon 02931-10792

Wer nicht inseriert wird vergessen!

Med. Fußpflege

Hans-Dieter Degen
Steinweg 3 · 5760 Arnsberg 2
02931 / 4455 · Privat 16650

Fußböden

Parkett Sapp
Teppichboden · PVC und Parkett
Zu den Werkstätten 19 · Tel. 872135

Fotografie

Atelier für Photographie
B + T Anneser
Porträt-, Industrie- und Werbephotographie
Promenade 1 · Tel. 4540

Bruno Küper
Industrie- u. Werbefotografie, Amateurarbeiten
Clem.-Aug-Str. 74 · Tel. 10776

Feuerlöscher

Gloria-Feuerschutz
Reinold Tenzler
Niederense · Telefon 02938/679

Friseur-Salon

Kurt Benfer jun.
Clem.-Aug.-Str. 12 · Tel. 10672

Hausgeräte-Kundendienst

Bruno König
Bergstraße 19 · Tel. 3555
Siemens · Constructa · Bosch

Imbiß

Quick-Snack
im Brückencenter + Am Neumarkt
. . . und auf Ihrem Betriebsfest!

Innendekoration + Gardinen-Reinigung

Fette
Raumausstatter-Fachbetrieb
Alter Markt 11 · Tel. 3038

Herbert Müller
Raumausstattung · Teppichboden
Am Brückencenter · Tel. 12044

Klempnerei, Installat.

Josef Liesenfeld
Jägerstraße 46 · Tel. 3514

Bruno Bause
Unterm Römberge 4 · Tel. 3748

WERU-Kunststoff-Fenster

Glas-Schlimbach
Ruhrstraße + Hansastraße
Tel. 02931/3791

KFZ-Handel, Reparat. Abschleppdienst

Gerhard Deubel
VERGASER-Service · Oeventrop
Glösinger Str. · Tel. (02937) 6562

H. Hoevel
MERCEDES · VW · AUDI
Ruhrstraße 70-72 · Tel. 4011-15

Horst Kobold
Hammerweide 27 · Tel. 4577

J. Toch
Autoservice · Reparat. aller Art
Hammerweide 24 · Tel. 4129

Lotto · Totto

Günther Elkemann
Tabakwaren · Zeitschriften
Jägerstr./Mühlenstr. 1 · Tel. 3029

Malerbetriebe

Paul Droste
Fassadenanstriche, Moderne Anstrich- u. Tapezierarbeiten
Burgweg 11 a · Tel. 4396

Gerd Betten
Kunststoff-Fassadenanstriche, Malerarbeiten, PVC- u. Teppichverl.
Arnsberg 2 - Oeventrop
Dinscheder Straße 11
Telefon (02937) 315

Metallbau, Stahlbau, Schlosserei

Huß & Knauer
Apostelstraße 5 · Tel. 3414

Potempa
Hammerweide 25 · Tel. 3718

Stahl- und Metallbau
Eckhardt GmbH
Cäcilienstr. 4 · Tel. 02932/4410
Arnsberg/Hüsten

Markisen

Herbert Müller
Am Brückencenter · Tel. 12044

Masskonfektion vom Fachmann

Norbert Brüggemeier
City-Center · Tel. (02931) 10674

Metzgerei

Bernhard Buchheister
Steinweg 4 · Tel. (02931) 3655

Orthopäd.-Technik

Knapp
Clem.-Aug.-Str. 43 · Tel. 16617

Polsterei

Polstermöbel-Reparaturen
Klaus König
Rumbecker Str. 7 · Telefon 15405

Radio, Fernsehen, Phono

Radio Buchardt
Gutenbergplatz und Alter Markt
Telefon (02931) 10731

Radio Hensel
Oeventrop · Kirchstraße 27
Tel. (02937) 402 + 6333

Radio Karbe
. . . mit dem 100%igen Kundendienst
Clem.-Aug.-Str. 13 · Tel. 10490

tele-dienst Piwinski
Clem.-Aug.-Str. 55 · Tel. 10277

Schreinerei

Josef Belecke
Clem.-Aug.-Str. 69 · Tel. 10515

Schuhe, Verkauf, Reparatur, Maßanfertg.

Schuh-Linn
Orthopädie · Reparatur · Verkauf
Efeuweg 8 und Kirchstraße 35
Oeventrop · Tel. (02937) 6372
Lieferant aller Krankenkassen!

Stein- und Bildhauer

Grabmale Max Hein
Hellefelder Straße 59a
Telefon (02931) 16459/15927

Grabmalgestaltung Reinhard Hilligsberg
Werkstatt und große Ausstellung,
Clemens-August-Straße 72
Telefon (02931) 10824

Teppich-Pflege

Ihre Reinigung für Orient-, Berber- und alle losen Teppiche
H. Lahme
Arnsberg 1 · Tel. (02932) 31070

Terrassen-überdachungen

Eckhardt-Überdachungen oHG
Cäcilienstr. 4 · Tel. 02932/4410
Arnsberg/Hüsten

Uhrmacher

Uhren Etzler
Steinweg 10 · Tel. (02931) 317

Beilagen in der Arnsberger Post schon ab 7 Pf / Stück

Kath. Frauengemeinschaft St. Norbertus gegründet

Arnsberg. Auch in der Kirchengemeinde St. Norbertus Arnsberg-Süd hat sich jetzt eine Katholische Frauengemeinschaft etabliert, die sich am 7. Dezember zur Gründungsfeier traf. Die Frauen begannen ihr nun organisiertes Wirken mit einem Festgottesdienst den Dekanatspräses Heldt zelebrierte.

Die Begrüßungsworte im vollbesetzten Gemeindesaal, sprach Präses Pastor Spreen. Die musikalische Gestaltung übernahmen Mathias Gödde mit einer Kinder-Flötengruppe und Maria Vielhaber an der Orgel.

Im Namen der Region Sauerland-Nord und des Diözesanverbandes Paderborn gratulierte die Bezirksdelegierte Ursula Clemens. Sie verwies darauf, daß jetzt auch die Norbertus-Frauen zum großen Kreis der Frauen zählten, die in der »Katholischen Frauengemeinschaft Deutschlands«, mit über 1 Million Mitgliedern, zusammengefaßt seien. Sie streifte kurz die langjährige Vorarbeit und die Gründungsversammlung am 6. Oktober, bei der 24 Frauen die »KfD« St. Norbertus gründeten, wobei sich auch gleich ein junges Führungsteam fand. Als 1. Vor-



Frau Felstau, die Dekanatsleiterin links, gratulierte der 1. Vorsitzenden Rita Futterknecht und überreichte ihr einen Scheck als Grundstock für die Frauenarbeit.

sitzende fungiert Rita Futterknecht. 2. Vorsitzende ist Anne Barabas, Dorothee Herbst Schriftführerin und Petra Hallmann Kassenveralterin. Im Laufe von acht Wochen stieg die Mitgliederzahl von 24 auf 130 an. Entsprechend den Zielen der Kath. Frauengemeinschaft sieht das Leitungsteam seine Aufgaben darin, Begegnungen für Frauen zu ermöglichen, in denen Kontakte geknüpft werden und Gemeinschaftsgeist gepflegt wird. Ziel ist ferner, »Frauen für ihre vielfältigen Aufgaben in Familie, Gesellschaft, Staat und Kirche zu befähigen.

Das erste Vierteljahresprogramm wurde bereits festgelegt. Es gibt u. a. einige Bezirkshelferinnenrunden, Vorträge und Bastelstunden und auch der Karneval soll fröhlich gefeiert werden.

BUCHHEISTERS IMBISS

QUICK SNACK

Küchenzettel vom 1. Februar bis 3. März

Di.	1.2. frische Fleischwurst mit Kartoffelsalat	3,95 DM
Mi.	2.2. Schnitzel "Hawai" mit Kroketten	6,20 DM
Do.	3.2. Schweins-Haxe mit Sauerkraut + Brot	6,45 DM
Fr.	4.2. frische Gemüsesuppe,Pudding	3,70 DM
Sa.	5.2. Zigeunerschnitzel mit Pommes frites	5,95 DM
So.	6.2. Paprika-Rahm-Schnitzel mit Rösti	6,40 DM
Mo.	7.2. gebratener Leberkäse mit Spiegelei + Brot	3,80 DM
Di.	8.2. Hähnchenbrustfilets mit Curryrahmfrüchten,Reis	6,25 DM
Mi.	9.2. Champignons-Schnitzel mit Pommes frites	6,25 DM
Do.	10.2. Rinderwurst mit Gurke + Bratkartoffeln	4,95 DM
Fr.	11.2. Cevapcici in Zigeunersoße auf Reis	4,75 DM
Sa.	12.2. Erbsensuppe aus dem Suppenkessel	3,20 DM
So.	13.2. Schnitzel "Jäger Art" mit Pommes frites	6,20 DM
Mo.	14.2. "Dallas" das Riesenhacksteak,mit Pommes frites	3,95 DM
Di.	15.2. frische Fleischwurst mit Kartoffelsalat	3,95 DM
Mi.	16.2. Pfeffer-Rahm-Schnitzel mit Pommes frites	6,25 DM
Do.	17.2. Spaghetti mit Hackfleischsoße,Joghurt	4,90 DM
Fr.	18.2. Rühreier mit Spargel + Champign.,Bratkartoffeln	4,20 DM
Sa.	19.2. Currywurst mit Pommes frites + 0,33 l Cola/Fanta	4,95 DM
So.	20.2. Rinder-Roulade mit Rotkohl + Salzkartoffeln	6,25 DM
Mo.	21.2. 2Frikadellen,Erbsen+Möhren,Salzkartoffeln	4,50 DM
Di.	22.2. Schaschlik mit Pommes frites + Krautsalat	5,75 DM
Mi.	23.2. Zigeunerschnitzel mit Pommes frites	6,25 DM
Do.	24.2. Grünkohl mit Mettwurst + Salzkartoffeln	4,95 DM
Fr.	25.2. Salatschale mit Ei	4,50 DM
Sa.	26.2. Linsensuppe	3,20 DM
So.	27.2. Schweinesteak natur mit gemischtem Salat + Brot	6,40 DM
Mo.	28.2. Hackfleischbällchen in Jägersoße mit Reis + Kraut	5,40 DM
Di.	1.3. frische Fleischwurst mit Kartoffelsalat	3,95 DM
Mi.	2.3. Schweineschnitzel ala Cordon bleu,Kroketten	6,45 DM
Do.	3.3. Pökelfleisch mit Sauerkraut + Kartoffelpüree	4,95 DM

QUICK SNACK – der vielseitige Imbiß

29.000,- DM für Hilfsbedürftige

Sparkasse Arnsberg-Sundern spendete für caritative Zwecke

In der letzten Verlosung für 1982 beim PS-Sparen und Gewinnen der Sparkasse Arnsberg-Sundern wurden 1.409 Gewinne gezogen. Davon erhielten 4 glückliche Gewinner DM 1.000,–.

Die 12.347 Sparer bei dieser Sparform haben im Jahre 1982 in den 30 Geschäftsstellen der Sparkasse Arnsberg-Sundern allein Stück 17.824 Gewinne über DM 203.360,- erhalten.

4 Teilnehmer konnten sich über den Höchstgewinn von DM 10.000,– freuen, 56 Gewinner erhielten im Jahre 1982 DM 1.000,- ausgezahlt.

Aus den Zweckerträgen bei dieser Sparform konnten in den Städten Arnsberg und Sundern 1982 insgesamt DM 29.000,- für caritative Zwecke an freie, als gemeinnützig anerkannter Träger der Jugend- und Wohlfahrtspflege und deren Einrichtungen zur Verfügung gestellt werden.

SONDER-ANGEBOT
Vollreinigung!

Hose 1.99

Rock 2.99

glatt

Tadellos gereinigt, appretiert und gebügelt.

Textilpflege **Ernst**

Arnsberg · Steinweg 11
Telefon 3130

Henneke-Reisen

5760 Arnsberg 2, Dieselstr. 16, Tel. 02931-7041, Reisebüro Rumbecker Str. 9
4770 Soest, Tel. 02921-14191

FRÜHLINGSFEST DER REISE

am Samstag, dem 5. März '83, 16.00 Uhr, in der Möhneseehalle in Körbecke

PROGRAMM

Kaffee und Kuchen bei flotter Unterhaltungsmusik

Eröffnung und musikalischer Auftakt mit „Pauken und Trompeten" – FANFARENZUG MÖHNESEE-GÜNNE

Unser Conférencier HERBERT KNAUER führt mit Humor und Witz durch das Programm

Bunter Melodienreigen – dargeboten vom MGV „LIEDERTAFEL 1846, ARNSBERG" unter der Leitung von Chordirektor Gerd Schüttler

CHARLES FATH – Stimmen- und Instrumenten-Imitator – begeistert mit seinen Parodien

Atemlose Spannung herrscht bei „ROBBY & INGE", Magier der internationalen Spitzenklasse

Große Verlosung – es winken viele Reisen

Höhepunkt der Veranstaltung ist der Auftritt unserer Star-Gäste: PAT & PAUL, aus Funk und Fernsehen bekanntes Gesangsduo, singen ihre schönsten Lieder

Es spielt für Sie die WERDITE-COMBO

Abendimbiß incl. 1 Getränk – Tanz bis 22.00 Uhr, anschl. Rückreise

Leistung: An- und Abreise per Bus, Kaffee, Kuchen, Abendimbiß mit 1 Getränk, buntes Unterhaltungsprogramm, Gutschein für Verlosung DM 39,– Erw./DM 30,– Kd. bis 10 Jahre/DM 36,– bei Anreise im eig. PKW

Anmeldung: Henneke-Reisen, Arnsberg 2, Telefon 02931-7041 und in allen Reisebüros mit Henneke-Vertretung.

SONDERANGEBOTE

- MÖBEL
- TEPPICHE
- KUNSTGEWERBE

Einrichtungshaus
EBERT
Clemens-August-Str. 62
5760 Arnsberg 2
Tel. 02931/12123



Das Millionending: praktisch, geräumig, sparsam

Preiswert bei der Anschaffung, bei der Wartung, im Verbrauch, bei Steuern und Versicherung.

Besonders wirtschaftlicher 1,1 Liter-Motor 25 kW/34 PS. Variabler Kofferraum bis zu 950 Litern bei umgeklappter Rückbank. Und mit gutem Wiederverkaufswert.

RENAULT 4 GTL

Kaufen Sie jetzt einen neuen RENAULT – noch nie war Ihr alter wertvoller!

FRANZ GREWE

RENAULT VERTRAGSWERKSTATT

Arnsberg 2-Niedereimer · Dieselstraße 9 · Tel. 02931 - 7474

Renault: Das viertgrößte deutsche Service-Netz

ARNSBERGER POST
Herausgeber: Franz-Josef Molitor, Oberglösinger Straße 55a und Ulrike Susewind, Oberglösinger Straße 48, beide in 5760 Arnsberg 2-Oeventrop.
Auflage: 15.500 verteilte Exemplare.
Erscheinungsweise: Die ARNSBERGER POST wird jeweils am Mittwoch/Donnerstag vor den »Langen Samstagen« an die Haushalte in Alt-Arnsberg, Breitenbruch, Bruchhausen, Freienohl, Niedereimer, Oeventrop, Olpe, Rumbeck, Uentrop und Wennigloh verteilt.
Satz: Fotosatz-Studio Franz-Josef Molitor, Oberglösinger Straße 55, 5760 Arnsberg 2-Oeventrop, Telefon: (02937) 6513.
Druck: Oeventroper Druckerei, Alte Ruhr, 5760 Arnsberg 2-Oeventrop, Tel. (02937) 228.
Telefonische Anzeigenannahme unter Telefon (02937) 6513 und 425.
Zur Zeit gilt die Anzeigenpreisliste Nr. 4 vom 1. August 1981.

Die Verwertung von Mitteilungen, Anzeigenlayouts etc. durch andere als die Herausgeber ist – auch auszugsweise – nur mit Genehmigung derselben zulässig.

Das Neueste aus Uentrop

Karnevalssamstag feiert Uentrop seinen achten Prinzen!

Großes Rätselraten nach wie vor in Uentrop. Wer wird Prinz Karneval 1983? »Wir halten auch in diesem Jahr bis zur letzten Zehntelsekunde dicht!« schworen die verantwortlichen Drahtzieher hinter den Kulissen der Arnsberger-Post-Redaktion.

Der Karneval wirft seit langer Zeit auch in Uentrop deutliche Schatten auf Organisatoren und Aktive. Hinter verschlossenen Türen wird schon länger geprobt, getextet und gebastelt. Sitzungspräsident Klaus Rappold kann jetzt stolz verkünden: Das Programm für die Prinzenproklamation des Schützenvereins am Karnevalssamstag, dem 12. Februar 1983, in der bunt geschmückten und geheizten Schützenhalle, steht. Der nachfolger von Prinz »BERNHARD DER BLUMENFREUND« (Bernhard Schüttler, auch Nikolaus) hat bereits den Fuß an der Tür.

Unter dem Motto »MANEGE FREI FÜR FRÖHLICHKEIT UND NARRETEI!« wird der VIII. Prinz Karneval von Uentrop in der Manege des Zirkus »UENTROPINI« proklamiert. Das anschließende ideengespickte Programm wird keine Wünsche offen lassen. Zeremonienmeister Hans Friedhoff ist bemüht, die einzelnen Programmpunkte zu einer echten Zirkusshow zusammenzufügen, wobei Artisten und Künstler auf der Bühne und in der Bütt ihre närrischen Kurzweil treiben. Es ist alte Tradition, daß das Programm ausschließlich von vereinseigenen Akteuren kostenlos gestaltet wird. Auch der Nachwuchs stellt in diesem Jahr sein närrisches Können unter Beweis.

Gespannt darf man auf den Auftritt des Ballett's »STRAMME WADEN« entgegensehen. Die elanvollen Schützendamen stehen in diesem Jahr erstmals unter der Leitung von Frau Lela Obst, welche auch für die Choreographie und für das musikalische Arrangement verantwortlich ist. Den Elferrat bilden diesmal die Mitglieder der Schießgruppe des Schützenvereins Uentrop e. V.

Nach dem großen Finale spielen »The Times« zum Tanz bis in die frühen Morgenstunden auf.

Zu der karnevalistischen ZIRKUS-SHOW in Uentrop sind alle Dorfbewohner, Freunde und Gäste von nah und fern, herzlich eingeladen. Kostümierte Besucher sind besonders herzlich willkommen. Eintrittskarten können nur an der Abendkasse ab 19.00 Uhr erworben werden. Ein Kartenvorverkauf findet nicht statt.

Die Veranstaltung beginnt pünktlich um 20.11 Uhr.

Auf ein gutes Gelingen schon jetzt ein kräftiges Helau!!!

Dreikönigssingen

Die Sternsinger sammelten in diesem Jahr beim Dreikönigssingen für neue Sitzkissen auf den Bänken in der St. Josef-Kapelle. Es kam der stolze Betrag von 633,38 DM zusammen.

Die Kapellengemeinde sagt allen Spendern, Sängern und Helfern herzlichen Dank. K. R.



BAYERN und SAUPREISSEN gaben im vergangenen Jahr Prinz BERNHARD DER BLUMENFREUND den nötigen Geleitschutz auf dem Weg von der prinzlichen Residenz bis zum Ballsaal. Es war »a mords Gaudi!«

Stempel aller Art

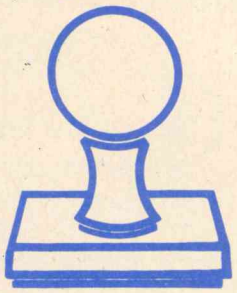

liefert preiswert und schnell:
Fotosatz-Studio
Franz-Josef Molitor
Oberglösinger Straße 55
Arnsberg 2 - Oeventrop
Telefon (02937) 6513

immer wenn ein Auto fehlt...
PKW · LKW · Möbelwagen
GUNKEL GUNKEL GUNKEL Autovermietung
Lkw-Mietwagen von 1 t bis 4,5 t Nutzlast, als Plan- und Kofferwagen, Pkw, alle Klassen.
Arnsberg 2-Nied., An der B 7, Sundern, Hauptstr. 154
Arnsberg 7077 Sundern 5333

Das Energie-Spar-Fenster
Intro-R von Roto
Roto Austauschfenster »Intro-R«
mehr Licht– mehr Komfort– mehr Schallschutz– weniger Heizkosten
Roto Werksgarantie
auf Wunsch mit Rolladen
Beratung und Lieferung:
Schreinerei PLÖGER
5760 ARNSBERG 2
Niedereimerfeld 7
Telefon (0 29 31) 68 22



Komfort per Knopfdruck
Garagentorantrieb mit Fernbedienung
auch zur nachträglichen Montage an Ihr Garagen-Kipptor lieferbar.
METALLBAU RAINER FINKE · RUHRSTR. 27a · RUF 3006



Wie neu verlassen verschmutzte Teppiche diese Waschanlage

Gönnen Sie Ihrem Teppich doch mal eine Kur – beim Teppichmeister!

3,5 Millionen qm wurden seit 1966 beim Teppichmeister gereinigt.

TEPPICH-REINIGUNG LAHME

5760 Arnsberg 1, Telefon (02932) 31070
Wir holen ab und stellen zu.



Arnsberg - Oeventrop
Gartenstr. 1, (02937) 6074

„Das Kommödchen"

Alte engl. Möbel
Antiquitäten
Kunst u. Trödel

Do 15 - 18.30
Sa 10 - 14.00
bis 16.00 Uhr
freie Schau

Neuer Container aus England trifft am 10. 2. 1983 ein!

200 Einzelstücke zu **Großhandelspreisen:**

Klapptisch mit Drechselfüßen	360,- DM	*Besuchen Sie auch*
Lehnsessel mit Schnitzereien	230,- DM	*unser Großlager*
Massiver Ausziehtisch	340,- DM	*in Paderbornn*
Eichenschreibsekretär	630,- DM	*Bahnhofstraße 60*
Hochlehniges 4er Stuhlset	360,- DM	*05251/27894*

Aufgeschlossene Leute kennen unsere Devise:

Urgemütliches Wohnen - unglaublich preisgünstig!

Ausgefallene Geschenke - außergewöhnlich preiswert!

Speiserestaurant

»Zur Börse«

Alter Markt 2 **Telefon 02931 / 3712**

Wußten Sie schon . . .

. . . daß wir an den Karnevalstagen unsere große Schlachtplatte für 8,50 DM ganztägig für Sie bereithalten?

. . . daß bei uns an allen Tagen Tanz und am Karnevalsdienstag »Kehraus« mit anschließendem Heringsessen ist.

FÜR INDIVIDUELLE BEDIENUNG:

Friseursalon
Edeltraud Schoeppe
Rumbeck, Stahls Weg 1
Voranmeldung erbeten unter Telefon (02931) 15358

Audio · Video

tele-dienst piwinski

Anerkannter High-Fidelity Fachhändler dhfi
Clemens-August-Str. 55 · Arnsberg 2 · Tel. 02931/10277

LBS

Bausparkasse der Sparkassen

Antrag eilt!

2,5% Bonner Zinshilfe für Bauspar-Zwischenkredite.

Sichern Sie sich Ihren Anteil. Die Nachfrage ist groß. Kommen Sie daher jetzt zur LBS.

LBS
Bezirksleiter

Karl Wintz
Clemens-August-Str. 14–16
(im Hauptgebäude der Sparkasse)
5760 Arnsberg 2
Ruf (0 29 31) 1 66 95



»KAMSIN« E Heiz-Einsatz
ein Energie-Einsatz, der nachträglich in jeden offenen Kamin eingesetzt werden kann, ohne daß der Kamin verändert werden muß.

Fliesen Center

ERICH LÜBKE
Fliesenlegermeister

5760 Arnsberg 1-Bruchhausen
Westring 5 (Nähe Famila)
Ruf (02932) 41 46/47

Firmlinge als Redakteure

Bruchhausen. Die Firmlinge aus dem Entendorf hatten sich Ende 1982 als Vorbereitung auf ihre Firmung intensiv mit ihrem Heimatort beschäftigt und berichtetet in »Firmzeitungen« über viele interessante Themen. Das Ergebnis ihrer Arbeit lag einige Zeit im Eingang zur Magdalenkirche aus und fand bei vielen Kirchenbesuchern große Beachtung. Wie von Heinz Roosen zu hören war, sollen diese Zeitungen noch vervielfältigt werden.

Mit dem Thema: »Kunst in der Kirche« befaßt sich die Gruppe Kirsten Rahmann, Kirsten Winkelmann, Barbara Hagendorf, Claudia Grote, Marion Sommer, Holger Ischen, Erwin Schauerte, Stefan Rosen, Thomas Schmitz und Karsten Witsch. Um alles Theoretische besser verstehen zu können, fuhr die Gruppe sogar mit ihren Firmhelfern Frau Stenzel und Herr Witsch zum Kloster Oelinghausen. Dort wurden die Gebäude innen und außen einer eingehenden Bewertung unterzogen. Später rundete ein Dia-Vortrag zum vorgegebenen Thema das Wissen und die Erkenntnisse über Kunst in der Kirche ab. Als zusammenstellendes Ergebnis liegt nun eine Zeitung mit vielen Bildern und Texten vor, die wissenswertes über die Magdalenenkirche in Bruchhausen, das Kloster Oelinghausen und über verschiedene Formen und Stilrichtungen in der Kirchenbaukunst berichtet.

Eine weitere Gruppe bestehend aus Elmar Voß, Ralf Meinschäfer, Andreas Jochheim, Gabi Hagendorff, Markus Teunhof, Torsten Ditz, Kirsten Tuschmann, Stefanie Grote, Bettina Jaschke, Petra Hettwer, Elke Reuther, Rolf Lotze, Andreas Hille, Kai Migdoll, Ulrich Franke, Carsten Decker, Christian Schnettler und Thomas Stenzel mit ihren Firmhelfern Frau Tuschmann und Herrn Decker beleuchtete die Einrichtungen, »... welche die Menschen aus unserem Dorf in ihrer Freizeit aufsuchen um zu beten, zu feiern, zu spielen, zu lernen oder um Sport zu treiben.«

Wissenswertes über die Schützenhalle, die Schützenbruderschaft, das Jugendheim, den Kindergarten, die Magdalenenkirche und die Kapelle Rodentelgen wurde mit schönen Bildern und ausführlichen Texten dargestellt. Diese Zeitung enthält auch eine Schilderung über den Ablauf der hl. Messe, über Inschriften auf Grabsteinen und Reportagen über Spiele der C-Jugend und D-Jugend des örtlichen Fußballvereins.

Eine weitere Zeitung liegt zum Thema »Vereine und Verbände« vor. Als Redakteure fungierten hier Susanne Sommer, Petra Leismann, Silke Strocka, Corina Jungst, Klaudia Clemens, Dierk Otte, Ralf Radomski, Dirk Ringele, Jörg Schlinkmann, Markus Schnell, Thorsten Motthoff, Ivonne Schulte, Sandra Wunning, Birgit Hoffmann, Susanne Rahmann, Stefan Elsner, Inge Budnik und die Herren Radomski und Rosen als Firmhelfer.

In Interviews mit den Vorsitzenden der Bruchhauser Vereine und Verbände werden deren Aufgaben und Ziele dargestellt. Immerhin liegen 18 Interviews vor, die erschöpfend Auskunft über das reichhaltige Angebot an Möglichkeiten zur Mitwirkung in Bruchhausens Vereinen und Verbänden geben.

Interessant ist auch die Umfrage, welchem Verein oder Verband man gerne beitreten möchte. Hier rangiert der TuS mit Abstand vor dem Musikverein, der KJG und der Feuerwehr! B.

Schützenverein Schreppenberg

Der Schützenverein vom Schreppenberg lädt auch in diesem Jahr alle Senioren zum liebgewordenen Altennachmittag am Samstag, dem 26. Februar in die Berbketalhalle sehr herzlich ein. (15 Uhr).

Das Veranstaltungsprogramm ist wieder bunt und abwechslungsreich, so tritt z. B. der Jodler Harry mit seinem neuen Programm auf und natürlich auch das »hauseigene« Männerballett mit einer ganz neuen Nummer. Eine Tombola mit vielen netten Preisen wird sich ebenfalls anschließen.

Das Königspaar Heinz Vieth und Ulla Bernecker hoffen, das außer den Ehrengästen, vom Ehrenvorsitzenden Alfred Grüterich angefangen bis hin zu den Herrn Pastören vom Berg, viele »Alte« betagte Schützenbrüder und Schützenschwestern an diesem schon Legende gewordenen Altennachmittag teilnehmen werden.

Den Altbürgern vom Schreppenberg, die so vieles am Berg hatten mit aufbauen helfen, bleibt der Altennachmittag immer noch ein kleines Dankeschön vom Schützenverein.

Bleibt der »Alten Garde« nur noch zu wünschen, daß auch dieser »bunte Nachmittag« unvergessen bleibt. VOHA

Bergwiese verändert ihr Gesicht

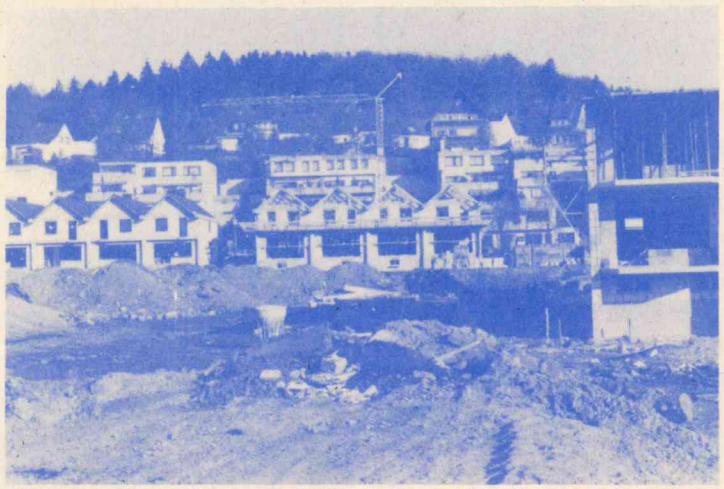

Bruchhausen. Vom ehemals satten Grün ist nicht mehr geblieben. Die frühere Wiese hat sich in eine große Baustelle verwandelt. Straßen durchziehen bereits das Gelände und die ersten Rohbauten sehen ihrer Vollendung entgegen. Foto: Hännse B.

Knirps

Koffer
Lederwaren
Schirme
Handschuhe
preiswert
und gut

Knirps-Wetter

Rickert

Arnsberg, Promenade 2

Verkaufe LADA 1500
reparaturbedürftig, fahrbereit,
VB. 750,- DM. Tel. 02931-14093

Der Vergaser-Fachmann hilft Ihnen
Kraftstoff sparen
durch präzise Vergaser- und Zündeinstellung



Dieses Zeichen steht für gute und schnelle Arbeit.

20 JAHRE
KFZ.-MEISTERBETRIEB
G. DEUBEL
Kfz.-Spezialwerkstatt
für Auto-Elektrik, Motor-Diagnose, -Einstellung und -Leistungsmessung.
OEVENTROP
Glösinger Straße 84-86
Telefon 02937/ 6562

Wir haben einen der modernsten
AUTOMATEN-SALONS
Spielen Sie mit in gemütlicher Atmosphäre.
CITY-SPIEL 2000
im Brücken-Center.
ÖFFNUNGSZEITEN : montags bis samstags von 9 bis 23 Uhr, sonntags von 10 bis 23 Uhr.
Jugendliche unter 18 Jahren haben keinen Zutritt!
Wir freuen uns auf Ihren Besuch!
Poolbillard · Flipper · Tv-Geräte · Geldspielautomaten

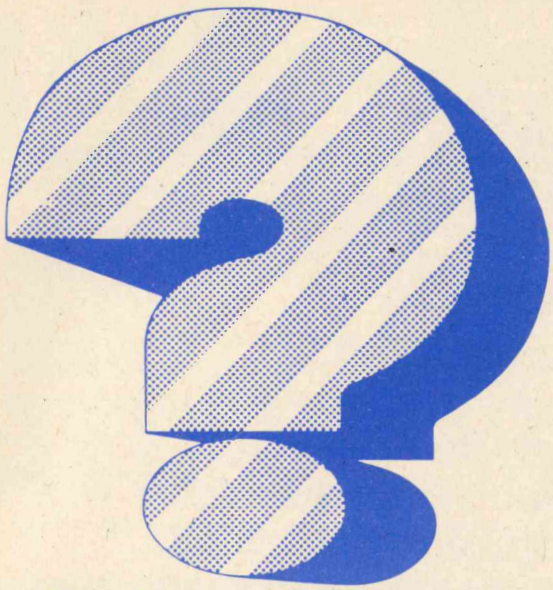

Preisausschreiben

Wieviel Liter faßt die
Super-Kaffeekanne von VILLEROY & BOCH
in unserem Schaufenster?

Gewinne:
Zeitlos schöne Tafel- und Kaffeeservice
sowie Geschenkartikel von
VILLEROY & BOCH

Teilnahmescheine in unserem Geschäft erhältlich.

WINTER
Glas · Porzellan
5760 Arnsberg 2 · Gutenbergplatz 49



Bau-Informationen kann man nie genug haben.

Wir bauen Ihr Wunschhaus: **massiv,** schlüsselfertig,
Keller im Festpreis.

Terminsicher. Preissicher. Energiesicher.

BAUMEISTER HAUS®

Hobert Massivbau GmbH
Postfach 4130, Hammerstr. 19
Tel. 02392/7415, 5980 Werdohl 4

Fleisch und Wurst von Martin Wirth



Kasseler 1 kg **7,98**

Dicke Schweinerippe
frisch oder geräuchert **6,78**

Geräucherte Mettenden und Kohlwurst 100 g **1,28**

Fleischerei

5760 ARNSBERG 2 **Clemens-August-Straße 37**

„Probieren Sie Urgroßvaters Rezept."

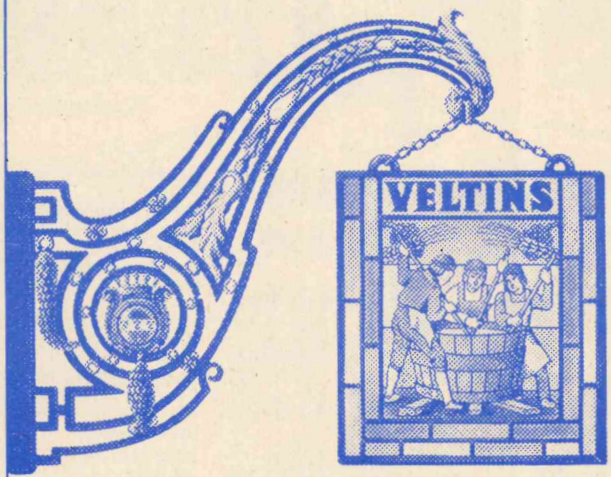

Frisches Veltins.

C.&A. Veltins Brauerei,
5778 Meschede-Grevenstein/Hochsauerland, Tel. 02934/711

PFITZNER FACHSPORT

Wir brauchen Platz für die neue Tenniskollektion.

Deshalb **sämtliche** Wintersportartikel
(Bekleidung · Alpin-Ski · Langlauf-Ski · Schuhe · Bindungen usw.)
weiterhin radikal (bis zu 50%) gesenkt.

! ! ! Noch nie waren bei uns Ski so preiswert ! ! !

Denken Sie daran: »Der nächste Winter kommt bestimmt«!

HÜSTEN · Möthe 4 · Tel. 02932/4502 · SUNDERN · Hauptstraße 46 · Tel. 02933/1767

INDIVIDUELLE BEDIENUNG in
Ina's Friseursalon
Ich bitte freundlichst um Voranmeldung
Ingrid Rading
Von-Bernuth-Straße 86
5760 ARNSBERG 2 · Tel. (02931) 10402

Moselwein direkt vom Erzeuger
Winzermeister Bruno Fuchs
Pommern an der Mosel – **erhältlich in Arnsberg 2:**
Adelheid Tepel · Dickenbruch 90
Telefon 02931/ 14733

ACHTUNG!!!

Auslaufmodelle '82 jetzt stark reduziert

Das ist keineswegs zweitklassige Ware, im Gegenteil: Stück für Stück hochwertige Qualität, nur eben zu sensationellen Preisen. Unsere Nettopreise liegen weit unter den unverbindlich empfohlenen Verkaufspreislisten der Möbel-Hersteller. Und unsere Auslaufmodelle und Ausstellungsstücke liegen noch weit unter den schon sowieso günstigen Netto-Preisen.
Überzeugen Sie sich. Da gibt's nur eins: **Rein ins Auto—hin zu Wortmann!**

Eckgarnitur Eiche P 43
Sofa 3sitzig, Sofa 2sitzig, 1 Sessel
~~5.375,-~~ **3.900,-**

Moderne Leder-Eckgarnitur
graublau, best. aus: Sofa 3sitzig, Sofa 2sitzig, 2 Sessel
~~6.440,-~~ **4.800,-**

Eckgarnitur Leder
best. aus: Sofa 3sitzig, Sofa 2sitzig, 1 Sessel
~~5.944,-~~ **4.500,-**

Elegante Eckgarnitur
Sockel Rattan-Terra Velours druck, best. aus: 2 Sofa 2sitzig, 1 Sessel
~~8.190,-~~ **6.500,-**

Schicke Eichegestellgarnitur
Leder, Gestell Eiche braun, best. aus: Sofa 3sitzig, Sofa 2sitzig, 1 Sessel
~~5.494,-~~ **4.395,-**

Hochwertige moderne Eckgarnitur
Rücken verstellbar, best. aus: 1 Sofa 3sitzig, 1 Sofa 2sitzig, 1 Sessel
~~3.645,-~~ **3.000,-**

Eiche Gestellgarnitur P 43
Wasserbüffelleder braun, best. aus: 1 Sofa 3sitzig, 2 Sessel
~~4.777,-~~ **3.500,-**

Vollpolster-Eckgarnitur
best. aus: Sofa 3sitzig, Sofa 2sitzig, 1 Sessel, Wohnschrank
~~3.694,-~~ **2.500,-**

Anbauschrank Orion Eiche P 43
385 cm
~~4.489,-~~ **2.500,-**

Wohnlandschaft (Rundecke)
Stilstoff, sehr elegant, best. aus: 6 Elemente, 1 Ecke, 2 Sessel
~~4.200,-~~ **3.000,-**

Schwere massive Gestellgarnitur
Stilstoff, best. aus: Sofa 3sitzig, Sofa 2sitzig, 1 Sessel
~~5.912,-~~ **3.900,-**

Eckbankgruppe Nußbaum antik
best. aus: Eckbank, Ausziehtisch, 2 Stühle
~~2.698,-~~ **1.998,-**

Schw. mass. Tischgruppe »Wood Bros.«
best. aus: 1 Tisch 92x183 ausziehbar, auf ca. 265 cm, 4 Stühle, 2 Armlehnstühle
~~5.368,-~~ **4.000,-**

Kleine, zeitlose
Federkern Polstergarnitur
handwerkliche Verarbeitung, Mohair, 70/30, nougat-braun, besonders guter Sitzkomfort für ältere Leute
~~4.083,-~~ **2.950,-**

Eckgestellgarnitur Buche tabakbraun
Stoff: Baumwolldruck, best. aus: Sofa 3sitzig, Sofa 2sitzig, 1 Sessel
~~4.646,-~~ **3.900,-**

Hochwertige Wohnlandschaft »Himolla«
Handwebstoff mit Lederkeder, 5 Elemente, 1 Ecke, 1 Sessel
~~4.483,-~~ **3.500,-**

Jugendzimmer 6teilig
Korpus: kiefernartig, Front: Kork-nachbildung
~~1.311,-~~ **1.098,-**

Bauern-Jugendzimmer
massive Front, Fichte tabakfarbig, 6teilig, einschl. Schreibtisch
~~4.745,-~~ **3.500,-**

Schlafzimmer Sen-Esche natur
Schrank 6-türig, Front echte Tischler-platte
~~7.720,-~~ **4.800,-**

Schlafzimmer Steineiche-Nachb.
Schrank mit Sockelschubladen
~~2.340,-~~ **1.800,-**

Schrankwand »Interlübke«
weiß, ca. 340 cm
~~3.838,-~~ **2.500,-**



Klappbarer Sitz- und Schlafsessel
rot, grün, gelb, weiß gestreift
~~129,-~~ **70,-**



Stuhl je **45.–** stapelbar
Eßtisch, ca. 80 × 80 cm **148.–**

Wohnwelt Wortmann

5760 Arnsberg 1 Hüsten, an der B 7, Telefon: 02932 4197

Geschäftszeiten:
Montag-Freitag 8.30-18.30 Uhr durchgehend, Samstag 8.30-13.00 Uhr,
Langer Samstag 8.30-18.00 Uhr
Schausonntag: Sonntag vor dem langen Samstag

Fundgrube für Gelegenheiten in unserem Mitnahmemarkt | Große Teppich-Abteilung | Günstige Finanzierung durch unsere Hausbank | P Großer Kundenparkplatz | Laufend Sonderangebote in allen Abteilungen

Nr. 2 34. Jahrgang 2. März 1983 An alle Haushaltungen!



ARNSBERGER POST

Kostenloses Anzeigenblatt für Alt-Arnsberg, Breitenbruch, Bruchhausen, Freienohl, Niedereimer, Oeventrop, Olpe, Rumbeck, Uentrop u Wennigloh

Unsere drei Bundestagsabgeordneten zur Wahl am 6. März:

Ferdi Tillmann MdB, CDU

Am 6. März sind Sie aufgerufen, den 10. Deutschen Bundestag zu wählen. Nach 13-jähriger SPD-Mißwirtschaft haben Sie jetzt Gelegenheit, sich für die Sicherung und Schaffung von Arbeitsplätzen, für soziale Gerechtigkeit, einen dauerhaften Frieden und damit eine gesicherte Zukunft zu entscheiden. Bundeskanzler Helmut Kohl und die von ihm geführte CDU-Regierung haben in wenigen Monaten die Voraussetzungen dafür geschaffen, daß es in unse-

(Fortsetzung auf Seite 2)

Franz Müntefering MdB, SPD

Antworten zu Fragen aus dem Wahlkampf:

Was die SPD wieder ändern will:

Die Streichungen beim BAföG müssen korrigiert werden, denn sie sind bildungsfeindlich und unsozial. Sie machen die Chancengleichheit kaputt.

Die Selbstbeteiligung bei Krankenhausauf enthalt und für Kuren ist sachlich unbegründet und verwaltungsaufwendig. Der Quatsch muß weg.

(Fortsetzung auf Seite 2)

D.-J. Cronenberg MdB, FDP

Die FDP erklärt ihren Willen zur Fortsetzung der Koalition mit der CDU/CSU für die nächste Legislaturperiode. Sie ist entschlossen, diese Koalition unter Verwirklichung eines Höchstmaßes an liberaler Politik zu einem Erfolg für unser Land zu machen.

Mit dieser Aussage stellt sich die FDP dem Wähler.

Mit ihrem Koalitionswechsel hat sie eine solide Wirtschafts- und Haushaltspolitik erzwungen.

(Fortsetzung auf Seite 4)

Viel Ausstattung für wenig Geld. Bei uns.
FORD FIESTA festival
Neues Sondermodell mit viel Ausstattung zum besonders günstigen Preis. Überzeugen Sie sich selbst.

Wenn Sie jetzt kaufen:
Top-Zins-Angebot der Ford Credit Bank.
Effektiver Jahreszins für alle neuen Ford-Modelle. 7%



Beim Kaufpreis sparen.
Aber komfortabel fahren.

Unser Preis:
incl. Zulassung
Überführung
und getankt
DM 11.500,-
Viele Extras
wahlweise!



SPAR-KASSE

2. Auflage des Sondermodells:
Noch komfortabler!

Ford

Arnsberg 1, Im Ohl 4
Telefon 02932-23048
Arnsberg 2, Wintroper Weg 12
Telefon 02931-12038

autohaus baum

Die Adresse für gute und preiswerte Küchen
Sindern Küchentenne
5760 Arnsberg 2 Niedereimer · Stephanusweg 35 · Tel. 02931/6141



Ferdi Tillmann

(Fortsetzung von Seite 1)

rem Land wieder aufwärts geht. Auch ich als Ihr Bundestagsabgeordneter werde mich weiterhin mit ganzer Kraft dafür einsetzen, daß unser Sauerland lebenswert gestaltet und liebenswert erhalten bleibt.

Natürlich kann ich Ihnen Ihre Wahlentscheidung am 6. März nicht abnehmen. Sicher aber interessiert Sie, welche Schwerpunkte die CDU-Regierung von Bundeskanzler Helmut Kohl verwirklichen wird:

Wir schaffen Arbeit

- O Der soziale Wohnungsbau wird mit zusätzlichen Milliarden gefördert, hilft den sozial Schwachen und sichert in einem Jahr 100.000 Arbeitsplätze in der Bauwirtschaft.
- O Die Zinsen sind erheblich gesunken. Die Mark hat an Wert zugenommen.
- O Der Weg für Forschung und moderne Entwicklungen ist freigemacht, Geld für Zukunftsinvestitionen bereitgestellt.
- O Kleinen und mittleren Betrieben werden steuerliche Entlastungen eingeräumt.
- O Besonders junge Menschen erhalten zusätzliche Ausbildungs- und Arbeitsplatzmöglichkeiten.

Wir stellen soziale Gerechtigkeit wieder her:

- O Die Schulden- und Arbeitslosenpolitik der SPD war ein sozialer Skandal und die größte Ungerechtigkeit zu Lasten des kleinen Mannes.
- O Die Rentner können sich auf die CDU verlassen: am 1. Juli 1983 erhalten Sie 5,6% mehr Rente.
- O Die Vermögensbildung in Arbeitnehmerhand wird gefördert und die Arbeitnehmer werden am Produktivkapital beteiligt.
- O Die Höherverdienenden leisten mit 5 Prozent ihrer Steuerschuld ihren Beitrag zur Belebung der Wirtschaft.
- O Nur wer viel verdient, muß sich mit einem geringeren Kindergeld abfinden; dadurch haben wir für rund drei Viertel aller Familien eine Kürzung des Kindergeldes verhindert.

Wir reden nicht nur über UMWELTSCHUTZ, wir handeln: Die CDU bekämpft den sauren Regen, verringert den Ausstoß von Schadstoffen aus Heizkraftwerken und wird dafür sorgen, daß die natürlichen Lebensbedingungen erhalten und unersetzbare Rohstoffe nicht vergeudet werden.

WIR erhalten und schaffen FRIEDEN mit immer weniger Waffen.

WIR treten ein für Menschenrechte in aller Welt und bekämpfen Armut, Hunger und Elend.

Sicher haben auch Sie die Befürchtung, daß ein rot-grünes Bündnis unser Land unregierbar macht und noch mehr Arbeitslosigkeit schafft. DAS KÖNNEN SIE VERHINDERN: Unterstützen Sie mit Ihren BEIDEN Stimmen die Arbeit, Frieden, Zukunft schaffende Politik der CDU-Regierung von Bundeskanzler Helmut Kohl.



Franz Müntefering

(Fortsetzung von Seite 1)

Die Zwangsanleihe für Gutverdienende, die nach dem Gesetz von CDU/CSU/FDP zurückgezahlt wird, muß in eine Ergänzungsabgabe für Gutverdienende umgewandelt werden und darf nicht zurückgezahlt werden. Wir sind dagegen, daß bei den Kleinen kassiert und bei den Reichen nur geliehen wird.

Die unsozialen Mieterhöhungsgesetze, die Millionen Mieter in den Schwitzkasten von Spekulanten zwingen, dürfen nicht so bleiben.

Gewissen kann man nicht prüfen. Die Gewissensprüfung für Kriegsdienstverweigerer muß deshalb gibt es auch kein Patentrezept gegen sie. Helmut Schmidt und die SPD haben uns bis zum Herbst '82 gut durch die Weltwirtschaftskrise gebracht. In Kohls kurzer Regierungszeit ist die Zahl der Arbeitslosen um mehr als 700.000 gestiegen. Auch er hat kein Patentrezept. Im Gegenteil. Er macht schwere Fehler. Hans-Jochen Vogel und die SPD fordern:

Einen internationalen Solidarpakt zur Eindämmung der weltwirtschaftlichen Probleme. (Kohl unterschätzt die weltwirtschaftliche Komponente. Arbeitszeitverkürzungen. (Kohl hat dazu keine klare Meinung). Ein Beschäftigungsprogramm, das Ausbildungsplätze schafft und den Gemeinden Hilfen für Maßnahmen des Umweltschutzes und für das Energiesparen gibt. (Kohl lehnt das ba).

Die Kaufkraft der Bürger darf nicht weiter reduziert werden, denn sonst wird noch weniger gekauft und deshalb noch weniger produziert. (Gerade auf diesem Felde macht Kohl schwere Fehler. Er schröpft die Geringverdienenden und sein Blüm fordert eine Lohnpause).

Die SPD bekämpft Arbeitslosigkeit. CDU/CSU riskieren mehr Arbeitslosigkeit.

Wie die SPD über Raketen denkt:

Die Raketen in Ost und West sind mörderische Instrumente. Die neuen Mittelstreckenraketen sind sehr zielgenau, brauchen nur wenige Minuten von Ost nach West und von West nach Ost und transportier[illegible] Sprengkraft, die die Atombo[illegible] von Hiroshima weit übersteigt. Wenn diese Waffen – aus Wahnsinn Größenwahn oder Versehen eingesetzt werden, wird Europa ausradiert, ist alles Leben vernichtet, in Ost und West.

Die Raketen müssen weg, neue dürfen nicht stationiert werden.

Dafür kämpft die SPD. Und für die Abrüstung der konventionellen Waffen, der atomaren Gefechtsfeldwaffen, der B- und C-Waffen.

Strauß nennt die Abrüstungs-Verhandlungen einen Geburtsfehler. Kohl will am 6. März einen freibrief für die Stationierung.

Hans-Jochen Vogel bittet um den Auftrag, im deutschen Interesse für Abrüstung kämpfen zu können.

SONDER-ANGEBOT
Vollreinigung!
Hose 2.50
Jacke 5.20
Tadellos gereinigt, appretiert und gebügelt.
Textilpflege Ernst
Arnsberg · Steinweg 11
Telefon 3130

Preiswert Tanken an unseren elektr. Tankstellen:
Wintroper Weg
Jägerstraße und
Widay-Markt (Oeventrop)
Bernhard Grüne
Hellefelder Straße 84
Telefon (02931) 10735
5760 ARNSBERG 2
GRÜNE
Mineralöle

MIT SICHERHEIT
die Vorteile einer großen Versicherung nutzen. Das ist finanzielle Sicherheit bei Krankheit und Unfall für die ganze Familie. Ich berate Sie jederzeit:
Thomas Koßmann
Oberglösinger Straße 6
5760 Arnsberg 2 - Oeventrop
Telefon 02937 / 6484
Jederzeit Sicherheit
SIGNAL
VERSICHERUNGEN

So groß ist Wortmann

Mit dem einmaligen Möbelangebot auf 8.500 qm Ausstellungsfläche. Mit der Riesen-Auswahl Top-aktueller, exclusiver Wohnideen. Mit dem breit gefächerten Einrichtungssortiment führender Markenmöbelhersteller für jeden Geschmack und jeden Geldbeutel. Mit den geschulten Einrichtungsberatern und Innenarchitekten, die jedes Wohnproblem meistern und auch unverbindlich beraten. Mit den modernst eingerichteten Werkstätten für alle Sonderwünsche: Tischlerei und Polsterei. Kommen und überzeugen Sie sich selbst von unserer Größe und enormen Leistungsfähigkeit.
Der Weg zu Wortmann – und die Richtung stimmt.



Wohnwelt Wortmann

5760 Arnsberg 1 / Hüsten, an der B 7, Telefon: 02932 / 4197

Fundgrube für Gelegenheiten in unserem Mitnahmemarkt | **Große Teppich-Abteilung** | **Günstige Finanzierung durch unsere Hausbank** | **Großer Kundenparkplatz** | **Laufend gebrauchte Möbel ab Lager Bruchhausen, Westring 38**

Was unser Land braucht:

Einen Bundeskanzler, der mit Sachverstand und Rückgrat unsere Interessen vertritt und nicht zu Kreuze kriecht, nicht im Osten, auch nicht im Westen. Einen Bundeskanzler, der ernsthaft und zielstrebig arbeitet und sich durchsetzt, der aber auch selbstkritisch und sensibel genug ist, zuzuhören und sichere Wege aus der Gefahr zu finden.

Hans-Jochen Vogel ist der richtige Mann für diese schwere Aufgabe.

Worauf unser Land verzichten kann:

Auf Genschers Treue, auf Kohls Klugheit, auf Strauß' Bescheidenheit, auf Zimmermanns Ehrlichkeit, auf Geißlers Anständigkeit.

Wie die Wahl ausgeht:

Eines ist sicher: Das ist unsicher. Mein Tipp: FDP, 4,99% mit vielen Leihstimmen aus dem CDU-Lager. Die Grünen schaffen es nicht. SPD und CDU/CSU liegen dicht beieinander.

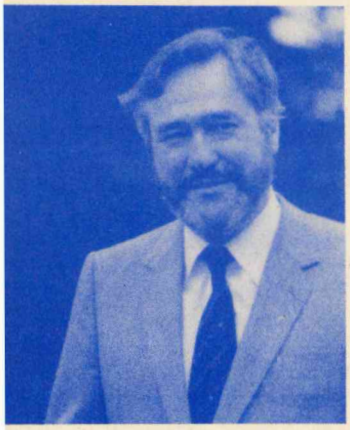

Dieter-Julius Cronenberg

(Fortsetzung von Seite 1)

Das war nicht leicht.

Der Erfolg zeichnet sich aber ab. Die Zinsen sinken. Die Investitionen nehmen zu. Die Wirtschaft kommt wieder vorwärts.

Diese Entwicklung gilt es fortzusetzen. Am 6. März müssen die Voraussetzungen dafür geschaffen werden.

Allein schafft die Union die dazu erforderliche Mehrheit nicht. Eine CSU/CDU-Alleinregierung wäre auch nicht gut.

Auch die Union braucht ein Korrektiv.

Die Versprechungen der SPD sind nur mit überhöhten Schulden finanzierbar.

Solche Schulden sind aber ein ungedeckter Wechsel auf die Zukunft.

Mit dieser Schuldenpolitik belasten wir nicht nur unsere Wirtschaft.

Wir lassen uns unseren Wohlstand auch von unseren Nachkommen bezahlen.

Noch schlimmer wird es, wenn wir uns eine SPD-Politik mit den Grünen vorstellen.

Die FDP ist die Partei der Mitte. Sie sorgt für die Notwendige Beständigkeit und Kontinuität unserer politischen, wirtschaftlichen und sozialen Ordnung.

Ohne die FDP wäre die Geschichte der Bundesrepublik anders verlaufen.

Insbesondere ist ihrem Beitrag zu verdanken:

- O die Durchsetzung der sozialen Marktwirtschaft
- O die Aussöhnung mit den westlichen **und** östlichen Nachbarn
- O ein vorbeugender Umweltschutz als politische Pflichtaufgabe
- O die Sicherung des freiheitlichen Rechtsstaates.

Am 6. März entscheiden Sie auch über die Existenz dieser wichtigen Kraft in unserem Land.

Auf Ihre Stimme kommt es an – nicht auf die Meinungsumfragen.

Wählen Sie am Sonntag mit Ihrer Zweitstimme FDP. Mit dieser Stimme wählen Sie auch mich in den Bundestag.

»Blaue Jung's« veranstalten Preiskegeln

Der Kegelclub »Blaue Jung's« veranstaltet vom 18. bis 20. 3. 1983 in der Gastwirtschaft »Zum Farmer« in Alt-Arnsberg ein großes Preiskegeln. Neben wertvollen Sachpreisen, getrennt für Damen und Herren, erhält der jeweils tagesbeste einen Bargeldpreis in Höhe von DM 50,–.

Sportkegler haben keinen Gewinnanspruch.

Eine gekegelte Serie besteht aus 5 Wurf in die Vollen.

Kegelzeiten:

Freitag, den 18.3.1983 v. 19-23 Uhr
Samstag, den 29. 3. von 15 - 23 Uhr
Sonntag, den 20. 3. von 10 - 19 Uhr
danach sofortiges Stechen.

Jeder Teilnehmer kann nur mit seiner höchsten Serie einen Preis gewinnen.

Der Kegelclub »Blaue Jung's« heißt Sie schon jetzt recht herzlich willkommen und wünscht Ihnen in einer »schwachen« Stunde eine starke Serie.

H. Krekeler

ARNSBERGER POST
Herausgeber: Franz-Josef Molitor, Oberglösinger Straße 55a und Ulrike Susewind, Oberglösinger Straße 48, beide in 5760 Arnsberg 2-Oeventrop.
Auflage: 15.500 verteilte Exemplare.
Erscheinungsweise: Die ARNSBERGER POST wird jeweils am Mittwoch/Donnerstag vor den »Langen Samstagen« an die Haushalte in Alt-Arnsberg, Breitenbruch, Bruchhausen, Freienohl, Niedereimer, Oeventrop, Olpe, Rumbeck, Uentrop und Wennigloh verteilt.
Satz: Fotosatz-Studio Franz-Josef Molitor, Oberglösinger Straße 55, 5760 Arnsberg 2-Oeventrop, Telefon: (02937) 6513.
Druck: Oeventroper Druckerei, Alte Ruhr, 5760 Arnsberg 2-Oeventrop, Tel. (02937) 228.
Telefonische Anzeigenannahme unter Telefon (02937) 6513 und 425.
Zur Zeit gilt die Anzeigenpreisliste Nr. 4 vom 1. August 1981.
Die Verwertung von Mitteilungen, Anzeigenlayouts etc. durch andere als die Herausgeber ist – auch auszugsweise – nur mit Genehmigung derselben zulässig.

Wichtige Information für kritische Wähler

Liebe Mitbürger

Meinungsumfragen sind noch keine Wahlergebnisse! Die Meinungsforscher haben sich in der Vergangenheit oft genug geirrt, ihre Fehlergebnisse hätte man genausogut aus dem Kaffeesatz lesen können.

Sicher ist trotz aller Pressemeldungen und fragwürdiger Interpretationen von Umfrageergebnissen nur dieses:

- **Die CDU schafft die absolute Mehrheit nicht. Dies haben die Landtagswahlen in Hamburg und Hessen gezeigt.**
- **Es besteht die Gefahr, daß SPD und Grüne die Mehrheit erhalten – dann ist unser Land unregierbar.**
- **Die F.D.P. muß wieder in den Bundestag – nur sie ist in der Lage, gemeinsam mit der CDU eine handlungsfähige Regierungsmehrheit zu bilden.**

Verhindern Sie, daß unser Land zum Experimentierfeld rot-grüner Ideologen wird.

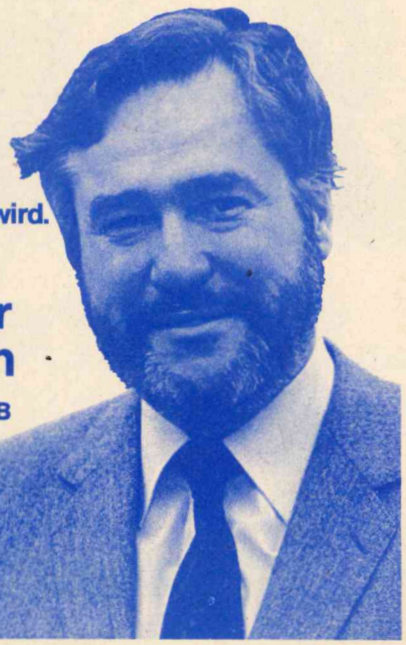

Jeder Wähler hat 2 Stimmen. Sie brauchen Ihre Erst- und Zweitstimme nicht für dieselbe Partei abzugeben. Unser 2-Stimmen-Wahlsystem ermöglicht es jedem, seinen Einfluß gezielt einzusetzen.

Keiner sollte sich vom Geschrei der Massenparteien verwirren lassen. Jeder Wähler verfügt über seine beiden Stimmen ganz allein.

Ihr Liberaler für Bonn

Dieter-Julius Cronenberg MdB

Darum auf jeden Fall:
Ihre Zweitstimme für die F.D.P.

Med. Fußpflege

Hans-Dieter Degen
5760 Arnsberg 2 · Steinweg 3

Mitglied im ZFD

Geschäftszeiten:
Mo, Di, Do. und Fr. 8.30-12.30 Uhr und 14.00-18.00 Uhr
mittwochs geschlossen.
Termine nach Vereinbarung.

Telefon (02931) 4455 **Privat: (02931) 16650**

FÜR INDIVIDUELLE BEDIENUNG:

Friseursalon
Edeltraud Schoeppe
Rumbeck, Stahls Weg 1
Voranmeldung erbeten unter Telefon (02931) 15358

Gardinenmode chick + preiswert

Kostenlose Beratung · Große Auswahl
Schnelle Lieferung
Gardinen-Reinigung
Geschäftszeiten: Montag-Freitag 15-18 Uhr

Helga Hofmann
Raumausstattermeisterin
Niedereimer · Telefon (02931) 7639

Fensterbänke / Treppen aus:
MARMOR
GRANIT
SCHIEFER
KUNSTSTEIN
Freitragende Treppen

MODERNE BAUELEMENTE
pesch
ARNSBERG 2 Zur Feldmühle 12 (0 29 31) 1 84 69

Fliesenverlegung

ALNO Einbauküchen
goldreif KÜCHEN

Wir haben ein gemeinsames Hobby:

Wir brüten im größten Küchenstudio Alt-Arnsbergs die schönsten Wohnküchen-Ideen aus.

poggenpohl
NIEBURG
zeyko
SieMatic Einbauküchen
tadline wohncollection
Exklusiv in unserem Haus



Besuchen Sie uns in unserer Küchenausstellung mit 20 Musterküchen auf über 200 qm. Wir planen für Sie!

Am Bahnhof
Möbel Krause
Individuelle Einrichtungen für alle Wohnbereiche.
5760 Arnsberg 2
Tel.(02931) 10709

Das Neueste aus Uentrop!

Prinz »Karl der Hobbybauer« ein Garant für Fröhlichkeit

Die Stimmung brauchte nicht erst groß gesucht werden, sie war von Anfang an da bei der Prinzenproklamation des Schützenvereins Uentrop e.V. Als Sitzungspräsident Klaus Rappold den VIII. Prinz Karneval von Uentrop »Karl der Hobbybauer« (Karl Lenze) proklamierte, drohte, die bis auf den letzte Pappnase besetzte Schützenhalle, aus allen Nähten zu platzen. Viel Beifall gab es für den neuen Prinzen der bei der VEW in Arnsberg beschäftigt ist und dort vor wenigen Wochen sein 25jähriges Dienstjubiläum feierte. In seiner Freizeit sucht er in der Landwirtschaft und im Wald den körperlichen Ausgleich.

Unter dem Motto »Manege frei für Fröhlichkeit und Narretei« zeigten die Soloakteure und Gruppen mit spritzigen Büttentexten und flotten Tänzen ihre närrischen Qualitäten. In einer herzerfrischenden, unbekümmerten Art gingen sie zur Sache, die Büttenredner: RICO der Tippelbruder (Horst Montag) COCO (Hermann-Josef Rath), KALLHEINI (MÄnni Stamen), PORKI der Zeltarbeiter (Ralf Nimbs) und EL BIMBO alias Friedhelm Tampier. Die Lachmuskeln strapazierten ebenfalls mächtig die STAMHELLAS (Hella und Männi Stamen) und die Hainbergsisters (Gudrun Scheffer-Mühlenbauer und Ursula Schmidt). Schön anzusehen die rhytmisch schwungvollen Auftritte des BALLETTS STRAMME WADEN als AUGUSTINIS und KARTONIS. Besonders die INFERNALOS (ein Kaffeekränzchen) boten eine bühnenreife Leistung im Circus UENTROPINI.

Nach dem großen Finale wurde nach den Klängen der Stimmungskapelle THE TIMES das Tazbein bis weit in den Sonntag hinein geschwungen. Alles in allem eine Prinzenproklamation nach Maß, mit einem neuen, gemütlich-fröhlichen Prinzen.

Jugendräume fertiggestellt

Für insgesamt 22.500,- DM (davon 2.500,- DM für Einrichtungen) konnten nun die Jugendräume über dem Kindergarten fertiggestellt werden. Damit wurde den jungen Mitbürgern ein lang gehegter Wunsch erfüllt. 21 Jugendliche und 10 Erwachsene folgten der Einladung des Stadtjugendamtes und nahmen an der ersten Besprechung in den neuen Räumen teil.

Es wurde festgelegt, daß die Jugendgruppenstunden ab sofort an jedem Freitag in der Zeit von 19-22 Uhr stattfinden. Die Gruppenleitung übernehmen abwechselnd Lela Obst, Elisabeth Rath, Bärbel Treude, Klaus Urban und Sonja Wewer.

In beschränktem Maß kann man in den Jugendräumen auch Alkohol (Bier) käuflich erwerben. Die alkoholfreien Getränke sollen allerdings im Verhältnis erheblich preisgünstiger als Alkoholhaltiges angeboten werden. Für die Schlüsselverwaltung ist Frau A. Stiller verantwortlich. In der Freitagsgruppe sind Jugendliche zwischen 15 und 18 Jahren. Bei genügend Interessenten und geeigneten Aufsichtspersonen ist auch die Gründung einer Gruppe mit jüngeren Jugendlichen möglich. Die Jugendräume sollen auch den örtlichen Vereinigungen und Vorständen bei Bedarf zur Verfügung gestellt werden.

Generalversammlung

Der Schützenverein Uentrop e.V. hält seine diesjährige Generalversammlung am Samstag, dem 12. März 1983 um 20 Uhr im Gesellschaftsraum der Schützenhalle ab.

Alle Vereinsmitglieder sind herzlich eingeladen. Die Tagesordnung wird durch örtliche Aushänge bekanntgegeben. Getränke sind kostenfrei. K. R.



Uentrops Karnevals-Prinz »Karl der Hobbybauer« (Karl Lenze von der VEW) wurde unter großem Beifall von Sitzungspräsident und Zirkusdirektor, Klaus Rappold, proklamiert.

Tambourcorps Schreppenberg

Auf ein bewegtes und erfolgreiches Vereinsjahr konnt das Tambourcorps Schreppenberg bei der Jahreshauptversammlung zurückblicken. Nach der Begrüßung durch den ersten Vorsitzenden, Egbert Sommer, gedachten die Spieler zunächst der verstorbenen Mitglieder des Vereins.

Einstimmig gebilligt wurde dann nach der Kassenbericht, der von Kassierer Helmut Steingreber vorgetragen wurde. Von Schriftführer Volker Hansmann hörte man den Geschäftsbericht.

Für dieses Jahr liegen dem Corps nicht weniger als 46 Einladungen vor. Nur einem Bruchteil davon wird man nachkommen können.

Der Höhepunkt in diesem Jahr wird zweifellos der am 8. Mai stattfindende Tambourwettstreit in Westönnen sein.

In den 50er und 60er Jahren errang das Corps auf Wettstreiten einen Preis nach dem anderen. Zahlreiche Pokale und Urkunden legen hierüber beredtes Zeugnis ab. Auch in Zukunft will man sich ganz auf Tambourwettstreite konzentrieren.

Das Tambourcorps vom Schreppenberg hat es in seiner 33jährigen Geschichte verstanden, durch stetige entwegte und eigennützige Schulung der Spielleute das Corps zu einem der leistungsfähigsten weit und breit zu gestalten. VOHA

Das Energie-Spar-Fenster

Intro-R von Roto

Roto Austauschfenster »Intro-R«

mehr Licht–
mehr Komfort–
mehr Schallschutz–
weniger Heizkosten
auf Wunsch mit Rolladen

Roto Werksgarantie

Beratung und Lieferung:
Schreinerei PLÖGER
5760 ARNSBERG 2
Niedereimerfeld 7
Telefon (0 29 31) 68 22

. . . wenn Sie schreiben und schenken . . . wenn Sie schreiben und schenken . . .

OSTERN · KOMMUNION · KONFIRMATION

Wir haben uns Gedanken darüber gemacht, welche Geschenke Freude auslösen könnten – und dabei auch an die Preise gedacht.

Briefpapier in vielen Ausführungen, Schreibgeräte in allen Preislagen, Schreibtischgarnituren, Dokumentenmappen, Fotoalben, Kunstgewerbe und Vieles mehr.

Ein persönliches Geschenk:
Kugelschreiber und Füllhalter
mit Namensgravur!

Walter Röhrig
BÜROMASCHINENMECH.-MEISTER
Gutenbergplatz 58 · Telefon (02931) 14942
5760 ARNSBERG 2
Fotokopien sofort zum Mitnehmen!
Keine Parkplatzsorgen!

. . . wenn Sie schreiben und schenken . . . wenn Sie schreiben und schenken . . .



Komfort per Knopfdruck

Garagentorantrieb mit Fernbedienung
auch zur nachträglichen Montage an Ihr Garagen-Kipptor lieferbar.

METALLBAU RAINER FINKE · RUHRSTR. 27a · RUF 3006

Moselwein direkt vom Erzeuger
Winzermeister Bruno Fuchs
Pommern an der Mosel – **erhältlich in Arnsberg 2:**
Adelheid Tepel · Dickenbruch 90
Telefon 02931 / 14733

INDIVIDUELLE BEDIENUNG in
Ina's Friseursalon
Ich bitte freundlichst um Voranmeldung
Ingrid Rading
Von-Bernuth-Straße 86
5760 ARNSBERG 2 · Tel. (02931) 10402

»Was immer Sie sich kaufen wollen – wir haben den passenden Kredit für Sie.«



Ganz gleich was Sie sich anschaffen, wir wählen Ihren Kredit so aus, daß er nach Höhe, monatlichen Raten und Laufzeit Ihren Möglichkeiten entspricht.

Sollten Sie vergleichen wollen, so lassen Sie sich immer den effektiven Jahreszins einschl. Gebühren vorrechen. Der Zinssatz 0,49% oder die Höhe der Raten sagen Ihnen häufig wenig. – Fragen Sie unsere Geldberater.

Sparkasse Arnsberg-Sundern

Geschäftsstellen immer in Ihrer Nähe: **Arnsberg 1:** Goethestraße - Hauptstraße - Werler Straße - Mendener Straße - Rathaus - Röhrstraße - Möthe - Voßwinkel - Bergheim - Moosfelde - Bruchhausen - Müschede - Herdringen - Holzen. **Arnsberg 2:** Clemens-August-Straße - Gutenbergplatz - Alter Markt - Schreppenberg - Niedereimer - Von-Bernuth-Straße - Rumbeck - Oeventrop. **Sundern:** Hauptstraße - Silmecke - Hachen - Allendorf - Langscheid - Endorf und zwei fahrbare Geschäftsstellen mit 15 Haltestellen.



PFITZNER FACHSPORT





Wir brauchen Platz für die neue Tenniskollektion.

Deshalb **sämtliche** Wintersportartikel
(Bekleidung · Alpin-Ski · Langlauf-Ski · Schuhe · Bindungen usw.)
weiterhin radikal (bis zu 50%) gesenkt.

! ! ! Noch nie waren bei uns Ski so preiswert ! ! !

Denken Sie daran: »Der nächste Winter kommt bestimmt«!

HÜSTEN · Möthe 4 · Tel. 02932/4502 · SUNDERN · Hauptstraße 46 · Tel. 02933/1767

Aufschwung beim TuS Niedereimer 1910 e. V.

Ortsheimatpfleger Anton Kaiser über 60 Jahre Mitglied
Ehrung durch Sepp-Herberger-Stiftung für Jugendarbeit

Vor einigen Wochen fand unter großer Beteiligung die 73. Jahreshauptversammlung des TuS Niedereimer in der Gemeindehalle statt. 1. Vorsitzender Dr. Haardt konnte über 100 Mitglieder und dazu den Vorsitzenden des Sauerländer Turngaus Tb Gisbert Danne und den Fußballchef im Kreise Arnsberg, Josef Eckertz ebenso begrüßen wie den Ehrenvorsitzenden Josef Voss. Wie schon traditionsgemäß war es wiederum eine interessante und ruhige Hauptversammlung, die diesmal von zahlreichen Ehrungen begleitet war. So erhielten Irmgard Jones, Helga Schulz, Friedel Voß und Johannes Sieland aus der Hand Gisbert Dannes für ihren langjährigen Einsatz bei der sportlichen Betreuung der Mitglieder den Ehrenbrief des Sauerländer Turngaus überreicht und Fußballchef Josef Eckertz konnte für Treue zum Fußballsport und langjähriges Kicken die Vereinsnadel in Gold mit Urkunde dem Ehrenvorsitzenden Josef Voss und dem Alt-Torwart des TuS, Manfred Hoffmann, aushändigen sowie den altgedienten Fußballexperten im TuS, Dieter Brakel, Heinrich Czischke, Edwin Netz und Horst Voß mit der Silbernadel des FuLV Westfalen auszeichnen.

Für 25- und 40-jährige Mitgliedschaft konnten zahlreiche Sportfreunde geehrt werden; für 50jährige Mitgliedschaft im TuS erhielt Alt-Kassierer Friedel Rüther Urkunde und Vereinsnadel in Gold und für über 6jährige Treue zum Verein wurde Ortsheimatpfleger Anton Kaiser mit Urkunde und Goldnadel geehrt. Mit insgesamt 115 Sportabzeichen (82 für Schüler, 19 für Jugendliche, 14 für Erwachsene) hat sich die Zahl gegenüber 1981 zwar nicht erhöht, sie blieb aber weiterhin über der Schallmauer von 100. In der Ansprache des 1. Vorsitzenden über das abgelaufene Jahr konnte von konstanten und guten Leistungen in allen Abteilungen berichtet werden, die sogar bei den Fußballern nach den mageren letzten Jahren zu berechtigten Hoffnung Anlaß geben, in absehbarer Zeit wieder A-Kreisligist zu werden.

Herausragende Ereignisse des Jahres 1982 waren zweifellos die Verleihung der Ehrenplakette des Westfälischen Turnerbundes an den Ehrenvorsitzenden Josef Voss anläßlich seines 65. Geburtstages am Ostersonntag, die Verleihung des Gauehrenbriefes des Sauerländer Turngaus an Tb Kurt Binner sowie die Verleihung der Anerkennungsurkunde der Sepp-Herberger-Stiftung an den TuS Niedereimer für vorbildliche und hervorragende Fußball-Jugendarbeit. Kein Wunder, daß auch in der Saison 1982/83 alle Jugendmannschaften des TuS in ihren Klassen einen ausgezeichneten Fußball spielen und Mannschaften und Betreuer einen hervorragenden Ruf genießen.

So konnte Dr. Haardt denn auch der gesamten Jugendabteilung als dem erfolgreichsten Aushängeschild des TuS sowie dem Jugendvorstand mit Claudia Schlüter, Mechthild Schulz und Franz-Jürgen Sölken für den unermüdlichen Einsatz den Dank des gesamten TuS aussprechen. Bei den anschließenden Wahlen kam es zu keinen Veränderungen. Dr. Haardt bleibt Vereinschef, Franz-Josef Sonntag Geschäftsführer, Peter Palm neben seiner Schatzmeistertätigkeit Sozialwart. Neu in den Vorstand wurde H. Schacht als 2. Kassierer gewählt und Irmgard Jones, Johannes Sieland, Dieter Simon und Meinolf Sölken erhielten weiterhin das Vertrauen ausgesprochen.

Wenn auch die 73. Jahreshauptversammlung nach zügigem Ablauf schon gegen 22 Uhr beendet werden konnte, so daß man danach noch in froher turnerischer Runde beisammen, besprach an Hand der auch in diesem Jahr 30 Seiten umfassenden TuS-Nachrichten mit dem Faksimile des aus dem Protokollbuch stammenden, in Sütterlin-Schrift verfaßten Berichts der 1. Jahreshauptversammlung nach der Gründung im Jahre 1910 vom 5. 2. 1911 Erfolge und Aussichten für das Jahr 1983, bis da gemeinsame Lied: »Turner auf zum Streite« auch diese Hauptversammlung würdig abschloß. Dr. HH

1600 Mitgliedsjahre beim Seniorentreffen der Arnsberger Turner

37 der ältesten und treuesten Turnerinnen und Turner, teilweise mit ihren Ehepaaren, trafen sich, beim zum drittenmal, vom TV Arnsberg 1861 veranstalteten »Klön-Nachmittag«.

Von den anwesenden 19 Turnern waren nicht weniger als 15 über 50 Jahre Mitglied im TV, 7 davon bereits über 60 Jahre. Auch 2 Turnerinnen, Frau Ida Schott und Frau Gustel Harrjes, können mit Stolz auf 59 bzw. 52 Mitgliedsjahre verweisen.

Im festlich dekorierten Jugendsaal an der Rundturnhalle verging die Zeit bei, von den Turnerinnen kredenztem, hausgebackenem Kuchen, wie im Fluge. Filme vom Arnsberger Schützenfest aus längst vergangener Zeit (1956), bei dem die Tochter Gerda des verstorbenen Ehrenvorsitzenden Franz Thiele, damals eine junge, leistungsstarke Turnerin, Königin war, und ein weiterer über Sport und Bewegung im Alter mit dem Titel »Alt werden – Jung bleiben« fand ebenso begeisterten Beifall, wie die gezeigten flotten Bewegungsspiele und Tänze der Turnerinnen. Und immer wieder hieß es: Weißt Du noch?

Selbstverständlich, daß man zu vorgerückter Stunde mit dem Wunsch und versprechen auseinanderging – im nächsten Jahr sind wir wieder mit dabei. H. G. Gepp

. . . wenn Sie gut bedient sein wollen . . .

Herrenausstatter

N. Brüggemeier

Maßsonderanfertigung

die Lösung bei Figurproblemen
und Sonderwünschen

5760 Arnsberg 2
Rumbecker Str. 4 · Tel. 02931 - 10674

Hotel Menge

„an der Schlacht"

5760 Arnsberg 2 · Ruhrstraße 60 · Telefon 4044

Lassen Sie sich von unserer vorzüglichen Küche verwöhnen –
dazu gepflegte Biere vom Faß.

Unsere Fremdenzimmer sind mit Dusche, WC, Zimmertelefon und schallisolierenden Fenstern ausgestattet.

Eine Atmosphäre wohltuender Gastlichkeit erwartet Sie!

Die Fachmann-Seite

Augenoptiker

Brillen Etzler
Steinweg 10 · Tel. (02931) 3179

Autolackiererei

Karl-Heinz Arnold
Clemens-August-Straße 93
Telefon (02931) 10947

H. Hoevel
Eichholzstraße 20 · Tel. 4011

Betriebsfestservice

Quick-Snack
Telefon 02931-77166

Bürotechnik

Werner Mörchen
Hans-Peter Wahle
Büromaschinen und Reparaturen
Ringstr. 16 / Ecke Rumbecker Str.
Arnsberg 2 · Tel. 02931/4412

Werner Bartmann
POSTALIA-Frankiermaschinen
Büromaschinen · Reparaturen
Abg. 2 · Alter Markt 22 · Tel. 3355

Bettfedernreinigung

Betten Masseck
Brückenplatz · Tel. 10221

Bausparkassen

LBS · Karl Wintz
Clem.-Aug.-Str. 14 · Tel. 16695

WÜSTENROT · Josef Schmidt
a.d.Wintrop 23 · Tel. 02933-2877
5768 Sundern/Dörnholthausen
Mitarbeiter:
Willi Keggenhoff Tel. 02933-2131
Marlies Matheja · Tel. 02931-16592

Dachdecker

Willy Hesse
Dammstraße 3-7 · Tel. 4046

Drucksachen aller Art

Franz-Josef Molitor
Geschäftspapiere · Formulare · Kataloge
Oeventrop · Oberglösinger Str. 55
Telefon (02937) 6513

Elektro-Installation + Reparaturen

Elektro B. Burmann
Inh. F. J. Kölsch
Wetterhofstr. 15/17 · Tel. 10564

Elektro-Siebert
Königstraße 2 · Tel. 3524

Hermann Riese
Ringstr. 70-72 · 5760 Arnsberg 2
Telefon 02931-10792

Med. Fußpflege

Hans-Dieter Degen
Steinweg 3 · 5760 Arnsberg 2
02931 / 4455 · Privat 16650

Fußböden

Parkett Sapp
Teppichboden · PVC und Parkett
Zu den Werkstätten 19 · Tel. 87 21 35

Fotografie

Atelier für Photographie
B + T Anneser
Porträt-, Industrie- und Werbephotographie
Promenade 1 · Tel. 4540

Bruno Küper
Industrie- u. Werbefotografie, Amateurarbeiten
Clem.-Aug-Str. 74 · Tel. 10776

Feuerlöscher

Gloria-Feuerschutz
Reinold Tenzler
Niederense · Telefon 02938/679

Friseur-Salon

Kurt Benfer jun.
Clem.-Aug.-Str. 12 · Tel. 10672

Hausgeräte-Kundendienst

Bruno König
Bergstraße 19 · Tel. 3555
Siemens · Constructa · Bosch

Imbiß

Quick-Snack
im Brückencenter + Am Neumarkt
. . . und auf Ihrem Betriebsfest!

Innendekoration + Gardinen-Reinigung

Fette
Raumausstatter-Fachbetrieb
Alter Markt 11 · Tel. 3038

Herbert Müller
Raumausstattung · Teppichboden
Am Brückencenter · Tel. 12044

Klempnerei, Installat.

Josef Liesenfeld
Jägerstraße 46 · Tel. 3514

Bruno Bause
Unterm Römberge 4 · Tel. 3748

WERU-Kunststoff-Fenster

Glas-Schlimbach
Ruhrstraße + Hansastraße
Tel. 02931/3791

KFZ-Handel, Reparat. Abschleppdienst

Gerhard Deubel
VERGASER-Service · Oeventrop
Glösinger Str. · Tel. (02937) 6562

H. Hoevel
MERCEDES · VW · AUDI
Ruhrstraße 70-72 · Tel. 4011-15

Horst Kobold
Hammerweide 27 · Tel. 4577

J. Toch
Autoservice · Reparat. aller Art
Hammerweide 24 · Tel. 4129

Lotto · Totto

Günther Elkemann
Tabakwaren · Zeitschriften
Jägerstr./Mühlenstr. 1 · Tel. 3029

Malerbetriebe

Paul Droste
Fassadenanstriche, Moderne Anstrich- u. Tapezierarbeiten
Burgweg 11 a · Tel. 4396

Gerd Betten
Kunststoff-Fassadenanstriche, Malerarbeiten, PVC- u. Teppichverl.
Arnsberg 2 - Oeventrop
Dinscheder Straße 11
Telefon (02937) 315

Metallbau, Stahlbau, Schlosserei

Huß & Knauer
Apostelstraße 5 · Tel. 3414

Potempa
Hammerweide 25 · Tel. 3718

Stahl- und Metallbau
Eckhardt GmbH
Cäcilienstr. 4 · Tel. 02932/4410
Arnsberg/Hüsten

Markisen

Herbert Müller
Am Brückencenter · Tel. 12044

Masskonfektion vom Fachmann

Norbert Brüggemeier
City-Center · Tel. (02931) 10674

Metzgerei

Bernhard Buchheister
Steinweg 4 · Tel. (02931) 3655

Orthopäd.-Technik

Knapp
Clem.-Aug.-Str. 43 · Tel. 16617

Polsterei

Polstermöbel-Reparaturen
Klaus König
Rumbecker Str. 7 · Telefon 15405

Radio, Fernsehen, Phono

Radio Buchardt
Gutenbergplatz und Alter Markt
Telefon (02931) 10731

Radio Hensel
Oeventrop · Kirchstraße 27
Tel. (02937) 402 + 6333

Radio Karbe
. . . mit dem 100%igen Kundendienst
Clem.-Aug.-Str. 13 · Tel. 10490

tele-dienst Piwinski
Clem.-Aug.-Str. 55 · Tel. 10277

Schreinerei

Josef Belecke
Clem.-Aug.-Str. 69 · Tel. 10515

Schuhe, Verkauf, Reparatur, Maßanfertg.

Schuh-Linn
Orthopädie · Reparatur · Verkauf
Efeuweg 8 und Kirchstraße 35
Oeventrop · Tel. (02937) 6372
Lieferant aller Krankenkassen!

Stein- und Bildhauer

Grabmale Max Hein
Hellefelder Straße 59a
Telefon (02931) 16459/15927

Grabmalgestaltung Reinhard Hilligsberg
Werkstatt und große Ausstellung,
Clemens-August-Straße 72
Telefon (02931) 10824

Stuckgeschäft

Tillmann GmbH
Außen- u. Innenputz · Innenausbau
Piusstr. 6 · Telefon 02931 - 10793

Teppich-Pflege

Ihre Reinigung für Orient-, Berber- und alle losen Teppiche
H. Lahme
Arnsberg 1 · Tel. (02932) 31070

Terrassen-überdachungen

Eckhardt-Überdachungen oHG
Cäcilienstr. 4 · Tel. 02932/4410
Arnsberg/Hüsten

Uhrmacher

Uhren Etzler
Steinweg 10 · Tel. (02931) 317



Landes-Filmwettbewerb in Arnsberg 5. u. 6. März 1983

Der Bund deutscher Film- und Video-Amateure (BDFA) führt alljährlich zweimal, im Frühjahr und im Herbst, regionale Amateurfilmwettbewerbe durch.

Erstmals findet dieser Landeswettbewerb für die Regionen Arnsberg und Münster in Arnsberg statt. Die Verantwortlichen Ausrichter für denWettbewerb, der am 5. und 6. März 1983, ab 9.00 Uhr in der Aula des Gymnasiums Laurentianum in Alt-Arnsberg über die »Leinwand« gehen soll, sind die Mitglieder des Filmclubs Kamera 76 aus Arnsberg.

Viel organisatorisches Geschick und planerische Arbeit stecken in der Durchführung einer solchen Veranstaltung: Angefangen bei der Anmietung der Räumlichkeiten, über die Installation der technischen Einrichtung, der Bestellung einer Jury bis hin zum Sichten der angemeldeten Filme und zur Sorge um das leibliche Wohl der Besucher. Erwartet werden an die 30 Filme, gedreht von Amateuren auf Super 8.

Neben den Autoren dieser Filme und deren Angehörigen ist man gerüstet für eine große Anzahl interessierter Bürger. Filmvorführungen des Clubs Kamera 76 in den letzten Jahren auf lokaler Ebene haben gezeigt, daß das Arnsberger Publikum für Veranstaltungen dieser Art sehr empfänglich ist.

Die Filme werden jeweils blockweise vorgeführt und anschließend von der Jury besprochen. Interessierte Zuschauer können so unmittelbar nachdem sie sich ihr eigenes Bild gemacht haben, dieses mit der Kritik aus berufenem Munde vergleichen.

Die besten Filme werden prämiiert.

Der Wettbewerb schließt in jedem Fall am Sonntagnachmittag, so daß jeder der Teilnehmer noch der Partei seiner Wahl die Stimme geben kann.

W. N.

Natur erleben im Zeichen des Baumes

Der Startschuß zum 13. Internationalen Jugendwettbewerb der Genossenschaftsbanken fällt in diesen Tagen

Der Baum ist das Symbol für den 13. Internationalen Jugendwettbewerb der Volksbanken und Raiffeisenbanken, der in diesem Jahr unter das Motto »Natur erleben« gestellt worden ist. Bundespräsident Professor Karl Carstens hat die Schirmherrschaft für diesen größten Jugendwettbewerb der Welt übernommen. Im Rahmen dieses Wettbewerbs, der in diesen Tagen anläuft, wollen die Volksbanken und Raiffeisenbanken gezielt Kinder und Jugendliche zum Thema Natur ansprechen. Nur wenn alle aktiv mithelfen, die Natur zu schützen, werden auch unsere Nachfahren noch genug Nahrung, Trinkwasser und Atemluft auf der Erde vorfinden.

Bundesweit werden wieder mehr als 300.000 Preise bereitgestellt, um Kinder und Jugendliche zu motivieren, sich mit der Natur auseinander zu setzen. Pflanzen und Tiere sollen in ihrer unmittelbaren Umgebung beobachtet werden. Nur wer die Natur besser kennt und verstehen lernt, wird auch bereit sein, ihr zu helfen.

Beim Malwettbewerb sind alle 6- bis 18-jährigen aufgefordert, ein Bild zu malen, was sie in der Natur entdeckt haben. Es werden über eine halbe Millionen Einsendungen allein aus dem Bundesgebiet erwartet.

Mitmachen beim 13. Internationalen Jugendwettbewerb, der in 8 europäischen Ländern und Kanada durchgeführt wird, kann jder zwischen 6 und 18 Jahren. Zu gewinnen gibt es eine Reise nach Island und Grönland und Abenteuerferien zum Dachstein ebenso wie Tourenräder, Ferngläser, Rucksäcke oder Bücherkisten.

Teilnahmescheine für Kinder u. Jugendliche sind bei den Niederlassungen der Volksbank Sauerland eG erhältlich. Aber auch für Erwachsene hält die Bank eine Information mit Tips zum Umweltschutz bereit. Einsendeschluß für den 13. Internationalen Jugendwettbewerb ist der 3. Mai 1983

Ein Geschenk das Freude bereitet:

Ihr persönliches Briefpapier muß nicht teuer sein!

Preisliste anfordern!

FOTOSATZ-STUDIO FRANZ-J. MOLITOR M
Oberglösinger Straße 55 Tel. 65 13
5760 ARNSBERG 2 - Oeventrop

Prüfung der Feuerlöscher

Bruchhausen. Am Samstag, dem 12. März 1983 werden im Gerätehaus des Löschzuges Bruchhausen Feuerlöscher geprüft. Interessierte Einwohner können ihre Feuerlöscher bereits am Freitag, 11. März am Gerätehaus abgegeben. Annahme ab 17.00 Uhr.

Die Prüfung wird zum Selbstkostenpreis berechnet und ist abhängig von der Anzahl der Feuerlöscher. Die Wehr macht darauf aufmerksam, das die letzte Prüfung bereits 2 Jare zurückliegt. Sollte im Ernstfall ein Feuerlöscher nicht intakt sein und nachgewiesen werden, daß die letzte Prüfung länger als 2 Jahre zurückliegt, könnte es Schwierigkeiten mit der Feuerversicherung geben.

B.



Bau-Informationen kann man nie genug haben.

Wir bauen Ihr Wunschhaus: **massiv,** schlüsselfertig, Keller im Festpreis.

Terminsicher. Preissicher. Energiesicher.

BAUMEISTER HAUS®

Hobert Massivbau GmbH
Postfach 4130, Hammerstr. 19
Tel. 0 23 92/74 15, 5980 Werdohl 4

Die CDU/CSU wird es nur mit uns schaffen.

Denn:
46 + 5 = 51
47 + 4 = 0

Sorgen Sie mit dafür, daß die F.D.P. wieder 5% und mehr Stimmen erhält – mit Ihrer Zweitstimme!

Ulrich Urban, Christine-Koch-Str. 7
5760 Arnsberg 1

Der Vergaser-Fachmann hilft Ihnen

Kraftstoff sparen

durch präzise Vergaser- und Zundeinstellung



SOLEX ZENITH STROMBERG VERGASER SERVICE

Dieses Zeichen steht für gute und schnelle Arbeit.

20 JAHRE KFZ.-MEISTERBETRIEB

G. DEUBEL

Kfz.-Spezialwerkstatt
für Auto-Elektrik, Motor-Diagnose, -Einstellung und -Leistungsmessung.

OEVENTROP
Glösinger Straße 84-86
Telefon 02937/ 6562

SONDERANGEBOTE
solange Vorrat reicht:

Friesland Melitta Germany
Kaffeeservice 15tlg. DM 89,-
Tafelservice 16tlg. DM 195,-

Arzberg GERMANY
Kaffeeservice 15tlg. DM 98,-
Tafelservice 16tlg. DM 145,-

HEINRICH • GERMANY • Villeroy & Boch
Kaffeeservice 15tlg. DM 125,-

WINTER
Glas · Porzellan
5760 Arnsberg 2 · Gutenbergplatz 49

Tanken Sie Sonne und Wohlbefinden in der

Sonnenfarm
mit der gemütlichen Atmosphäre!
Telefon (0 29 31) 1 49 02 oder 1 07 92
Ringstraße 70-72 5760 Arnsberg 2

Im Hause: ELEKTRO-RIESE
Fachkundige Beratung und Verkauf von Sonnenliegen und Sonnenflutern.

Unser gemeinsames Ziel: Eine gesicherte Zukunft für unsere Kinder.



Das erreichen wir mit Energie.

Energie aber wird immer kostbarer. Wir alle müssen deshalb sinnvoll mit ihr umgehen. Für Sie heißt das insbesondere, die richtige Wahl treffen bei der Heizenergie. Strom ist wirtschaftlich und zukunftssicher. Sprechen Sie mit unserem Energieberater. Er informiert Sie umfassend über Möglichkeiten der wirtschaftlichen Energieanwendung. Kostenlos!

strom

VEW
Vereinigte Elektrizitätswerke Westfalen AG

Hellefelder Straße 8 · 5760 Arnsberg 2 · Tel. (02931) 841

Audio · Video
tele-dienst piwinski
Anerkannter High-Fidelity Fachhändler dhfi
Clemens-August-Str. 55 · Arnsberg 2 · Tel. 02931/10277

Auch im Hochsauerland ist jeder Zehnte arbeitslos. Zwei Drittel der Erwerbslosigkeit ist hausgemacht: Durch marktferne Weichenstellungen der SPD verursacht. Darum jetzt mit der CDU . . .

ARBEITSPLÄTZE SICHERN + SCHAFFEN

Die CDU stoppt die Pleiten - und Arbeitslosen - Flut an den Ursachen:

Der soziale Wohnungsbau wird mit zusätzlichen Milliarden gefördert, hilft den sozial Schwachen und sichert in einem Jahr 100 000 Arbeitsplätze in der Bauindustrie.

Die Zinsen sind erheblich gesunken. Die Mark hat an Wert zugenommen.

Der Weg für Forschung und moderne Entwicklungen ist freigemacht, Geld für Zukunftsinvestitionen bereitgestellt.

Kleinen und mittleren Betrieben werden steuerliche Entlastungen eingeräumt.

Besonders junge Menschen erhalten zusätzliche Ausbildungs - und Arbeitsplatzmöglichkeiten.

Die CDU versteht mehr vom Wirtschaftsleben.

Sie ist die Partei der SOZIALEN Marktwirtschaft, zu der die SPD immer nur halbherzige Lippenbekenntnisse ablegte



Die CDU ist eine Union von lebensnahen Leuten für ein lebenswertes Land.
Sie hat die lebenstüchtigen Rezepte.

Wer nachdenkt, erkennt: Die CDU heilt an den Ursachen.
Darum bitte ich um Ihre Stimme für die CDU

Ihre Ferdi Tillmann

CDU - Abgeordneter im Deutschen Bundestag

Unser Kreis steht vor Problemen die großen Einsatz erfordern.
Darum brauchen wir wieder einen dynamischen Abgeordneten in Bonn, der sich dort schon seit Jahren bewährt hat:

FERDI TILLMANN

Für unseren Kreis
mit Können + Fleiß

Ihre
CDU für den Wahlkreis Hochsauerland

CDU-Hochsauerland
Le-Puy-Str. 23d - 5778 Meschede
Telefon (0291) 3077

Auf der Suche nach verschütteten Traditionen

Arnsberg. Im Arnsberger Gymnasium Laurentianum bahnt sich am 12. März 1983 wieder eine Sternstunde der deutschen Folklore an: die Zwillingsbrüder Hein & Oss Kröher gastieren dort mit ihrer unverwechselbaren Volksmusik.

Als Wegbereiter des »Neuen Singen« sind die »Brüder Grimm« der Volksliederbewegung im deutschen Sprachraum unüberhörbar geworden. Seit sie im Jahre 1963 auf der Burg Waldeck im Hunsrück das Festival »Chanson Folklore International« mitbegründeten, trugen ihre Beständigkeit und ihr künstlerischer Impetus zum Liederfrühling in den deutschen Landen bei. Denn bei Hein und Oss haben nicht nur als Entdecker alter Texte und Lieder gewirkt, als Sänger und Mitstreiter der engagierten Liedermacher von Degenhardt über LIEDERJAN und Zupfgeigenhansel bis hin zu Roger Siffer, sondern auch als Förderer einer Reihe von Talenten und Festivals.

Hein und Oss zählen zu den wenigen engagierten Sängern, die in ihren Liedern musikalische Virtuosität und Natürlichkeit verbinden. Trotz ihrer Offenheit nach vielen Seiten gehen sie keinen Kompromiß ein: Die ursprüngliche Form der Lieder- und nicht nur die oft verharmloste, entschärfte, gereinigte – sowie der Inhalt sind wichtig, mit dem richtigen Kommentar und der stilgerechten Interpretation. Hein und Oss brauchen nicht die technischen Mätzchen der aufgepäppelten Studio-Stimmen und der verfremdeten Instrumente. Ihre Vorliebe für die echte »Populäre Musik« – also Volkslieder – aller Völker ließ sie reisen bis zur Grenze Burmas und ind den kanadischen Regenwald der amerikanischen-Westküste unternehmen.

Auf Wanderungen durch Deutschland, Bergfharten im Hochgebirge und im Kanu auf Wildwassern und Strömen fanden sie viele ihrer Lieder. Sie kennen die Sackpfeifer in den Pubs schottischer Fischerhäfen ebensogut wie die Wasserfonten der Levante und die Rotlichtviertel tropischer Häfen Asiens.

In zahlreichen Fernseh- und Funkserien, durch Konzerte im In- und Ausland sind sie mit einem repertoire von sage und schreibe über eineinhalbtausend Liedern bekanntgeworden. Ihre Liederbücher wirken stilprägend. In der Fachpresse schreiben beide über die Hintergründe des Neuen Singens, in Seminaren und Liederwerkstätten vermitteln sie Fachkenntnisse. Sie singen von Liebe, Klage, Frohsinn, Forderung, Aufruhr, Trauer . . . B. M.



Bausparer aufgepaßt:

Vater Staat verbilligt Zwischenkredite um 2,5%

Für nach dem 30. 9. 1982 begonnene oder gekaufte öffentliche geförderte oder steuerbegünstigte Eigenheime und Eigentumswohnungen gibt der Staat jetzt Bausparern eine spürbare Finanzhilfe: Der Zinssatz für Bauzwischenkredite wird für die finanziell schwierigen Anfangsjahre mit 2,5% gefördert. Verbilligt werden Bausparzwischenkredite bis maximal 80.000 DM Kreditsumme zuzüglich 15.000 DM für jedes Kind. Das bedeutet nach Informationen von LBS-Bezirksleiter Karl Wintz, Arnsberg, für eine Familie mit 2 Kindern z. B., daß sich die Belastung eines Bausparzwischenkredites in Höhe von 110.000 DM von derzeit etwa 700 DM monatlich um rd. ein Drittel auf ca. 470 DM monatlich verringert – und das für 4 Jahre. Eine Ersparnis, die merklich das Familienbudget entlastet und vielen Potentiellen Bauherren oder Käufern jetzt die Chance eröffnet, die derzeit günstige Preissituation für den Bau oder Kauf von Wohneigentum zu nutzen.

Anträge für eine Zwischenkreditverbilligung werden von den Sparkassen, Bausparkassen entgegengenommen. Die Antragsfrist endet zwar erst am 30. 11. 1983, die LBS empfiehlt jedoch allen Bausparern, die jetzt bauen oder kaufen wollen, möglichst schnell zu reagieren, denn das Förderungsvolumen für die Verbilligung von Zwischenkrediten ist begrenzt. Bei den Anträgen wird nach dem »Windhundverfahren« vorgegangen. Wer zuerst kommt, mahlt zuerst und kommt in den Genuß der staatlichen Finanzspitze. Eile tut also Not.

Babyartikel aus 2. Hand (Ankauf nur Mo. + Di.)
Große Auswahl an Baby- u. Kinderartikeln sowie Umstandsmoden und vieles mehr.
baby-Shop An- + Verkauf
Kurfürstenstraße 22, Arnsberg 2, Tel. (02931) 7290
Öffnungszeiten: Mo., Di., Fr. 15-18/Sa. 10-12.30 Uhr.

immer wenn ein Auto fehlt...
PKW · LKW · Möbelwagen
GUNKEL GUNKEL Autovermietung GUNKEL
Lkw-Mietwagen von 1 t bis 4,5 t Nutzlast, als Plan- und Kofferwagen, Pkw, alle Klassen.
Arnsberg 2-Nied., An der B 7, Sundern, Hauptstr. 154
Arnsberg 7077 Sundern 5333

Wir haben einen der modernsten
AUTOMATEN-SALONS
Spielen Sie mit in gemütlicher Atmosphäre.
CITY-SPIEL 2000
im Brücken-Center.
ÖFFNUNGSZEITEN : montags bis samstags von 9 bis 23 Uhr, sonntags von 10 bis 23 Uhr.
Jugendliche unter 18 Jahren haben keinen Zutritt!
Wir freuen uns auf Ihren Besuch!
Poolbillard · Flipper · Tv-Geräte · Geldspielautomaten

Knirps
Koffer
Lederwaren
Schirme
Handschuhe
preiswert
und gut
Knirps-Wetter
Rickert
Arnsberg, Promenade 2

Wichtige Mitteilung an alle Vereine:

Falls Sie eine Festschrift planen, sollten Sie mal mit uns sprechen!

Keine Klischeekosten!

FOTOSATZ-STUDIO FRANZ-J. MOLITOR M
Oberglösinger Straße 55 Tel. 6513
5760 ARNSBERG 2 - Oeventrop

Oberbekleidung, Uniform, Pickelhaube, aus den Jahren 1900 - 1930 gesucht.
Telefon 02932 - 31212

Wenn Sie auf der FACHMANN-SEITE inserieren möchten, brauchen Sie uns nur anzurufen: 02937-6513.

Wer nicht inseriert wird vergessen!

2011 Video-Filme in VHS + V-2000 + Beta

Riesenangebot in Top-Filmen!!

1163 zufriedene Mitglieder

Verleihpreise: 1 Film 3 Tage 10.- 9.- 8.-
1 Film 1 Tag 8.- 7.- 6.-

Marken-Leercassetten:

V-2000 – VCC 480	47.50	V-2000 – VCC 360	35.90
VHS E 180	23.80	Beta L 750	24.50
VHS E 120	18.90	3 Buchhüllen	9.50

Atari Video-Spiele
3 Tage 8.-

Öffnungszeit.: Mo.-Do. 9.00-19.00; Fr. 9.00-21.00; Sa. 9.00-14.00 Uhr

● Verkauf von Leercassetten nur innerhalb der gesetzlichen Verkaufszeiten!

Videothek am Neumarkt

ARNSBERG 2
Steinweg 2 · Tel. (0 29 31) 48 22

EUROPAS NR.1 BEI BREMSEN

ate

BREMSEN-CENTER

Auto Schmidt

Kfz-Betrieb für PKW und LKW · Abschleppdienst
Karosserie-Spezialwerkstatt
Amtlich anerkannter Bremsendienst
Industriegebiet Brumlingsen · 5778 Meschede 3-Freienohl

Wir sind für Sie die Spezialisten rund ums Auto !

- ✻ Zündung und Vergaser
- ✻ Einspritzung
- ✻ Wasserpumpe und Kühlsysteme
- ✻ Komplette Inspektionen
- ✻ Auspuffanlagen
- ✻ **Bremsen-Center · TÜV-Abnahme nach § 29 StVZO – (2-Jahres-Abnahme)**
- ✻ Oelwechsel
- ✻ Autolackierungen
- ✻ Elektronisches Räderwuchten
- ✻ Unfallreparaturen mit Rahmenlehre

GUTSCHEIN

Wir prüfen für 10 DM inkl. Mwst.:
ab 1. 3. 1983 bis 31. 3. 1983

- ✻ Hand- und Fußbremse auf unserem Prüfstand einschließlich Kontrolle der Belagstärke.
- ✻ Die gesamte Lichtanalge mit Einstellung.
- ✻ Abgasmessung und Einstellung mit neuem Bosch-Abgasmessgerät
- ✻ Bei einer eventuellen Reparatur wird der obige Betrag selbstverständlich angerechnet.

Machen Sie mit beim GROSSEN WAHL-QUIZ der Arnsberger Post

Tragen Sie Ihren persönlichen Tip in die untenstehenden Kästchen ein und schicken Sie dies an die ARNSBERGER POST, Oberglösinger Straße 55a, 5760 Arnsberg 2-Oeventrop.
(Natürlich können Sie Ihren Tip auch auf eine Postkarte schreiben)
Einsendeschluß ist Samstag, der 5. März 1983 (Poststempel).

1. Preis: 100,- DM
2. Preis: 60,- DM
3. Preis: 40,- DM

Der Rechtsweg ist ausgeschlossen.
Die Gewinner werden in unserer nächsten Ausgabe bekanntgegeben.

Beim Ausfüllen der Prozentzahlen sollten Sie sich nicht von Ihren Wünschen leiten lassen!

CDU/CSU	SPD	FDP	Grüne	Sonstige

RP Grünschläger:

Die Künstler haben hervorragendes geschaffen

Arnsberg. Die Regierung förderte junge Künstler. Dabei ging es auch darum, junge Leute mit heranzuziehen, die noch nicht so bekannt sind.

Sozusagen direkt vor der Haustür konnte die Bediensteten der Bezirksregierung den Bildhauern Helmut Gördes (Hellefeld), Maria Krause (Paderborn, Gabriele Volmer (Iserlohn) und Johannes Dröge (Sundern) auf die Finger schauen.

In einem Zelt unter der Linde, hatte in vier Wochen langer Arbeit, jeder von ihnen seine Ideen verwirklicht und während des Symposiums, das am 15. September eröffnet wurde, vor zahlreichen Zuschauern Kunstschaffen hautnah demonstriert.

Für ihre Werke »Blüte«, »Konzentration«, »Kauernde« und Dröges »Stele« – eine Säulenplastik – gab das Land NW je 5.000,- DM als Vorschuß (Material- und Werkzeugkosten). Bis die Skulpturen verkauft sind – mindestens ein Jahr – bleiben sie vor und in der Bezirksregierung aufgestellt.



Unser Bild zeigt den Künstler Helmut Gördes, rechts, bei der Aufstellung seiner stilisierten Blütenskulptur aus »Anröchter Glaukonit-Grünsandstein« an der Auffahrt zur Bezirksregierung, die nun – für mindestens ein Jahr – die Rasenfläche ziert, tatkräftig unterstützt von Bildhauer Johannes Dröge.

Terminplan der Arnsberger Bürgerschützengesellschaft im März

5. 3. Kompanieversammlung III. Kompanie ?
11. 3. Kompanieversammlung III. Kompanie?
12. 3. Kompanieversammlungen I., II. + IV. Kompanie
19. 3. Generalversammlung
25. 3. Sitzung Allg. Vorstand
26. 3. Anschießen I. + III. Kompanie, Sebastianshütte

Exklusiv für Sie in Arnsberg

Start frei in den Modefrühling

Yareff die junge Mode für Strick und Coordinates
ESCADA SPORTLICHE ELEGANZ
Star model
Raoul Leander
Erica Rössler
point
ARA MODELLE
Ina

Pluth Moden
Arnsberg 2
Am Brückencenter

Dicke Männer gibt's nicht mehr

Spezialgeschäft mit Herren-Übergrößen

JANSEN

Herren-, Damen-, Umstandsmoden
Brückencenter, Arnsberg 2
Tel.: (0 29 31) 1 58 70

Neu eingetroffen

Miederwaren
Bademoden
Umstands-moden

Guder

Zulassg. aller Krankenkassen
5760 ARNSBERG 2
Clem.-Aug.-Str. 35 · Tel. 1 07 60

VICTORIA

VERTRAUEN GEGEN VERTRAUEN.

Empfehle mich als Ihr Versicherungsfachmann Paul Mura

Agentur der VICTORIA Versicherungs-Gesellschaften
5760 Arnsberg 2, Haarstraße 22, Tel. (0 29 31) 1 36 46

Bürozeit: 9.00 – 13.00 und 14.00 – 15.30 Uhr
samstags nach Vereinbarung

Versicherungen in guter Hand

Wir haben alles für die Krankenpflege

* **Prothesen**
* **Orthesen**
* **Krankenfahrstühle**
* **Krankenbetten**

Orthopädie-Technik

Knapp

Clem.-Aug.-Str. 43
5760 Arnsberg 2
Telefon 02931-16617

---

13. Internationaler Jugendwettbewerb

Macht mit beim Malwettbewerb oder beim großen Quiz mit Kommissar Fuchs!

Es gibt tolle Preise zu gewinnen. Bewertet wird nach Altersgruppen: 6–10, 11–14, 15–18 Jahre. Kommt gleich vorbei und holt Euch einen Teilnehmerschein. Einsendeschluß ist der 3. Mai 1983.



NATUR ERLEBEN

Volksbank Sauerland eG

Was wir als Kürschner-Fachgeschäft so alles können...

★ in allen Pelzfragen fachmännisch beraten

★ kleine und große Reparaturen ausführen

★ Pelze modisch ändern

★ Pelze nach Maß arbeiten

★ Pelze aufbewahren

★ Pelze reinigen und pflegen

Ein Kürschnerpelz ist Sicherheit.

QSV Pelz-Mode-Ring

Pelze sind unser Handwerk und wir sind Meister darin!

Pelzmoden REISS
Arnsberg 2 Clemens-August-Str. 19 Telefon (0 29 31) 1 04 40

Mitglied im Qualitätsschutzverband der Kürschner e. V.

35

Wir zeigen Ihnen, wie Sie

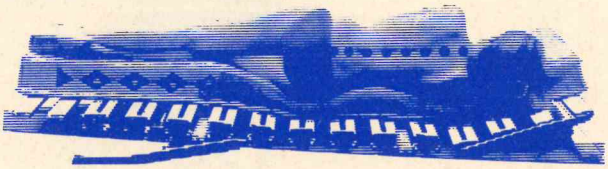

besser schlafen!

Sie schlafen besser, wenn Sie richtig liegen. Und Sie liegen richtig mit dem Lattoflex-Bettsystem. „System" heißt: Unterfederung **und** darauf abgestimmte Matratze. Wie beides zusammenwirkt, sollten Sie einmal bei uns probieren.

Einrichtungshaus
EBERT
Clemens-August-Str. 62
5760 Arnsberg 2
Tel. 02931/12123

lattoflex®
BETTSYSTEM

manches Scherflein zusammengetragen werden. Der Heimatbund bittet deshalb auch jetzt wieder sehr herzlich, den alten Brauch erneut zu unterstützen und den Sammlern freundlich entgegenzukommen.

Das 2. Bändchen »Geschichte des Gymnasiums Laurentianum Arnsberg ab 1816« – erarbeitet von Helmut Böhm – ist fertiggestellt und steht in den Buchhandlungen und im Sauerland-Museum zum Verkauf. Im Juni wird eine weitere Schrift *Geschichte der Arnsberger Bürgerschützen* fertig sein.

Zelter-Plakette

Es ist ein besonders glücklicher Gedanke gewesen, den der allzufrüh verstorbene Vorsitzende des Sängerkreises Arnsberg/Balve/Sundern, Helmut Haensel hatte, als er sich mit großer Hilfe des Bundestagsabgeordneten Ferdi Tillmann bemühte, den feierlichen Akt der Verleihung der Zelter-Plakette (und der damit gleichzeitig geplanten Verleihung der Pro-Musica-Plakette) für 1983 in Arnsberg begehen zu können. Es ist Helmut Haensel gelungen, wofür man ihm immer dankbar sein muß. Die Unerbittlichkeit seines plötzlichen Todes verhindert, daß er nun die Feier, die am 13. März 1983 im Sauerland-Theater Arnsberg durch die Anwesenheit von Bundespräsident Karl Carstens gekrönt wird, nicht mehr erleben kann.

Die so begehrte Zelter-Plakette hat ihren Namen von dem hervorragenden Komponisten Karl-Friedrich Zelter (1758-1832), um 1800 Direktor der Berliner Singakademie, 1809 Begründer der von ihm so benannten berühmten Berliner Liedertafel sowie (1820) des königlichen Institutes für Kirchenmusik. Er leistete Bedeutendes für den Lieder- und Gesellschaftsgesang. Felix Mendelssohn-Bartholdy gehörte zu seinen Schülern, und mit Goethe, der Zelters Vertonungen seiner Lieder den Vorzug gab, verband ihn eine echte Freundschaft. Anno 1809 wurde Zelter Mitglied der Akademie des Künste, 1811 Professor an der Universität.

Die am 7. August 1956 vom Bundespräsidenten gestiftete Zelter-Plakette ehrt besondere Verdienste um die Pflege des Chorgesanges, die in diesem Jahre – für viele ehrenvolle Vereine – stellvertretend der MGV Harmonie 1883 Müschede als hundertjähriger Chor aus der Hand des Bundespräsidenten am Sonntag, den 13. 3. 1983 entgegennimmt.

Man kann diese Ehrung nicht nur allein für das 100jährige Singen und den treuen Einsatz der Sänger, der Chormitglieder ansehen, sondern auch als eine dankbare Bestätigung der mitunter sehr aufopfernden Tätigkeit solcher Dirigenten, die sich mit Hingabe, Ausdauer, Fachwissen und Fachkönnen ihrem Chor widmen und ihn zu stolzen Erfolgen heranbilden bzw. weiterhin verhelfen. Gute Chöre sind der Stolz ihrer Dirigenten! Gute Chorleiter wiederum sind mit Geld nicht zu bezahlen! Das muß manchem mahnend gesagt sein! Gute Sänger wissen es.

Hofuhrmacher Johann Bernhard Pöpperling

Vor rund 150 Jahren, im März 1832, verstarb in Arnsberg der in der Geschichte unserer Stadt so oft erwähnte kurfürstliche Hofuhrmacher und Mechanicus Johann Bernhard Pöpperling. Er war der Ururgroßvater unserer Arnsberger Journalistin und Dichterin Tilly Pöpperling (1897 - 1979), weiland strahlende Schützenkönigin des Jahres 1921/22, die auch zehn Jahre im Dienste der Annette von Droste-Hülshoff-Gesellschaft zu Meersburg am Bodensee war.

Der am 30. 8. 1753 in Arnsberg geborene Johann Bernhard Pöpperling verfertigte als blutjunger Meister der Uhrmacherzunft und Medailleure eine inSchiefergestochene Matritze, von der er eine Medaille goß, die das brennende Kurfürst-Klemens-August-Schloß zu Arnsberg zeigt. Die Medaille trägt die Inschrift

SO BRANTE DVRCH
GESCHVTZ DES ADLERS
FEJNER SITZ!

Der Schloßbrand war vor 221 Jahren, am 19. April 1762. – Das Chronogramm der Medaille (die hervorgehobenen röm. Buchstaben) ergeben zusammengezählt die Jahreszahl 1762, wobei man von der Inschrift *So brannte durch Geschütz des Adlers feiner Sitz!* nach damaligem Brauch U für V und I für J lesen muß. Der Meister, der damals am Küttelberg in der Altstadt wohnte, wurde vor 200 Jahren, vermutlich zum Dank für seine ausgezeichneten Arbeiten – zum kurfürstlichen Hofuhrmacher ernannt. Als solcher ist er auch im kurkölnischen Hofkalender verewigt.



Deutsche Friedensgesellschaft

Arnsberg. Die Deutsche Friedensgesellschaft - Vereinigte Kriegsdienstgegner (DFG-VK), Gruppe Arnsberg führt regelmäßig an jedem 1. und 3. Mittwoch um 19.30 Uhr im evang. Jugendheim, Jahnstraße, Informationsabende für Kriegsdienstverweigerer und Zivildienstleistende durch, zu denen ratsuchende Jugendliche nicht nur aus allen Stadtteilen Arnsbergs, sondern auch aus der näheren und weiteren Umgebung kommen. Die Termine im März für die Informationsabende sind Mittwoch der 2. 3. und Mittwoch der 16. 3. 1983.

Thema: Zweitstimme

Lassen Sie sich nicht täuschen, nur mit Ihrer Zweitstimme für die **CDU**

bleibt Helmut Kohl Bundeskanzler

Deshalb am 6. März:

Beide Stimmen der CDU!

Aufwärts mit Deutschland

Jetzt den Aufschwung wählen

CDU

sicher sozial und frei

Zur Kommunion und Konfirmation:
Gebetbücher in allen Preislagen
– auf Wunsch mit Namensgravur –

cab
Bücherstudio GmbH
Clemens-August-Straße 5
5760 ARNSBERG 2
Telefon 02931 - 3800

»ARNSBERGER POST«
Seit 33 Jahren in Arnsberg für Sie da!

Frühjahrsmode!
Haben Sie schon unsere neuen Strick-2-Teiler gesehen?
Sehen Sie sich die neue Mode unverbindlich an. Sie werden überrascht sein. Denn Preis und Qualität und Paßform stimmen.
PREISBONBON:
Modische Streifenblusen nur 29.90
STRICKMODEN-LACKNER
Hüsten, Bahnhofstraße 126 · **Neheim,** Hauptstraße 15
Arnsberg, Ruhrstraße 133 · **Sundern,** Hauptstraße 60

Verlobung? Hochzeit?
Große Auswahl an Verlobungs- und Vermählungsanzeigen zu günstigen Preisen.
FOTOSATZ-STUDIO FRANZ-J. MOLITOR M
Oberglösinger Straße 55 · Tel. 65 13
5760 ARNSBERG 2 - Oeventrop

Gebr. Yamaha-Combo-Orgel zu verkaufen.
Tel. 02937 415 und 1016

EIN GUTER PARTNER FÜR IHR HOBBY:
PFITZNER FACHSPORT · HÜSTEN

Sundern 200 qm
+Hüsten 200 qm
= 400 qm
für Ihren Sport bei
PFITZNER FACHSPORT
Sundern Hauptstraße 16
Hüsten Am Hüstener Markt

Bosch-Dienst-Markt.
mit Fachberatung
Startklar für den Auto-Frühling.
Aus unserem reichhaltigen Ausrüstungs- und Zubehörprogramm bieten wir z. B. an: Blaupunkt-Autoradios, Antennen, Garagentor-Antriebe, Stromerzeuger, Fernscheinwerfer, Transistorzündanlagen und Wischblätter.
Wir helfen bei Auswahl und Einbau.
Der Spezialist vom Bosch-Dienst hilft.
H. Schmucker
BOSCH DIENST
Cäcilienstraße 1
5760 ARNSBERG 1
Tel. 02932-31320

BUCHHEISTERS IMBISS
QUICK SNACK

Küchenzettel für die Zeit vom 1. 3. - 31.3. 1983

Di. 1.3. frische Fleischwurst mit Kartoffelsalat	3,95 DM
Mi. 2.3. Schweineschnitzel a'la Cordon bleu, Kroketten	6,45 DM
Do. 3.3. Pökelfleisch mit Sauerkraut und Kartoffelpüree	4,95 DM
Fr. 4.3. frische Sülze mit Bratkartoffeln und Remoulade	3,85 DM
Sa. 5.3. Zigeunerschnitzel mit Pommes frites	5,95 DM
So. 6.3. Spießbraten mit Krautsalat,Dreikornbrot und Zwiebelsoße	5,85 DM
Mo. 7.3. Rostbratwurst " Hawai " mit Pommes frites	3,50 DM
Di. 8.3. gebratene Schweinshaxe mit Sauerkraut und frischem Brot	6,20 DM
Mi. 9.3. Schweineschnitzel mit Paprika-Rahm-Soße und Kroketten	6,25 DM
Do.10.3. Grünkohl mit geräucherter Mettwurst und Bratkartoffeln	4,95 DM
Fr.11.3. Cevapcici mit Zigeunersoße , auf Reis	4,95 DM
Sa.12.3. Jägerwurst mit Pommes frites und 0,33 ltr.Cola oder Fanta	4,70 DM
So.13.3. Schnitzel " Wiener Art " mit Rösti	5,90 DM
Mo.14.3. Cheeseburger mit Pommes fites	3,95 DM
Di.15.3. Kotelette mit Rotkohl und Salzkartoffeln	5,65 DM
Mi.16.3. Champignons-Schnitzel mit Pommes frites	6,25 DM
Do.17.3. Erbsensuppe mit Einlage und Pudding-Dessert	3,75 DM
Fr.18.3. bunt gemischte Salatschale mit Schinken und Ei	4,85 DM
Sa.19.3. Currywurst mit Pommes frites und 0,33 ltr.Cola oder Fanta	4,75 DM
So.20.3. Rindergulasch mit Salzkartoffeln und Gewürzgurke	5,40 DM
Mo.21.3. Frikadelle mit Erbsen+Möhren,Spiegelei und Bratkartoffeln	4,85 DM
Di.22.3. Jägerspieß mit Pommes frites und Bohnensalat	5,30 DM
Mi.23.3. frisches Hähnchenbrustfilet mit Curryrahmfrüchten und Reis	6,25 DM
Do.24.3. gefüllte Paprikaschoten mit Reis und Joghurt-Dessert	5,85 DM
Fr.25.3. Rühreier mit Spargel,Champignons und Bratkartoffeln	4,30 DM
Sa.26.3. Linsensuppe mit Einlage	3,20 DM
So.27.3. Pfeffer-Rahm-Schnitzel mit Kartoffelkroketten	6,25 DM
Mo.28.3. gebratene Mettbällchen in Zigeunersoße auf Reis	4,50 DM
Di.29.3. frische Fleischwurst mit Kartoffelsalat	3,95 DM
Mi.30.3. Schweinesteak " natur " mit gemischtem Salat und Brot	6,25 DM
Do.31.3. Spinatgemüse mit 2 Spiegeleiern und Bratkartoffeln	4,85 DM

Öffnungszeiten:
Im Brückencenter Montag bis Freitag 10.30 Uhr bis 18.30 Uhr
Samstag 9.30 bis 13.30 Uhr
Am Neumarkt täglich von 11.00 Uhr bis 22.30 Uhr.

QUICK SNACK – der vielseitige Imbiß

Arnsberger Bilderbuch

von KLEMENS PRÖPPER **(83)**

Der März - »Martius« nach dem Gott Mars benannt – wurde bei den Angelsachsen auch mit »Lauter« oder »Stürmischer Monat« bezeichnet. Er ist eben stürmisch: Meistens ein Kälterückfall um die Monatsmitte. Doch auch der hartnäckigste Winter wird zuverlässig gebrochen. »März, tamtaram, kommt als Löwe und geht als Lamm«. Ein Spruch aus »Naturbeobachtungen des Jahres 1906« (Vom Glück, mit der Natur zu leben, Bank/Holden Heye-Verlag, München, 1979) lautet:

März lieh sich vom April drei Tage,
Die geben allen Grund zur Klage:
Der erste bringt Graupel, auch Schnee mitunter,
Der zweite schickt nur Regen herunter,
Am dritten folgt der Frost zuletzt,
Da frier'n die Vögel am Baume fest.

Der große Goethe, der es gut meinte und mahnte: »Man sollte alle Tage wenigstens ein kleines Gedicht hören und ein gutes Gedicht lesen!« schrieb, für unsere augenblicklichen Tage besonders passend:

Viele Dinge sind's, die wir mit Heftigkeit ergreifen sollen, doch andere können nur durch Mäßigung und Entbehrung unser eigen werden.

Das steht wiederum im Kalender-Buch »Du und die Welt« (Merian-Verlag, Roßberg-Leipzig, 1923), ausgerechnet zum 4. März; für den 5. März lautet Goethes Wort:

Man kann nicht für jedermann leben, besonders für die nicht,
mit denen man nicht leben möchte.

Zum Wahltag, Sonntag, 6. März, lautet ein Spruch von Schaukal:

Gegensätz soll man nicht auszugleichen trachten, sondern produktiv gestalten.

Ein Tag nach der Wahl (7. 3.) käme Goethe wieder zu Wort:

Ich rate euch angelegentlich, keine Stunde mit Menschen zu verlieren, zu denen ihr nicht gehört oder die nicht zu euch gehören.

Humboldt sagt: *Wie wenig ist am Ende der Bahn daran gelegen, was wir erlebten, und wie unendlich viel, was daraus hervorging!*

Laßt uns hoffen, daß dieser März 1983 ein echter »Lenzmond« wird, nicht nur in der Natur. Wir müssen alle mithelfen, so meint es auch Dante in seiner »Göttl. Komödie«:

Der eine wartet, daß die Zeit sich wandelt,
Der andere packt sie an und handelt.

Letzteres wäre richtig!

Forstrat Ernst Ehmsen

Am 19. März 1893, vor genau 90 Jahren also, starb der Begründer des Sauerländischen Gebirgsvereins in einer Göttinger Klinik. Seine letzte Ruhestätte fand er in seinem Heimatland Schleswig-Holstein, in Großen-Aspe in einer Familien-Gruft.

Ernst Friedrich Alwin Ehmsen wurde vor 150 Jahren, am 15. Dezember 1833 in Rendsburg geboren, das damals noch dänisch war. Nach einer Forst-Elevenzeit von 1851 bis 1854 besuchte er die Forstakademie in Kopenhagen, die er 1859 mit Abschlußprüfungen als Forstbeflissener in den Grund- und Fachwissenschaften und als Landmesser verließ. Von 1859 bis 1869 erweiterte er sein praktisches Wissen in dänischen und deutschen Diensten, wirkte von 1869 bis 1871 in Gumbinnen (Ostpreußen), war dann bis 1879 in gleicher Funktion im Elsaß in Bischweiler, und anschließend bis 1882 bei der Regierung in Colmar (Elsaß) als Forstmeister tätig zu sein. Von hier wechselte er 1882 als Regierungs-Forstmeister nach Niedersachsen (Hannover). Schließlich trat er dann (1884) als Forstmeister in die Dienste unserer Arnsberger Regierung, wo er so segensreich wirkte.

Ehmsens reiche Erfahrungen in Wald und Flur mit Land und Leuten in mancherlei Gefilden ließen ihn – und auch seinen besten Freund Féaux de Lacroix – an die Gründung eines »Sauerländischen Touristenvereins« denken, der auch dann, am 25. Januar 1891 mit dem Namen »Sauerländischer Gebirgsverein ins Leben gerufen wurde und am 19. Juli seine erste Generalversammlung abhielt, bei der Ehmsen der erste Vorsitzende, Féaux de Lacroix Schriftführer und Prof. Dr. Kneebusch - Dortmund - (der schon 1884 einen »Führer durch das Sauerland« herausgegeben hatte, Beisitzer wurden.

Kneebusch schrieb zur 6. Auflage seines Sauerlandführers (1900) von den Zielen des SGV: »Derselbe ist bemüht, durch Wegweiser, Farbenzeichen und Anlage neuer Wege den Verkehr zu erleichtern und zu heben, durch Errichtung von Aussichtstürmen und Schutzhütten, Erschließung von Höhlen und Felsengrotten das Interesse für das Westfälische Gebirgsland mehr wach zu rufen . . . «. Viele Aufgaben stellten sich und großer Einsatz in Uneigennutzigkeit wurde. Der SGV ist längst eine riesengroße segensreiche Vereinigung geworden. 1891 waren es zunächst 211 Mitglieder . . . !

Arnsberg ist stolz auf das Ehrenmal über dem »weißen Stein« im Eichholz, das Ehmsen-Denkmal, das 1897 beim großen SGV-Fest in Arnsberg zum Andenken an seinen großartigen und weitblickenden Begründer errichtet wurde. Der pavillonartige, 8 m hohe Kuppelbau erregt immer wieder große Bewunderung: Den kleinen Leuten ist er das geheimnisvolle Wunder »Flüsterhäuschen«, den Großen aber weist er das Wunder im Kranz der Berge ringsum, das schöne Sauerland!

Heimatbund

Der Arnsberger Heimatbund plant für Juni/Juli dieses Jahres eine Ausstellung über die bauliche Entwicklung der Stadt, für die sich immer schon viele Bürger interessiert haben, was auch aus dem regen Absatz der Nummern 1, 2, und 3 der Städt. Schriftenreihe (»Städtebaul. Entwicklung Arnsberg«, im Buchhandel u. im Sauerland-Museum erhältlich), hervorgeht. Gesucht werden zur Zeit vor allen Dingen weitere Zeichnungen, Bilder in Aquarell, Oel oder anderen Techniken, sowie Fotos aus der Zeit vor der Jahrhundertwende, soweit sie überhaupt wenig oder gar nicht bekannt sind und deshalb die schon vorhandene Sammlung alter Graphiken und Fotos bereichern können. Solche Vorlagen werden – nach Ablichtung – schnellstens wieder zurückgegeben. Sie können beim Direktor des Sauerland-Museums, Dr. Rehermann, eingereicht werden.

Für den Ablauf der Arnsberger-Osterfeuer-Feierlichkeiten Ostern 1983 hat Paul Hansknecht wieder alle Fäden in der Hand, und seine Helfer sind eifrig tätig, um Schanzen zu binden, das Lichtkreuz zu richten und die vielen anderen Vorkehrungen und Sicherungen zu treffen, die gute Gewähr für bestes Gelingen bieten. Zur Zeit muß noch – wie alljährlich – durch Haussammlungen

REIFEN
Kemper

Der Weg zu uns lohnt sich immer!

Ständig Sonderangebote in Reifen verschiedener Fabrikate sowie Kompletträder mit Leichtmetallfelgen.

Spur- und Sturzeinstellungen elektronisch
Auspuff- und Stoßdämpfer-Schnelldienst

5760 Arnsberg 2-Niedereimer
Dieselstraße 2
Postfach 5028
Telefon (02931) 6849 und 6909



Fleisch und Wurst von Martin Wirth

Schinkenbraten 1 kg 12,48
Frischer Schweinebauch 1 kg 5,48
Streichmettwurst 100 g 1,08

Fleischerei

5760 ARNSBERG 2 Clemens-August-Straße 37

Damit Sie immer gut informiert sind!

Taschenbuch-Lexika zum Lesen, Lernen und Verstehen

Der dtv.Brockhaus

Dahinter stehen 175 Jahre Lexikon-Erfahrung
20 Bände in Klarsichtkassette DM **198,–**

Das neue Fischer Lexikon in Farbe

10 Bände in Geschenkkassette. 7012 Seiten, 10.000 Abbildungen, davon 500 farbig.

Subskriptionspreis DM **198,–**

Späterer Ladenpreis DM 248,–

Brockhaus-Kompaktwissen von A-Z



Wer viel wissen will – ohne großen äußeren Aufwand, wer große Lexikonleistung sucht – zum kleinstmöglichen Preis: für den ist

Meyers großes Taschen-Lexikon in 24 Bänden

genau richtig!

Subskriptionspreis komplett in Cassette nur DM **189,–**

cab

Bücherstudio GmbH
Clemens-August-Straße 5
5760 ARNSBERG 2
Telefon 02931 - 3800

NEU! NSU Damen- und Herren-Sporträder



Bei der Qualität wird Sie der Preis verblüffen:

398,–DM

Mit 5-Gang Rasterschaltung

Auch mit Fichtel & Sachs 3-Gang-Schaltung "Torpedo" lieferbar. Preis 438,– DM.

Exclusiv nur im Z.E.G.-Fachgeschäft.

WIERLEUKER

REPARATUREN . . .? Wir sind immer für Sie da!
5760 Arnsberg1-Bruchhausen, B 7, Ruf (0 29 32) 46 76
Filiale Neheim, Apothekerstr. 10, Ruf (0 29 32) 2 29 60

Die »Arnsberger Post« erscheint in: Arnsberg, Breitenbruch, Bruchhausen, Freienohl, Niedereimer, Oeventrop, Olpe, Rumbeck, Uentrop u. Wennigloh= also in Ihrem Einzugsgebiet!



ci WILK
WOHNWAGEN KEMPER
Arnsberg 2-Niedereimer
dir. a.d.B 7 · Tel. 02931-6500

PREISSCHLAGER !!!

Wir bieten eine begrenzte Anzahl fabrikneuer Auslaufmodelle 82 und Vorführwagen zu Sonderpreisen an.
Camping-Zubehör ● Ersatzteile ● Überprüfung der Gasanlage ● Eigene TÜV-Abnahme ● Werkstatt
(auch samstags und sonntags freie Besichtigung)

LEDERWAREN
GUSTEL
KRAUSE

Arnsberg 2
Gutenbergplatz 61 / 64
Telefon 02931 / 16990

Wir bieten eine große Auswahl an modischen
Taschen, Reiseartikeln, Kleinlederwaren, Schirmen und Geschenkartikeln
zur Kommunion und Konfirmation.

LBS
Bausparkasse der Sparkassen

Ihr Vorsprung. Jetzt LBS-Bausparen.

Das eigene Zuhause ist jetzt leichter zu packen. Mit dem LBS-Maßprogramm. Kommen Sie jetzt zur LBS. Bis **31.3.**



Karl Wintz
Clem.-Aug.-Str. 14-16
Tel. 02931-16695
5760 ARNSBERG 2



Unsere Stadt wie sie wurde — wie sie wuchs

von Dr. Hermann Herbold

Der Regierungs-Plan wird genehmigt

Mit Bericht vom 18. August an das Finanz- und Handelsministerium legte die Regierung ihren Plan vor. Neben der Darstellung der Stadt und des Klosters Wedinghausen (im Sauerlandmuseum) waren dem Bericht ein Plan der Grundstücke, die erschlossen werden sollten, und Nivellements-Profile für die neuen Straßen beigefügt. Zusammen waren diese Unterlagen notwendig, um mit der Genehmigung des Stadterweiterungsplanes auch das Recht verliehen zu bekommen, die Baugrundstücke nötigenfalls im Wege der Enteignung zu erwerben.

Die Planung wurde neben der Notwendigkeit zur Baulandbeschaffung auch mit der Führung der neuen Straße begründet. Zunächst würde damit eine gute Verbindung zwischen Stadt und Kloster Wedinghausen geschaffen. Darüberhinaus ergäben sich mit der Straße entlang dem Neumarkt und der Straße zum Regierungsgebäude bessere Verkehrsverhältnisse für schwer beladene Fuhrwerke. Diese mußten bis dahin, von der Klosterbrücke kommend, den steilen Lindenberg hinauf, die enge Apostelstraße hinab zur Jägerbrücke geführt werden.

Bericht und Planungsunterlagen wurden am 27. 8. 1817 der Ober-Bau-Deputation zugeleitet, die am 10. 9. 1817 dazu Stellung nimmt. Einer der fünf Unterzeichner der gutachtlichen Stellungnahme ist der damalige Referent in der Deputation Schinkel. Schinkel fand »die Anlage der Straßen für die Erweiterung der Stadt Arnsberg gegen das Kloster Wedinghausen zu vollkommen zweckmäßig«. Bis auf den Änderungsvorschlag für den Standort der neuen evangelischen Kirche wurde an der Planung nichts geändert. Mit Ministerialerlaß vom 19. 9. 1817 wurde er genehmigt.

Schinkels Mitwirkung an der Stadtplanung

Es ist wiederholt über die Mitwirkung Schinkels an der Planung der Stadterweiterung von 1817 gemutmaßt und gerätslet worden. Die Akten ergeben, daß Schinkel an der Planung nicht mitgewirkt hat.

Wie bereits an anderer Stelle ausgeführt, wurde der erste Stadterweiterungsplan für Arnsberg in hessischer Zeit (1806) von dem Feldmesser Wulff erstellt. Dieser Plan entspricht in seiner Grundkonzeption dem auch von Wulff erstellten Wiederaufbauplan für Neheim nach dem Brand von 1807 und später dem von einem Regierungsbeamten aufgestellten Wiederaufbauplan für Schmallenberg: zwei breite, fast parallel verlaufende Straßen mit einem Marktplatz dazwischen, bestimmen die Grundstruktur des Stadtbildes.

An den Wulff'schen Plan hat Schinkel, der erst 1810 in die preußische Oberbaudeputation als Assessor eintrat, sicher nicht mitgewirkt.

Im Jahre 1816 hat Schinkel anläßlich einer Reise durch Norddeutschland auch Arnsberg besucht. Er muß einen schlechten, regnerischen Tag erwischt haben. Denn am 15. 8. 1817 sprach er im Gutachten zum evangelischen Kirchen-Neubauplan von »einer wilden Gebrigsgegend«.

Am 6. Juli 1824 vermerkt er anläßlich eine Reise nach Köln und Italien in seinem Tagebuch: »Über Arnsberg ging der Weg weiter. Dieser Ort hat bei schöner Vormittagsbeleuchtung eine weit heiterere Ansicht, als mir davon in Erinnerung war«. Die Neustadt ist während dieser Zeit gebaut worden ...

Der preußische Stadterweiterungsplan von Lex hielt sich an die Grundkonzeption des Planes von Wulff, war jedoch weit weniger großzügig angelegt als das Vorbild.

Am 25. Juli 1817 war der Ober-Bau-Deputation ein Plan für den Neubau einer evangelischen Kirche in Arnsberg vorgelegt worden. Schinkel nahm dazu in einer eigenhändig geschriebenen 1½-seitigen Notiz Stellung, wahrscheinlich als zuständiger Referent. Seine Ausführungen finden sich in der endgültigen Stellungnahme der Ober-Bau-Deputation vom 15. August 1817. Darin wird lediglich zu der Architektur der neuen Kirc[illegible] Stellung genommen.

Hätte Schinkel an der Stadtplanung für Arnsberg teilgenommen oder sie gar initiiert, dann wäre ihm zu diesem Zeitpunkt schon bekannt gewesen, daß der vorgeschlagene Standort für die neue Kirche nach dem Stadterweiterungsplan für den neuen großen Markt ausgewiesen war. So erfuhr er dieses erst Anfang September 1817. In dem von ihm selbst verfaßten Vorentwurf für die endgültige Stellungnahme zum Stadterweiterungplan schlägt er darin vor, den neuen Marktplatz nach Westen zu erweitern und dort die neue Kirche mit einem achteckigen Grundriß zu errichten.

Die Arnsberger Stadterweiterung ist nicht »schinkelisch« und nicht preußisch. Sie ist schlicht »wulffisch« und wiederholt sich in den Wiederaufbauplänen in Neheim um 1807 und Schmallenberg von 1824.

OPEL AKTUELL

AB 4. MÄRZ BEI UNS:
DER NEUE CORSA.



Bei uns einsteigen und abfahren zur Testfahrt.

Arnsberg 1 an der B 7,
Tel. 02932/4441

OPEL GM

AUTOHAUS
ROSE+NADOL

ACHTUNG: Wir laden Sie ein zur großen **»R+N Frühjahrsschau«** Samstag, den 5. und Sonntag, den 6. März jeweils von 10 bis 18 Uhr. Sie sehen bei uns den neuen Opel »Corsa«.

Wenn Ihr Haus friert, frieren Sie auch!



deshalb:
WÄRMEDÄMM-PUTZSYSTEM WD 050

MONTENOVO®

STUCKGESCHÄFT TILLMANN GMBH

Außenputz · Innenputz
Trockenausbau · Dämmputz
5760 ARNSBERG 2
Piusstraße 6 · Tel. 02931-10793

**Schwarz allein geht sowieso nicht,
Rot und Grün, das paßt mir auch nicht,
etwas Schwarz,
viel Blau mit Gelb,
garantiert uns
heile Welt.**

**Und da komm ich
zu dem Schluß,
nichts geht ohne Julius.**

**Wählt F.D.P. am 6. März,
zeigt Verstand, Niveau
und Herz!**

Wolfgang Schneider
Sauerstr. 16, 5760 Arnsberg 2

R 4 GTL

5/82, metallic-silber, 8.400 km, volle Werksgarantie, Blaupunkt Stereo m. Cassettenrec., 4 neue Winterreifen mit Felgen in völlig neuwertigem Zustand umständehalber sofort zu verkaufen. Preis VB.
Tel. 02903-6618

Ganz neu – die Teppichboden-Sauberfaser von Dura in Schlinge und Velours bei uns zu haben.

Ausführung aller Maler- und Fußbodenarbeiten prompt, preiswert und fachgerecht.

Alfred HACHMANN
Malermeister
Hohe Straße 19
576 Arnsberg 2-Oeventrop 02937/1723

MODERNE BÜROTECHNIK

Werner **M**örchen
Hans-Peter **W**ahle
Meisterbetrieb

Ringstraße 16 / Ecke Rumbecker Str.
5760 ARNSBERG 2
Telefon 02931 / 4412

Büroeinrichtungen · Büromaschinen
Bürobedarf
Technischer Zeichenbedarf
Lichtpauspapier

Große Auswahl an elektronischen Schreib- und Rechenmaschinen
Reparaturwerkstatt für Büromaschinen
Fotokopien sofort zum Mitnehmen!

Schon jetzt an's Frühjahr denken.

Bei uns finden Sie schöne Mode zu den gewohnt kleinen Preisen in zwei Etagen. Unsere Serviceleistungen sind unschlagbar.

Ein unverbindlicher Besuch lohnt sich.

KNECHT Textil
Kirchstraße 33
OEVENTROP
Telefon 02937-452

FIAT-Frühlingsfest am Wochenende

***Sa. 19./So. 20. März 1983**

FIAT

DIETER ZANTNER

Seißenschmidtstraße 8 · Telefon (02931) 6789

5760 ARNSBERG

FEIER in HÜSTEN

Unter'm Breloh 43 · Telefon (02932) 31010

Firmlinge als Redakteure 2. Teil

Bruchhausen. In unserer letzten Ausgabe berichteten wir über die Firmlings-Redakteure Heute nun soll über die Aktivitäten der weiteren Firmgruppen berichtet werden.

Die Gruppe »Caritas« erarbeitete ihre Firmmappe in Form eines Protokollbuches, welches Aufschluß gibt über Aufgaben und Tätigkeiten der Caritas in Bruchhausen. Interessantes über Familienhilfe, Krankenhilfe und Altenhilfe sowie über die Aktion »Gebrauchtkleidung« ist dort nachzulesen. Ein Besuch in der Behindertenschule auf dem Schreppenberg machte die jungen Bruchhauser mit den Problemen ihrer behinderten Mitmenschen bekannt. Vom Glockentrum der Dorfkirche aus besichtigte die Gruppe ihren Heimatort auch einmal von oben. Das Uhrwerk der Kirchturmuhr und die vier Glocken im Turm waren besonders interessierende Besichtigungsobjekte. Auf dem Besuchsprogramm stand auch Bruchhausens Kindergarten – sicher für manchen der Firmlinge noch mit eigenen Erinnerungen an seine frühe Kindheit verbunden. Der Gruppe gehörten an: *Stefanie Hellmann, Birgitt Sprenger, Klaus Gabriel, Michael Sommer, Detlef Brand, Ralf Krutmann, Stefan Tuschmann, Silke Halisch, Sigrid Dransfeld, Corinna Kalle, Maike Claes, Claudia Sommer, Manuela Jochheim, Heike Simon, Britta Hekking, Stefanie Lense, Birgit Gerlach und Anja Hoffmann.* Betreut wurde die Gruppe von Frau Gabriel, Frau Krutmann, Frau Migdall und Frau Rückhardt. Ein besonders schön gebastelter Rosenkranz ist ebenfalls das Ergebnis der Arbeit dieser Gruppe.

»Ordensbrüder und Ordensschwestern aus der Gemeinde« war das Thema der Arbeit, mit welcher sich die Gruppe *Marion Brasch, Nicole Meinschäfer, Nicole Jochheim, Nicole Lichtenberg, Tanja Köffler, Frank Priebel, Markus Schäfer, Ingo Deimel, Torsten Sölken, Bernd Reuther, Günter Jochheim und Thomas Hofner* befaßte. Frau Wirtz, Frau Schäfer und Frau Gellenbeck betreuten diese Gruppe.

Besuche bei zwei Ordensschwestern in Wickede und bei Bruder Bernhold in Werl und Briefe an 11 Ordensschwestern und Ordensbrüder – ohne Ausnahme haben alle 11 geantwortet – brachten für die Firmlinge interessante Erkenntnisse über Leben und Wirken der Ordenmitglieder. Ein großes Bild der Dorfkirche, gebastelt aus Mais, vielerlei Hülsenfrüchten und Gewürzen legt Zeugnis ab über die gestalterischen Fähigkeiten dieser Gruppe.

Alle Arbeiten und Aktivitäten werden den Frimgruppen sicher noch lange in Erinnerung sein.

– Ende – B.

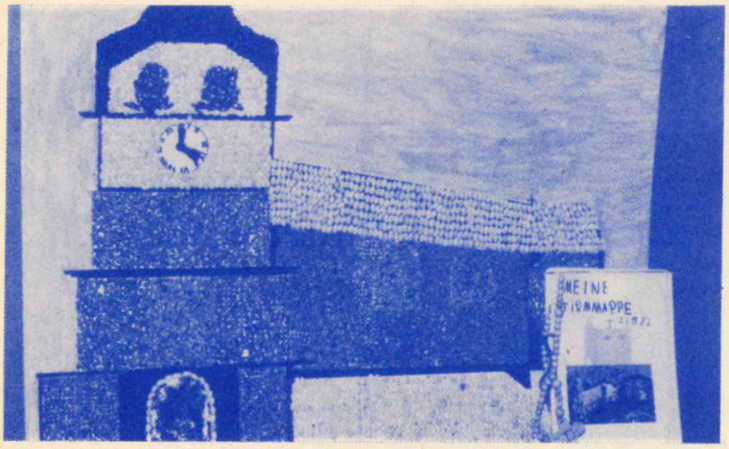



Der Regierungspräsident rechts, der von Tisch zu Tisch ging und Personalratsvorsitzender Karl-Heinz Hoppe sowie Personalrat Günter Röder in spannender Gesprächsrunde mit Toni Koldt, die nach 24 Dienstjahren, in 9 Jahren Ruhestand noch nie Langeweile hatte, Karl Wienbeck, der mit 87 Jahren der Alterspräsident war und Horst Meier, unter »Bomben-Meier« ein Begriff, der jetzt im Ennepetal lebt, schon in Düsseldorf und Münster, zuletzt noch 16 Jahre in Arnsberg beim Dezernat 22 tätig war, der 1978 die schwerste englische Superbombe von 5 1/2 Tonnen mit drei Zündern in der Nähe des Neheimer Rathauses entschärfte, die rund 10 Meter tief im Boden lag, vermutlich 1945 ein Notwurf gewesen und wohl für den Arnsberger Viadukt bestimmt war.

Kontakt mit den Aktiven

Arnsberg. Regierungspräsident Richard Grünschläger konnte beim 6. Seniorentreffen der Bezirksregierung 140 ehemalige Bedienstete herzlich willkommen heißen.

Mit zahlreichen Aktiven wurde in angenehmer Atmosphäre geplauscht. Jung und alt verstanden sich prima. Den musikalischen Rahmen gab diesmal das »Monte-Lena-Quintett« des Polizeimusikkorps Dortmund.

In seiner kurzen Begrüßungsansprache informierte der RP insbesondere über die neue Förderungspolitik des Landes. Traditionelle Förderbereiche würden zugunsten von Umweltschutzmaßnahmen gekürzt, laufende Maßnahmen allerdings zuende geführt. Er bat die Senioren, den Kontak zu den Aktiven weiter zu pflegen, und sicher könnte die neue Telefonanlage, die Mitte dieses Jahres installiert werde, dafür förderlich sein.

Stempel aller Art

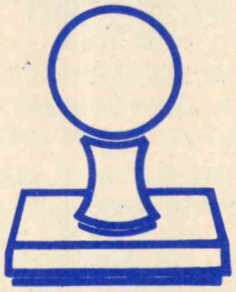

liefert preiswert und schnell:

Fotosatz-Studio

Franz-Josef Molito

Oberglösinger Straße 55
Arnsberg 2 - Oeventrop
Telefon (02937) 6513

Vier Gänge zum Spurten, vier Gänge zum Sparen, wer möchte denn da noch wie vorgestern fahren?"
Melodie: Im Frühtau zu Berge

Der Colt mit der Spurt & Spar-Schaltung

Da lacht das Herz

Im Colt 1400 GLX (51 kW/70 PS) mit Spurt & Spar-Schaltung ist wirtschaftliches Autofahren ein herzerfrischendes Vergnügen. Versuchen Sie's doch mal. Zur Probefahrt ist jeder herzlich eingeladen.



A 2

MITSUBISHI
Dauerhafte Autofreude

Autohaus Metzner

VERTRAGSHÄNDLER
5760 ARNSBERG 1
Eickelstraße 2 - gegenüber Famila
Telefon (02932) 4427

neu

Tapeten-Shop

eine wahre Fundgrube

- Sonderangebote + Reste
- preiswerte Teppichböden
- Farben für Heim + Hobby

!

TAPETEN | BODEN-BELÄGE | FARBEN

HELLMICH

Arnsberg 2
Clem.-Aug.-Str. 60

Telefon
02931/12327

Didi Hallervorden zur Wahl:

Ja, da staunen se, wa? Kein Politiker, sondern olle Didi. Nu schaltense mal nich gleich ab, weil, ich will Ihnen keine Partei mit Persilsprüchen unter die Weste jubeln.

Aber lassense uns mal gemeinsam überlegen. Was haben wir denn am 6. März für Alternativen?

1. CDU: Also, wenn die janz alleine regiert, hab ich Angst, der liebe Gott tritt aus der Kirche aus.
2. SPD: Also, die sitzt ja momentan rückwärts auf'm Pferd, damit keiner weiß, wo sie hinreitet.
3. Damit mir nu keiner vorwerfen kann, ich würde parteiisch meinen kleinen Liebling schonen, hier noch eine kabarettistische Definition der F.D.P.: Die F.D.P. macht aus immer weniger immer mehr, bis sie allmählich aus nichts alles macht. Und das machense nun erst mal nach.

Nu is natürlich eins klar: die beiden Großen wollen lieber für sich alleine mauscheln. Aber ick sage Ihnen, Vertrauen is gut, Kontrolle is besser. Wenn die CDU erst mal alleine dran is, macht die sowieso, was sie will – und das ziemlich selbstherrlich. Fazit: Ohne die F.D.P. wäre der Kohl Kappes.

Und die SPD, der rötliche Vogel, nennen wir ihn mal „Rotkehlchen", müßte die Schwanzfedern ganz schön grün anstreichen lassen, bevor er seinen Schnabel aufmachen dürfte.

Und wat spricht nun für die F.D.P.?, also für mich:

1. Für die streikt keiner und für die predigt keiner.
2. In puncto Wirtschaft ganz klarer Standpunkt: Man kann nicht das Geld ausgeben, was man nicht hat.
3. In puncto Frieden. Wissense, Liberale – und ick kenn ja ein paar von denen – Liberale sind Individualisten. Und Individualisten haben noch nie Kreuzzüge veranstaltet.

Nu rechnense mal am 6. März: 46% für die CDU plus 5% F.D.P. sind 51%. Regierung. Okay. Aber: 47 plus 4 is Null. Und das kann ganz schön teuer werden. Und 1% mehr für die CDU macht den Kohl auch nicht fett.

Also, ick würde sagen:

Geben Sie Ihre Zweitstimme der F.D.P., damit Ihre Zukunft nicht zu schwarz wird.

NEU
ERÖFFNUNG
Freitag, den 4. März 9.00 Uhr

**Sie dürfen neugierig sein . . .
auf den 4. März!**

Denn am Freitag feiern wir die Eröffnung unseres neugestalteten **Schuh-Mode-Hauses.**

Sie sind herzlich eingeladen zum Mitfeiern.

Es erwarten Sie neben kleinen Eröffnungspräsenten in völlig verwandelter Atmosphäre eine Riesen-Auswahl farbenfroher Frühjahrsmodelle, vom jugendlichen Modehit bis zu anspruchsvoller Schuheleganz von hohem Qualitätsniveau.

Wir freuen uns darauf, Sie an diesem Tage bei uns begrüßen zu können.

Schuh Prange
Arnsberg 2 · Steinweg
ALT-ARNSBERG



Alle mal herhören!

Großer Räumungsverkauf

bei SCHUH-LINN

Amtlich gemeldet wegen Umbau vom 1. – 31. 3. 1983

ab Dienstag, den 1. 3. 1983, 9.00 Uhr, durchgehend geöffnet!

Unser gesamtes Lager, ca. 5.000 Paar Schuhe, werden bis zu

20, 30, 40 Prozent, ja sogar bis zu 50 Prozent herabgesetzt!

Sogar die gesamte modisch neue Frühjahrskollektion 1983 der bekannten Markenfirmen Gabor, Servas, Afis, Rieker, Lloyd, Manz, Otterbèck, Ganter, Elefanten, Kickers, Bause und Babybotte, haben wir vorrätig – leider nicht im Räumungsverkauf.

**Also »Wohin, wohin?«
Zum Räumungsverkauf nach LINN!
Auch der weiteste Weg lohnt sich.**

SCHUH - LINN

OEVENTROP · Kirchstr. 35 · Telefon 63 72

Nr. 3 34. Jahrgang 29. März 1983 An alle Haushaltungen!



ARNSBERGER POST

Kostenloses Anzeigenblatt für Alt-Arnsberg, Breitenbruch, Bruchhausen, Freienohl, Niedereimer, Oeventrop, Olpe, Rumbeck, Uentrop u Wennigloh

Im Jubiläumsjahr:

Bürgerschützen helfen sich selbst

Seit 1974 feiern die Arnsberger Bürgerschützen das Fest der Feste in der neuen Schützenhalle im Eichholz. Ein jeder Besucher kann sich seitdem erinnern, daß er bei starkem Regenwetter (was selten ist beim Schützenfest) wahre Balanceakte vollbringen mußte, um einigermaßen fußtrocken in das Festzelt oder an einen der zahlreichen Bierstände auf dem Festplatz zu gelangen. Oft war das dann weniger ein Festplatz als mehr eine »Moorbadstätte«.

Im Jahr des 400sten Jubiläums soll nun diesem Ärgernis ein für allemal zu Leibe gerückt werden. Geplant ist für das gesamte Terrain eine Drainage, feste Wege werden angelegt, ein Großteil der Fläche mit Rasengittersteinen gefestigt werden, damit es trotz aller Befestigung auch schön grün bleibt.

Die Durchführung dieser Maßnahmen werden ca. 100.000,- DM kosten, bisher fehlt hierzu aber das Geld.

Der Vorstand der Arnsberger Bürgerschützengesellschaft hat alle Mitglieder zu einer Spendenaktion aufgerufen (s. Innenteil), nach unten wie oben sind bei den Spendenbeiträgen keine Grenzen gesetzt.

Der Hauptmann der Bürgerschützen *H. H. Schauerte,* schreibt dazu: »Wenn wir diesen Weg wählen, so folgen wir damit einer guten Tradition, denn bisher haben die Mitglieder der Arnsberger Bürgerschützengesellschaft alle ihre Maßnahmen aus eigenen Mitteln erbracht.«

Im Interesse eines der größten Sauerländischen Volksfeste bleibt zu hoffen, daß von dem Spendenaufruf eifrig Gebrauch gemacht wird.

Die Spenden sind zu richten an: Stadtkasse Arnsberg, Kto. 26 bei der Sparkasse Arnsberg-Sundern Kassenzeichen: 2.000.00.15/3 »Spende für Arnsberger Bürgerschützengesellschaft«

Gardinenmode chick + preiswert
Kostenlose Beratung · Große Auswahl
Schnelle Lieferung
Gardinen-Reinigung
Geschäftszeiten: Montag-Freitag 15-18 Uhr
Helga Hofmann
Raumausstattermeisterin
Niedereimer · Telefon (02931) 7639

Atelier für Photographie
Unser Studio gehört zur Gruppe
Colour Art Photo
Vereinigung führender europäischer Portrait-Fotografen
Am »Weißen Sonntag« ist unser Atelier von 10-14 Uhr geöffnet.
Vereinbaren Sie rechtzeitig einen Termin.
Wir freuen uns auf Ihren Besuch.
B. & T. Anneser
5760 Arnsberg 2 - Promenade 1
Telefon (02931) 4540

Individuelle Küchenplanung sorgfältige Montage
Sindern Küchentenne
5760 Arnsberg 2 Niedereimer · Stephanusweg 35 · Tel. 02931/6141

Abschied von Pfarrer Sohn



Arnsberg. Mit einem Abendmahlgottesdienst unter Mitwirkung der Kantorei und einem anschließenden geselligen Beisammensein im Gemeindehaus Erlöserkirche verabschiedete sich Pfarrer Walter Sohn von seiner Gemeinde. Er hat inzwischen eine Pfarrerstelle in Hagen-Eilpe übernommen. Sein Weg führt allerdings noch einmal nach Arnsberg zurück: Am 8. Mai wird er in der Erlöserkirche die bisher von ihm betreuten Konfirmanden zum Tisch des Herrn führen.

Pfarrer Pense formulierte den Dank der Gemeinde für die in fünf Jahren geleistete segensreiche Arbeit. Werner Imig überreichte zum Abschied ein Bilde der Auferstehungskirche von Prof. Römer.

Pfarrer Sohn dankte allen, die ihm in den vergangnenen Jahren aktiv zur Seite standen, insbesondere Alt-Superintendent Werner Philipps, an dessen Lebensleistung er habe anknüpfen dürfen, betonte er.

Arnsberger Bilderbuch

von KLEMENS PRÖPPER **(84)**

Der wetterwendische April war nach dem alten römischen Kalender der zweite Monat des Jahres. Karl der Große nannte ihn »Ostermonat«. Andere nennen ihn »Wandelmonat« und die Holländer bezeichnen ihn als »Grasmond«. Vor der Einführung des Julianischen Kalenders hatte der April sogar nur 29 Tage. Wilhelm Raabe nennt den April »wahrer Monat des Humors« wegen mancher Ungereimtheiten, und Goethe sagt zum ersten Tag des Monats: »Den ersten April muß't übersteh'n, dann kann dir manches gut gescheh'n!« Über den Ursprung des »Aprilschickens« gibt es manche Versionen, die nicht nur im Wetter begründet sind, sondern ihren Ursprung im Volksglauben finden, wonach der 1. April ein Unglückstag ist; an ihm Begonnenes soll mißlingen, geschlossene Ehen halten nicht lange.

Glockenturm zugenagelt

Am 1. April vor 20 Jahren (1963) konnte man in einer hiesigen Zeitung etwas lesen, das fast wie ein April-Scherz klang:

»In der Nacht zum gestrigen Sonntag . . . nagelten tatsächlich unweise Menschenkinder die Durchfahrt zur Altstadt zu . . . Fast eine geschlagene Stunde . . . (war man) damit beschäftigt, mittels Balken, Brettern und Dachpappe die Glockenturm-Durchfahrt zu verrammeln . . . selbst die Polizei soll dem betriebsamen Getue machtlos gegenübergestanden haben . . . (und) soll es sich bei den nächtlichen Schwarzarbeitern um generalversammlungsbeschwingte Schützenbrüder gehandelt haben, die noch nicht einmal aus der einige Stunden zuvor arg zerzausten 1. Kompanie stammten, sondern ihren Wohnsitz (auch) »jenseits des Jordans« haben. Dinge gibt's, die gibt es gar nicht . . . « .

Heute lächelt man längst über jenen Scherz zum April, womit man damals die gute »uralte allererste Kompanie am Küttelberg« in patriotischer Schützentreue zum Schützenkönig von 1958/59, Seppel Köster, ein wenig verulken wollte.

Viele der damaligen »nächtlichen Mitarbeiter« werden gewiß wieder daran denken, wenn der jetzige Altstadt-Schützenkönig Werner Balzer in voller Glorie mit allen Bürgerschützen und Trommeln und Pfeifen durch den Glockenturm marschiert.

Ein Jubeljahr

Der große Arnsberger Féaux de Lacroix berichtet in seiner Geschichte Arnsbergs« (1895 nebst Neuaflage 1971) auf Seite 20, daß »1583 die unerhört große Wasserflut (war), welche fast alle Brücken auf der Ruhr, und auf dem Brückenplatz die Vogelstange fortriß«. Diese »Vogelstangenmeldung« bewirkt, daß die Bürgerschützen nunmehr ein 400jähriges Bestehen feiern, obwohl ihr Ursprung viel weiter zurückliegt, wenn man die Arnsberger Satzung vom Jahre 1608 (nach dem großen Brande von 1600) liest, wonach die Schützengesellschaft »schon vor undenklichen Zeiten« bestand.

Es gibt aber nicht nur diesen 400-jährigen Grund zum Jubeln, sondern einen schönen, erst 150 Jahre alten Grund: Eine Schützenkönigin gibt es bei den Bürgerschützen nämlich nun seit 1833, als Antonette Hüser, Tochter des Bürgermeisters Joseph Hüser sich zutraute – es war ja etwas völlig Neues – gefeierte Schützenkönigin an der Seite des damaligen Schützenkönigs, dem »Königlichen Regierungs-Referendar« Louis Geist zu sein. Hüsers wohnten auf der Schloßstraße – heute etwa Haus Mewenkamp, früher Amberg – in dem Anno 1847 abgebrannten Anwesen des Arnsberger »Fenestrarius« (Glasmacher) Eberhard Pröpper (1630 - 1704), dessen Sohn Henricus (1653-1719) später Hofkammer- Direktor und General-Kriegskommissar am kurfürstlichen Hofe zu Bonn wurde. Die Schwester dieses Henricus, Maria Mechthildis (1655 - 1738), war die Ururgroßmutter unseres Arnsberger Nestors der Westf. Geschichtsschreibung Johann Suitbert Seibertz (1788 - 1871), der wiederum Ehrenbürger der Stadt Arnsberg und Ehrenmitglied der Bürgerschützengesellschaft war.

Erstes Liederbuch

Bei dem Fest mit der »ersten« Schützenkönigin im Jahre 1833 spielten die Arnsberger Musikanten auf. Es war die Kapelle Anton Feldmann, die für Konzert und Tanz für alle Mann zusammen 94 Thaler erhielt. Das Trommeln für drei Trommler – sie mußten das Fest vorher durch die Straßen ziehend, »eintrommeln« und auch während der Festlichkeit jederzeit zur Stelle sein – kostet extra 8 Thaler. Obertrommler war Heinrich Hermes. Seine Funktion übernahm einige Jahre später – aber noch jahrzehntelang – der Tambour Joseph Wollmeiner.

Zu dem besonderen Jubiläum des 150jährigen Königinnentums tritt ein weiterer Jubelgrund: Damals (1833) wurde das erste Heftchen





Brückencenter - Arnsberg 2
im OG neben dem Parkdeck

Die Geschenkidee

Ihr Fachgeschäft für den guten Geschmack

Junge Taschenmode aus Italien

Skandinavisches Kunsthandwerk

● **Das besondere Osterangebot!**

Eierbecher ~~27.50~~

HOLME GAARD OF COPENHAGEN

~~32.50~~ DM **25.-**



DM **19.90**

Telefon (0 29 31) 1 67 89

Arnsberg-Alt Zentrum

Eigentumswohnungen

am Feauxweg (Nähe Sauerlandtheater)

- sehr schöne, sonnenorientierte Grundrisse
- Loggien/Balkone nach Süd/West
- 2 bzw. 3 Zi., K.D.B., Loggia, 60–79 qm
- 2 Top-WE mit Wohngalerie, 70–89 qm

Ein weiteres Projekt in Vorbereitung auf Grundstück Grafenstraße 43. Wir nehmen bereits jetzt Vormerkungen entgegen.

Generalunternehmer für schlüsselfertiges Bauen
HAUSBAU DAMM KG · 5760 ARNSBERG 2
Hellefelder Str. 11 · Tel. (0 29 31) 19 56/57/58

DYNAMIK

Progression und Überschußbeteiligung bringen Vorteile in der Unfallversicherung – ein vorteilhafter Schutz für Ihre Familie. Rufen Sie mich an, ich berate Sie ausführlich:

Thomas Koßmann
Versicherungskaufmann
Oberglösinger Str. 6
5760 Arnsberg 2-Oeventrop
Telefon 0 29 37 - 64 84

Jederzeit Sicherheit
SIGNAL VERSICHERUNGEN

Anspruchsvoll und edel
ist unsere Kollektion
- wie Männer sie mögen -

Ihre spezielle Adresse:

Herrenausstatter
N. Brüggemeier

5760 Arnsberg 2
Rumbecker Str. 4 · Tel. 02931 - 10674

INDIVIDUELLE BEDIENUNG in
Ina's Friseursalon
Ich bitte freundlichst um Voranmeldung
Ingrid Rading
Von-Bernuth-Straße 86
5760 ARNSBERG 2 · Tel. (02931) 10402

Audio · Video

tele-dienst piwinski

Anerkannter High-Fidelity Fachhändler dhfi
Clemens-August-Str. 55 · Arnsberg 2 · Tel. 0 29 31/10 2 77

Wollen Sie auch 1983 einen schönen Rasen haben? Dann müssen Sie jetzt an die richtige Pflege denken!
Wir bieten Ihnen eine große Auswahl an Hand-, Elektro- und Benzinrasenmähern.
Zum **Vertikutieren** stehen Ihnen unsere Leihgeräte zur Verfügung. Informieren Sie sich in unserer **Gartencenterabteilung!**

Schwartekopp

das große Fachgeschäft im Zentrum von Arnsberg 2 – Telefon 02931 – 10333

. . . denn der Service ist so gut!

»Lieder der Arnsberger Schützen« (schon 1838 folgte das nächste) gedruckt, in welchem das älteste Schützenlied – nach der Melodie des Freischütze (C.M.v.Weber) »Was gleicht wohl auf Erden . . . « – mit einem neuen Text des Schützenbruders Kaufmann Heinrich Schlüchter vom Alten Markt verbreitet wurde: »Auf! Brüder, auf! Folget dem Ruf der Freude . . . « . –

Tagesordnung: Punkt »Singen«

Seit damals sind viele dem Rufe der Freude gefolgt. Und auch heute ist das noch so geblieben. Gar manches Liederheftlein entstand klammheimlich oder auch offiziell in den Arnsberger königlichen und nichtköniglichen Druckereien, denn gesungen wurde im Sauerland, besonders in Schützenkreisen, aus voller Brust, selbst wenn in den Kompanie-Lokalen die geliebten und geschätzten Klaviere mehr und mehr verschwanden. – In der Schlußversammlung – mit Wahlen und anderen Formalitäten – vor der großen General-Versammlung der Bürgerschützengesellschaft in Arnsberg – fragte der Kompanieführer einer Kompanie, ob alle mit der bekanntgegebenen Tagesordnung einverstanden seien. Darauf meldete sich ein Schützenbruder und monierte, daß ein Punkt »Singen« gar nicht aufgeführt sei, worauf dann unter frohem Applaus aller Anwesenden schnell drei Spezialpunkte »Singen« – als Auflockerung der Tagesordnung – eingesetzt wurden.

Dieser Punkt wurde dann aber auch noch, nachdem man längst den Punkt »Verschiedenes« abgehandelt hatte, außerhalb der Tagesordnung fleißig fortgesetzt. Es wurde ein fröhlicher Abend . . .

Lodernde Osterfanale

Ostern werden die hellen Flammen der Osterfeuer im Jahrhunderte alten Brauchtum wieder fröhlich zum Himmel emporlodern. Vor hundert Jahren zählte man ihrer rund 30 im hiesigen Raum, wobei die Bräuche um die Osterfeierlichkeiten recht unterschiedlich waren. In Arnsberg wurde z. B. in früheren Zeiten am Osterfeuertage von Sonnenaufgang bis in die Nacht fortwährend mit allen Glocken geläutet, was die Bürger eifrig selber besorgten, denn »Elektrisch« gab's da noch nicht.

Die »Läutenden lauten lauteren Leute« bekamen dafür »Glokkenschmiere« (gespendete gute Happen und gute Tröpfchen für »Leib und Seele«). Seibertz erzählte von damals, daß ein guter preußischer Beamter »die ewige Läuferei am Ostertage« nicht aushalten konnte und deshalb jedes Jahr zu Ostern nach Hüsten floh. – Oft genug aber war man auch gegen das Osterfeuer. Schon bei den Kurfürsten hagelte es Verbote, weil sie um ihren Wald- (und Wild-) Bestand fürchteten. Auch die Hessen (1803) hatten kein Verständnis für das Brauchtum, das nach ihrer Ansicht »nächtliche Umtriebe von Jugendlichen förderte«, und als die Preußen (1816) kamen, hatte die eigene »königliche Bezirksregierung in Arnsberg ihre grundsätzlichen preu:ischen Bedenken« dagegen. Aber immer wieder flackerte das fröhliche Feuer in den Osterabend hinein und man schmückte es noch mit besonderen Beigaben wie z. B. im Jahre 1888, als erstmalig die 14 Stationen am Kreuzberg im bengalischen Feuer (bunt) erstrahlten und dem Geschehen besondere farbige Wirkung verliehen. 30 Jahre später, 1918, der Krieg war noch nicht beendet, brachte der »Osterfeuerverein« es »trotz der hohen Kosten und sonstigen wirtschaftlichen Schwierigkeiten« fertig, »die Errichtung eines Osterfeuers durchsetzen zu können«, was dann 1919 »in alter Weise fortgesetzt wurde«, verschönt durch einen voraufgehenden Fackelzug samt der nicht mehr wegzudenkenden musikalischen Gestaltung, die nun seit Jahrzehnten vom Orchester-Verein und Arnsberger Männerchören besorgt wird.

Pracht auf dem Kreuzberge

Der uralte Osterfeuerverein, dessen Aufzeichnungen erst vor einigen Wochen von Dr. Ernst Rehermann, Direktor des Sauerland-Museums, in unansehnlichen verstaubten Aktenbündeln wiederentdeckt wurden, ging 1929 in den Arnsberger Heimatbund über, der die farbenprächtige Durchführung der Osterfeuer-Feierlichkeiten immer mehr steigerte. Eine Bremse gab es in den Jahren vor 1939, als man aus der Angelegenheit ein Anliegen der NS-Bewegung machen wollte. Damals hieß es in einer Anordnung: » . . . die Musik spielt . . . anschließend Frühlingslieder; der Zugang zum Kreuzberg ist für das Publikum gesperrt!« – Aber schon 1946 flackerte beim »Großer Gott, wir loben dich« das Osterfeuer wieder in unverfälschtem Glanz. – Immer wieder sind neue Helfer, neue Organisatoren zur Stelle, die den Brauch fortführen. Wieder liefen und laufen auch in diesem Jahr die Planungen für die Gesamtorganisation, die Heimatfreund und Vorstandsmitglied des Heimatbundes, Paul Hansknecht, nun auch schon wieder seit 6 Jahren mit Umsicht besorgt. Eine Woche lang, von Ostern bis Weißensonntag, leuchtet allabendlich das große Licht-Kreuz von der Kreuzkapelle in das Dunkel der Nacht hinein. Vielen fleißigen Mitarbeitern und Vermittlern ist zu danken. Dreißig wichtige Punkte, so weiß man es schon längst, sind insgesamt zu beachten: Schreiben, Sammeln, Rücksprachen, Anträge, Versicherungsabschlüsse, Sicherheitsvorkehrungen, Besichtigungen, Wachen (wiederum sind es zwei lange Nächte und zwei Tage lang die wackeren und handfesten Männer vom Boxerclub mit ihren wachsamen u. treuen Boxerhunden), Telefonate, kleiner und kleinlicher Kleinkram. Manches ist notwendig, ehe der erste Böllerschuß das Zeichen zum Beginn gibt und Feuerwehr, DRK, technisches Hilfswerk, Polizei, all die großen und kleinen Leute samt 300 Fackelträgern vorbei an bengalisch beleuchteten Stationen des Kreuzweges aufwärts geleiten zum 12 m hohen Holz- und Reisigstoß, der aus weit über 3000 »Schanzen« kunstvoll aufgerichtet ist. Bald lodert er hell in den Himmel.

Die Pflege dieser altüberlieferten Tradition ehrt immer wieder seine braven Hüter und Helfer, die dem Geschehen schließlich mit einem grandiosen Feuerwerk die alljährlich steigernde Krönung geben. Bei uns und überall im Sauerland, im Land der 1000 Berge.

Der Vergaser-Fachmann hilft Ihnen

Kraftstoff sparen

durch präzise Vergaser- und Zündeinstellung



SOLEX ZENITH STROMBERG VERGASER SERVICE

Dieses Zeichen steht für gute und schnelle Arbeit.

20 JAHRE KFZ.-MEISTERBETRIEB

G. DEUBEL

Kfz.-Spezialwerkstatt

für Auto-Elektrik, Motor-Diagnose, -Einstellung und -Leistungsmessung.

OEVENTROP

Glösinger Straße 84-86

Telefon 02937/ 6562

Unsere *Teestube* im Jugendheim ist jeden Sonntag von 16-21.30 Uhr geöffnet.

Kath. Jugend Oeventrop

. . . wenn Sie schreiben und schenken . . . wenn Sie schreiben und schenken . . .

OSTERN · KOMMUNION · KONFIRMATION

Wir haben uns Gedanken darüber gemacht, welche Geschenke Freude auslösen könnten – und dabei auch an die Preise gedacht.

Briefpapier in vielen Ausführungen, Schreibgeräte in allen Preislagen, Schreibtischgarnituren, Dokumentenmappen, Fotoalben, Kunstgewerbe und Vieles mehr.

Ein persönliches Geschenk: Kugelschreiber und Füllhalter mit Namensgravur!

Walter Röhrig

BÜROMASCHINENMECH.-MEISTER

Gutenbergplatz 58 · Telefon (02931) 14942

5760 ARNSBERG 2

Fotokopien sofort zum Mitnehmen!

Keine Parkplatzsorgen!

. . . wenn Sie schreiben und schenken . . .

. . . wenn Sie schreiben und schenken . . . wenn Sie schreiben und schenken . . .



Bau-Informationen

kann man nie genug haben.

Wir bauen Ihr Wunschhaus: **massiv,** schlüsselfertig, Keller im Festpreis.

Terminsicher. Preissicher. Energiesicher.

BAUMEISTER HAUS®

Hobert Massivbau GmbH

Postfach 4130, Hammerstr. 19
Tel. 02392/7415, 5980 Werdohl 4



CI WILK

WOHNWAGEN KEMPER

Arnsberg 2-Niedereimer
dir. a.d.B 7 · Tel. 02931-6500

Sonderangebotspreise für Spitzencaravans

Wir verfügen noch über eine Anzahl CI, WILK Caravans, die wir zu besonders günstigen Preisen abgeben. z. B.:

Stern de Luxe 535 MT

. . . . . DM **17.000,-/** alter Preis DM **18.980,–**

Safari Compact 443

. . . . . DM **11.950,-/** alter Preis DM **14.160,–**

Das Angebot gilt, solange Vorrat am Lager. Sie können viele 100,- DM an einem Modell sparen.

Babyartikel aus 2. Hand (Ankauf nur Mo. + Di.)

Große Auswahl an Baby- u. Kinderartikeln sowie Umstandsmoden und vieles mehr.

baby-Shop
An- + Verkauf

Kurfürstenstraße 22, Arnsberg 2, Tel. (02931) 7290
Öffnungszeiten: Mo., Di., Fr. 15-18/Sa. 10-12.30 Uhr.

Schon jetzt an den Sommer-Urlaub denken!

Sonnenbräune und Entspannung auch an trüben Tagen.

Wann und Wo?

Ab 11. 4. 1983 bei

M. OPALKA

Glösinger Straße 70 · Tel. 02937-1089

Oeventrop

NEU IN ARNSBERG 2

Hirsch Bräu Pilsener

Aus der Gräflich zu Stolbergschen Brauerei Westheim / Sauerland

Zu erhalten bei:

Getränkehandlung ERNST HENKER

Grafenstraße 43 · Telefon (02931) 10467 + 14377

5760 Arnsberg 2

Verkauf:
Montag - Freitag 15.00-18.00 Uhr · Samstag 9.00-12.30 Uhr
Mittwoch geschlossen.

Das Neueste aus Uentrop

Schützenhochamt nun am Schützenfestsonntag

Unmut und Enttäuschung in der Generalversammlung

Enttäuschung und großer Unmut in der Generalversammlung des Schützenvereins Uentrop e. V.: Das Schützenhochamt, so Propst Karl-Gerhard Kopshoff, darf ab sofort nicht mehr am Schützenfestsamstag in der Zeit von 12.00 bis 17.00 Uhr gefeiert werden (bisher um 14.30 Uhr). Schon in den Vorbesprechungen hatte diese Tatsache einigen Staub aufgewirbelt. Nach eingehender Diskussion entschieden die Schützen: Das Schützenhochamt wird in diesem Jahr am Schützenfestsonntag vor dem Vogelschießen gefeiert.

Eine stattliche Anzahl von Vereinsmitgliedern, unter ihnen Schützenkönig Hans Schmidt, Geck Rudi Urban und Prinz »Karl der Hobbybauer«, konnte Hauptmann Klaus Rappold im Gesellschaftsraum der Schützenhalle begrüßen.

Es wurde eine lückenlose Bilanz vorgelegt, gegen die niemand etwas einzuwenden hatte. Der Rückblick auf das vergangene Vereinsjahr bestätigte ein Jahr intensiver Arbeit. Mit Zahlen gespickt war der Geschäftsbericht von Geschäftsführer Heinz Nimbs. Er konstatierte »gesunde Finanzverhältnisse«. Kassierer Ernst Wiesemann teilte der Versammlung u. a. die Neuaufnahmen von vier Mitgliedern mit. Über die Aktivitäten der Schießgruppe informierte Schießgruppenleiter Rudolf Kunen. Unter dem Beifall aller Anwesenden stellte er die Verteidigung des B-Pokals beim Preispokalschießen des Sauerländer Schützenbundes als besonderen Höhepunkt und großen Erfolg heraus. Nach dem Bericht des Kassenprüfers Friedhelm Rath wurde dem Vorstand einstimmig Entlastung erteilt.

Bei den Vorstandswahlen wurden der stellvertretende Hauptmann Josef Schulte (in Abwesenheit) und Kassierer Ernst Wiesemann einmütig in ihren Ämtern bestätigt. Schießgruppenleiter Rudolf Kunen stellte sich nicht mehr zur Wahl. An seine Stelle wird nun Sohn Dietmar Kunen treten und die Leitung der Schießgruppe übernehmen. Rudolf Kunen aber bleibt dem Schießsport auch weiterhin treu und übernimmt als Jugendleiter die jugendlichen Schützen. Für seine bisherige Arbeit dankte ihm der Schützenhauptmann mit herzlichen Worten. Heinz-Josef Reichling wurde neuer Kassenprüfer und als Begleiter der Fahnenträger wählte die Versammlung Manfred Hochstein und Friedhelm Westermann.

Bei der Verabschiedung des Haushaltsplanes 1983 bereitete die bauliche Unterhaltung der Schützenhalle den Schützen erhebliche Kopfschmerzen. Zu schwach ist das Finanzaufkommen um die Beseitigung der vielen Gebäudeschäden zu finanzieren. Auf Dauer kann hier die Eigenleistung nur eine notdürftige Lösung sein.

Das diesjährige Schützenfest wird am 10., 11. und 12. Juni gefeiert.

Mit der Schützenfestmusik wurden der Musikverein Voßwinkel, der Spielmannszug der Arnsberger Bürgerschützen und die TRAVELLERS aus Warstein beauftragt. Die Getränkelieferung übernimmt Schützenbruder Ernst Henker.

Am 20. August sind die Uentroper Schützen als Gastgeber für den Kommers 1983 verantwortlich. Der Schnadegang und das Kinderschützenfest finden am 17. und 18. September statt und am 11. November ist der Martinszug.

Hauptmann Klaus Rappold schloß die Generalversammlung mit herzlichen Dankesworten für geleistete Schützenarbeit und lud alle Anwesenden zu einem gemütlichen Umtrunk in großer Schützenrunde ein. Es erschallte noch so manches Horridoh!!

Silberhochzeit

Das Fest der Silberhochzeit feiern am 24. April 1983 die Eheleute Marlies und Heinz Nimbs. Die ARNSBERGER POST gratuliert schon heute besonders herzlich.

Motivsuche

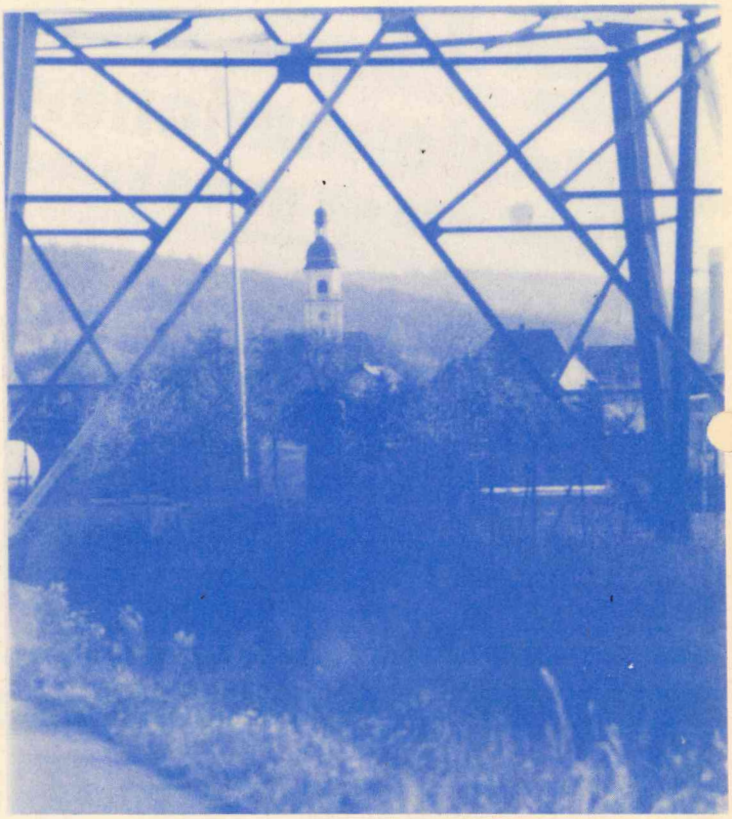

Bruchhausen. Man kann nicht gerade sagen, daß die Hochspannungsleitung am Ortsrand von Bruchhausen das Ortsbild verschönert. Doch wie überall kommt es auch hier auf den Standort des Betrachters an. Technik in Form eines Leitungsmastens gibt einen bemerkenswerten Rahmen ab für die Magdalenenkirche und den Ort! Foto: Hännes B.

immer wenn ein Auto fehlt...
PKW · LKW · Möbelwagen
GUNKEL GUNKEL GUNKEL Autovermietung
Lkw-Mietwagen von 1 t bis 4,5 t Nutzlast, als Plan- und Kofferwagen, Pkw, alle Klassen:
Arnsberg 2-Nied., An der B 7, Sundern, Hauptstr. 154
Arnsberg 7077 Sundern 5333

Wir haben einen der modernsten
AUTOMATEN-SALONS
Spielen Sie mit in gemütlicher Atmosphäre.
CITY-SPIEL 2000
im Brücken-Center.
ÖFFNUNGSZEITEN : montags bis samstags von 9 bis 23 Uhr, sonntags von 10 bis 23 Uhr.
Jugendliche unter 18 Jahren haben keinen Zutritt!
Wir freuen uns auf Ihren Besuch!
Poolbillard · Flipper · Tv-Geräte · Geldspielautomaten

Knirps
Koffer
Lederwaren
Schirme
Handschuhe
preiswert
und gut
Knirps-Wetter
Rickert
Arnsberg, Promenade 2

„Wir führen Gutes im Schilde."
Frisches Veltins.

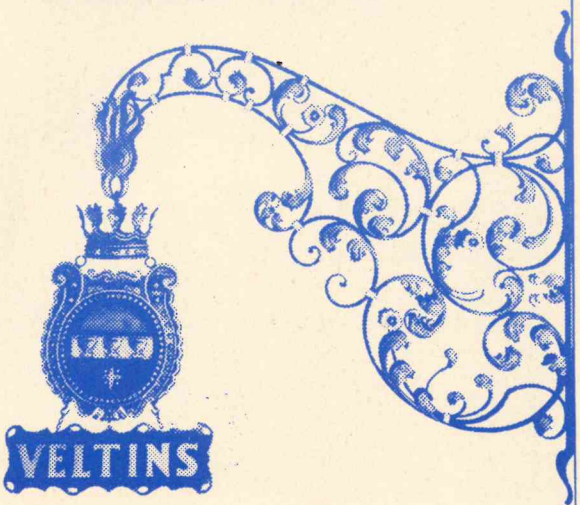

C.&A. Veltins Brauerei
5778 Meschede-Grevenstein/Hochsauerland, Tel. 02934/710

Unser gemeinsames Ziel:
Ein lebenswertes Zuhause.



Das erreichen wir mit Energie.

Energie aber wird immer kostbarer.
Wir alle müssen deshalb sinnvoll mit ihr umgehen. Für Sie heißt das insbesondere, die richtige Wahl treffen bei der Heizenergie. Strom ist wirtschaftlich und zukunftssicher.
Sprechen Sie mit unserem Energieberater.
Er informiert Sie umfassend über Möglichkeiten der wirtschaftlichen Energieanwendung.
Kostenlos!

strom

VEW
Vereinigte Elektrizitätswerke Westfalen AG

Hellefelder Straße 8 · 5760 Arnsberg 2 · Tel. (02931) 841

Tanken Sie Sonne und Wohlbefinden in der

Sonnenfarm
mit der gemütlichen Atmosphäre!
Telefon (0 29 31) 1 49 02
oder 1 07 92
Ringstraße 70-72
5760 Arnsberg 2

Im Hause: ELEKTRO-RIESE
Fachkundige Beratung und Verkauf von Sonnenliegen und Sonnenflutern.

VICTORIA

VERTRAUEN GEGEN VERTRAUEN.

Empfehle mich als Ihr
Versicherungsfachmann Paul Mura

Agentur der VICTORIA Versicherungs-Gesellschaften
5760 Arnsberg 2, Haarstraße 22, Tel. (0 29 31) 1 36 46

Bürozeit: 9.00 – 13.00 und 14.00 – 15.30 Uhr
samstags nach Vereinbarung

Versicherungen in guter Hand

Moselwein direkt vom Erzeuger
Winzermeister Bruno Fuchs
Pommern an der Mosel – erhältlich in Arnsberg 2:
Adelheid Tepel · Dickenbruch 90
Telefon 02931/14733

Hotel Menge

„an der Schlacht"

5760 Arnsberg 2 · Ruhrstraße 60 · Telefon 4044

Lassen Sie sich von unserer vorzüglichen Küche verwöhnen –
dazu gepflegte Biere vom Faß.

Unsere Fremdenzimmer sind mit Dusche, WC, Zimmertelefon und schallisolierenden Fenstern ausgestattet.

Eine Atmosphäre wohltuender Gastlichkeit erwartet Sie!

Jubiläum bei Simons Fritz

Bruchhausen. Am 16. und 17. April 1983 feiert Simons Fritz mit Freunden und Gästen ein besonderes Jubiläum: seit 30 Jahren ist er der Hausherr in Bruchhausens ältester Gastwirtschaft – dem heutigen »Hotel zur Post«.

1835 erhielt der aus Arnsberg zugezogene Gastwirt Christian Schumacher die Erlaubnis zum Betrieb einer Schenk- und Gastwirtschaft in Bruchhausen, Haus Nr. 7.

Eine Tafel im Hoteleingang berichtet über die lange Geschichte des Hauses und die wechselnden Inhaber – immer Nachfahren des ersten Wirts –, bis Simons Fritz das Haus 1953 pachtete und 1958 kaufte. Zeitweise war auch der Wirt gleichzeitig der Posthalter, daher der Name des Hauses. Der früheren Gastwirtschaft wurde ein Hoteltrakt zugefügt; viele Gäste aus »Nah und Fern« haben hier schon gerne die bekannte Gastlichkeit des Hauses genossen. Manches Döneken und Vertelleken hat der Gastraum schon gesehen und gehört. Und der einstmals schlanke Jungwirt (siehe Bild) hat sich inzwischen zum etwas fülligen Hotelier entwickelt – von manchem Stammgast respektvoll »Vatta« betitelt. Auch in der Politik eifert der Jubilar seinem Hausgründer Schumacher nach. Schumacher fungierte im vorigen Jahrhundert als erster Gemeindevorsteher des Ortes – und Simons Fritz, weithin seit langem als Vollblutpolitiker bekannt, nimmt schon über viele Jahre Anteil und Einfluß auf das politische Geschen in Bruchhausen. Den Anteil den der »gute Geist des Hauses« – Ehefrau Mrielle – an allem hatte, weiß der Jubilar sicher besonders zu würdigen.

Im April wird nun gefeiert. Mit großem Programm – unter anderem eine Tombola, für welche die Lose heute schon verkauft werden. Den Gewinn daraus erhält der Malteser Hilfsdienst.



Dank für Treue und Engagement

Arnsberg. Bei der traditionellen Feier der Feldmühle zu Ehren aller Jubilare des vergangenen Jahres, gab es diesmal unter den 51 Jubilaren 24 Mitarbeiter, die seit 25 Jahren dem Betrieb angehören, während 3 sogar ihr 40jähriges Jubiläum feiern Konnten. Werksdirektor Dr. Meltzer sowie Dr. Anbuhl von der Feldmühle Hauptverwaltung Düsseldorf sprachen ihnen den Dank für ihre Treue und geleistete Arbeit aus.

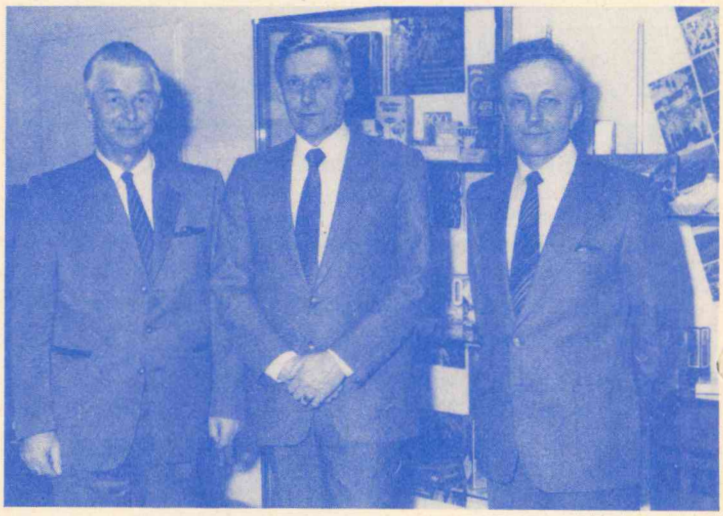

Unser Bild zeigt die 40jährigen Jubilare von links: Heinz Ising, Schichtmeister im Kraftwerk, Günter Wolf, der im Versand tätig war und jetzt bereits im Ruhestand lebt und Lockführer Ewald Frigger, der jetzt nur noch im Werksgelände fährt, aber früher, dreimal täglich, mit der Werksbahn Karton durch Arnsberg zum Bahnhof beförderte und Kohle, Holz und Altpapier zum Werk transportierte. Das allerdings ist nun schon Legende. Am 3. Oktober 1960 ist die letzte Fahrt von der Feldmühle zum Bahnhof durch die Stadt gemacht worden.

Backen Sie Ihren schönsten Osterkuchen

Dr. Oetker

Dekoramik Napfkuchenform Ø 24 cm DM 18,–

Dekoramik Herzform Ø 24 cm DM 19,–

Dekoramik Kastenform 30 cm DM 19,–

Dekoramik Guglhupfform Ø 16 cm DM 17,–

Leistungspreis!

SOEHNLE Back- und Küchenwaage, Tragkraft bis 2 kg DM 19,80

Dekoramik Zopfkranzform exklusiv für EK-Fachgeschäfte Ø 26 cm DM 24,–

WINTER

Glas · Porzellan · Keramik

Gutenbergplatz · 5760 Arnsberg 2

Telefon 10426 und 14747



Komfort per Knopfdruck

Garagentorantrieb mit Fernbedienung

auch zur nachträglichen Montage an Ihr Garagen-Kipptor lieferbar.

METALLBAU RAINER FINKE · RUHRSTR. 27a · RUF 3006

Der CDU Kreisverband Hochsauerland bedankt sich bei allen Wählern, die uns am 6. März in großartiger Art und Weise ihr Vertrauen geschenkt haben. Der CDU-Kreisverband Hochsauerland wird alles in seinen Kräften stehende tun, um dieser Verantwortung gerecht zu werden.

Meschede, den 7. März 1983

gez. Hans Watzke, MdL (Kreisvorsitzender)

AKTUELLE ANGEBOTE!

Damen- und Herren-Jeans, original Monsieur B	49.90
Kinder-Jeans, original Santa Fee	34.90
Damen- und Herren-Jeans, Santa Fee	49.90
Wrangler Jeans, in stonewashed	79.90
Damen-Blusen, langer Arm	19.90
Damen-Pulli, ½ Arm ab	19.90
Kleinkinder-T-Shirts, mit Aufdruck	5.90
Modische Streifenbluse, ab	24.90

Damen-Strickkleider, Rock + Pulli in großer Auswahl zum bekannt kleinen Preis

STRICKMODEN-LACKNER

Hüsten, Bahnhofstraße 126 · **Neheim,** Hauptstraße 15
Arnsberg, Ruhrstraße 133 · **Sundern,** Hauptstraße 60

EIN GUTER PARTNER FÜR IHR HOBBY:
PFITZNER FACHSPORT · HÜSTEN

Das Energie-Spar-Fenster

Intro-R von Roto

Roto Austauschfenster »Intro-R«

mehr Licht–
mehr Komfort–
mehr Schallschutz–
weniger Heizkosten
auf Wunsch mit Rolladen

Roto Werksgarantie

Beratung und Lieferung:
Schreinerei PLÖGER
5760 ARNSBERG 2
Niedereimerfeld 7
Telefon (0 29 31) 68 22

13. Internationaler Jugendwettbewerb

Macht mit beim Malwettbewerb oder beim großen Quiz mit Kommissar Fuchs!

Es gibt tolle Preise zu gewinnen. Bewertet wird nach Altersgruppen: 6–10, 11–14, 15–18 Jahre. Kommt gleich vorbei und holt Euch einen Teilnehmerschein. Einsendeschluß ist der 3. Mai 1983.



NATUR ERLEBEN

Volksbank Sauerland eG

Es ist Frühling:

Möchten Sie nicht Ihre Aussenfassade erneuern?

Ein neuer Anstrich verschönt und erhält Ihren Besitz.

Vielleicht denken Sie aber auch an Vollwärmeschutz für Ihre Fassade.
Wir bieten Ihnen Beratung und Ausführung fachmännisch und gut.
Eigener Gerüstbau und Garantie.

Bitte vereinbaren Sie einen Termin.

Alfred
HACHMANN
Malermeister
Hohe Straße 19
576 Arnsberg 2-Oeventrop 02937/1723

35

Wir zeigen Ihnen, wie Sie

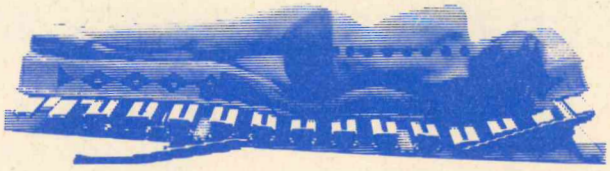

besser schlafen!

Sie schlafen besser, wenn Sie richtig liegen. Und Sie liegen richtig mit dem Lattoflex-Bettsystem. „System" heißt: Unterfederung **und** darauf abgestimmte Matratze. Wie beides zusammenwirkt, sollten Sie einmal bei uns probieren.

Einrichtungshaus
EBERT
Clemens-August-Str. 62
5760 Arnsberg 2
Tel. 0293 1/12123

lattoflex®
BETTSYSTEM

Aufruf der Arnsberger Bürgerschützengesellschaft

Liebe Schützenschwester, lieber Schützenbruder!

In diesem Jahr feiern wir 2 wichtige Ereignisse.

Im Jahre 1806, also vor 375 Jahren, gründeten die Schützen nach dem großen Brand, der die ganze Stadt Arnsberg vernichtete, ihre Bruderschaft neu, aus dem Jahre 1583 stammt die älteste uns bekannte urkundliche Erwähnung der Schützen in Arnsberg.

Wir haben vor, diesen besonderen Anlaß so zu würdigen, wie es seiner Bedeutung entspricht.

Im Jahre 1974 feierten wir zum erstenmal das Schützenfest in unserer neuen Halle und auf der großen Grünfläche in der Promenade. Im Laufe der Jahre zeigte es sich immer mehr, daß es auf dieser Grünfläche vor unserer Halle in dem jetzigen Zustand nicht möglich ist, das Schützenfest in der Weise zu feiern, wie wir es gewohnt sind und wünschen. Wir sind deshalb gezwungen, diese Fläche so zu gestalten, daß sie auch bei Regenwetter ohne Schwierigkeiten nutzbar ist.
Dazu müssen umfangreiche Arbeiten durchgeführt werden.

In dem gesamten Bereich muß eine Drainage eingebaut werden, Wege sind anzulegen, die auch von Schwerfahrzeugen benutzt werden können und ein großer Teil der Fläche muß mit Rasengittersteinen befestigt werden – das sind Steine, in denen Gras wachsen kann.

Die Durchführung dieser Maßnahmen wird mit voraussichtlichen Kosten von ca. DM 100.000,- verbunden sein. Mittel, die wir hierfür einsetzen können, besitzen wir nicht. Es ist vielmehr so, daß wir bis heute noch nicht die letzten Arbeiten an der Schützenhalle durchführen konnten, weil uns hierfür die Gelder fehlten.

Nach langer Überlegung und ausführlicher Diskussion beschloß der Vorstand, alle Mitglieder der Arnsberger Bürgerschützengesellschaft direkt anzusprechen und um Spenden für diese Baumaßnahme zu bitten.
Das genaue Spendenkonto entnehmen Sie bitte der Titelseite.

DER VORSTAND

Generalversammlung der Schützen vom Schreppenberg

In der Berbketalhalle hielt der Schützenverein vom Schreppenberg seine diesjährige Generalversammlung ab, die der Vorsitzende Klaus Meier eröffnete. Seine Grußworte richteten sich besonders an das derzeit regierende Königspaar Heinz Vieth und Ursula Bernecker und dem Karnevalsprinzen Bruno Piller.

Einen besonderen Dank sprach der Vorsitzende allen Schützenbrüdern und Schützenschwestern aus, die im abgelaufenen Jahr viel Einsatz gezeigt haben.

Der Geschäftsbericht war ebenso korrekt wie der Kassenbericht, die von Andreas Glennschuster und Gerd Kölsch vorgetragen wurden. Der Vorstand wurde einstimmig entlastet und setzt sich unverändert wie folgt zusammen: 1. und 2. Vorsitzende Klaus Meier und Fritz Hahne. 1. und 2. Geschäftsführer Andreas Glenneschuster und Volker Hansmann, 1. und 2. Kassierer Gerd Kölsch und Albrecht Koch, und als Hauptmann, Willi Oppelt.

Neu gewählt wurde Günter Bruchhage als Adjudant, der damit Michael Blume ablöste, der sein Amt abgab.

Kassenprüfer für die nächste Periode sind Erich Gries und Fritz Rohe. Der Vorsitzende machte an alle Schützenmitglieder den Apell, von der Einzugsermächtigung für Mitgliedsbeiträge Gebrauch zu machen, um den Unterkassierern des Vereins, eine nicht allzuschöne Arbeit abzunehmen.

Die vereinseigene Gaststätte »Schützenheim« wird erstmals seit Bestehen, vom 1. April an fest verpachtet.

Für beide Parteien, Schützenverein und Kastellan, konnte keine bessere Regelung getroffen werden, um die Finanzlage des Vereins zu bessern. Diesen Entschluß hätte der Verein schon vor Jahren treffen müssen, damit wäre viel Ärger erspart geblieben, erklärte der 1. Vorsitzende.

Das Schützenfest wird in gewohnter Harmonie mit dem Musikverein aus Bruchhausen vom 11. bis 13. Juni gefeiert, wobei erstmals nach langer Zeit wieder der »Zapfenstreich« zu Würden kommt.

Damit war die Tagesordnung erledigt und der gesellige Teil trat in seine Rechte.

VoHa

Ulrich Kaiser wurde Wahlquiz-Sieger

Die Ermittlung der Sieger unseres Wahl-Quiz machte keine großen Schwierigkeiten, da von allen Einsendungen überhaupt nur 9 Einsender alle in den Bundestag gewählten Parteien angegeben hatten. Bei den meisten Einsendungen scheiterte entweder die FDP oder die Grünen an der 5%-Klausel.

Die Reihenfolge der Sieger:

1. Preis 100,- DM: Ulrich Kaiser, Urbanusstraße 2, Freienohl
2. Preis 60,- DM: Barbara Kämper, Seltersberg 22, Arnsberg
3. Preis 40,- DM: Bernd Störmann, Zum Oesterfeld 4, Oeventrop

Herzlichen Glückwunsch!

Med. Fußpflege

Hans-Dieter Degen
5760 Arnsberg 2 · Steinweg 3

Mitglied im ZFD

Geschäftszeiten:
Mo, Di, Do. und Fr. 8.30-12.30 Uhr und 14.00-18.00 Uhr
mittwochs geschlossen.
Termine nach Vereinbarung.

Telefon (02931) 4455 **Privat: (02931) 16650**



PFITZNER FACHSPORT





Was wäre Ihr Sport ohne ein gutes Fachgeschäft?

Da die neue Tennissaison schon vor der Tür steht,
ist gerade jetzt eine gute Beratung besonders wichtig!

Als Ansprechpartner stehen zu Ihrer Verfügung:

in Hüsten: **Benno Bohne**

in Sundern: **Peter Rose**

HÜSTEN · Möthe 4 · Tel. 02932/4502 · SUNDERN · Hauptstraße 46 · Tel. 02933/1767

Die Fachmann-Seite

Augenoptiker

Brillen Etzler
Steinweg 10 · Tel. (02931) 3179

Autolackiererei

Karl-Heinz Arnold
Clemens-August-Straße 93
Telefon (02931) 10947

H. Hoevel
Eichholzstraße 20 · Tel. 4011

Betriebsfestservice

Quick-Snack
Telefon 02931-77166

Bürotechnik

Werner Mörchen
Hans-Peter Wahle
Büromaschinen und Reparaturen
Ringstr. 16 / Ecke Rumbecker Str.
Arnsberg 2 · Tel. 02931/4412

Werner Bartmann
POSTALIA-Frankiermaschinen
Büromaschinen · Reparaturen
Abg. 2 · Alter Markt 22 · Tel. 3355

Bettfedernreinigung

Betten Masseck
Brückenplatz · Tel. 10221

Bausparkassen

LBS · Karl Wintz
Clem.-Aug.-Str. 14 · Tel. 16695

WÜSTENROT · Josef Schmidt
a.d.Wintrop 23 · Tel. 02933-2877
5768 Sundern/Dörnholthausen
Mitarbeiter:
Willi Keggenhoff Tel. 02933-2131
Marlies Matheja · Tel. 02931-16592

Dachdecker

Willy Hesse
Dammstraße 3-7 · Tel. 4046

Drucksachen aller Art

Franz-Josef Molitor
Geschäftspapiere · Formulare · Kataloge
Oeventrop · Oberglösinger Str. 55
Telefon (02937) 6513

Elektro-Installation + Reparaturen

Elektro B. Burmann
Inh. F. J. Kölsch
Wetterhofstr. 15/17 · Tel. 10564

Elektro-Siebert
Königstraße 2 · Tel. 3524

Hermann Riese
Ringstr. 70-72 · 5760 Arnsberg 2
Telefon 02931-10792

Med. Fußpflege

Hans-Dieter Degen
Steinweg 3 · 5760 Arnsberg 2
02931 / 4455 · Privat 16650

Rudolf Schulte
Clemens-August-Straße 60
Arnsberg 2 · Telefon 12182
Auf Wunsch Hausbesuche

Fußböden

Parkett Sapp
Teppichboden · PVC und Parkett
Zu den Werkstätten 19 · Tel. 872135

Fotografie

Atelier für Photographie
B + T Anneser
Porträt-, Industrie- und Werbephotographie
Promenade 1 · Tel. 4540

Bruno Küper
Industrie- u. Werbefotografie, Amateurarbeiten
Clem.-Aug-Str. 74 · Tel. 10776

Feuerlöscher

Gloria-Feuerschutz
Reinold Tenzler
Niederense · Telefon 02938/679

Friseur-Salon

Kurt Benfer jun.
Clem.-Aug.-Str. 12 · Tel. 10672

Hausgeräte-Kundendienst

Bruno König
Bergstraße 19 · Tel. 3555
Siemens · Constructa · Bosch

Imbiß

Quick-Snack
im Brückencenter + Am Neumarkt
. . . und auf Ihrem Betriebsfest!

Innendekoration + Gardinen-Reinigung

Fette
Raumausstatter-Fachbetrieb
Alter Markt 11 · Tel. 3038

Herbert Müller
Raumausstattung · Teppichboden
Am Brückencenter · Tel. 12044

Klempnerei, Installat.

Josef Liesenfeld
Jägerstraße 46 · Tel. 3514

Bruno Bause
Unterm Römberge 4 · Tel. 3748

WERU-Kunststoff-Fenster

Glas-Schlimbach
Ruhrstraße + Hansastraße
Tel. 02931/3791

KFZ-Handel, Reparat. Abschleppdienst

Gerhard Deubel
VERGASER-Service · Oeventrop
Glösinger Str. · Tel. (02937) 6562

H. Hoevel
MERCEDES · VW · AUDI
Ruhrstraße 70-72 · Tel. 4011-15

Horst Kobold
Hammerweide 27 · Tel. 4577

J. Toch
Autoservice · Reparat. aller Art
Hammerweide 24 · Tel. 4129

Lotto · Totto

Günther Elkemann
Tabakwaren · Zeitschriften
Jägerstr./Mühlenstr. 1 · Tel. 3029

Malerbetriebe

Paul Droste
Fassadenanstriche, Moderne Anstrich- u. Tapezierarbeiten
Burgweg 11 a · Tel. 4396

Gerd Betten
Kunststoff-Fassadenanstriche, Malerarbeiten, PVC- u. Teppichverl.
Arnsberg 2 - Oeventrop
Dinscheder Straße 11
Telefon (02937) 315

Metallbau, Stahlbau, Schlosserei

Huß & Knauer
Apostelstraße 5 · Tel. 3414

Potempa
Hammerweide 25 · Tel. 3718

Stahl- und Metallbau
Eckhardt GmbH
Cäcilienstr. 4 · Tel. 02932/4410
Arnsberg/Hüsten

Markisen

Herbert Müller
Am Brückencenter · Tel. 12044

Masskonfektion vom Fachmann

Norbert Brüggemeier
City-Center · Tel. (02931) 10674

Metzgerei

Bernhard Buchheister
Steinweg 4 · Tel. (02931) 3655

Orthopäd.-Technik

Knapp
Clem.-Aug.-Str. 43 · Tel. 16617

Polsterei

Polstermöbel-Reparaturen
Klaus König
Rumbecker Str. 7 · Telefon 15405

Radio, Fernsehen, Phono

Radio Buchardt
Gutenbergplatz und Alter Markt
Telefon (02931) 10731

Radio Karbe
. . . mit dem 100%igen Kundendienst
Clem.-Aug.-Str. 13 · Tel. 10490

tele-dienst Piwinski
Clem.-Aug.-Str. 55 · Tel. 10277

Schreinerei

Josef Belecke
Clem.-Aug.-Str. 69 · Tel. 10515

Schuhe, Verkauf, Reparatur, Maßanfertg.

Schuh-Linn
Orthopädie · Reparatur · Verkauf
Efeuweg 8 und Kirchstraße 35
Oeventrop · Tel. (02937) 6372
Lieferant aller Krankenkassen!

Stein- und Bildhauer

Grabmale Max Hein
Hellefelder Straße 59a
Telefon (02931) 16459/15927

Grabmalgestaltung
Reinhard Hilligsberg
Werkstatt und große Ausstellung,
Clemens-August-Straße 72
Telefon (02931) 10824

Stuckgeschäft

Tillmann GmbH
Außen- u. Innenputz · Innenausbau
Piusstr. 6 · Telefon 02931 - 10793

Teppich-Pflege

Ihre Reinigung für Orient-, Berber- und alle losen Teppiche
H. Lahme
Arnsberg 1 · Tel. (02932) 31070

Terrassen-überdachungen

Eckhardt-Überdachungen oHG
Cäcilienstr. 4 · Tel. 02932/4410
Arnsberg/Hüsten

Uhrmacher

Uhren Etzler
Steinweg 10 · Tel. (02931) 317



Unsere Stadt wie sie wurde — wie sie wuchs

von Dr. Hermann Herbold

Der Stadterweiterungsplan wird geändert

Die Stadt hatte bei ihren planerischen Gegenvorstellungen auch auf die hohe Belastung hingewiesen, die auf sie beim Ankauf der Flächen für Straßen und neuen Markt zukommen würde. Es handelte sich nämlich um das »beste Gartenland«.

Im Dezember wurde die Stadt noch einmal bei der Regierung dieserhalb vorstellig. Inzwischen war die Königstraße von Regierung bis Neumarkt bebaut. An der Südseite des Marktes trat der erste Bauinteressent auf und die evangelische Kirchengemeinde bemühte sich ebenfalls um den heutigen Standort ihres Gotteshauses. Dem Vorschlag von Schinkel, auf dem nach Westen verlängerten Neumarkt eine achteckige Kirche zu bauen, folgte man nicht. Beim Erwerb des Kirchengrundstücks kam es mit den Grundeigentümern zu Prozessen. Es dürfte darum nicht abwegig sein anzunehmen, daß die Bereitschaft zum Entgegenkommen gegenüber den Wünschen der Stadt auch dadurch beeinflußt wurde, daß man der evangelischen Kirchengemeinde Hilfe leisten wollte.

Die Regierung schlug mit Bericht vom 21. 12. 1818 vor, den Bereich des Neumarktes von 288 auf 200 Fuß zu verringern. Sie begründete den Vorschlag mit der Verschuldung der Stadt, die ihre laufenden Ausgaben nicht mehr durch laufende Einnahmen decken könne. Der Fuß besten Gartengeländes kostete ½ guten Groschen. Für die allseitig freie Lage der geplanten evangelischen Kirche bleibe genügend Raum. Im übrigen seien »für den geringen Gewerbeverkehr der Stadt und deren unbedeutende Bevölkerung noch andere geräumige öffentliche Plätze vorhanden«.

von Vincke schloß sich dem Vorschlag an weil

- die Gemeinde, die das Geld für Erwerb und Pflasterung aufbringen muß, gehört werden soll und ihr ein zu großer Platz nicht aufgedrängt werden sollte,
- es vorauszusehen sei, daß auf dem Platz kein Marktverkehr wegen der »höchst unglücklichen Lage am äußersten Ende der Stadt« entstehen würde und
- der Minister selbst bei seiner vorausgegangenen Anwesenheit in Arnsberg auf die Größe des Platzes getadelt habe und ein freier Raum auf jeder Seite der – auf jeden Fall sehr kleinen evangelischen Kirche von 25-30 Fuß als Ausreichend angesehen wurde.

Die Ober-Bau-Deputation schloß sich den Vorschlägen aus Arnsberg an und wäre sogar einverstanden gewesen, wenn »in Betracht des nicht bedeutenden Umfangs der neu zu bauenden Kirche« der Platz selbst bis zu 150 Fuß eingeschränkt würde.

Mit Erlaß vom 25. 2. 1819 wurde die Verringerung der Platzbreite auf 200 Fuß genehmigt.

Der Sprung über die Ruhr

Die Pläne um die Stadterweiterung nach Süden und das Bemühen um Bauhilfsgelder waren eben angelaufen, da konnte die Regierung Arnsberg im September 1817 nach Berlin berichten, daß sich auch Bauliebhaber gemeldet hätten, die »auf dem sogenannten Kloster-Brücken-Platz jenseits der Ruhr längst der dortigen Kunststraße« bauen wollten. Die Regierung befürwortete das, weil die Errichtung eines zweiten neuen Stadtviertels jenseits der Ruhr die Baulust vermehren würde. Die Gegend sei für Fabriken geeignet und die Bauplätze seien billiger als im Gebiet der ersten Stadterweiterung.

Berlin stimmte dem grundsätzlich zu und bat um Vorlage eines Planentwurfes. Der Geometer Padberg erhielt im November d. J. von der Regierung den Auftrag zur Vermessung des Brückenplatz-Geländes.

In die daraufhin gefertigten Karten trug sie die zur Bebauung freigegebenen Plätze – die vier Hausgrundstücke zwischen Ruhr und Hellefelder Straße – ein und übergab die Pläne an Landrat Thüsing. Zu einem genehmigten Bebauungsplan kam es allerdings nicht.

Ein weiterer Plan wurde von dem Geometer Ritter gefertigt. Südlich und nördlich des Brückenplatzes – damals die »Straße nach Meschede« – und östlich von Hellefelder und Jahnstraße – damals die »Straße nach Uentrop« – wies er fantasielos rechteckige Bauflächen aus. Zur Ruhr hin waren nur die vier vorgenannten Hausgrundstücke ausgewiesen. Rund um die Johanniskapelle war ein großer Marktplatz dargestellt. Das übrige Gelände war Überschwemmungsgebiet der Ruhr und ungeeigneter Baugrund.

(Fortsetzung folgt)

Preiswert Tanken an unseren elektr. Tankstellen:
Wintroper Weg
Jägerstraße und
Widay-Markt (Oeventrop)

Bernhard Grüne
Hellefelder Straße 84
Telefon (02931) 10735
5760 ARNSBERG 2

GRÜNE
Mineralöle

»ARNSBERGER POST«
Seit 33 Jahren in Arnsberg für Sie da!

„Mit einem Autokredit von uns können Sie jetzt ganz schön Geld und Energie sparen."



Weil hoher Verbrauch bei heutigen Benzinpreisen ebenso schmerzlich ins Geld geht wie stetig wachsende Reparaturkosten, sind Autofahrer gut beraten, sich jetzt einen neuen Wagen anzuschaffen – auch wenn sie ihn finanzieren müssen.

Denn ein günstiger **Sparkassen-Autokredit** ist schnell und problemlos zu haben – und Sie fahren damit häufig billiger als mit Ihrem »Oldtimer«.

Am besten Sie fragen mal Ihren Geldberater.

Der Geldberater: der persönliche Service Ihrer Sparkasse.

Sparkasse Arnsberg-Sundern

Geschäftsstellen immer in Ihrer Nähe: **Arnsberg 1:** Goethestraße - Hauptstraße - Werler Straße - Mendener Straße - Rathaus - Röhrstraße - Möthe - Voßwinkel - Bergheim - Moosfelde - Bruchhausen - Müschede - Herdringen - Holzen. **Arnsberg 2:** Clemens-August-Straße - Gutenbergplatz - Alter Markt - Schreppenberg - Niedereimer - Von-Bernuth-Straße - Rumbeck - Oeventrop. **Sundern:** Hauptstraße - Silmecke - Hachen - Allendorf - Langscheid - Endorf und zwei fahrbare Geschäftsstellen mit 15 Haltestellen.

Scheibchenweise kleine Preise

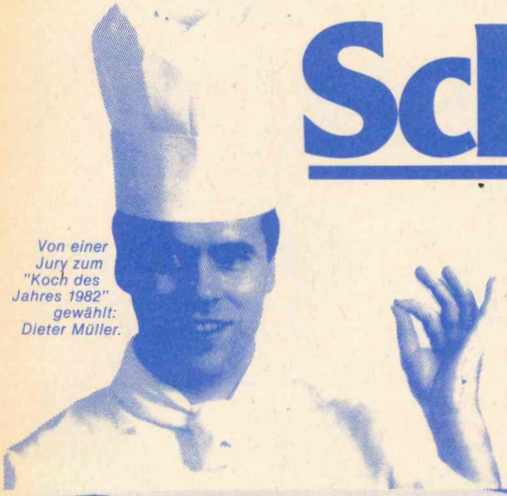

Von einer Jury zum "Koch des Jahres 1982" gewählt: Dieter Müller.

Funktionelle Planung, umfassende Beratung und prompter Service sind für unsere Küchenspezialisten tägliche Selbstverständlichkeiten. Wir beraten Sie ab Bauplan oder auf Wunsch in Ihrer Wohnung. Wir haben die vielseitigen Marken-Programme und das Fachwissen, damit Ihre Küchenwünsche perfekt und erstaunlich preiswert in Erfüllung gehen.

Beckermann Küchen für Europas Frauen

Juno

GERA küchen

nobilia international

SIEMENS

Miele

SieMatic

Es kommt ja nicht von "ungefähr", daß wir 1982 über 1000 Küchen geplant, geliefert und aufgebaut haben. Und zwar von der einfachen Zeile bis zur aufwendigen, exklusiven Marken-Einbauküche. Wir führen preiswerte Küchen schon ab 1990.- incl. Elektrogeräte.



Großes Feinschmecker-Preisausschreiben

Gewinnen Sie ein festliches Diner! Schlemmen Sie nach Herzenslust im Hotel-Restaurant "Schweizer Stuben" in Wertheim am Main. Da heißt es mitmachen!

Antwort eintragen und Absender aufschreiben, Lösungsschein ausschneiden und ganz einfach bei uns abgeben oder per Postkarte an uns senden. Einsendeschluß ist am 30.4.83. Der Rechtsweg ist ausgeschlossen.

"Unsere Preisfrage: Wie heißt der "Koch des Jahres 1982"?

Antwort:

Absender

Name

Straße

Ort

Feinschmecker aufgepaßt! Mitmachen lohnt sich, beim großen Gourmet-Preisausschreiben!



Geräte-Hochschrank, 60cm breit, 1 Klappe, 1 integrierter Kühlschrank 160l (Juno), 1 Tür
1145.-

Geräte-Hochschrank, 60cm breit, 1 Klappe, 1 integrierter Kühlautomat 240l (Juno) mit Kellerfach.
1779.-

Geräte-Hochschrank, 60cm breit, mit integrierter Kühl-Gefrier-Kombination von Juno: Kühlautomat 160l, Gefrierschrank 160l.
1897.-

Oberschrank, 50cm breit. **Unterschrank,** 50cm breit, mit 1 Schubkasten und Tür, inkl. Arbeitsplatte.
378.-

Dunstabzug, 60cm breit. **Geräte-Umbau** 60cm breit, mit Einbauherd und 4-Platten-Kochmulde (Juno), inkl. Arbeitsplatte.
1198.-

Dunstabzug, 60cm breit. **Geräte-Umbau,** 60cm breit, mit Heißluftherd und 4-Platten-Kochmulde (Juno), inkl. Arbeitsplatte.
1436.-

Dunstabzug, 60cm breit. **Geräte-Umbau** 60cm breit, mit Heißluftherd plus und 4-Zonen-Ceran-Kochfeld (Juno), inkl. Arbeitsplatte.
1975.-

Oberschrank, 60cm breit. **Unterschrank,** 60cm breit, mit Schubkasten und Tür, inkl. Arbeitsplatte.
398.-

Eck-Unterschrank, 110cm breit, mit Tür und 2 Halbkreis-Drehböden, inkl. Arbeitsplatte.
515.-

Spülen-Unterschrank, 60cm breit, mit 1 Tür und Edelstahlspüle, inkl. Arbeitsplatte mit Ausschnitt.
489.-

Abschluß-Regal, 34cm breit, rund, mit 2 runden Fachböden, inkl. Arbeitsplatte mit Außenrundung.
372.-

Wohnwelt Wortmann

5760 Arnsberg 1 / Hüsten, an der B 7, Telefon: 02932 / 4197

Geschäftszeiten:
Montag-Freitag 8.30-18.30 Uhr durchgehend, Samstag 8.30-13.00 Uhr, »Langer Samstag« 8.30-18.00 Uh
Schausonntag: Sonntag vor dem »Langen Samstag«

Betriebssportgemeinschaft der VEW Arnsberg

Daß von der Betriebssportgemeinschaft der VEW-Arnsberg auf der Bahnanlage im Kegelcenter »Fortuna« in Alt-Arnsberg erstmals ausgerichtete Kegel-Pokal-Turnier erfreute sich einer unerwartet regen Beteiligung. Am 26. 2. und 5. 3. 1983 hieß es ab 10.30 Uhr auf allen Bahnen »Gut Holz«. 150 Keglerinnen und Kegler schoben im Einzel- und Tandemkegel 11.000 Kugeln. Hier die Sieger und Plazierten:

Herren-Mannschaft:
1. Saurer Paul, 1816 Holz,
2. Goldener Kegel 1762 Holz
3. VEW 1759 Holz
4. Dreimal M 1750 Holz

Herren-Einzel:
1. Meßler (Saurer Paul) 324 Holz
2. Wolf (Saurer Paul) 319 Holz
3. Alkert (Dreimal M) 315 Holz
4. Kluge (DReimal M) 310 Holz

Tandem:
1. Meßler/Scholz 189 Holz
2. Wolf/Scholz 188 Holz
3. Kipper/Oppermann 179 Holz
4. Meßler/Lenger 179 Holz

Damen-Mannschaft:
1. Pusteblumen 1.627 Holz
2. Die ewigen Jungen 1616 Holz
3. EOM 1549 Holz

Damen-Einzel:
1. Korte (Pusteblumen) 286 Holz
2. Schreiber (Pusteblumen) 282 Holz
3. Strohm (Die ewig Jungen) 280 Holz
4. Jung (EOM) 277 Holz

Tandem:
1. Strohm/Neise 147 Holz
2. Jung/Pohlmann 135 Holz
3. Korte/Korte 131 Holz
4. Engelmann/Tacke 129 Holz

Seit Mai 1982 trainierte die BSG der VEW Mittwochs (z. Zt. 14tägig) von 16 bis 19.30 Uhr auf 4 Bahnen im Kegelcenter. Die BSG möchte darauf hinweisen, daß jeder Interessierte – ob VEW-Angehöriger oder nicht – hierbei mitmachen kann. Nähere Einzelheiten sind im Kegelcenter bzw. bei VEW unter den Rufnummern 02931/842172 und 842396 zu erfahren.

Neu eingetroffen
Umstandsmoden und Badesachen.
Wieder zu haben: die SKI-Modelle.
Corselet + Panty-Cors
Öffnungszeiten:
Mo-Fr. 8.30-13/14.30-18 Uhr
Sa. geschlossen.
Guder
Zulassg. aller Krankenkassen
5760 ARNSBERG 2
Clem.-Aug.-Str. 35 · Tel. 1 07 60

Neu bei Betten Masseck – der Stickcomputer



Erst ein paar Tage alt ist die Computer Stickmaschine, die jetzt bei Betten-Masseck in Arnsberg 2 eingesetzt wird. Die Maschine, die direkt in Denver Colorado bestellt wurde, ist eines der ersten Exemplare seiner Art auf dem deutschen Markt. Mit ihr können innerhalb kürzester Zeit Textilien in mannigfaltiger Weise bestickt werden. Die computergesteuerte Maschine ist dabei in der Lage, verschiedene Schrifttypen sowie Sternzeichen, Monogramme u. Sportsymbole zu verwenden und in einer Größe von 0,7 bis 15 cm in das Gewebe einzusticken.

TAG DER OFFENEN TÜR
im Jugendheim
am 4. April (Ostermontag)

14.30 Uhr:	Beginn der Veranstaltung
14.45 Uhr:	Einweihung der neuen Teestube
ab 15.00 Uhr:	Trubel in allen Räumen
19.00 Uhr:	Ende der Veranstaltung
Veranstalter:	Katholische Jugend Oeventrop

Und was wird geboten?
Beatkeller · Kaffeestube · Eier anmalen · Lagerfilme · Kuchenverkauf · u.v.m.
Unsere Teestube im Jugendheim ist jeden Sonntag von 16-21.30 Uhr geöffnet.
Kath. Jugend Oeventrop
Die ganze Gemeinde ist herzlich zu dieser Veranstaltung eingeladen.



Und:
VIDEO AKTUELL –
Neuheiten aus der Videowelt
marketing film
Videothek am Neumarkt
ARNSBERG 2
Steinweg 2 Tel. (0 29 31) 48 22

Nicht's wie hin: 500
Fahrräder zu Superpreisen, z. B.
Herren-Sportrad 26er kompl. **169.50**
Herren- u. Damenräder von MOTOBECANE, 3-Gang, 583,- **399.00**
Lederjacken und Fahrradregenbekleidung neu eingetroffen!!!
WIERLEUKER
REPARATUREN . . .? Wir sind immer für Sie da!
5760 Arnsberg1-Bruchhausen, B 7, Ruf (0 29 32) 46 76
Filiale Neheim, Apothekerstr. 10, Ruf (0 29 32) 2 29 60

HK KfZ-Werkstatt HORST KOBOLD
MEISTERBETRIEB
5760 Arnsberg 2 · Hammerweide 27 · Telefon 45 77
Schnelle, gute und preiswerte Reparaturen an sämtlichen Fahrzeugtypen.
Wenn Sie demnächst zum TÜV müssen . . .
dann kommen Sie zu uns.
Abnahme in unserer Werkstatt!

Speiserestaurant
»Zur Börse«

Alter Markt 2 **Telefon 02931 / 3712**

Wußten Sie schon . . .

. . . daß wir **an beiden** Ostertagen Lamm- und Wildspezialitäten für Sie bereit halten.

* * *

Wir wünschen allen Freunden und Bekannten ein frohes Osterfest.

TOYOTA



Neu: Corolla Diesel Lim.,
1,8 l, 43 kW/58 PS,
165 SR 13, 5-Gang-Getriebe.
Dieselverbrauch nach DIN:
Stadt 7,5 l, 90 km/h 5,2 l,
120 km/h 7,2 l je 100 km.

Endpreis inkl. Überführung
14.590,-

Auto-Müller GmbH
Toyota-Vertragshändler
Ruhrstr. 32 · Telefon 4766
5760 Arnsberg 2

Das Erscheinungsgebiet der »Arnsberger Post«



LBS
Bausparkasse der Sparkassen

Ihr Vorsprung. Jetzt LBS-Bausparen.

Das eigene Zuhause ist jetzt leichter zu packen. Mit dem LBS-Maßprogramm. Kommen Sie jetzt zur LBS. Bis **31.3.**

LBS Karl Wintz
5760 Arnsberg 2
02931 / 16695

grünes Licht zum später zahlen

Qualität wählen. Günstig finanzieren.

Möbel Tiggelbeck
50 Jahre im Dienste des Kunden
ARNSBERG
Oeventrop/Sauerland
Widayweg 4

BUCHHEISTERS IMBISS
QUICK SNACK

Küchenzettel für die Zeit vom 1. 4. bis 4. 5. 1983:

Fr.	1.4.	Rührei mit Bratkartoffeln,Krautsalat	4,90 DM
Sa.	2.4.	Zigeunerschnitzel mit Pommes frites	5,95 DM
So.	3.4.	Rindergulasch mit Salzkartoffeln und Gewürzgurke	5,40 DM
Mo.	4.4.	Schaschlik mit Pommes frites + Bohnensalat	5,40 DM
Di.	5.4.	Mettwurst mit Sauerkraut und Kartoffelpüree	4,70 DM
Mi.	6.4.	Schweineschnitzel mit Currysahnefrüchten,Pommes frites	6,25 DM
Do.	7.4.	Kotelette mit Rotkohl,Salzkartoffeln,Dessert	5,95 DM
Fr.	8.4.	frische Sülze mit Bratkartoffeln + Remoulade	3,85 DM
Sa.	9.4.	Erbsensuppe mit Einlage	2,90 DM
So.	10.4.	Spargel-Schnitzel mit Kroketten	6,35 DM
Mo.	11.4.	Spaghetti mit Hackfleischsoße,Tomatensalat	5,30 DM
Di.	12.4.	Schweinshaxe mit Krautsalat,Dreikornbrot	6,20 DM
Mi.	13.4.	Schweineschnitzel a'la Cordon bleu,Kartoffelkroketten	6,45 DM
Do.	14.4.	Wirsinggemüse mit Kartoffeln und Mettendchen	4,95 DM
Fr.	15.4.	gemischte Salatschale mit Ei,Milchreis-Dessert	5,20 DM
Sa.	16.4.	Currywurst mit Pommes frites + 0,33 l Cola/Fanta	4,75 DM
So.	17.4.	Rinderroulade mit Rotkohl und Salzkartoffeln	5,95 DM
Mo.	18.4.	Schweinesteak natur mit gemischtem Salat	5,75 DM
Di.	19.4.	Hähnchenbrustfilets mit Zigeunersoße auf Reis	5,95 DM
Mi.	20.4.	Schweineschnitzel mit frischen Champignons,Pommes frites	6,20 DM
Do.	21.4.	gefüllte Paprikaschoten mit Curryreis	5,85 DM
Fr.	22.4.	Rührei mit Champignons,Spargel,Bratkartoffeln	4,30 DM
Sa.	23.4.	Milchreissuppe mit Früchten	3,70 DM
So.	24.4.	Schnitzel Wiener Art,Berner Rösti,Pudding	5,95 DM
Mo.	25.4.	Cevapcici in Zigeunersoße auf Reis	4,95 DM
Di.	26.4.	kesselfrische Fleischwurst mit Kartoffelsalat	3,95 DM
Mi.	27.4.	Paprika-Rahm-Schnitzel mit Kartoffelkroketten	6,25 DM
Do.	28.4.	Pökelfleisch mit Sauerkraut und Kartoffelpüree	4,95 DM
Fr.	29.4.	Spießbraten mit Zwiebelsoße,Tomatensalat,Brot	5,40 DM
Sa.	30.4.	Erbsensuppe	2,90 DM
So.	1.5.	Pfeffer-Rahm-Schnitzel mit Pommes frites	5,95 DM
Mo.	2.5.	gebratene Mettbällchen in Zigeunersoße auf Reis	4,50 DM
Di.	3.5.	frische Bratwurst mit Bohnengemüse,Salzkartoffeln	5,25 DM
Mi.	4.5.	Hawai-Schnitzel mit Pommes,frischer Obstsalat	6,45 DM

Öffnungszeiten:
Im Brückencenter Montag bis Freitag 10.30 Uhr bis 18.30 Uhr
Samstag 9.30 bis 13.30 Uhr
Am Neumarkt täglich von 11.00 Uhr bis 22.30 Uhr.

QUICK SNACK – der vielseitige Imbiß

Neuer Service für Oeventroper Fußballfans

Der Fußball-Bundesligist Borussia Dortmund macht es seinen Fans recht bequem. Zehn Tage vor jedem Heimspiel kommt neuerdings donnerstags ein »BVB-Auto« zum Verkauf von Eintrittskarten nach Oeventrop. Standort: vor dem Verkehrsverein, jeweils von 14.30-16.30 Uhr. Jetzt war der Wagen zum fünften Male hier.

Der »Kundendienst« wird leider erst wenig in Anspruch genommen, sehr zum Leidwesen des Fahrers und Verkäufers Helmut Zimmert. Doch Fan-Club-Vorsitzender Heribert Kordel hat eine simple Erklärung parat: Die Spitzenspiele dieser Saison in Dortmund sind gelaufen, und due Spiele des BVB gegen Mannschaften aus dem unteren Tabellendrittel sind naturgemäß nicht so attraktiv.

Der Fanclub Oeventrop nimmt aber immerhin noch 20 - 25 Eintrittskarten ab. Insoweit könnte man schon zufrieden sein, meinte Heribert Kordel. Daß die Souvenirs und Fan-Artikel, vom Aufkleber über Fotos der Mannschaft bis zum schwarz-gelben Schal nicht in Massen verkauft werden, verwundert nicht.

Grund für den Einsatz des Fahrzeugs ist eine Testperiode, in der der BVB ermitteln will, ob sich in Oeventrop die Einrichtung einer Vorverkaufsstelle, evtl. für das obere Sauerland, lohnt. Auch hier ist H. Kordel zuversichtlich, wie aus all seinen Prognosen und Ansichten Optimismus strahlt. Jedenfalls biete sich sein »BVB-Clubraum« in seinem Hause als Vorverkaufsstelle an!



Außerdem sei es in der augenblicklichen wirtschaftlichen Situation kein Wunder, daß die Fans nicht mehr in Scharen in die Fußballstadien strömten. »Der Zuschauerschwund ist unverkennbar«.

Am Ostermontag fahren die Oeventroper Fans mit großem Aufgebot zum Pokalhalbfinalspiel [illegible] gegen Fortuna Köln an den Rhein. 30 Stehplatzkarten (andere waren nicht zu bekommen), gibt's bei H. Kordel zu kaufen. Abfahrt am 4. 4. um 12 Uhr ab Vereinslokal Wrede. Übrigens, auch Nichtmitglieder können gern mitfahren. Originalton H. Kordel zu dieser Fahrt: »Das wird ein schöner Emmausgang!«.

Die Gedanken einiger Fans eilen den geschehnissen schon voraus: Sie sehen »ihre« Borussia im Endspiel um die deutsche Pokal-Meisterschaft. Da sollten sie mit ihren Erwartungen besser zurückstecken. Freude und Enttäuschung liegen oft ganz nahe beieinander.

31.3.: Wer schneller auf einen grünen Zweig kommen will, baut auf den Wüstenrot-Berater.



Büro
Generalagent
Josef Schmidt
Sundern, Mescheder Straße 1
Telefon: (02933) 2659 + 1617
Arnsberg-Neheim, Hauptstraße 40
Telefon: (02932) 21343
Mitarbeiter:
Marlies Matheja
Telefon: (02931) 16592
Willi Keggenhoff
Telefon: (02933) 2131

Das Glück braucht ein Zuhause - bauen wir's auf.

wüstenrot

Arnsberg - Oeventrop
Gartenstr. 1, (02937) 6074

„Das Kommödchen"

Alte engl. Möbel
Antiquitäten
Kunst u. Trödel

Do 15 - 18.30
Sa 10 - 14.00
bis 16.00 Uhr
freie Schau

Klarer Fall für kluge Köpfe:
Termine beachten!

07.4.83 Eintreffen von 300 Möbeln im Großlager in Paderborn, Bahnhofstr. 60, 05251-27894

14.4.83 viele neue Einzelstücke im Kommödchen in Oeventrop zu Großhandelspreisen!

Aufgeschlossene Leute kennen unsere Devise:
Urgemütliches Wohnen - unglaublich preisgünstig!
Ausgefallene Geschenke - außergewöhnlich preiswert!

Pflanzkartoffeln eingetroffen:

holl. Derstlinge, Hela, Rheinhort und Sieglinde.
Grata und Granola.
Gartensämereien, Düngetorf und Düngemittel aller Art halten wir für Sie bereit.

Bäuerliche Bezugs- u. Absatzgenossenschaft Oeventrop eG, Widayweg
und
Haus- und Gartenmarkt
Clemens-August-Straße 73 · 5760 Arnsberg 2

Neu eingetroffen:
Antike Blumenschalen sowie
Jede Menge Gartenteiche
Wir beraten Sie:



Lübke -Fliesen-Center
ARNSBERG 1-BRUCHHAUSEN (NÄHE FAMILA)
Tel. (0 29 32) 41 46/47 · Mo. bis Fr. 8 bis 17.30, Sa. 8 bis 12 Uhr

---

Polstergarnitur
Couch und 3 Sessel, weil überzählig, billig abzugeben.
Tel. 02903/7289

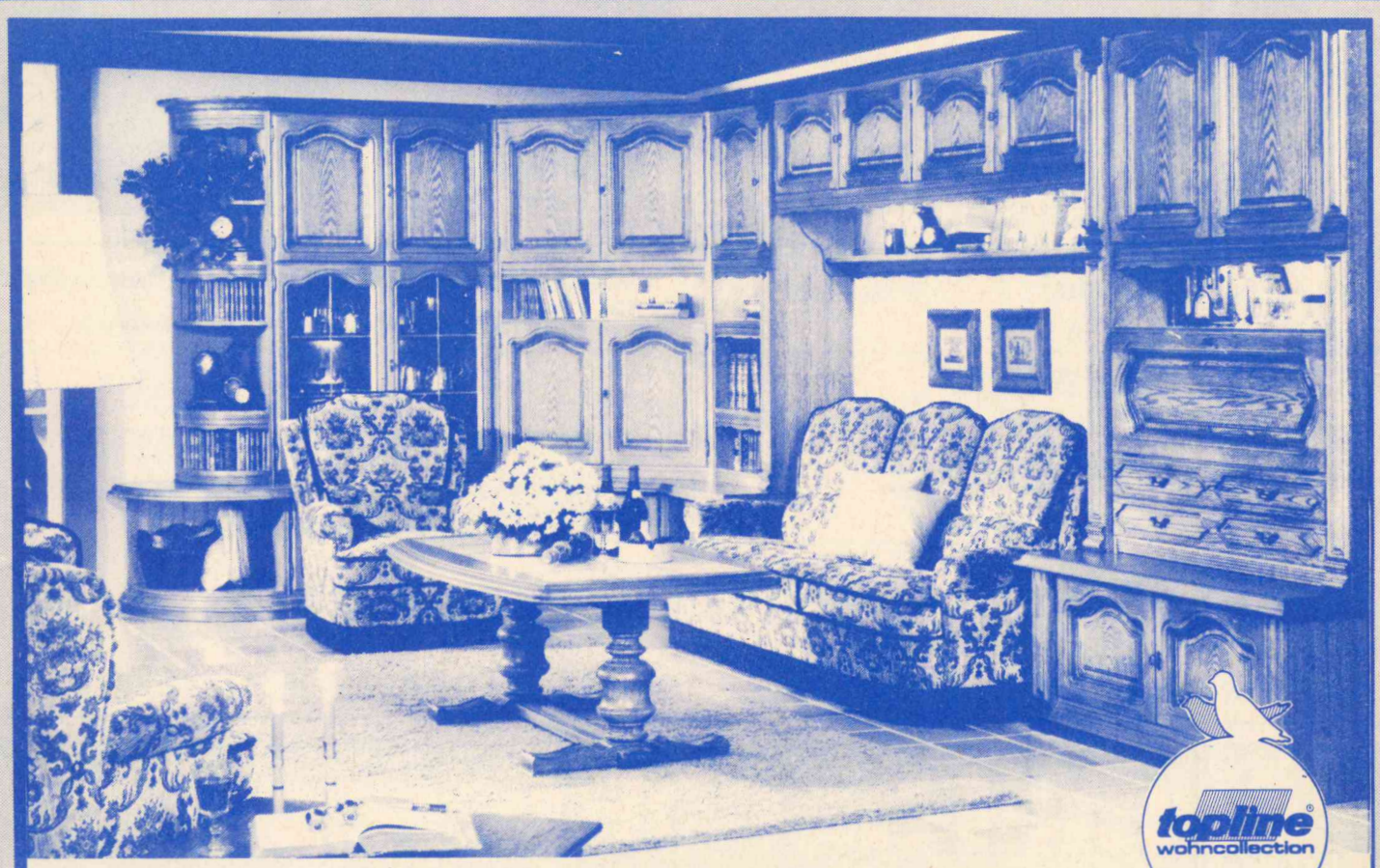

topline wohncollection
Exklusiv in unserem Haus

Harmonie und Behaglichkeit

...für Ihre Wohnung. Das ist unsere Therapie gegen den Alltagsstreß. Mit einem besonderen Einrichtungsprogramm: Die topline wohncollection. Ein Programm von Modern bis Stil - für alle Wohnbereiche. Ausgezeichnet durch erstklassige Qualität, vollendete Formgebung und individuelle Ausbaufähigkeit.

BRETAGNE zum Beispiel. Ein Anbauprogramm aus ausgesuchtem Eichenholz - massiv und furniert - rustikal gebeizt. Die Fronten in wertvollem Kassettencharakter. Die Typenvielfalt ermöglicht individuellen Innenausbau. Dazu gibt es das Einzelmöbelprogramm wie Sideboards. Gläserschränke u.v.m. Dazu passend die schwere Vollpolstergarnitur BRABANT.

Am Bahnhof
Möbel Krause
Individuelle Einrichtungen für alle Wohnbereiche.
5760 Arnsberg 2
Tel. (02931) 10709

WSI München 1/83

Der Count Down hat begonnen

Arnsberger Bürgerschützen vor dem 400.sten Jubiläum

Recht zuversichtlich und optimistisch schaut die Arnsberger Bürgerschützengesellschaft in das Neue Jahr 1983 – sie feiert ihr 400stes Jubiläum.

Es wird gefeiert innerhalb des Schützenfestes 83, vom 2.-4. Juli.

Bevor das amtierende Königspaar Werner Balzer - Birgit Bietzker (unser Bild) die Jubiläumsparade am Sonntag abnehmen kann, ist aber noch viel zu tun.



Probesingen für Ständchen in Uentrop

Die Verleihung der Zelter-Plakette durch Bundespräsident Prof. Karl Carstens hat in Uentrop den Wunsch nach einem eigenen Chor aufkommen lassen.

Auf Grund der vielen bevorstehenden Feierlichkeiten (Silberhochzeiten usw.) soll das Ständchenbringen durch einen gemischten Chor wieder eingeführt werden. Alle Interessenten treffen sich am Karfreitag um 18 Uhr im Gasthof Weber.

Die Verpflichtung eines namhaften Chorleiters steht kurz vor dem Abschluß.

ARNSBERGER POST
Herausgeber: Franz-Josef Molitor, Oberglösinger Straße 55a und Ulrike Susewind, Oberglösinger Straße 48, beide in 5760 Arnsberg 2-Oeventrop.
Auflage: 15.500 verteilte Exemplare.
Erscheinungsweise: Die ARNSBERGER POST wird jeweils am Mittwoch/Donnerstag vor den »Langen Samstagen« an die Haushalte in Alt-Arnsberg, Breitenbruch, Bruchhausen, Freienohl, Niedereimer, Oeventrop, Olpe, Rumbeck, Uentrop und Wenningloh verteilt.
Satz: Fotosatz-Studio Franz-Josef Molitor, Oberglösinger Straße 55, 5760 Arnsberg 2-Oeventrop, Telefon: (02937) 6513.
Druck: Oeventroper Druckerei, Alte Ruhr, 5760 Arnsberg 2-Oeventrop, Tel. (02937) 228.
Telefonische Anzeigenannahme unter Telefon (02937) 6513 und 425.
Zur Zeit gilt die Anzeigenpreisliste Nr. 4 vom 1. August 1981.
Die Verwertung von Mitteilungen, Anzeigenlayouts etc. durch andere als die Herausgeber ist – auch auszugsweise – nur mit Genehmigung derselben zulässig.

Nur noch 3 Tage!
Jetzt ist ENDSPURT im
Räumungsverkauf
bei SCHUH-LINN!
Superpreise – Tolle Angebote.

*

Ab Dienstag, 5. 4. bis Mittwoch, 13. 4. 1983 geht der Verkauf mit unserer gesamten neuen FRÜHJAHRS-KOLLEKTION sowie

Reparatur- und Orthopädie-Annahme in den Räumen des Sauerländer Hofes weiter.

Neu-Eröffnung
am Donnerstag, 14. 4. 1983, 9.00 Uhr mit tollen Angeboten u. Überraschungen!
Ihr Fachgeschäft

SCHUH-LINN
OEVENTROP, Kirchstraße 35, Tel. 6372

"Ärmel hochkrempeln"



Elektro-Schweißgerät 45-160 A
Stufenlos einstellbarer Schweißstrom, Elektrodenstärke 1,5—3,25 mm∅, umschaltbar von 220 Volt auf 380 Volt Dehstrom, kpl. mit Schweißplatzausrüstung
149.80

Wand- u. Deckenleuchte
20 x 20 cm, formschönes, dekoratives Ornamentglas
8.95

Betonmischer 120 l
mit 220 V Elektromotor, im Karton verpackt



329.50

SUPER!

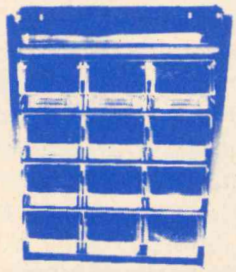

Kunststoff-flüssig 2,5-l-Dose
universell anwendbar auf Beton, Zement, Eternit, Holz und Metall, schützt zuverlässig u. dauerhaft, wetterbeständig und wasserfest, z.B. kieselgrau
24.95

Echtholz-Täfelbrett, Eiche-naturwuchs
2,60 m lang, 12,5 cm breit, 13 mm stark, folierte Kanten
19.95 m²

Kleinteile-Magazin
schlag- u. stoßfestes Polyäthylengehäuse, 12 Lagerkästen, hochklappbare Staubschutzblende, h = 47 cm, b = 36 cm, t = 17 cm
29.95

moderner baubedarf
Alles, was der Bau bedarf

Ernst Noeke
Freienohler Straße 124-128, 5778 Meschede 3-Freienohl, ☎ 02903/6651-55, Telex: 84840

Vier Gänge zum Spurten, vier Gänge zum Sparen, wer möchte denn da noch wie vorgestern fahren?"
Melodie: Im Frühtau zu Berge

Der Colt mit der Spurt & Spar-Schaltung

Da kommt Freude auf

Wer den Colt 1400 GLX (51 kW/70 PS) mit Spurt & Spar-Schaltung fährt, hat wenig Kosten und viel Vergnügen. Und das sind gleich zwei Gründe, sich zu freuen. Erleben Sie's bei einer Probefahrt.



MITSUBISHI
Dauerhafte Autofreude

C 2

Autohaus Metzner

VERTRAGSHÄNDLER
5760 ARNSBERG 1
Eickelstraße 2 - gegenüber Famila
Telefon (02932) 4427

Ein Geschenk-Postsparbuch macht immer Freude.

Zum Schenken gibt es viele Gelegenheiten – Weihnachten und Geburtstag, Konfirmation und Kommunion, Schulbeginn und Schulentlassung.
Ein Postsparbuch ist da immer ein passendes Geschenk.
Und wenn schon ein Postsparbuch da ist, dann hat die Post eine nette Möglichkeit, ein Geldgeschenk auf das Postsparbuch zu bringen.
Fragen Sie bitte danach bei Ihrer Post.

PostSparen

JETZT IST PFLANZZEIT

Obstbäume ab **15,- DM**

Rosen · Blütensträucher · Nadelgehölze

KRASS BAUMSCHULEN

Wännestraße, Abg.-Niedereimer und Rumbeck, B 7
Telefon (02931) 6050

Beratung in allen Gartenfragen.



30 Jahre

HOTEL ZUR POST

FRITZ SIMON

Einladung zum Hof-Fest am 16. und 17. April 1983

Samstag. 16. April:

Das **HOF-FEST** beginnt um 19.30 Uhr nach der Abendmesse. Einlaß ab 18.30 Uhr. Zum Tanz spielt die **Double Town Five.**
Um ca. 23 Uhr Ziehung der **5 Hauptgewinne.** Die Losnummern der Sachpreise werden zur gleichen Zeit verlost. Ausgabe der Preise am Sonntagmorgen.
Sollten Sie am Samstag kein Glück haben, werfen Sie Ihr Los nicht weg, denn: **Die Samstagsniete könnte Sonntagmorgen das große Glück sein.**
Wir haben eine große Überraschung für Sie.

Sonntag, 17. April:

Ab 10.30 Uhr Frühschoppen mit dem **Musikverein Bruchhausen** und dem Tambourcorps **In Treue Fest.**
Zwischendurch erfolgen Spiele, die mit Sachpreisen belohnt werden, so. z. B. eine Wochenendreise nach Paris.
Die große Überraschung ist eine **Amerikanische Versteigerung.** Einsatz 1,- DM. Der Gewinner wird per Zeitstop ermittelt. Der Wert des Preises beträgt ca. 650,- DM.
An beiden Tagen werden Getränkemarken zum Preis von 0,80 DM ausgegeben. Nur mit diesen Marken kann bezahlt werden.

Wichtiger Hinweis:

Nicht verkaufte Losnummern gelangen nicht in die Verlosung. Sämtliche Preise werden unter Aufsicht eines Rechtsanwaltes gezogen.

Der Reinerlös fließt dem Malteser-Hilfsdienst zu.

Ihre Familie Fritz Simon

Norbert Voß – Dichter des Sauerlandes – 70 Jahre alt

Der sauerländische Heimat- und Mundartdichter Norbert Voss vollendete am 12. März sein siebtes Lebensjahr. Bauer, Beamter und Poet - drei Elemente - sind ihm bis auf den heutigen Tag bestimmt worden.

Als Kind Wennigloher Eltern geboren, ist er in Reigern aufgewachsen, wo er als Bauernjunge schon früh »zupacken« mußte. Die bäuerliche Welt seiner Kindheit und Jugend hat ihn entscheiden geprägt. Wer seine plattdeutschen Gedichte liest, findet das bald heraus und man erkennt es auch in seinem heiteren Roman über die sauerländische Dorfgestalt Pimken.

Von der Amtsverwaltung Hüsten gelangte er als Verwaltungsbeamter über Freienohl, Bestwig und Recklinghausen nach Düsseldorf, wo er sich dufch Studium an der Verwaltungs- und Wirtschaftsakademie die Voraussetzungen für weiteren beruflichen Aufstieg schuf: bis zur Pensionierung war er ab 1950 Leiter verschiedener Stadtämter in Düsseldorf.

Dort hat er sich vor allem kulturpolitisch große Verdienste erworben. Herausragendes Beispiel: die durch ihn durchgesetzte Gründung der Städt. Musikschule, die heute mehr als 10.000 junge Menschen musikalisch bildet.

Mit Mundartgedichten begann er schon 20jährig. Gedichte, die später in dem Gedichtband »Dagg und Dau« eingegangen sind.

Seine Buchkritiker urteilen über ihn: »Nach dem Tode von Christine Koch weist Norbert Voss nach, daß das Sauerland in ihm noch einen plattdeutschen Dichter hat«.

Nicht minder groß war das Echo auf seine hochdeutschen Werke. Im Jahre 1947 erregte er in der Fachwelt großes Aufsehen durch seine Versdichtung »Fuge der Not«; ein erschütterndes Zeitbild aus den damaligen Hungerjahren in zertrümmerten Städten.

Norbert Voß schrieb Gedichte, Erzählungen, Novellen, Sagen, Romane, eine Biographie und nicht zuletzt, als Zeugnis seiner sozialpolitischen Lehrtätigkeit an der Gewerbeförderungsanstalt Düsseldorf, gesellschaftskritische und sozialpädagogische Werke, wie »Das Ende der Zivilisation«, das in allen fünf Kontinenten dieser Erde bestens beurteilt, mit seiner spanischen Übersetzung 1968 Bestseller wurde.

Das mag auch wohl entscheidend dazu beigetragen haben, daß Norbert Voss über die vielen Auszeichnungen seines Vaterlandes hinaus, internationale Ehrungen und Anerkennungen erfuhr. Den bisher erschienenen elf Büchern werden sich in diesem Jahr zwei weitere anreihen.

Sein Heimweh zur sauerländischen Heimat, das sich in seinen literarischen Werken niederschlug, hat auch auf andere Weise Ausdruck gefunden, nicht zuletzt in seinen zahlreichen Rundfunksendungen, unter denen die zum Amtsantritt des Bundespräsidenten Dr. Heinrich Lübke besonders hervorragt, in der er zum Wesen des sauerländischen Menschen Aussagen von solcher Gültigkeit gemacht hat, daß ihn der Bundespräsident für sein Präsidialamt zu gewinnen suchte.

Nun ist er, seit einigen Jahren im Ruhestand und ungebunden, wenn auch immer noch in Düsseldorf lebend, deutlich erkennbar in seine Heimat und zu den bäuerlichen Ursprüngen seines Lebens zurückgekehrt und hat uns 1979 mit seinem Gedihtband »Splieten« und zugleich mit der Versdichtung »Fessel und Flut« über die Möhnekatastrophe überrascht, schreibt unentwegt plattdeutsche Gedichte, wirbt um die Wiederbelebung der Mundart und wird uns sicherlich noch mit weiteren plattdeutschen Büchern beschenken.

Trotz der jahrzehntelangen. Abwesenheit ist er fürwahr doch ein Sauerländer geblieben. Dafür spricht auch, daß er seit gut einem Jahr eine plattdeutsche Wörtersammlung von mehr als 10.500 Wörtern zusammengetragen hat.

Wir wünschen Norbert Voß noch viele Jahre frohen Schaffens in voller Gesundheit. Ad multos annos denn!

Karl-Heinz Keller

In jungen Jahren für's eigene Heim sparen heute: Wissenswertes über die »624-Mark«

Der kritische Umgang mit Geld hat besonderes Gewicht bei all denjenigen, die an der Schwelle zur Volljährigkeit und zum Beruf stehen. Gerade weil sie mit weltlichen Gütern noch nicht übermäßig gesegnet sind, zählt jede Mark. LBS-Bezirksleiter Wintz: »Oft wissen Jugendliche gar nicht, daß es bereits für Auszubildende, Volontäre und Schüler, die einen Ferien- oder Freizeitjob übernehmen, staatliche Vergünstigungen gibt. Sie können nämlich bei der Vermögensbildung nach dem 624-Mark-Gesetz mitmischen«.

In den seltensten Fällen dürfte gerade bei jüngeren Arbeitnehmern die Einkommensgrenzen von 24.000 Mark für Alleinstehende (48.000 Mark für Verheiratete) überschritten werden. Zumal es sich hierbei um das zu versteuernde Einkommen handelt, dem noch erhebliche Beträge für Werbungskosten und Sonderausgaben zugerechnet werden können. Wer 624 Mark im Jahr auf einen Bausparvertrag anlegt, bekommt dafür vom Staat eine Arbeitnehmersparzulage in Höhe von 23%. Diese rd. 144 Mark werden sofort mit dem Lohn ausgezahlt. Außerdem übernehmen viele Arbeitgeber aufgrund tariflicher oder betrieblicher Vereinbarungen die 624 Mark oder Teile davon zusätzlich zum Gehalt. Dieses gute Geschäft, das Vater Staat und Arbeitgeber finanzieren, können Jugendliche selbst dann machen, wenn sie noch keine 18 Jahre alt sind.

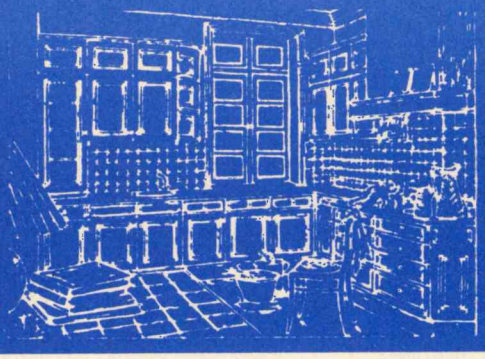

Kaufen Sie keine Küche bevor Sie bei uns waren!

Wir gehen auf Ihre Wünsche ein,
und zaubern Ihnen eine Küche,
um die man Sie beneiden wird.

Gute Beratung, perfekte Planung
und erstklassige Montage.
Wir bieten Ihnen alles aus einer Hand.

Unser kostenloser Service, Ihr Vorteil:

* *Wir nehmen Maß in Ihrer Wohnung*
* *Planung und Beratung nach Ihren Wünschen*
* *Aufbau und Montage durch unser Fachpersonal*

Küche + Tisch

Am Brückencenter
5760 Arnsberg 2

Die gute Adresse für Küchen- und Tischkultur

LBS
Bausparkasse der Sparkassen

Ihr Vorsprung. Jetzt LBS-Bausparen.

Das eigene Zuhause ist jetzt leichter zu packen. Mit dem LBS-Maßprogramm. Kommen Sie jetzt zur LBS. Bis 31.3.

LBS Karl Wintz
5760 Arnsberg 2
02931 / 16695

Fleisch und Wurst von Martin Wirth



Nackenrollbraten 1 kg **11,98**

Burgunder Schinkenbraten 1 kg **12,98**

Schinkenwurst am Stück 100 g **1,18**

Fleischerei

5760 ARNSBERG 2 Clemens-August-Straße 37

LEDERWAREN GUSTEL **KRAUSE**

Arnsberg 2

Gutenbergplatz 61 / 64
Telefon 02931 / 16990

Wir bieten eine große Auswahl an modischen **Taschen, Reiseartikeln, Kleinlederwaren, Schirmen und Geschenkartikeln** *zur Kommunion und Konfirmation.*

Fensterbänke / Treppen aus:
MARMOR
GRANIT
SCHIEFER
KUNSTSTEIN
Freitragende Treppen

MODERNE BAUELEMENTE **PESCH** ARNSBERG 2 Zur Feldmühle 12 (0 29 31) 1 66 60

Fliesenverlegung

FÜR INDIVIDUELLE BEDIENUNG:

Friseursalon
Edeltraud Schoeppe
Rumbeck, Stahls Weg 1
Voranmeldung erbeten unter Telefon (02931) 15358



Josef Urbainsky
* 16. 12. 1909
† 1. 2. 1983

STATT KARTEN

Beim Unfalltod meines lieben Mannes, unseres guten Vaters, Opas und Bruders haben wir erfahren, mit welcher Liebe und Wertschätzung seiner gedacht wurde. Für die vielen Beweise aufrichtigen Mitgefühls und alle Zeichen der Verbundenheit danken wir herzlich.

Besonders danken wir auch der Geschäftsleitung und Belegschaft der Firma Schenk, Bauunternehmung, Arnsberg 2.

Angelika Urbainsky geb. Figge **und Kinder**

Freienohl, im März 1983

Wir feiern die hl. Messe im Gedenken an den Verstorbenen am 2. Ostertag, dem 4. 4. 1983, um 11.00 Uhr in der St. Nikolaus-Pfarrkirche zu Freienohl.

Wer nicht inseriert wird vergessen!

Bosch-Dienst-Markt. mit Fachberatung

Startklar für den Auto-Frühling.

Aus unserem reichhaltigen Ausrüstungs- und Zubehörprogramm bieten wir z. B. an: Blaupunkt-Autoradios, Antennen, Garagentor-Antriebe, Stromerzeuger, Fernscheinwerfer, Transistorzündanlagen und Wischblätter.
Wir helfen bei Auswahl und Einbau.

Der Spezialist vom Bosch-Dienst hilft.

H. Schmucker BOSCH DIENST
Cäcilienstraße 1
5760 ARNSBERG 1
Tel. 02932-31320

MODERNE BÜROTECHNIK

Werner **M**örchen
Hans-Peter **W**ahle
Meisterbetrieb

Ringstraße 16 / Ecke Rumbecker Str.
5760 ARNSBERG 2
Telefon 02931 / 4412

Büroeinrichtungen · Büromaschinen
Bürobedarf
Technischer Zeichenbedarf
Lichtpauspapier

Große Auswahl an elektronischen Schreib- und Rechenmaschinen
SEDUS-Schülerdrehstühle
Reparaturwerkstatt für Büromaschinen
Fotokopien sofort zum Mitnehmen!



Radler
in heißen
Pastell-Farben
ab **49⁹⁰**

Schuh Prange
Arnsberg 2 · Steinweg

ALT-ARNSBERG

Oster-Samstag bis 18.00 geöffnet.

Frische Brise und Sommer-Flair in Arnsbergs »Guter Stube«



Hier findet Jeder seine Schuhe. Die freundlichen Fachberaterinnen sind flink zur Stelle.

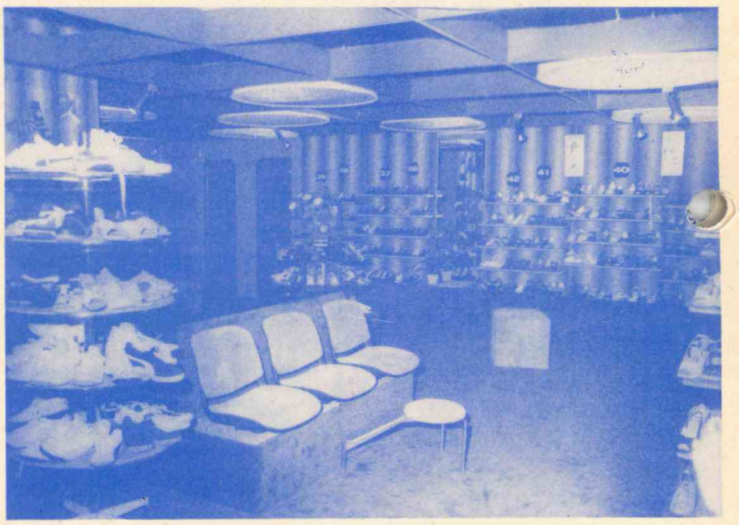

Große Resonanz fand bei den Kunden die völlige Neugestaltung des Hauses und die reiche, übersichtlich geordnete Auswahl bequemer und hochwertiger Schuhe.



Auf der neuen Lokomotive ist der beliebte Kinderplatz beim Anprobieren neuer Stiefel.

Nach nur einwöchigem Totalumbau eröffnete die alteingesessene Firma »Schuh-Prange«, Arnsberg 2, Steinweg 15, am Freitag, dem 4. März 1983, ihr neues Mode-Schuhhaus.

Auf nunmehr ca. 200 qm wird dem Kunden die farbenprächtige neue Frühjahrskollektion internationalen Zuschnitts in über 3000 Modellen präsentiert. Dieses Angebot, in übersichtlicher Größenvorwahl geordnet, lädt zu einem ausgiebigen Einkaufsbummel mit der ganzen Familie ein.

Das Schuhhaus Prange ist Mitglied der Nord-West-Ring Schuh-Einkaufsgenossenschaft, ein Verbund rund 1000 europäischer Schuhhändler, der durch sein riesiges Auftragsvolumen bedeutende Einkaufsvorteile bietet, welche die Firma Prange in vollem Umfang an ihre Kunden weitergibt.

Neben einer großen Auswahl führender Markenfabrikate des In- und Auslandes, legt der Inhaber, Ulrich Prange, den größten Wert auf eine fachgerechte und individuelle Beratung seiner Kunden. Dabei wird er unterstützt von acht freundlichen Schuh-Fachberaterinnen, die alle ihr Handwerk von der Pike auf gelernt haben und somit gern auch auf persönliche Fußprobleme eingehen. Darum gilt heute, wie seit über 50 Jahren:

Bei Schuh-Prange sind Ihre Füße in besten Händen.



SPORT-SCHUH –
der neue Jogger für „Sie" und „Ihn"
mit frechen Streifen.
Superweich. 99,-

Schuh Prange
Arnsberg 2 · Steinweg

ALT-ARNSBERG

Endspurt im Teilräumungsverkauf

wegen Aufgabe der Warengattungen
Herren-Anzüge + Damen-Mäntel
vom 4. 3. 1983 bis 3. 5. 1983

Alle Teile 20% bis 50% reduziert.

Herren-Anzüge			Damen-Mäntel		
JWS	~~389,-~~	198,-	Wolle	~~209,-~~	98,-
Trevira	~~339,-~~	198,-	Popeline	~~259,-~~	150,-
Baumwolle	~~389,-~~	250,-	Lack	~~249,-~~	179,-

BOSS-Anzüge statt ~~579,-~~ DM nur **379,- DM**

JANSEN

Herren · Damen · Umstandsmoden
Brückencenter · Arnsberg

Alle Sommerware eingetroffen in unserer Spezialabteilung für Herren-Übergrößen.

Heizung erneuern? Unsere Empfehlung: Buderus-Ecomatic.



Ein Buderus-Ecomatic-Heizkessel ist die beste Empfehlung, die wir Ihnen für Ihr persönliches Energiespar-Programm geben können. Denn hier erhalten Sie ausgereifte Niedertemperatur-Technik, die Ihnen sofort mindestens 15% Heizkosten spart.
Wir rechnen Ihnen gerne einmal vor, wie schnell sich diese Entscheidung für Sie bezahlt macht. Rufen Sie uns an und vereinbaren Sie ein unverbindliches Beratungsgespräch.

Übrigens:
Bis zum 30. April ist ein Anruf bei uns doppelt lohnend. Denn da haben Sie die Chance, einen von 50 sparsamen Buderus-Ecomatic-Heizkesseln einschl. Aufstellung im Wert von DM 6000,– zu gewinnen.

Alle bis zum 30. 4. 83 bei Buderus eingehenden Gewinnlose nehmen an der Verlosung teil. Der Rechtsweg ist ausgeschlossen. Mitarbeiter von Buderus und der teilnehmenden Heizungs-Fachfirmen sind nicht gewinnberechtigt.

sanitär heizung klima

Küttner Siebert
5778 MESCHEDE-FREIENOHL
Telefon 02903–346

LBS
Bausparkasse der Sparkassen

Ihr Vorsprung. Jetzt LBS-Bausparen.

Das eigene Zuhause ist jetzt leichter zu packen. Mit dem LBS-Maßprogramm. Kommen Sie jetzt zur LBS. Bis **31.3.**

LBS Karl Wintz
5760 Arnsberg 2
02931/16695

LEDER-MODE von

CUIR
Louis Féraud
PARIS

basler Ledermoden

Das große Sauerländer Lederbekleidungshaus

Arnsberg 2, Zur Feldmühle 5
Im Zentrum von Arnsberg
Telefon: (02931) 13916 + 14848

Der beste Weg zum neuen

OPEL

führt zu

ROSENTHAL&RUSTEMEIER

85 x Kadett
8 x Manta
41 x Ascona
27 x Rekord

- **Alle Ausführungen, Ausstattungen und Farben sofort lieferbar**
- **Günstige Leasing-Angebote**
- **Finanzierung im Hause**

Kommen Sie zur unverbindlichen Probefahrt, wir beraten Sie gern.

ROSENTHAL&RUSTEMEIER

Zum Schützenhof 49–51 Telefon 02931/1866
Alt-Arnsberg

OPEL GM

DAS GIBT'S NUR BEI autohaus baum

Daß ein Neuwagen 12 Monate Garantie hat, ist nichts Besonderes.
Daß ein Neuwagen vom B A U M aber außerdem noch 12 Monate Auslands-Schutz* und die 5 + 2 Reparaturschutz-Option hat, das ist etwas Besonderes!



Ob Fiesta, Escort, Sierra, Capri, Granada oder Transit: Bei uns haben ab sofort alle Neuwagen mehr als 12 Monate Garantie. Sie haben die „5 + 2"-Option für einen Reparaturschutz im 2., 3., 4. und 5. Jahr.

* Und außerdem den Auslands-Schutz durch europ Assistance: Ersatzteile-Versand ins Ausland. Falls erforderlich, Kfz.-Rücktransport nach Arnsberg. Und in persönlichen Notfällen einen telefonischen Hilfsdienst rund um die Uhr.

Aber auch für unsere Gebrauchtwagen:

Vertrauen ist gut.
Garantie ist besser.
5 + 2-Garantie ist noch besser.

Fragen Sie uns nach der 5 + 2-Garantie für Gebrauchtwagen!

1. Motor
2. Getriebe
3. Achs-Getriebe
4. Kühl-System
5. Kraftstoff-Anlage

+ Mietwagen
+ Abschleppen
+ Für Fahrten ins Ausland
  - Kfz.-Rücktransport
  - Ersatzteile-Versand
  - Tel.-Hilfsdienst

OILSTAR ★★★★★ europ assistance

Ihr Ford-Haupthändler

5760 ARNSBERG 1
Im Ohl 4
Ruf (02932) 23048

5760 ARNSBERG 2
Wintroper Weg 12
Ruf (02931) 12038

autohaus baum

Unser Kundendienst: Wenn was ist, wir sind für Sie da.

AvD Automobilclub von Deutschland
Abschleppdienst Tag und Nacht
☎ (02932) 23048

Ford Rent-a-Car
Autovermietung

Kraftfahrzeug Handwerk
Karosserie-Werkstatt
Einbrenn-Lackiererei

Nr. 4 34. Jahrgang 29. April 1983 An alle Haushaltungen!



ARNSBERGER POST

Kostenloses Anzeigenblatt für Alt-Arnsberg, Breitenbruch, Bruchhausen, Freienohl, Niedereimer, Oeventrop, Olpe, Rumbeck, Uentrop u Wennigloh

KLEMENS PRÖPPER:

Hallo, hier sind die Schützen

(Schützenklänge aus dem Sauerland)

Mit dem Maiengrün zu Pfingsten beginnt bei uns im Sauerland wieder jene Zeit, die man im Volksmund seit Jahrzehnten, seit Jahrhunderten, und gerade bei aller Hektik unserer Zeit auch heute noch, die schönste Zeit des Jahres nennt: Die Zeit der Schützenfeste.

Überall in unseren Städten und in den »erwachten und erwachsenen Dörfern« unseres Sauerlandes steht wieder ein fröhlich strahlender Schützenkönig im Mittelpunkt der Festlichkeit, die ein umsichtiger Hauptmann mit Geschick lenkt und leitet und eine holdselige Königin mit ihren ehrenvollen Hofdamen im prächtigen Hofstaat im Jubel des Festes voll innerer Freude glücklich erlebt.

Und aller Glanz beginnt von altersher mit dem Trömmelchen, das sich heute zumeist zu einem ansehnlichen wie hörenswerten Spielmannszug entwickelt hat: Tambourmajor mit goldenen Fransen an den Schwalbennestern, kurz- und nun auch reizende »langhaarige« Spielleute mitsamt Trommeln, Pfeifen, einer dicken Pauke und gar noch einer hell klingenden blitzenden Lyra. Sie trommeln mit feierlichem Ernst das Fest ein. Munter tönt es: »Das Leben bringt groß Freud . . . «. Es ist soweit!

Nicht mehr lange dauert es dann, bis beim festlichen Flaggenschmuck der Häuser das edle Panier der Schützen, das Symbol für Treue und Ehre, die Fahne, begleitet und getragen von schneidigen Fahnenoffizieren, abgeholt wird und sich beim schmetternden Präsentiermarsch in der Schützenreihe einordnet.

Das Schützenfest ist im Gange. Man kennt das Programm, aber es ist dennoch immer wieder etwas Neues: »Tschinderä, tschinderä, morgen kommt die Tante; hat sie mir nichts mitgebracht . . . «. Die Musik spielt, man marschiert, man tanzt, und alles atmet das lebensbejahende »Freut euch des Lebens . . . « mitreißend und begeisternd.

So war es ein guter Einfall, solche Schützenkänge mit überlieferten Weisen, die die Schützen lieben, auch einmal auf eine Langspielplatte zu bannen. Ein Plan, der von der Zündung bis zur Vollendung viel Überlegung, Organisation, bereitwillige Probenarbeit und Zeitopfer forderte, dem sich schließlich mehr als 240 Sänger, Musiker, Schützen gern unterwarfen und sich bei dieser musikalischen Perlenkette Sauerländischer Schützenlieder und -klänge einreihen ließen:

Bläsergruppe des Hegerings Arnsberg (Leitung der Vorproben Heinz Stöcker †), Spielmannszug der Bürgerschützengesellschaft (Leitung Tambourmajor Herb. Krick), MGV Liedertafel 1846 (Vors. Herm. Röse, Ltg. Gerd Schüttler), MGV Männerchor 1880 (Vors. Ewald Risse, Ltg. Gerd Schüttler), Ruhrtaler Doppelquartett (Vors.

Nur noch 4 Tage
Teilräumungsverkauf
wegen Aufgabe der Warengattungen
Herren-Anzüge und Damen-Mäntel.
Alle Teile nochmal reduziert.
JANSEN
Herren · Damen · Umstandsmoden
Brückencenter · Arnsberg

Die Adresse für gute und preiswerte Küchen
Sindern Küchentenne
5760 Arnsberg 2 Niedereimer · Stephanusweg 35 · Tel. 02931/6141

Josef Schulte, Ltg. Franz Spindeldreher), der Kinder- und Jugendchor der Musikschule des Hochsauerlandkreises (Chordirektor Gerd Schüttler), Werdite-Combo (Rainer Werdite), die Solisten Franz Schröder (Gitarre) und Heinz Munck (Bariton) sowie nicht zuletzt die ausgezeichnete Festmusikkapelle des Freienohler Musikvereins unter Kapellmeister Erwin Wiesemann. Die meisterhaften Liedsätze sind hauptsächlich vom Kirchenmusikdirektor Gustav Biener, und die Gesamtleitung der mehrtägigen Aufnahmen hatte Gerd Schüttler, der mit dieser Arbeit seine bisherigen Erfolge bei Konzertaufführungen, Rundfunk- und Fernsehdarbietungen und Schallplattenaufnahmen fortsetzte.

Am Sonntag, den 29. Mai wird nun um 11 Uhr in einer Matinee im Sauerland-Theater die neue Platte »Schützenklänge aus dem Sauerland« gewissermaßen life vorgestellt, denn das gesamte Programm mit allen Mitwirkenden läuft noch einmal ab. Man kann sich dieses schönen heimatlichen Melodien-Straußes zunächst persönlich erfreuen und ihn dann – auf der LP gebannt – als willkommenes Geschenk für viele mit nach Hause nehmen.

Anläßlich ihres Jubiläums gereicht der Bürgerschützengesellschaft ihre besondere Protektion und Hilfe für die Erstellung dieser Platte zum hervorragenden Verdienst, das ihr gleichzeitig ein Denkmal setzt.

100 Jahre Frauengemeinschaft St. Nikolaus Rumbeck

Rumbeck. Unter Anteilnahme des ganzen Dorfes und mit zahlreichen Gästen, die Vorsitzende Maria Teschner eingangs freundlich begrüßte, beging die Frauengemeinschaft Rumbeck am Sonntag, dem 24. April, ihr längst fälliges 100jähriges Jubiläum, in der bis auf den letzten Platz gefüllten, gebührend geschmückten, Schützenhalle mit einer Eurachistiefeier in Konzelebration unter Mitwirkung der beiden Rumbecker Chöre. Zelebranten waren Diözesanpräses Prälat Hochstein, der auch die Festpredigt hielt, Dekanatspräses Pastor Heldt, Superior Pater Nette, Pastor Hölzer aus Oeventrop und Rumbecks derzeitiger Pfarrverweser, Pater Kasperschmidt. Anschließend war zur Feier des Tages gemeinsames Kaffeetrinken mit den zahlreichen Gratulanten. Unter ihnen waren auch Abordnungen der Frauengemeinschaften aller Arnsberger Pfarreien und aus der weiteren Nachbarschaft, an ihrer Spitze die Bezirksdelegierte, Frau Ursula Clemens. Sie übermittelte im Namen der Region Sauerland/Nord und des Diözesanverbandes Paderborn den Rumbecker Frauen, die auch zu dem größten, rund 1 Million Mitglieder zählenden kath. Frauenverband der Bundesrepublik Deutschland gehören, zum 100jährigen Jubiläum ihrer pfarrlichen Gemeinschaft, die herzlichsten Glückwünsche und wies in ihrer Festansprache auf die Veranstaltungen der »KfD« hin, deren Ziel es sei, Frauen für ihre Ausgaben in Familie, Gesellschaft, Staat und Kirche zu befähigen.

Aus der langen Vereinsgeschichte, die Lieselotte Scheunert Revue passieren ließ, ging hervor, daß die Gründung der Frauengemeinschaft St. Nikolaus Rumbeck auf den 20. Januar 1878 zurückgeht und unter ihrem Gründer und ersten Präses, Pfarrer Caspar Berens, zunächst den Namen »Verein christlicher Mütter« trug und sich später »Mütterverein« nannte, bis Februar 1958, als der jetzt noch amtierende Vorstand, unter dem Vorsitz von Maria Teschner, seine Arbeit aufnahm. Präses der Frauengemeinschaft waren seitdem bis 1968 Pfarrer Josef Hering, von 1969 bis 1978 Pfarrer Heinrich Tillmann und bis 1982 Pater Andreas Netten. Seitdem die Pfarrstelle verwaist ist, versieht Pfarrverweser Pater Josef Kasperschmidt dieses Amt.

Im Mittelpunkt der Jubelfeier, [illegible] der Frauen- und Männerchor unter Leitung von Karl Nellius mit schönen Liedvorträgen ausgestalteten, standen die über 80jährigen Jubilarinnen Helene Möller, Margarete Pape, Elisabeth Donner und Theresia Schulte, die noch in diesem Jahr ihr 80. Lebensjahr vollendet. Sie alle erhielten zu ihrer Ehrung für 50jährige Mitgliedschaft eine Ikone als Geschenk vom Verein.

Für 25 Jahre Vorstandsarbeit wurden Vorsitzende Maria Teschner, Schriftführerin Lieselotte Scheunert, Kassiererin Elisabeth Deimel und Helferin Käthe Rüther geehrt. Und 21 Frauen konnten in diesem glanzvollen Rahmen noch ihre Ehrung für 45jährige Treue zur Frauengemeinschaft Rumbeck entgegennehmen.

Das Schlußwort zu diesem d[illegible] würdigen Tag sprach Dechant Hermwille.

Und den Dank des im Jubiläumsjahr rund 170 Mitglieder zählenden Vereins formulierte Maria Teschner.

Ein Traum in Leder.



Der Komfort hat hier seine exclusive Form gefunden. MR 918. Die Bezüge in dunklem Leder sind mit rostfarbenem Keder eingefaßt. Von innen heraus: Stahlwellen-Unterfederung auf Buchenrahmen.

Das Zweisitz-Sofa ist 144 cm breit, Sitzhöhe 38 cm. Sie können seinem Komfort schon für **1129,-** genießen. Zum Programm gehören außerdem: Sessel **864,-** Dreisitz-Sofa **1505,-**. Die komplette Gruppe Dreisitzer, Zweisitzer, Sessel **3498,-**

Wenn Sie wissen möchten, was bequemes Sitzen ist: Ausprobieren. Jetzt bei uns.

Einrichtungshaus EBERT

Clemens-August-Str. 62
5760 Arnsberg 2
Tel. 02931/12123

musterring TREND 83

Pokalschießen der Dinscheder Schützen

Die Schützenkompanie Dinscheder fährt am Samstag, dem 14. Mai 1983 zum Preisschießen in die Sebastianshütte nach Arnsberg mit einem Bus um 13.30 Uhr von der Gaststätte »Wildschütz« ab. Da in diesem Jahr erstmals der »Bubi-Wollmeiner-Pokal« ausgeschossen wird, bittet der Vorstand um rege Teilnahme.

Das Erscheinungsgebiet der »Arnsberger Post«



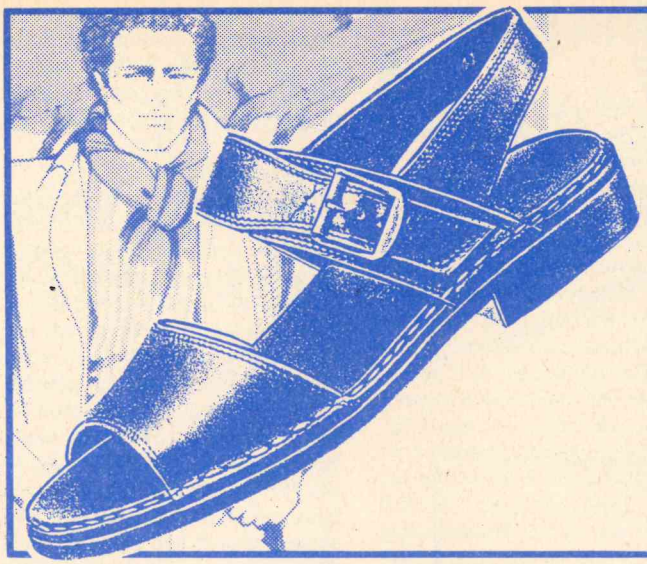

SANDALE – ein Klassiker in wertvoller Verarbeitung. Weiches Kalbleder. 89,90

Schuh-verlässig kauft man bei

Schuh Prange
Arnsberg 2 · Steinweg

ALT-ARNSBERG

Stempel aller Art

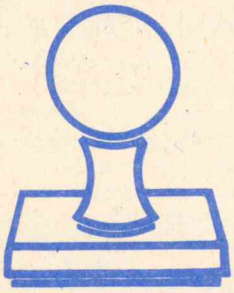

liefert preiswert und schnell:

Fotosatz-Studio
Franz-Josef Molitor
Oberglösinger Straße 55
Arnsberg 2 - Oeventrop
Telefon (02937) 6513

Wenn Sie auf der FACHMANN-SEITE inserieren möchten, brauchen Sie uns nur anzurufen: 02937-6513.

GANZMETALLSPATEN leichte Ausführung — **DM 14,95**

GLORIA-Spritze 5 Liter fassend — **DM 49,50**

RASENDÜNGER stoppt Moosbildung, 3 kg für 100 qm — **DM 11,90**

RASENDÜNGER mit Unkrautvernichter 2,5 kg für 80 qm — **DM 11,90**

Ihr Partner für Haus und Garten

BÄUERLICHE BEZUGS- und ABSATZGENOSSEN-OEVENTROP eG
Widayweg – Tel. 0 29 37 / 261

HAUS- UND GARTENMARKT
Clemens-August-Straße 73
5760 ARNSBERG 2
Telefon 0 29 31 / 1 06 58

Exklusiv für Sie in Arnsberg

Start frei in den Modefrühling

Yarell — die junge Mode für Strick und Coordinates

ESCADA SPORTLICHE ELEGANZ

Street model

Raoul Leander

Erica Rössler

point

ARA MODELLE

Ina

Pluth Moden
Arnsberg 2
Am Brückencenter

Super Tapeten-Shop
eine wahre Fundgrube

- Sonderangebote + Reste
- preiswerte Teppichböden
- Farben für Heim + Hobby

!

TAPETEN · BODEN-BELÄGE · FARBEN
HELLMICH

Arnsberg 2
Clem.-Aug.-Str. 60

Telefon
02931/12327

Arnsberger Bilderbuch

von KLEMENS PRÖPPER **(85)**

Der Mai ist da! Er beginnt sogar mit einem Sonntag, der vielleicht ein schöner, echter Sonntag ist, an dem man sich herzlich erwärmen und erfreuen kann, an dem man vielleicht gar singt: »Der Mai ist gekommen . . . «.

Maiblasen auf dem Schloßberg

Man kann es auch mitsummen, wenn die Musik im frischen Maienmorgen die munteren Frühlingsweisen intoniert. Zwei volle Dutzend Jahre, seit 24 Lenzen, erklingt zum ersten Maientag frühmorgens um 6 Uhr auf dem Schloßberg schon das Ständchen an den Mai und für alle, die diesen Augenblick lieben. Der Orchesterverein hat sich mit diesem schon zur Tradition gewordenen Maiengruß eine echte Anerkennung, ein echtes Lob verdient, das man den Musikanten – an der Spitze Heribert Höch als Kapellmeister und Hans Rading als Vorsitzender des Orchestervereins – aussprechen muß. Man sollte selber mal einen Mai-Morgen-Spaziergang zum Schloßberg machen, wie es so viele als Stammgäste und Freunde des Brauches schon lange tun.

Mai, Mai, Mai

Schon seit 50 Jahren (1933) ist der 1. Mai ein gesetzlicher Feiertag, wie er als Weltfeiertag schon seit 1889 ist. Der Tag wurde als offizieller Tag der Arbeit eingeführt. Im Jahre 1941 verfügten die damaligen Machthaber, daß der Mai-Feiertag Christi Himmelfahrt (und auch Fronleichnam) kein gesetzlicher Feiertag mehr sei, weil die Produktion darunter leide. Wer die Macht hat, hat das Recht! Heute stehen die beiden Donnerstage längst wieder als Feiertage im Kalender.

Vor 85 Jahren, am 1. Mai 1898, eröffnete die Ruhr-Lippe-Eisenbahn ihren Eisenbahnbetrieb von Neheim-Hüsten – teils auf schmaler, teils auf breiter Spur – nach Niedereense, über die Haar nach Werl bzw. Soes und brachte uns die Haardörfer näher. Das Bähnle hat sich besonders in Kriegs- und Nachkriegszeiten bestens bewährt, und segensreiche Dienste geleistet, wenn es als immer überfüllter Hamsterzug zur Soester Börde kraxelte. Ebenso überfüllt war es als Wallfahrtszug nach Werl oder als Ausflugsziel zur Möhnetalsperre. Und wenn der braven Kleinbahn-Lokomotive vor lauter schwerer Last die Puste ausging, mußte wacker eine andere Lok schieben helfen. Es war prächtig.

Heute hat fast jeder seine eigene Eisenbahn: Einen Wagen! Die Kleinbahn hat ausgedient. Dennoch, alle Bürger, die – aus welchen Gründen auch immer – es noch nicht wagen konnten, das Wagnis des Wagenfahrens zu wagen, bedienen sich des Kleinbahn-Nachfolgers mit großer Freude: Des Omnibusses. Der Verkehr hat sich längst gut und mit echtem »Takt« eingefahren. Da ist es schon eine besondere Freude, wenn man auch spät abends noch sicher von Neheim-Hüsten nach Arnsberg und umgekehrt fahren kann. Ob es wohl auch alle wissen, daß man abends noch um 22.30 Uhr von Neheim (Johanneskirche) nach Arnsberg um 22.16 Uhr von Arnsberg nach Neheim (bis nach Bachum fahren kann? Das ist lobenswert! Tagsüber ist in der Regel alle halbe Stunde Pendelverkehr nach Neheim, und zwar über Obereimer, über Schreppenberg, Auferstehungskirche (Neumrkat) 16 Minuten nach voller Stunde. An beiden Abfahrtsstellen gibt es Orientierungsschilder und Fahrpläne.

Frieren im Mai

Der Mai is kein April, aber man ist auch bei ihm nicht vor Überraschungen sicher. Wer sich vor Maitau fürchtet, den behüte Gott vor Platzregen. Ja, und auch die Eisheiligen und die kalte Sophie mit den Gefahren von Nachtfrösten kommen bestimmt, wenn auch nicht immer fahrplanmäßig. Frieren und immer heizen sind höchstens ungesund für das Wohlbefinden und für das Portemonnaie. Zum Glück geht es mit unseren Gas- und Elektroheizungen schnell und gut, doch nicht billig. Aber: wie war es ehedem mit Heizen doch so unbequem!

Vor genau 125 Jahren, als in den hohen Räumen der Arnsberger (Alten) Regierung an der Jägerstraße noch die großen ungetümen gußeisernen Öfen standen, wurde im Arnsberger Kreisblatt (3.4.1858) unter der Rubrik »Personal-Chronik« bekanntgegeben, daß die erledigte (freie) Stelle eines königlich preußischen Regierungs-Ofenheizers zu Arnsberg »dem versorgungsberechtigten Unteroffizier G. Biermann übertragen« worden sei. Ihm wird es bei dieser »Übertragung« gewiß angenehm warm ums Herz geworden

VORWERK-STAUBSAUGER

elektronik, Bodenschlitten und Klopfbürtse, fast neu, Neupreis ca. 700,- DM zu verkaufen. **VB 500,- DM.** Papiertüten für ca. 50 DM werden mitgeliefert). **Tel. 02937-6513**

Das Erscheinungsgebiet der »Arnsberger Post«

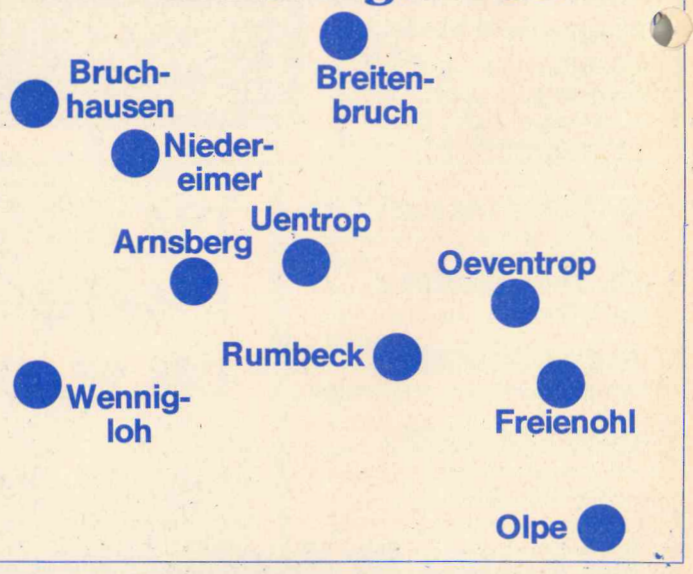

»Was immer Sie sich kaufen wollen – wir haben den passenden Kredit für Sie.«



Lassen Sie sich von unseren Geldberatern einen Kredit mit den für Sie passenden Raten und Laufzeiten unverbindlich ausrechnen.

Sie werden feststellen, daß wir Ihnen ein günstiges Angebot machen können.

Sparkasse Arnsberg-Sundern

Geschäftsstellen immer in Ihrer Nähe: **Arnsberg 1:** Goethestraße - Hauptstraße - Werler Straße - Mendener Straße - Rathaus - Röhrstraße - Möthe - Voßwinkel - Bergheim - Moosfelde - Bruchhausen - Müschede - Herdringen - Holzen. **Arnsberg 2:** Clemens-August-Straße - Gutenbergplatz - Alter Markt - Schreppenberg - Niedereimer - Von-Bernuth-Straße - Rumbeck - Oeventrop. **Sundern:** Hauptstraße - Silmecke - Hachen - Allendorf - Langscheid - Endorf und zwei fahrbare Geschäftsstellen mit 15 Haltestellen.

Fleisch und Wurst von Martin Wirth



Kasseler Rippenspeer mild gesalzen		1 kg	**7,98**
Eisbein frisch oder gepökelt		1 kg	**3,98**
Dicke Schweinerippe	gefüllt	1 kg	**7,98**
Geräucherte Mettenden		100 g	**1,18**
Dauerwurst 3fach sortiert		100 g	**1,98**
Frisches Sauerkraut		1 kg	**1,50**

Fleischerei

5760 ARNSBERG 2 **Clemens-August-Straße 37**

INDIVIDUELLE BEDIENUNG in

Ina's Frisiersalon

Ich bitte freundlichst um Voranmeldung

Ingrid Rading

Von-Bernuth-Straße 86
5760 ARNSBERG 2 · Tel. (02931) 10402

Babyartikel aus 2. Hand (Ankauf nur Mo. + Di.)

Große Auswahl an Baby- u. Kinderartikeln sowie Umstandsmoden und vieles mehr.

baby-Shop
An- + Verkauf

Kurfürstenstraße 22, Arnsberg 2, Tel. (02931) 7290
Öffnungszeiten: Mo., Di., Fr. 15-18/Sa. 10-12.30 Uhr.



REIFEN Kemper

Der Weg zu uns lohnt sich immer!

Ständig Sonderangebote in Reifen verschiedener Fabrikate sowie Kompletträder mit Leichtmetallfelgen.

Spur- und Sturzeinstellungen elektronisch
Auspuff- und Stoßdämpfer-Schnelldienst

5760 Arnsberg 2 - Niedereimer
Dieselstraße 2
Postfach 5028
Telefon (02931) 6849 und 6909

Am 1. Mai
Schau-Sonntag
14.00 – 18.00 Uhr
Keine Beratung · Kein Verkauf

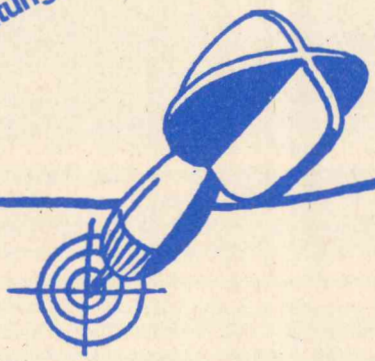

Wortmann der Küchen-Profi informiert

Es kommt ja nicht von "Ungefähr", daß wir z.B. 1982

über 1000 Küchen

geplant, geliefert und aufgebaut haben.
Und zwar von der einfachen Zeile bis zur aufwendigen, exklusiven Marken-Einbauküche.

Deshalb:
Gehen Sie auf Nummer sicher!
Küchen von Wortmann sind die bessere Alternative.
Die individuell geplante Einbauküche von Wortmann erkennen Sie sofort an 5 wesentlichen Punkten:
Absolut variabel. Höchste Qualität.
Richtungsweisendes Design.
Optimale Funktion.
Und das verbraucherfreundliche Preis-Leistungs-Verhältnis.

Wohnwelt Wortmann

5760 Arnsberg 1 Husten an der B 7 Telefon 02932 4197

sein. Aber was macht ein Ofenheizer im glutvollen Hochsommer?

Nach dem 100jährigen Kalender soll es 1983 zu Anfang Mai schön und warm sein, für den 6. Mai ist Donner vorausgesagt, dann, so heißt es, weiter »Regen bis zum 17., da wieder fein Wetter, den 24. rauhe Luft bis zum 29., da schön warm bis zum Ende«. Wir werden also noch genügend frische Mailieder in freier Natur singen können oder lockenden Liedern lauschen!

Sirenen einst und jetzt

In der Odysse werden Sirenen erwähnt, die auf einer Insel die vorüberfahrenden Schiffer durch ihren bezaubernden Gesang anlocken und dann töten. Und der Herr Odysseus entging der Gefahr, indem er die Ohren seiner Gefährten mit Wachs verstopft, so daß sie nichts von den bezaubernden Tönen vernehmen, und sich selbst an den Mastbaum seines Schiffes festbinden läßt, um der schmeichlerischen Lokkung nicht folgen zu können (Brockhaus 1895). Die heutigen Sirenen töten nicht! Man braucht sich auch nicht festzubinden oder Watte ins Ohr zu stecken. Es genügt vollständig, wenn man schnell den Geldbeutel ins Feuer wirft oder ins tiefe Meer. Man muß der Last der Lust mit List widerstehen, dann hat man Ruhe vor dem Zauber der Sirenen, denen der französische Strauß, Emile Waldteufel (1837-1915), den schönen Walzer »Sirenenzauber« widmete, wohltuend und ungefährlich!

Nach dem »dämonistischen Volksglauben« gibt es aber aus weit älterer Zeit Sirenen, die mittags erscheinen, »um die zu dieser Zeit Ruhenden im Schlaf zu peinigen«. Diese Sirenen sind allerdings bei uns längst verschwunden, wir haben ja dafür heute die Tiefflieger und Düsenjäger.

Sirenen der Feuerwehr

Mit weithin hörbarem auf- und abschwellenden Ton warnten und warnen noch heute auf Dächern und Türmen als Hilfsgeister unserer braven Feuerwehr die Alarm-Sirenen. Bei Feuer- und Wassergefahr und Notständen aller Art mahnen sie uns und rufen tatkräftige Hilfe – unsere Feuerwehrleute – herbei.

Aus Sicherheitsgründen, d. h. zur Probe, ob die Alarm-Vorrichtungen auch immer intakt sind, gab es dafür bisher samstags um 12 Uhr jeweils einen Probealarm. Alle Leute wußten Bescheid: »Es ist nur Probealarm!« Nun hatte man den Probealarm um »zwölfe« aber vermißt und fragte sich »Wie kommt das?«

Die Antwort ist einleuchtend und einfach: Durch das gleichzeitige Auslösen aller Alarmanlagen in unserm gesamten Hochsauerlandkreis kam es zu Betriebsstörungen und Beeinträchtigungen des Funkverkehrs wegen Überlstaungen. Deshalb haben die Wehrführer einen neuen Plan ausgearbeitet, wonach das Auslösen der Sirenen und Meldeempfänger für Probealarm nunmehr unterschiedlich erfolgt.

Nun hören wir den **Probealarm** in allen Orten, die **Arnsberg** heißen, nur noch **jeden ersten Samstag im Quartal um 11.45 Uhr.** In **Sundern** dagegen ist es **jeder zweite Dienstag im Monat um 18 Uhr, Meschede: jeder 2. Samstag im Monat un 12 Uhr.**

Max, der Gute im Mai

Der Begründer der Arnsberger freiwilligen Bürgerfeuerwehr, Altbürgermeister Max Löcke, Ehrenvorsitzender des SGV, der 41 Jahre lang (1878-1919) Bürgermeister von Arnsberg war, starb vor 45 Jahren, am 7. Mai 1938, hochgeehrt, dennoch einsam. Seine Frau war ihm bereits im Tode vorausgegangen, und der einzige Sohn fiel im ersten Weltkrieg. Löcke hat unermeßlich viel für seine Stadt getan. Er schuf das großartige Wasserwerk, das Gaswerk, die einzige und hervorragende Schwimm- und Badeanstalt zwischen Hagen und Cassel, di Kanalisationen sowie Straßenbeleuchtungen und bewirkte ebenso den Bau der Schützenhalle (die man zwar Scheune nannte, die aber in Jahrzehnten viel Volk zu Kongressen, Ausstellungen, Zusammenkünften, Tagungen, Turn- und Musikfesten usw. nach Arnsberg brachte). Zweimal war Löcke, den das Volk »Max der Gute« nannte, Schützenkönig in Arnsberg, weil er treffsicher 1881 für Wilhelm I. und 1906 für Wilhelm II. jedesmal gleich beim ersten Schuß den Vogel von der Stange holte.

Die Stadt machte ihn 1919 zum Ehrenbürger. Löckestraße, Löckepfad, Löckerast mit Löckebänken – weiland auch der Löcketurm auf der Wicheler Höhe – sowie vieles andere erinnern immer noch an den Arnsberger Bürgermeister mit der längsten Amtszeit. Löcke wohnte in der Rumbecker Straße, heute »Zum Fritz«.

Ehrenbürger Rintelen

An einen Ehrenbürger der Stadt Arnsberg erinnert auch die Rintelenstraße: Friedrich Ferdinand Ludwig Rintelen wurde am 24. Mai 1836 zu Arnsberg geboren; er starb auch im Mai (13.5.1907). Die Familie (Mutter war Klementine Franziska Höynck) wohnte neben dem Casino am Neumarkt. Rintelen war von 1869 bis 1872 verdienstvoller Beigeordneter der Stadt Arnsberg. Anno 1876/1879 kam er über Frankfurt/Oder an das spätere Landeskulturgericht nach Berlin, wurde 1881 auch Direktor der Rentenbank Brandenburg, erhielt 1884 den Titel Geheimer Oberregierungsrat, war anschließend 10 Jahre am höchsten deutschen Gerichtshofe zu Leipzig und ab 1. Mai 1896 Präsident des Oberlandeskulturgerichtes zu Berlin. Als »Wirklicher Geheimer Ober-Regierungsrat«, der sein goldenes Dienstjubiläum beging, machte ihn die Stadt Arnsberg im Jahre 1905 zum Ehrenbürger; der König verlieh ihm dabei den Kronorden II. Klasse, zumal er schon den roten Adler-Orden II. Klasse mit Eichenlaub besaß. Viele weitere Ehrungen wurden ihm für viele ehrenvolle Arbeiten zuteil. Seine Frau war Adelheid Emmerich, Tochter des Berggeschworenen Ludwig Emmerich, Bergrat und Bergmeister zu Arnsberg.

Maitage in der Geschichte

Als Nachfolger von Gebhard-Truchseß wurde am 22. Mai vor 400 Jahren (1583) der neue Kölner Kurfürst, Ernst von Bayern, gewählt, Er konnte seine Residenz Arnsberg erst im Juni 1584 besuchen, um die Huldigung der Stadt und Grafschaft Arnsberg entgegen zu nehmen.

Den damaligen Hexenverfolgungen war er keineswegs abhold, sondern förderte diese noch mit Hilfe des aus Werl stammenden Werler Hexenrichters Dr. jur. utr. Heinrich Schultes. Seiner Beschließerin (der Schlösser zu Arnsberg, Hirschberg) erbaute er Anno 1605 ein eigenes Schlößlein, den Landsberger Hof.

Inzwischen brannte Arnsberg im Mai 1600 am Dreifaltigkeitstag mit »Rathaus, Türmen und Pforten fast gänzlich ab«.

Am 11. Mai 1776 wurde die Arnsberger Schützengesellschaft aus Anlaß eines Streites von Kurfürst Maximilian Friedrich aufgelöst. Im Mai 1820 aber begann Oberpräsident von Vincke aus gutem Grunde die Neugründung der Bürgerschützengesellschaft zu betreiben, die dann im Juni 1820 auch erfolgte.

Gardinenmode chick + preiswert

Kostenlose Beratung · Große Auswahl
Schnelle Lieferung
Gardinen-Reinigung

Geschäftszeiten: Montag-Freitag 15-18 Uhr

Helga Hofmann
Raumausstattermeisterin
Niedereimer · Telefon (02931) 7639

Tanken Sie Sonne und Wohlbefinden in der

Sonnenfarm
mit der gemütlichen Atmosphäre!
Telefon (0 29 31) 1 49 02 oder 1 07 92
Ringstraße 70-72
5760 Arnsberg 2

Im Hause: ELEKTRO-RIESE
Fachkundige Beratung und Verkauf von Sonnenliegen und Sonnenflutern.

Immer wenn's um SPORT geht...

PFITZNER
FACHSPORT

Hüsten · Freienohl · Sundern



Komfort per Knopfdruck

Garagentorantrieb mit Fernbedienung
auch zur nachträglichen Montage an Ihr Garagen-Kipptor lieferbar.

METALLBAU RAINER FINKE · RUHRSTR. 27a · RUF 3006

Urlaub an der Nordsee
2 komf. Fewo. je 2-5 Pers. im Juni und ab 21. Aug. frei. Nähe Strand u. Kureinrichtungen. R.TV. Liegewiese.
Tel. 02931 - 7232

grünes Licht zum später zahlen
Qualität wählen. Günstig finanzieren.
Möbel Tiggelbeck
50 Jahre im Dienste des Kunden
ARNSBERG
Oeventrop/Sauerland
Widayweg 4

Audio · Video
tele-dienst piwinski
Anerkannter High-Fidelity Fachhändler dhfi
Clemens-August-Str. 55 · Arnsberg 2 · Tel. 0 29 31/10 2 77

Der Vergaser-Fachmann hilft Ihnen
Kraftstoff sparen
durch präzise Vergaser- und Zündeinstellung

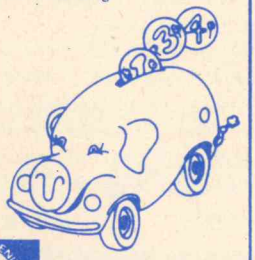

SOLEX ZENITH STROMBERG VERGASER SERVICE
Dieses Zeichen steht für gute und schnelle Arbeit.

20 JAHRE
KFZ.-MEISTERBETRIEB
G. DEUBEL
Kfz.-Spezialwerkstatt
für Auto-Elektrik, Motor-Diagnose, -Einstellung und -Leistungsmessung.
OEVENTROP
Glösinger Straße 84-86
Telefon 02937/ 6562

VICTORIA

VERTRAUEN GEGEN VERTRAUEN.
Empfehle mich als Ihr Versicherungsfachmann Paul Mura

Agentur der VICTORIA Versicherungs-Gesellschaften
5760 Arnsberg 2, Haarstraße 22, Tel. (0 29 31) 1 36 46
Bürozeit: 9.00 – 13.00 und 14.00 – 15.30 Uhr
samstags nach Vereinbarung

Versicherungen in guter Hand

Wir haben einen der modernsten
AUTOMATEN-SALONS
Spielen Sie mit in gemütlicher Atmosphäre.
CITY-SPIEL 2000
im Brücken-Center.

ÖFFNUNGSZEITEN : montags bis samstags von 9 bis 23 Uhr, sonntags von 10 bis 23 Uhr.
Jugendliche unter 18 Jahren haben keinen Zutritt!
Wir freuen uns auf Ihren Besuch!

Poolbillard · Flipper · Tv-Geräte · Geldspielautomaten

Hotel Menge

„an der Schlacht"

5760 Arnsberg 2 · Ruhrstraße 60 · Telefon 4044

Lassen Sie sich von unserer vorzüglichen Küche verwöhnen –
dazu gepflegte Biere vom Faß.

Unsere Fremdenzimmer sind mit Dusche, WC, Zimmertelefon und schallisolierenden Fenstern ausgestattet.

Eine Atmosphäre wohltuender Gastlichkeit erwartet Sie!

Das Neueste aus Uentrop

Goldene Hochzeit im Oberdorf

Die Türglocke im Haus, Dorfstr. 11 wird am Pfingstmontag kaum zum Stillstand kommen. Sie kündet an diesem Tag die Gratulanten an, die Willi und Käthe Brüggemann zur Goldenen Hochzeit Glück- und Segenswünsche überbringen wollen, und das werden nicht wenige sein.

Die beiden 77jährigen Jubilare erfreuen sich guter Gesundheit und hoffen, daß sie auch ihren Ehrentag in geistiger und gesundheitlicher Frische erleben dürfen.

Willi Brüggemann, ein gelernter Maschinenschlosser, war viele Jahre im damaligen Missionshaus in Oeventrop beschäftigt. Später stellte er sein Wissen und Können der holzverarbeitenden Industrie zur Verfügung. Noch heute ist der rüstige Rentner ein begeisterter Hobbyschnitzer. Die erste, annähernd perfekte Holzbearbeitung gelang dem handwerklich besonders Begabten im Jahre 1933, also genau vor 50 Jahren. Damals schnitzte der Jungvermählte anläßlich seiner Hochzeit erstmals aus einem Baumstamm einen Christuscorpus und schenkte ihn der Kapellengemeinde. Die Arbeit fand soviel Anklang, daß der gebürtige Uentroper weitere Schnitzereien in Angriff nahm. Im Verlauf von 50 Jahren schuf er manchen sakralen Corpus, rief bekannte Figuren ins Dasein und restaurierte geschnitzte Truhen. Auch der Schützenverein Uentrop profitiert von der Schnitzkunst seines Ehrenmitglieds. Alljährlich zaubert Willi Brüggemann einen prächtigen Aar auf die Uentroper Vogelstange. Schade, daß das hölzerne Leben dieser Kunststücke durch den Kugelhagel der Königsbewerber immer wieder ausgelöscht wird.

Viel Verständnis für das Hobby ihres Ehemannes hat Käthe Brüggemann. Sie, die ihrem Willi sechs Kinder (drei Jungen und drei Mädchen) schenkte, leitete viele Jahre mit Umsicht die Uentroper Frauen- und Müttergemeinschaft. Haus- und besonders Gartenarbeiten waren und sind die Lieblingsbeschäftigungen der Jubilarin. Die inzwischen hinzugekommenen Großmutterpflichten erfüllt sie natürlich besonders gern.

Den vielen Gratulanten zur Goldenen Hochzeit schließt sich auch die ARNSBERGER POST mit herzlichen Glückwünschen an.

Möge das Jubelpaar noch viele Jahre in Gemeinschaft, Gesundheit und Frieden erleben.

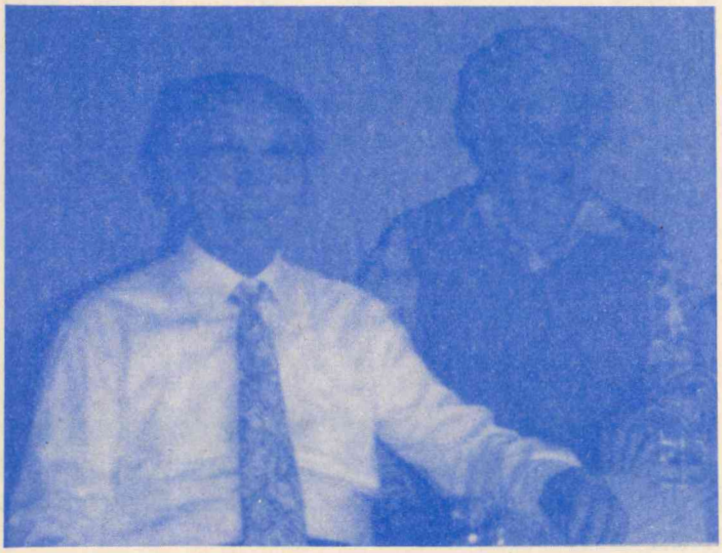

Feiern Pfingstmontag Goldene Hochzeit: Willi und Käthe Brüggemann

Aprilscherz

Leser, die an die Gründung eines gemischten Chores in Uentrop geglaubt haben, sind leider auf einen Aprilscherz hereingefallen.

Merke: Humor ist, wenn man trotzdem lacht.

Veranstaltungsprogramm 83/84

02.06. Fronleichnamsprozession
04.06. 20 Uhr Schützenversammlung, anschließend gemütliches Beisammensein mit Tanz
10.06. Schützenfest in Uentrop
11.06. Schützenfest in Uentrop
12.06. Schützenfest in Uentrop
20.08. 19.30 Uhr Schützenkommers in Uentrop
10.09. Bundesschützenfest in Körbecke
11.09. Bundesschützenfest in Körbecke
17.09. 14 Uhr Schnadegang
18.09. 10.30 Uhr Schützenversmlg.
18.09. 15 Uhr Kinderschützenfest
11.11. 18 Uhr Martinszug ab 20 Uhr Filmabend in der Schützenhalle
11.12. 16 Uhr Nikolausfeier
11.02. 20 Uhr Generalversmlg.
03.03. 20.11 Uhr Prinzenproklamation

Pokalschießen des SSB

Das SSB-Pokalschießen fand auf dem Schießstand St. Hubertus Müschede statt. Wie bereits berichtet, nahmen auch die Uentroper Schützen an diesem Wettbewerb teil. Hier die Plazierungen der jeweiligen Mannschaften und der Einzelschützen:

B-Pokal »LG« (C-Schützen)

MANNSCHAFT:

1. Uentrop	644 Ringe
2. Jägerverein Neheim	640 Ringe
3. St. Joh. Stockum	614 Ringe
4. Hl. Geist Hüsten	579 Ringe
5. St. Hubert. Müsch.	542 Ringe

Einzelwertung:

04. Nimbs Ralf SV Uentrop
09. Rath, H.-J. SV Uentrop
12. Rath, Winfried SV Uentrop
13. Göbel, Hubertus, SV Uentrop
18. Kunen, Dietmar SV Uentrop
23. Göbel, Markus SV Uentrop

immer wenn ein Auto fehlt...
PKW · LKW · Möbelwagen
GUNKEL GUNKEL GUNKEL Autovermietung
Lkw-Mietwagen von 1 t bis 4,5 t Nutzlast, als Plan- und Kofferwagen, Pkw, alle Klassen.
Arnsberg 2-Nied., An der B 7, Sundern, Hauptstr. 154
Arnsberg 7077 Sundern 5333

Sundern 200 qm
+ Hüsten 200 qm
= 400 qm
für Ihren Sport bei
PFITZNER FACHSPORT
Sundern Hauptstraße 10
Hüsten Am Hustener Markt

Wer nicht inseriert wird vergessen!

Anspruchsvoll und edel
ist unsere Kollektion
- wie Männer sie mögen -
Ihre spezielle Adresse:
Herrenausstatter
N. Brüggemeier
5760 Arnsberg 2
Rumbecker Str. 4 · Tel. 02931 - 10674



MS ASTOR „Wirklich ein Trau
unser Sch
Metropolen d
Vom 28. 5. 1983 bis 11. 6. 198
Norwegen—Dänemark—Pole
Schweden-Finnland—
UdSSR—Polen—Dänemark.
Ab Cuxhaven bis Kiel z. B. in
Kabine mit
Dusche/WC bei 4er-
Belegung pro Person ab DM
bei 2er-Beleg. pro Person 478
VERKEHRS

Blumen und Geschenke zum Muttertag

BLUMEN IN ALLE WELT DURCH DIE FLEUROP

aus der Blumenbinderei

H. B. Schaper

Alter Markt 4 Telefon (02931) 7289

5760 ARNSBERG 2

Am 7. Mai, langer Samstag, bis 18 Uhr geöffnet. Sonntag, 8. Mai von 10-12 Uhr

---

5% effektiver Jahreszins für den Renault 5

Alle Renault 5-Modelle jetzt mit Superfinanzierung: 5% effektiver Jahreszins bei 24 Monaten Laufzeit. Setzen Sie jetzt auf die 5. Wann starten Sie?

Auto-Motor-Sport-Leser haben gewählt: Renault 5 – bester ausländischer Kleinwagen

Abb. Renault 5th Avenue



FRANZ GREWE

Dieselstraße 9 – Telefon 02931 - 7474

5760 Arnsberg 2 - Niedereimer

RENAULT

Erste Marke in Europa.

FÜR INDIVIDUELLE BEDIENUNG:

Friseursalon

Edeltraud Schoeppe

Rumbeck, Stahls Weg 1

Voranmeldung erbeten unter Telefon (02931) 15358

Näh- und Strickmaschinen

Verkauf · Reparatur · Strick-Kurse

Arnsberger Reste Truhe

Am Alten Markt 12
Telefon 3367

Frühlingszeit – Mäherzeit

Wir machen Ihren Rasenmäher startbereit.
Ob Solo-, Sachsmotor, Aspera oder Briggs,
wir machen jeden wieder fix.

Wir verleihen:

Vertikutierer und Rasenmäher

Uwe Trompeter

Rasenmäher/Motorsägen

Handel und Kundendienst

Rumbeck, Elsbergstraße 24

5760 Arnsberg 2

Telefon 02931-12029

Lederbekleidung vom Fachmann – da weiß man was man hat.

basler Ledermoden

Das große Sauerländer Lederbekleidungshaus

Arnsberg 2, Zur Feldmühle 5
Im Zentrum von Arnsberg
Telefon: (02931) 13916 + 14848

Veloursjacken versch. Farben **179,-**

Das Energie-Spar-Fenster

Intro-R von Roto

Roto Austauschfenster »Intro-R«

mehr Licht – mehr Komfort – mehr Schallschutz – weniger Heizkosten

Roto Werksgarantie

auf Wunsch mit Rolladen

Beratung und Lieferung:

Schreinerei PLÖGER
5760 ARNSBERG 2
Niedereimerfeld 7
Telefon 02931 - 6822

---

n-
ff"
r Ostsee
14 Tage)
-Gotland—

ner Innen-
2810,-

TRANSEUROPA

KENIA

Safari und Baden

vom 28. 7. bis 12. 8. 1983 (16 Tage)

Afrika live mit vollem Programm, Safaris, Barbecue, Folklore, Sport- und Unterhaltungsprogramm, Strandleben

Flug ab Düsseldorf, Vollpension ab DM **2881,-**

TOUROPA
Die Urlaubsexperten

Griechenland

9 Tage zu den archäologisch interessanten Stätten und den schönen griechischen Stränden, vom 28. 10. bis 5. 11. 1983 (9 Tage).
Die Rundreise: **Athen, Nauplia, Korinth, Epidaurus, Mykene, Olympia, Patras, Delphi.**
Der Badeaufenthalt: Hotel Galini,
Badehotel mit allem Komfort, Zimmer mit Bad oder Dusche/WC, Bidet, Telefon, Radio, Balkon.
Halbpension,
Flug ab Düsseldorf ab DM **1068,-**

VEREIN
eheim-Hüsten

Verkehrspavillon
Telefon: (0 29 32) 44 88

Zweigstelle Hauptstr.
Telefon: (0 29 32) 2 52 77

FOLKLOREFESTIVAL in Alt-Arnsberg auf dem Schloßberg

Das Beste vom Besten der internationalen Folklore in Arnsberg – 3000 Besucher werden erwartet

Arnsberg. Nach Lennestadt, Balve nun das dritte Folk-Festival im Sauerland. Am 3. September findet auf dem idyllischen Arnsberger Schloßberg ab 13 Uhr das 1. Arnsberger Folklore-Festival statt.
Veranstalter Bernd Mommertz hat weder Kosten noch Mühen gescheut, um ein markiges und attraktives Programm auf die Beine zu stellen. LE CLOU aus Frankreich, ESPE aus Israel mit jiddischen Liedern, CILLA FISHER & ARTIE TREZISE aus Schottland, BERNIE'S AUTOBAHN BAND und Deutschlands führende Folkgruppe LIEDERJAHN werden den Schloßberg ab 13 Uhr in eine Folklorelandschaft verzaubern. Promoter Bernd Mommertz hat den Schloßberg kostenlos vom Bezirksausschuß der Stadt Arnsberg zur Verfügung bekommen, das Risiko dieses gigantischen Unternehmens hat er jedoch alleine zu tragen. Alle Fraktionen waren sich einig, daß diese Veranstaltung förderungswürdig ist, leider sind jedoch die Kassen der Kommune leer, um dem Veranstalter wenigstens eine Ausfallbürgschaft zu geben.



Bernie's Autobahn-Band

Bernie's Autobahn Band beweist auf jedem europäischen Festival seine internationale Klasse: geradeaus, kratzig, aber immer direkt und nachvollziehbar formulieren die Jungs um Bernie Conrad ihre Texte. Mit feiner Beobachtungsgabe ausgestattet machen sie betroffen, nachdenklich, aber auch schmunzeln. Das Ohr am politischen Zeitgeist verbreitet die Gruppe jedoch keine Ideologien, sondern stellt in Frage und appelliert an das Gewissen.

Obwohl die Gruppe von der inhaltlichen Aussage lebt, kommt das musikalisch-filigrane Zusammenspiel nicht zu kurz. Kurzum: Musik voll Saft und Kraft, versehen mit intelligenten Texten, in einer lebendigen Sprache, die sofort zur Sache kommt.

Das Trio LIEDERJAHN noch dem Folklorepublikum des Sauerlandes vorzustellen, hieße Eulen nach Athen tragen: Mit Liedern aus fünf Jahrhunderten begeistern Jörg Ermisch, Anselm Noffke und Rainer Prüss bei jeder Veranstaltung etwa 1000 Zuschauer frenetisch klatschende Zuhörer.

LE CLOU bedeutet wörtlich übersetzt nichts anderes als der Nagel. Unter diesem Namen verbirgt sich aber auch eine Folklore-Gruppe, die sich in den letzten drei Jahren einer stetig wachsenden Beliebtheit erfreut.

Angefangen von der Cajun-Musik, jenen ungemein vitalen Tanzliedern der französichen Einwanderer im südlichen Louisiana, über keltische Balladen und nicht zuletzt fetzigen Blues breitet LE CLOU eine abwechslungsreiche Vielseitigkeit aus. Neben Gitarre, Mandoline, Banjo und Geige bringt ein a capella dargebotenes Renaissance-Madrigal uralte Kontrapunktik ins Spiel und trotzdem wirkt das Programm niemals zerrissen. Vom vielen »Buskin«, dem Musizieren in Europas Fußgängerzonen ausreichend geschult, weiß LE CLOU genau, was es bedeutet, eine Saal so richtig anzuheizen. Genauso aber kann man sich während ausgefeilter Balladen auch in den Sphären reiner und schöner Musikalität ergehen.

Cilla Fisher & Artie Trezise mit ihrem Repertoire bieten eine harmonische Mischung von traditionellen Liedern und contemporarysongs Untermalt werden ihre Stücke mit Giitarre, Dulcimer und Handharmonium. Ein Schwerpunkt in ihren Liedern sind allerdings die a-Capella-Vorträge. Dort zeigt sich die Schönheit und Größe von Cillas Gesang und die einmalige Harmonie beider Stimmen.

Ein Konzert mit CILLA & ARTIE führt uns durch die Geschichte und Landschaften Schottlands. Das eindrucksvolle Ergebnis der mittlerweile siebenjährigen Profiarbeit dieses sympathischen Ehepaares.

ESPE mit seinen jiddischen Liedern läßt schließlich den Tevje tanzen. Der Bogen ihres Programms spannt sich von der jiddischen Idylle in Liebes-, Tanz- und Spottliedern über Progome, Unterdrückung, Armut und Hoffnung in den Liedern aus den Gettos bis hin zu verzweifeltem Widerstand und ungebrochenem Lebensmut in den Partisanen- und Kampfliedern aus der Zeit der nazistischen Terrors und Völkermordes.

Die Tageskasse ist am 3. September ab 11 Uhr geöffnet. Der Unkostenbeitrag beträgt im Vorverkauf 12,50 DM, Tageskasse 16,50 DM. Der Schloßberg ist bewirtschaftet.

Wer Näheres erfahren will, wendet sich direkt an Bernd Mommertz, Auf der Alm 5, 5760 Arnsberg 2, Telefon 02931-16767.

Unsere *Teestube* im Jugendheim ist jeden Sonntag von 16-21.30 Uhr geöffnet.

Kath. Jugend Oeventrop

Wichtige Mitteilung an alle Vereine:

Falls Sie eine Festschrift planen, sollten Sie mal mit uns sprechen!

Keine Kliscneekosten!

FOTOSATZ-STUDIO FRANZ-J. MOLITOR M
Oberglösinger Straße 55 Tel. 6513
5760 ARNSBERG 2 - Oeventrop



Bau-Informationen kann man nie genug haben.

Wir bauen Ihr Wunschhaus: **massiv,** schlüsselfertig, Keller im Festpreis.

Terminsicher. Preissicher. Energiesicher.

BAUMEISTER HAUS®

Hobert Massivbau GmbH
Postfach 4130, Hammerstr. 19
Tel. 02392/7415, 5980 Werdohl 4

Med. Fußpflege

Hans-Dieter Degen
5760 Arnsberg 2 · Steinweg 3

Mitglied im ZFD

Geschäftszeiten:
Mo, Di, Do. und Fr. 8.30-12.30 Uhr und 14.00-18.00 Uhr
mittwochs geschlossen.
Termine nach Vereinbarung.

Telefon (02931) 4455 **Privat: (02931) 16650**

Die Fachmann-Seite

Augenoptiker

Brillen Etzler
Steinweg 10 · Tel. (02931) 3179

Autolackiererei

Karl-Heinz Arnold
Clemens-August-Straße 93
Telefon (02931) 10947

H. Hoevel
Eichholzstraße 20 · Tel. 4011

Betriebsfestservice

Quick-Snack
Telefon 02931-77166

Bürotechnik

Werner Mörchen
Hans-Peter Wahle
Büromaschinen und Reparaturen
Ringstr. 16 / Ecke Rumbecker Str.
Arnsberg 2 · Tel. 02931/4412

Werner Bartmann
POSTALIA-Frankiermaschinen
Büromaschinen - Reparaturen
Abg. 2 · Alter Markt 22 · Tel. 3355

Bettfedernreinigung

Betten Masseck
Brückenplatz · Tel. 10221

Bausparkassen

LBS · Karl Wintz
Clem.-Aug.-Str. 14 · Tel. 16695

WÜSTENROT · Josef Schmidt
a.d.Wintrop 23 · Tel. 02933-2877
5768 Sundern/Dörnholthausen
Mitarbeiter:
Willi Keggenhoff Tel. 02933-2131
Marlies Matheja · Tel.02931-16592

Dachdecker

Willy Hesse
Dammstraße 3-7 · Tel. 4046

Drucksachen aller Art

Franz-Josef Molitor
Geschäftspapiere · Formulare · Kataloge
Oeventrop · Oberglösinger Str. 55
Telefon (02937) 6513

Elektro-Installation + Reparaturen

Elektro B. Burmann
Inh. F. J. Kölsch
Wetterhofstr. 15/17 · Tel. 10564

Elektro-Siebert
Königstraße 2 · Tel. 3524

Hermann Riese
Ringstr. 70-72 · 5760 Arnsberg 2
Telefon 02931-10792

Fußböden

Parkett Sapp
Teppichboden · PVC und Parkett
Zu den Werkstätten 19 · Tel. 872135

Med. Fußpflege

Hans-Dieter Degen
Steinweg 3 · 5760 Arnsberg 2
02931 / 4455 · Privat 16650

Rudolf Schulte
Clemens-August-Straße 60
Arnsberg 2 · Telefon 12182
Auf Wunsch Hausbesuche

Fotografie

Atelier für Photographie
B + T Anneser
Porträt-, Industrie- und Werbephotographie
Promenade 1 · Tel. 4540

Bruno Küper
Industrie- u. Werbefotografie, Amateurarbeiten
Clem.-Aug-Str. 74 · Tel. 10776

Feuerlöscher

Gloria-Feuerschutz
Reinold Tenzler
Niederense · Telefon 02938/679

Friseur-Salon

Kurt Benfer jun.
Clem.-Aug.-Str. 12 · Tel. 10672

Hausgeräte-Kundendienst

Bruno König
Bergstraße 19 · Tel. 3555
Siemens · Constructa · Bosch

Heizungsbau

S+H GmbH u. Co. KG
E. Fiedler
Clem.-Aug.-Str. 43 · Tel. 10815
Notdienst bis 22.00 Uhr

Küttner + Siebert
5778 Meschede-Freienohl
Telefon 02903 - 346

Imbiß

Quick-Snack
im Brückencenter + Am Neumarkt
. . . und auf Ihrem Betriebsfest!

Innendekoration + Gardinen-Reinigung

Fette
Raumausstatter-Fachbetrieb
Alter Markt 11 · Tel. 3038

Herbert Müller
Raumausstattung · Teppichboden
Am Brückencenter · Tel. 12044

Klempnerei, Installat.

Josef Liesenfeld
Jägerstraße 46 · Tel. 3514

Bruno Bause
Unterm Römberge 4 · Tel. 3748

WERU-Kunststoff-Fenster

Glas-Schlimbach
Ruhrstraße + Hansastraße
Tel. 02931/3791

KFZ-Handel, Reparat. Abschleppdienst

Gerhard Deubel
VERGASER-Service · Oeventrop
Glösinger Str. · Tel. (02937) 6562

H. Hoevel
MERCEDES · VW · AUDI
Ruhrstraße 70-72 · Tel. 4011-15

Horst Kobold
Hammerweide 27 · Tel. 4577

J. Toch
Autoservice · Reparat. aller Art
Hammerweide 24 · Tel. 4129

Lotto · Totto

Günther Elkemann
Tabakwaren · Zeitschriften
Jägerstr./Mühlenstr. 1 · Tel. 3029

Malerbetriebe

Paul Droste
Fassadenanstriche, Moderne Anstrich- u. Tapezierarbeiten
Burgweg 11 a · Tel. 4396

Gerd Betten
Kunststoff-Fassadenanstriche, Malerarbeiten, PVC- u. Teppichverl.
Arnsberg 2 - Oeventrop
Dinscheder Straße 11
Telefon (02937) 315

Metallbau, Stahlbau, Schlosserei

Huß & Knauer
Apostelstraße 5 · Tel. 3414

Potempa
Hammerweide 25 · Tel. 3718

Stahl- und Metallbau
Eckhardt GmbH
Cäcilienstr. 4 · Tel. 02932/4410
Arnsberg/Hüsten

Markisen

Herbert Müller
Am Brückencenter · Tel. 12044

Masskonfektion vom Fachmann

Norbert Brüggemeier
City-Center · Tel. (02931) 10674

Metzgerei

Bernhard Buchheister
Steinweg 4 · Tel. (02931) 3655

Orthopäd.-Technik

Knapp
Clem.-Aug.-Str. 43 · Tel. 16617

Polsterei

Polstermöbel-Reparaturen
Klaus König
Rumbecker Str. 7 · Telefon 15405

Radio, Fernsehen, Phono

Radio Buchardt
Gutenbergplatz und Alter Markt
Telefon (02931) 10731

Radio Karbe
. . . mit dem 100%igen Kundendienst
Clem.-Aug.-Str. 13 · Tel. 10490

tele-dienst Piwinski
Clem.-Aug.-Str. 55 · Tel. 10277

Schreinerei

Josef Belecke
Clem.-Aug.-Str. 69 · Tel. 10515

Schuhe, Verkauf, Reparatur, Maßanfertg.

Schuh-Linn
Orthopädie · Reparatur · Verkauf
Efeuweg 8 und Kirchstraße 35
Oeventrop · Tel. (02937) 6372
Lieferant aller Krankenkassen!

Stein- und Bildhauer

Grabmale Max Hein
Hellefelder Straße 59a
Telefon (02931) 16459/15927

Grabmalgestaltung
Reinhard Hilligsberg
Werkstatt und große Ausstellung,
Clemens-August-Straße 72
Telefon (02931) 10824

Stuckgeschäft

Tillmann GmbH
Außen- u. Innenputz · Innenausbau
Piusstr. 6 · Telefon 02931 - 10793

Teppich-Pflege

Ihre Reinigung für Orient-, Berber- und alle losen Teppiche
H. Lahme
Arnsberg 1 · Tel. (02932) 31070

Terrassen-überdachungen

Eckhardt-Überdachungen oHG
Cäcilienstr. 4 · Tel. 02932/4410
Arnsberg/Hüsten

Uhrmacher

Uhren Etzler
Steinweg 10 · Tel. (02931) 317

100 Jahre Freiwillige Feuerwehr Bruchhausen

Bruchhausen. Am 20. Februar 1883 von dem damailgen Direktor der HIAG, Krell, gegründet, begeht die Bruchhauser Wehr 1983 ihr Jubiläum mit einer Festwoche im August.

Sie beginnt am Samstag, dem 20. 8. mit dem traditionellen Tag der Feuerwehr am Sportplatz. Attraktionen sind das Wasserball-Pokalturnier und abends die Vorführung der Harsewinkeler Wasserorgel. Am Sonntag, 21. 8. wird ebenfalls auf dem Sportplatz der Kreisjugendfeuerwehrtag des Hochsauerlandkreises durchgeführt.

Am Montag, 22. 8. erhält die Feuerwehr Besuch vom Kindergarten. Mittwoch, 24. 8. besucht die Feuerwehr die Grundschule. Abends findet eine Feuerwehr-Großübung statt.

Der Freitag, 26. 8. sieht die Feuerwehr mit Gästen beim Kommersabend in der Schützenhalle.

Am Samstag, 27. 8. findet in Bruchhausen der Kreisfeuerwehrverbandstag des Hochsauerlandkreises statt. Die beteiligten Wehren veranstalten einen großen Festzug durch den Ort. Abends Tanz und Programm in der Schützenhalle. B.



Die Einsatzfahrzeuge und Geräte des Löschzuges Bruchhausen

ARNSBERGER POST
Herausgeber: Franz-Josef Molitor, Oberglösinger Straße 55a und Ulrike Susewind, Oberglösinger Straße 48, beide in 5760 Arnsberg 2-Oeventrop.
Auflage: 15.500 verteilte Exemplare.
Erscheinungsweise: Die ARNSBERGER POST wird jeweils am Mittwoch/Donnerstag vor den »Langen Samstagen« an die Haushalte in Alt-Arnsberg, Breitenbruch, Bruchhausen, Freienohl, Niedereimer, Oeventrop, Olpe, Rumbeck, Uentrop und Wennigloh verteilt.
Satz: Fotosatz-Studio Franz-Josef Molitor, Oberglösinger Straße 55, 5760 Arnsberg 2-Oeventrop, Telefon: (02937) 6513.
Druck: Oeventroper Druckerei, Alte Ruhr, 5760 Arnsberg 2-Oeventrop, Tel. (02937) 228.
Telefonische Anzeigenannahme unter Telefon (02937) 6513 und 425.
Zur Zeit gilt die Anzeigenpreisliste Nr. 4 vom 1. August 1981.
Die Verwertung von Mitteilungen, Anzeigenlayouts etc. durch andere als die Herausgeber ist – auch auszugsweise – nur mit Genehmigung derselben zulässig.

Termine der Bürgerschützen

4. 4. Anschießen IV. Kompanie, Schießsportzentrum
16. 4. Seniorentreffen IV. Kompanie, Schießsportzentrum
17. 4. Altentreffen I. Kompanie, Ostturm
22., 23. und 24. 4. Kompanieausflug III. Kompanie
30. 4. Tanz in den Mai in der Schützenhalle
7. 5. Schnadegang
7. 5. Geburtstagsfeier Königspaar
12. 5. Wandertag II. Kompanie
14. 5. Maiwanderung I. Kompanie, Piepengraben
10. 6. Sitzung Allg. Vorstand
11. 6. Vogelbesichtigung (Vormittag)
11. 6. Stadtkinderschützenfest
14. 6. Sitzung Festausschuß IV. Kompanie
16. 6. Bierprobe
24. 6. Kompanieversammlung III. Kompanie, Schützenhalle
25. 6. Kompanieversammlung I., II. und IV. Kompanie
2., 3. und 4. 7. SCHÜTZENFEST
5. 7. Nachfeier Königskompanie Zelt/Schützenhalle
10. 7. Norbertusprozession
10. 7. Familienfest IV. Kompanie Vogelwiese

Schützenverein Schreppenberg

Hofstaatabend

Hans Rosenthal hätte gesagt: »Das war . . . «. Der Hofstaatabend des Königspaares vom Schreppenberg, Heinz Vieth und Ulla Bernecker war einfach toll.

Die abgeteilte Berbketalhalle war für diesen Abend, am Hofe des Königspaares viel zu klein.

Abordnungen vom Vorstand des Schützenvereins, vom Tambourcorps und von den beiden Kompanien kamen mit riesigen Blumengebinden, um das Königspaar für die schöne Zeit, die bald ein Ende haben wird, zu bedanken.

Für das leibliche Wohl hatte Hähnen »Torkel« eine kräftige Gulaschkanone zubereitet, die auch nach dreimaligem »Nachschlag« nicht alle war.

Die »S+R-Combo« brachte die Gäste in wahre Schützenfeststimmung. »König Heinz« ging zu vorgerückter Stunde ans Mikrofon und sagte: »Am liebsten würde ich in diesem Jahr noch einmal den »Flattermann« von der Stange holen. Denn wen wundert's, Heinz Vieth ist ein echter »Oeventroper Junge«, und was »Feiern« anbelangt, sind diese die »Größten«.

Aber auch Königin Ulla hat sich tapfer geschlagen. Sie plant noch vor dem Schützenfest einen Königinnenausflug »ins Grüne«. VoHa

13. Internationaler Jugendwettbewerb

Macht mit beim Malwettbewerb oder beim großen Quiz mit Kommissar Fuchs!

Es gibt tolle Preise zu gewinnen. Bewertet wird nach Altersgruppen: 6–10, 11–14, 15–18 Jahre. Kommt gleich vorbei und holt Euch einen Teilnehmerschein.

Einsendeschluß ist der 3. Mai '83.

NATUR ERLEBEN

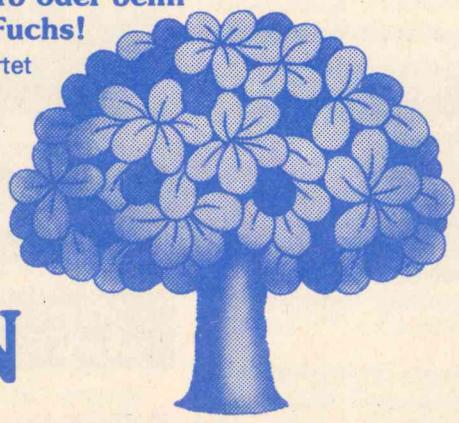

Volksbank Sauerland eG

Es ist Frühling:

Möchten Sie nicht Ihre Aussenfassade erneuern?

Ein neuer Anstrich verschönt und erhält Ihren Besitz.

Vielleicht denken Sie aber auch an Vollwärmeschutz für Ihre Fassade.
Wir bieten Ihnen Beratung und Ausführung fachmännisch und gut.
Eigener Gerüstbau und Garantie.

Bitte vereinbaren Sie einen Termin.

Alfred
HACHMANN
Malermeister
Hohe Straße 19
5760 Arnsberg 2-Oeventrop 02937/1723

Ich lade Sie ein.

Kommen Sie zur Veranstaltung des Werberinges Sundern **vom 29. April bis 1. Mai 1983** in die Schützenhalle Sundern.

Besuchen Sie unseren Stand mit dem großen

»WETTEN-DAS«-Spiel

Es sind wertvolle Preise zu gewinnen.

Ferner informiere ich Sie über das umfangreiche Programm des größten europäischen Fertighaus-Herstellers, der Firma OKAL. – Ich zeige Ihnen eine sehr interessante **Tonbildschau.** Kostenlos erhalten Sie Prospekte und Preislisten. Für spezielle technische Fragen steht Ihnen ein Fachmann von OKAL zur Verfügung.

Josef Schmidt
Büro: Mescheder Straße 1
5768 Sundern
Tel.: 02933/2659
Mitarbeiter Willi Keggenhoff
Tel.: 02933/2131
Mitarbeiterin Marlies Matheja
Tel.: 02931/16592

wüstenrot
Der gute Grund für Ihr Eigentum.

Danke
sage ich, auch im Namen meiner Eltern, für die vielen Glückwünsche und Geschenke anläßlich meiner ersten hl. Kommunion. Ich habe mich sehr darüber gefreut.

Annika Bauer

Oeventrop, im April 1983

RÖHRIG
Garten-Baumschule

Rasen - Spezialdünger

Multiflor - Rapid
aus hochwertigen organischen und mineralischen Rohstoffen mit
Unkrautvernichter
Packung für 100 m² **15,50 DM**
200 m² **29,50 DM**

Gardena-Vertikutierrolle

reinigt den Rasen von Moos und schädlichem Rasenfilz
Arbeitsbreite 42 cm nur **69,00 DM**

Arnsberg 2 · Altes Feld · Tel. (0 29 31) 32 01

Auf 40 Metern Schaufensterfront präsentieren wir ein komplettes Zweirad-Programm!

HONDA
KTM

JETZT TOP-ANGEBOTE!

Sonderpreise auf alle Motorfahrzeuge
Zubehör und Ersatzteile für Fahrräder, Mofas, Mokicks und Motorroller.

. . . und denken Sie daran – auf den Service kommt es an!!!

HERBERT RÖSNER
Clemens-August-Straße 41 Tel. (0 29 31) 1 40 49
5760 ARNSBERG 2



MUTTERTAG!
Sag Danke
Küche + Tisch
Arnsberg – Am Brückencenter

GUTENBERGPLATZ – EINKA

Ständig mehr als 70 Gebrauchtwagen
aller Modelle und in allen Preislagen in Arnsberg
Inzahlungnahme ihres Gebrauchtwagens möglich.
Versicherung und Finanzierung im Hause.

Partner beim Kauf
Freund beim Service

ROSENTHAL & RUSTEMEIER

OPEL GM

Alt-Arnsberg · Zum Schützenhof 49-51 · Tel. 02931/1866

LEDERWAREN
GUSTEL
KRAUSE
ARNSBERG 2
Gutenbergplatz 61-62
Telefon 02931 - 16990

Wir bieten eine große Auswahl an modischen
Taschen, Reiseartikeln, Kleinlederwaren, Schirmen und Geschenkartikeln.

Musik Keck

Das Musikhaus mit großem Programm!

- Heimorgel-Großauswahl
- Musikinstrumente aller Art
- Ausrüstung für Blaskapellen und Spielmannszüge
- Noten-Zubehör-Ersatzteile,
- Kundendienst und eigene Werkstatt
- Musikschule mit dem großen Unterrichtsangebot
- Heimorgel-Unterricht in Arnsberg + Neheim
- SONDERANGEBOTE - gebrauchte Instrumente, Mietkaufsystem

Besuchen Sie uns unverbindlich.

Musik Keck

Vinckestraße 31
5760 Arnsberg 2
Ruf (02931) 10101

Nun ist der Gutenbergplatz in Arnsberg vor gut 30 Jahren war an seiner Stelle n alle Bedingungen eines modernen Mar sionsartig gewachsenen Neustadtteil A schäfte aller Art offerieren hier Ar bot Daneben sind Friseur, Apotheke, Ärzte Versicherungen auf kurzen Wegen zu Stärkung und zum Verweilen ein. An m Gutenbergplatzes als willkommener Pa





Das Original-Kochbuch zum erfolgreichen Katen-Geschirr ist da!
Mit friesisch-leckeren Rezepten, friesisch-stimmungsvollen Anekdoten und friesisch-frechen Illustrationen. Nur im Fachhandel erhältlich.

Katen-Geschirr Friesland Melitta Germany

WINTER
Glas · Porzellan
5760 Arnsberg 2 · Gutenbergplatz 49

. . . wenn Sie schreiben und schenken . . .

LIEBEVOLLE GESCHE

finden Sie in reicher Auswahl im Fachgeschäft für Schreibwaren · Geschenke · Bürobedarf

Ein persönliches Geschenk: Kugelschreiber und Füllhalter mit Namensgravur!

. . . wenn Sie schreiben und schenken . . .

. . . wenn Sie schreiben und schenken . . .

UFSZIEL IN ALT-ARNSBERG

enbergplatz – Marktplatz

waren zu allen Zeiten hervorragende
n der Begegnung und des Handels. Sie
n zu früherer Zeit angelegt, um Märkte
nen abzuhalten und Kommunikation im
sten Sinne zu ermöglichen. An solchen
plätzen – da sie früher mit besonderen
en ausgestattet waren – siedelten sich
ll Kaufleute und Dienstleistungseinrich-
n jeglicher Art an, die ihre Waren und
tleistungen das ganze Jahr über unab-
g von festen Markttagen anboten.
werkliche und landwirtschaftliche Betrie-
r Umgebung nutzten die Markttage dazu,
rzeugnisse auf dem Markt feilzubieten
ich selbst mit allen Dingen des täglichen
fs zu versorgen.

ß kein mittelalterlicher Marktplatz; noch
oder weniger Grünland – doch er erfüllt
für diesen nach dem Kriege fast explo-
berg und die nähere Umgebung. Ge-
s hen und des gehobenen Bedarfs.
wälte, Volksbank, Sparkasse, Post und
eichen. Café und Restaurant laden zur
freien Tagen dient die große Fläche des
tz, sie ist Schauplatz für manche Veran-

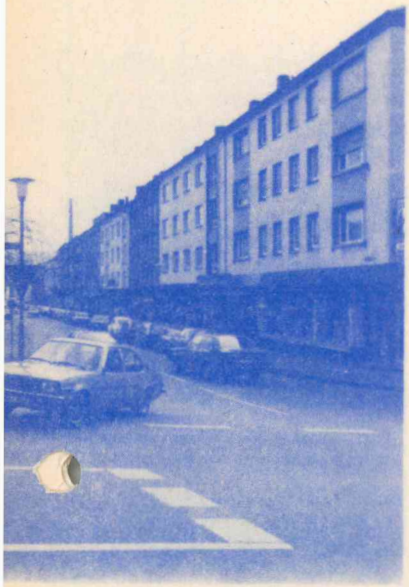

staltung zum Beispiel bei der Arnsberger Woche. Zweimal in der Woche ist Markt – auch heute noch eine zeitgemäße Art des Angebotes und des Umsatzes von Waren, von der die Bevölkerung gerne Gebrauch macht. R. W.
(Wird fortgesetzt)

IHR Kfz.-Teile-Spezialist
Hans Gross GmbH
5760 Arnsberg 2 · Gutenbergplatz 54 · Tel. (02931) 16717



Sonderaktion
Auf diese Teile gewähren wir bis Ende Mai besondere **Rabatte.**



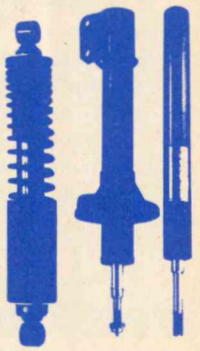

Auspuffanlagen
Original-Erstausrüster-Qualität

Wir liefern **Wasserpumpen** für alle gängigen PKW, komplett, einbaufertig.

Monroe Stoßdämpfer für jeden Fahrer, jedes Auto, jedes Pflaster

Menne's Laden

Die junge Mode für SIE und IHN

Gutenbergplatz 42
5760 ARNSBERG 2

NEU NEU

Blumenmarkt

Jetzt auch am Gutenbergplatz 63, Tel. 12846
Das Blumengeschäft mit den Superpreisen.
Wir haben immer eine große Auswahl an Topf- und Schnittblumen, ebenso an Bestecken, Brautsträußchen und Kränzen.
Hinweis: Wir beflanzen Ihre Balkonkästen und liefern Sie auch aus.

NEU NEU

„... erst einmal zu Salamander gehn."

Der Bio-Schuh.

Natur, die Ihren Füßen zugute kommt.
Der Bio-Schuh für Sie und für Ihn. Für alle!
Der Bio-Schuh.
Ein Stück Natur mehr.



SALAMANDER

SCHUHHAUS PROHASKA
ARNSBERG 2
Gutenbergplatz

... wenn Sie schreiben und schenken ...

IKE FÜR MUTTERTAG

Walter Röhrig
BÜROMASCHINENMECH.-MEISTER
Gutenbergplatz 58 · Telefon (02931) 14942
5760 ARNSBERG 2
Fotokopien sofort zum Mitnehmen!
Keine Parkplatzsorgen!

... wenn Sie schreiben und schenken ...

... wenn Sie schreiben und schenken ...

Oeventroper Knüppelmusik lädt ein zum Tanz in den Mai!

Bald ist es soweit. Das Freiwillige Tambourcorps zieht trommelnd und pfeifend durch die Lande. 23 Auftritte sind fest eingeplant. Dazu kommen noch einige Ständchen.

Es ist sicher schon Tradition, daß die Knüppelmusik, bevor sie auf Tournee geht, zum Tanz in den Mai einlädt.

Gefeiert wird »Auf der Halle« und zum Tanz spielt auf die »Starlight-Combo«. Küche und Keller bieten wieder das Beste.

Der Reinerlös ist zur Aufstockung der Uniformen für den Nachwuchs bestimmt.

Also, bis zum 30. April! B. P.

Fidele Chorprobe

Der letzte Probenabend in einem Neu-Arnsberger Gesangverein soll dem Vernehmen nach ungewöhnlich lustig verlaufen sein. Schuld daran waren Zahnschmerzen! Nun sind solche an sich kein Grund zur Freude - ganz bestimmt nicht für den Betroffenen. Doch wenn so etwas dem Dirigenten passiert und dieser aus lauter Pflichtbewußtsein (oder aus Angst vor dem Zahnarzt?) den Probenabend nicht versäumen will? Und wenn er das Pochen im Zahn mit einer Medizin betäubt, die aus Weizen gebrannt und in Literflaschen abgefüllt, mit Rücksicht auf ihre leichte Verderblichkeit und bessere Bekömmlichkeit unter der Theke im Kühlfach aufbewahrt wird? Dann mag der Probenabend auch mal in einer Form ablaufen, die den unbeteiligten an eine Karnevalsveranstaltung oder an eine Aufführung des Ohnsorgtheaters erinnrt. Einige Gläschen besagter Medizin hatte besagter Dirigent schon intus, als er - sonst immer ein Ausbund an Pünktlichkeit - verspätet zur Probe erschien. In der ersten Stunde arbeitete der Chor hart an seinem Liedgut für kommende Auftritte - den Chorleiter sah man mit der linken Hand überwiegend auf den Klaviertasten, mit der rechten Hand auffallend oft an seiner Backe. Die heiß ersehnte Pause nutzten die Sänger zur Abkühlung ihrer Stimmbänder, der Dirigent ließ sich aus besagter Flasche beasgte Medizin in einer für die nächste Stunde nach seiner Meinung ausreichende Menge abfüllen. Hastig zu sich genommen und im Quantum doch wohl etwas zu reichlich genossen, zeigte die Medizin auch bald ihre Wirkung! Mit eigener Pein mehr als genug beschäftigt, zeigte der Meister Töne nun ungewohntes Verständnis und Nachsicht für kleinere stimmliche Fehltritte seiner Sängerknaben, die sich heute aber auch nicht auf ihre Noten konzentrieren konnten. Den einen oder den anderen Scherz in die Tenöre und die Bässe schleudernd lief er zu seiner Höchstform auf, als der Geschäftsführer, keine Kosten scheuend, ihm noch ein doppelstöckiges Glas Medizin von der Theke besorgte. Beschwingt von der mitreißenden Musik des Schutzbriefes, der Gesangsdarbietung seiner Sänger und der erheiternden Wirkung der Medizin steigerte sich der Dirigent in ein abschließendes Furioso, begleitet von tänzerischer Grazie, daß einem Karajan vor Neid die schon grauen Haare noch grauer geworden wären! Wer kann es den Sängern verdenken, daß sie zum Teil die Beherrschung über ihre Lachmuskeln verlierend, die musische Weihe dieser Darbietung ihres verehrten Dirigenten nicht recht zu würdigen wußten? Leute, Leute! B.

7. Ortsmeisterschaft des TuS Oeventrop im Tischtennis

Wie schon seit 7 Jahren in unterbrochener Reihenfolge richtet die TT-Abteilung des TuS Oeventrop wieder die traditionellen Ortsmeisterschaften aus. Auch in diesem Jahr sind alle Einwohner Oeventrops recht herzlich eingeladen, in der für Sie speziell eingerichteten Trimm-Dich-Klasse aktiv mitzuspielen.

Die Ruhrtalhalle »In den Oeren« bietet den äußeren Rahmen am:
Sonntag, den 29. Mai 1983
9.00 Uhr Schüler und Jugend
11.00 Uhr Senioren- und Trimm-Dich-Spieler

Detailfragen erfahren Sie aus der Turnierausschreibung, die am »Schwarzen Brett« ind der Sporthalle angeschlagen ist.

Natürlich stehen Ihnen jederzeit folgende Trainingszeiten in der Turnhalle (8 Tische) zur Verfügung.
Dienstag u. Donnerstag 17.30-19.00 Uhr Schüler und Jugend, 19-21.30 Uhr Senioren
Mittwoch, 15-17 Uhr Anfänger (Schüler bis 12 Jahre).

Danke

sagen wir auch im Namen unserer Eltern, für die vielen Glückwünsche und Geschenke anläßlich unserer ersten hl. Kommunion. Wir haben uns sehr darüber gefreut.

Sandra Knappstein
Oliver Beckmann

Oeventrop, im April 1983

...eine tolle Figur!

kein Zufall — mit der persönlichen Figur-Beratung in Ihrem Miederfachgeschäft.

Berkemann-Sandalen und Umstandsmoden eingetroffen!

Guder

Zulassg. aller Krankenkassen
5760 ARNSBERG 2
Clem.-Aug.-Str. 35 · Tel. 1 07 60
Öffnungszeiten:
Mo-Fr. 8.30-13/14.30-18 Uhr
Sa. geschlossen.

O2
Neu: Mitsubishi Tredia. Raum- und Komfortgewinn durch progressive Technik.



Frontantrieb, quereingebauter Motor, Einzelradaufhängung, lange Federwege, breite Spur. Enorm viel Platz für Insassen und Gepäck. Hervorragender Bedienungskomfort. Als 1600 GLS und 1600 GLS mit Öko-Automatic (55 kW/75 PS). Willkommen zur Probefahrt.

MITSUBISHI
Dauerhafte Autofreude

Autohaus Metzner

VERTRAGSHÄNDLER
5760 ARNSBERG 1
Eickelstraße 2 - gegenüber Famila
Telefon (0 29 32) 44 27

Nicht's wie hin: 500

Fahrräder zu Superpreisen, z. B.

Herren-Sportrad
28er, mit Torpedo-3-Gang, kompl. **289,00**

Herren- u. Damenräder von MOTOBECANE, 3-Gang, 583,- **399.00**

Lederjacken, Helme und Fahrradregenbekleidung neu eingetroffen!!!

WIERLEUKER

REPARATUREN . . .? Wir sind immer für Sie da!
5760 Arnsberg1-Bruchhausen, B 7, Ruf (0 29 32) 46 76
Filiale Neheim, Apothekerstr. 10, Ruf (0 29 32) 2 29 60



Betten NEU

Masseck

Stick-Service

Wir sticken Ihr Monogramm oder Ihren Namen exakt und schnell auf Handtücher, Tisch- und Bettwäsche, Sportkleidung etc.

Schrifttyp, Farbe und Größe können Sie sich aussuchen. Wir beraten Sie gern. Kommen Sie, schauen Sie unserem Stickcomputer zu.

Betten Masseck

5760 Arnsberg 2 · Brückenplatz
Telefon 02931 - 10221

Bei dem neuen Ritmo 60 stimmt alles: PS, cw, km/h, l/100 km, DM.



Die Fiat Erfolgs-Offensive 83 Motor neu: 40 kW/55 PS. c_w: 10% besser als sein Vorgänger. 5-Gang serienmäßig. 145 Spitze. l/100 km: bis zu 15,3% weniger als sein Vorgänger (5,3/7,6/8,5 Super bei 90/120 km/h/Stadtverkehr, Vergleichswerte nach DIN 70030-1). **Die neuen Ritmo. Für Familien mit mindestens einem leidenschaftlichen Autofahrer.**

FIAT

DIETER ZANTNER

Seißenschmidtstraße 8 · Telefon (02931) 6789

5760 ARNSBERG

Unser gemeinsames Ziel: Zeit für einander behalten.



Das erreichen wir mit Energie.

Energie aber wird immer kostbarer. Wir alle müssen deshalb sinnvoll mit ihr umgehen. Für Sie heißt das insbesondere, die richtige Wahl treffen bei der Heizenergie. Strom ist wirtschaftlich und zukunftssicher. Sprechen Sie mit unserem Energieberater. Er informiert Sie umfassend über Möglichkeiten der wirtschaftlichen Energieanwendung. Kostenlos!

strom

VEW

Vereinigte Elektrizitätswerke Westfalen AG

Hellefelder Straße 8 · 5760 Arnsberg 2 · Tel. (02931) 841

* **Bedachungsartikel aller Art** *
* **Isolierbaustoffe** *
* **Dachlatten und Schalung** *
* **»Blumenkästen und Blumenschalen«** *

Burkhard Weber, Großhandel

Gewerbegebiet Brumlingsen-Wildshausen

5778 Meschede-Freienohl, Tel. 02937/ 6398

Glückskäfer

Bis 30. April 1983

Mehr zum gleichen Preis!



Die Super-Sommer-Komplett-Wagen von CI Wilk!

Safari Touring-, Safari LUX- und Stern de Luxe-Modelle gibt's jetzt als Sonderserie mit der Glückskäfer-Komplett-Ausstattung. Übrigens: Den Hubdach-Caravan Safari Compact gibt's jetzt zum tollen Glückskäferpreis. Wir helfen bei der Finanzierung und nehmen Gebraucht-Caravans in Zahlung. Besichtigen Sie diese tollen Sonderangebote!

Sichern Sie sich Ihren Glückskäfer!

CI WILK

Samstag u. Sonntag freie Besichtigung.

WOHNWAGEN KEMPER

Arnsberg 2-Niedereimer
dir. a.d. B 7 · Tel. (0 29 31) 65 00

Musikverein Oeventrop wird 80 Jahre

Der Musikverein Oeventrop kann in diesem Jahr auf 80 Jahre seiner wechselvollen Geschichte zurückblicken. Im Jahre 1903 wurde der Musikverein – damals noch als Musikverein Glösingen – gegründet und in das Vereinsregister eingetragen. Erster Dirigent war Fritz Koßmann; als Lehrmeister wirkte der Dirigent der Arnsberger Kapelle, Herr Malkowski.

Angefangen hatte es doch schon Jahre zuvor. Unter dem damaligen Lehrer Goretzki hatten sich vor 1900 musikbegeisterte Oeventroper zu einem Streichorchester zusammengefunden. Schon bald fanden sich auch Förderer, welche dem Orchester durch einen Verein beim Kauf von Noten und Instrumenten unterstützten. Jedoch schon im Jahre 1901 löste sich dieser junge Verein wegen Versetzung und Einberufung einiger Mitglieder wieder auf. Im Jahre 1902 fanden sich auf Anregung von Fritz Koßmann einige musikbegeisterte junge Männr zusammen und beschlossen erneut, eine Musikkapelle zu gründen, welche bei kirchlichen und kommunalen Anlässen mitwirken sollte. Wegen der unüberwindlichen Schwierigkeiten bei der Beschaffung von Noten und Instrumenten kam es 1903 zur Gründung des Vereins, welcher jetzt 80 Jahre alt wird. Häufig wurden Familienabende und kleine Theateraufführungen veranstaltet, um so das Vereinsleben lebendig zu gestalten. Die Reinerlöse dieser Veranstaltungen wurden zum Kauf von Noten und Instrumenten verwandt. Der Verein war bald im kulturellen Leben von Oeventrop nicht mehr wegzudenken. Unvergeßlich sind den ältesten Oeventropern noch die Rekrutenabschiedsbälle, welche in jedem Herbst vor der Einberufung stattfanden. Bei Ausbruch des ersten Weltkrieges zogen die Reservisten und Landwehrleute unter Vorantritt der Musikkapelle zum Bahnhof. Unter den Eingezogenen waren auch Musiker, welche vor Abfahrt des Zuges ihre Instrumente den in der Heimat gebliebenen übergaben. Leider war es nicht vielen vergönnt, in die Heimat zurückzukehren. 12 Musiker, darunter auch der damalige Kapellmeister Hermann Koßmann mußten ihr Leben auf den Schlachtfeldern lassen. Nach Beendigung des Krieges übernahm Heinrich Gierse die Aufgabe, die verbliebenen Musiker wieder zusammenzuführen und eine neue Kapelle aufzubauen. Im Jahr 1928, dem jahr des silbernen Jubiläums hatte der Verein 24 aktive und 200 passive Mitglieder. Bei Ausbruch des zweiten Weltkrieges wurden wiederum viele Mitglieder des Vereins zu den Waffen gerufen, von denen bei Beendigung des Krieges 8 gefallen oder vermißt waren.

Nach dem Krieg übernahm der Sohn des ersten Kapellmeisters Wilhelm Koßmann erneut den Aufbau und die Leitung der Kapelle. Schon vor Ausbruch des Krieges war Wilhelm Koßmann Kapellmeister und mußte die Leitung der Kapelle bei Kriegsausbruch niederlegen.

Im Jahre 1963, dem Jahr des goldenen Vereinsjubiläums hatte der Verein 16 aktive Musiker, 5 Jungmusiker und 314 passive Mitglieder.

Ein leuchtendes Beispiel für Vereinstreue war damals Tubabläser Georg Beckmann, von seinen Freunen »Vätterken« genannt, welcher seit der Gründung im Jahr 1903 dem Verein und seinem Instrument treugeblieben war. Die Veriensarbeit ging weiter. Im Jahr 1959 fand in Oeventrop das 1. Bundesmusikfest des Landesteiles Sauerland des Bundes Deutscher Volksmusiker statt, welches zu einer eindrucksvollen Demonstration für die Volksmusik wurde. 1966 wurde unter der Leitung des ehemaligen Landesdirigenten und Landesjugendleiters Franz Schulte eine Jugendkapelle gegründet, welche durch ihre Leistungen schon bald im agnzen Sauerland bekannt wurde. Die heutige Kapelle mit 24 aktiven Musikern besteht zum größten Teil aus den ehemaligen Mitgliedern der Jugendkapelle; es sind jedoch auch noch Musiker aus davorliegender Zeit aktiv tätig.

Die Leitung der Kapelle liegt heute in den Händen von Wolfgang Lieder, welcher mit Hilfe einiger anderer Musiker ebenfalls eine Gruppe von 22 Jungmusikern ehrenamtlich ausbildet und so das Werk des im vergangnenen Jahr leider zu früh verstorbenen Ausbildungsleiters Franz Schulte aus Müschede fortsetzt. Der Verein braucht sich somit auch in Zukunft keine Sorgen um den Nachwuchs zu machen.

Das älteste aktive Mitglied des Vereins ist Fritz Schulte aus Glösingen, welcher seit 1920 bis heute als aktiver Musiker und zuletzt aktiv im Vorstand tätig ist. Erst im vergangenen Jahr wurde ihm für seine langjährige Arbeit für die Volksmusik vom Bund Deutscher Volksmusiker die Ehrennadel für 60jährige aktive Mitgliedschaft verliehen.

Aus Anlaß des 80jährigen Bestehens feiert der Musikverein am 14./15. Mai ein Musikfest. Am 14. Mai ist ab 17 Uhr in der Schützenhalle ein Konzert unter Mitwirkung befreundeter Nachbarmusikvereine sowie des Freiw. Tambourcorps Oeventrop und der Chöre »Gemischter Chor Oeventrop« und »Kolpingchor Oeventrop«. Nach dem Konzert ist Tanz mit der Kapelle des Musikvereins.

Am 15. Mai ist vormittags vor der Schützenhalle Frühschoppen mit beiden Kapellen (Senioren und Jugend) und am Nachmittag bei hoffentlich gutem Wetter ebenfalls vor der Schützenhalle Unterhaltung für jung und alt bei früöhlicher Musik.

Der Musikverein erhofft sich von diesen Veranstaltungen einen ähnlich guten Besuch, wie er von den Oeventroper Bürgern bei den Veranstaltungen aus Anlaß der 750-Jahr-Feiern der Gemeinde Oeventrop gezeigt wurden. KaSie

25 Jahre Alte Herren TuS Bruchhausen

Die Alt-Herren-Mannschaft des TuS Bruchhausen feiert am Samstag den 7. Mai 1983 ihr 25-jähriges Jubiläum. Aus diesem Anlaß findet an diesem Tage ein Pokalturnier mit folgenden Mannschaften statt:
Arnsberg 09, Müschede, Rumbeck, Grün-Weiß Arnsberg.
Das Einlagespiel bestreiten die Mannschaften von Eintracht Dortmund und SV Meschede. Ein weiteres Einlagespiel bringt die Paarung der Traditionsmannschaften des SuS Hüsten 09 gegen TuS Bruchhausen.

Die Siegerehrung und Jubiläumsfeier findet ab 19.30 Uhr in der Schützenhalle statt. Der Eintritt zu dieser Veranstaltung ist frei. Die Bevölkerung und alle Freunde des Fußballsports sind herzlich eingeladen. B. H.

Volksbank informiert

Unternehmen, die zum 1. 1. 1983 eine Vermögensaufstellung machen, müssen zahlreiche Änderungen beachten, die durch Steueränderungsgesetze, durch Finanrechtsprechung und durch Anweisungen der Finanzverwaltung eingetreten sind. In der oft unübersichtlichen Rechtslage bringt erste Orientierungshilfe eine Informationsschrift, »Jetzt im Gespräch« Nr. 57, die bei allen Geschäftsstellen der Volksbank Sauerland eG kostenlos erhältlich ist.

SONDER-ANGEBOTE

Vollreinigung!

Hose 2.50

Faltenrock 5.50

Tadellos gereinigt, appretiert und gebügelt

Textilpflege Ernst

Arnsberg 2, Steinweg 11 · Meschede, Warsteiner Straße 4
(0 29 31) 31 30 (02 91) 42 73

UNSER ANGEBOT!

Kinder-Jeanslatzhosen, bis Gr. 128 ..... bei uns 14.90
Damen-Jogginganzüge, Modefarben .... bei uns 39.90
Jede Wrangler-Jeans ..... bei uns 69.90
Röhren-Jeans, Monsieur B ..... bei uns 49.90
Kinder-Polohemden, gestreift ..... bei uns 12.90
Herren-Polohemden, gestreift ..... bei uns 19.90
Kinder-Jeans, Monsieur B ..... bei uns 34.90
Damen-Blusen, modischer Streifen ..... bei uns 24.90

Damen-Strickkleider, 2-Teiler, in großer Auswahl, zum bekannt kleinen Preis!

STRICKMODEN-LACKNER

Hüsten, Bahnhofstraße 126 · Neheim, Hauptstraße 15
Arnsberg, Ruhrstraße 133 · Sundern, Hauptstraße 60

Moselwein direkt vom Erzeuger
Winzermeister Bruno Fuchs
Pommern an der Mosel – **erhältlich in Arnsberg 2:**
Adelheid Tepel · Dickenbruch 90
Telefon 02931 / 14733

POSTALIA-Generalvertretung
Verkauf und technischer Kundendienst für
KOPIERGERÄTE und sonstige **BÜROMASCHINEN**
WERNER BARTMANN
Alter Markt 22 – Arnsberg 2 - Tel. 02931-3355
für **KOPIERGERÄTE** und sonstige **BÜROMASCHINEN**

Die gute Adresse für
medizinische Fußpflege ZFD
R. SCHULTE
Fachbetrieb für orthopädische Fußhilfe
Clemens-Aug.-Str. 60 · 5760 Arnsberg 2 · Telefon 02931 / 12182

Fensterbänke / Treppen aus:
MARMOR
GRANIT
SCHIEFER
KUNSTSTEIN
Freitragende Treppen

MODERNE BAUELEMENTE
pesch
ARNSBERG 2 Zur Feldmühle 12 (0 29 31) 1 84 80
Fliesenverlegung

Knirps
Koffer
Lederwaren
Schirme
Handschuhe
preiswert
und gut
Knirps-Wetter
Rickert
Arnsberg, Promenade 2

ARNSBERGER POST
Seit 34 Jahren
für Sie da!

LANCÔME
PARIS



gegen Faltenbildung
PROGRES
von LANCÔME
entscheiden Sie sich
nicht für weniger!
Kosmetik kauft man bei
Kosmetik-Parfümerie
Franz-Jörg Schulte
Steinweg 8
5760 Arnsberg 2

BUCHHEISTERS IMBISS
QUICK SNACK

Der Mai-Küchenzettel

So	1.5. Pfeffer-Rahm Schnitzel mit Pommes frites	5,95 DM
Mo	2.5. gebratene Mettbällchen in Zigeunersoße auf Reis	4,50 DM
Di	3.5. frische Bratwurst mit Bohnen + Salzkartoffeln	5,25 DM
Mi	4.5. Hawai-Schnitzel, Pommes frites, frischer Obstsalat	6,45 DM
Do	5.5. gebratenes Kotelette mit frischem Blumenkohl	5,80 DM
Fr	6.5. Jägerspieß mit Pommes frites	4,50 DM
Sa	7.5. Currywurst mit Pommes frites	3,50 DM
So	8.5. Schweineschnitzel mit Buttergemüse, Salzkartoffeln + frischem Vanillepudding	5,95 DM
Mo	9.5. Rostbratwurst "Schweizer Art", Pommes frites	3,60 DM
Di	10.5. gebratene Leber, Sauerkraut, Kartoffelpüree	5,85 DM
Mi	11.5. Paprika-Rahm Schnitzel mit Kroketten	6,30 DM
Do	12.5. Leberkäse mit Spiegelei + Bratkartoffeln	4,95 DM
Fr	13.5. gemischter Salatteller mit Schinken, Käse, Ei	4,70 DM
Sa	14.5. Linseneintopf mit Einlage	3,20 DM
So	15.5. Rindergulasch mit Salzkartoffeln, Gewürzgurke	5,40 DM
Mo	16.5. Spaghetti mit Hackfleischsoße, Tomatensalat	5,30 DM
Di	17.5. Fleischwurst frisch aus dem Kessel, Kartoffelsal.	3,95 DM
Mi	18.5. Zigeunerschnitzel mit Pommes, frisch gek. Pudding	6,50 DM
Do	19.5. Wirsingeintopf mit Schweinefleisch	4,20 DM
Fr	20.5. Rührei mit Spargel, Champignons, Bratkartoffeln, grüner Salat	5,40 DM
Sa	21.5. Gulaschsuppe mit frischem Brot	3,90 DM
So	22.5. Schweineschnitzel mit Curryrahmfrüchten, Pommes	6,20 DM
Mo	23.5. Schnitzel "Wiener Art", Rösti	5,90 DM
Di	24.5. Cevapcici mit Zigeunersoße, Reis, Götterspeise	5,40 DM
Mi	25.5. Schweineschnitzel a'la Cordon bleu, Kroketten	6,45 DM
Do	26.5. frische Bratwurst mit Rotkohl, Kartoffelpüree	5,70 DM
Fr	27.5. hausgemachte Sülze, Bratkartoffeln, Remoulade	3,90 DM
Sa	28.5. QUICK-BURGER mit Pommes+0,33 l Cola/Fanta	4,90 DM
So	29.5. Kassler-Rippenspeer mit Weinsauerkraut, Püree	6,40 DM
Mo	30.5. Spinatgemüse mit 2 Spiegeleiern + Bratkartoffeln	4,85 DM
Di	31.5. frische Hähnchenbrustfilets mit Curryrahmfrüchten, Reis, Joghurt	6,25 DM

Unser Imbiß am Neumarkt ist täglich von 11^{00}–22^{30} geöffnet.
Telephonisch erreichen Sie uns unter 02931 – 4655 oder 15560.

QUICK SNACK – der vielseitige Imbiß

Pelz-Neuheiten der Pelzmesse 1983

jetzt zum günstigen Sommerpreis

Nerz-Streifen-Wendemantel
aus den Farben weiß + saphir **2.990,-**

Modische Nerz-Jacken
aus hautfarbenen
Black-Cross-Nerzen **2.950,-**

Zeitlos geschnittener
Standard-Nerz-Mantel
Auslaßverarbeitung **3.990,-**

Pelzmoden REISS
Arnsberg 2 Clemens-August-Str. 19
Telefon (0 29 31) 1 04 40

Jetzt ist es an der Zeit an die
Modernisierung, Reparatur u. Aufbewahrung
Ihres Pelzes zu denken.

Preiswert Tanken an unseren elektr. Tankstellen:
Wintroper Weg
Jägerstraße und
Widay-Markt (Oeventrop)

Bernhard Grüne
Hellefelder Straße 84
Telefon (02931) 10735
5760 ARNSBERG 2

GRÜNE
Mineralöle

Stoffe und alle **Zutaten**
Zuschneiden aller Modelle gratis!

Arnsberger Reste Truhe
Am Alten Markt 12
Telefon 3367

PRIVATPATIENT

beim Arzt, Zahnarzt und im Krankenhaus (im Ein- oder Zweibettzimmer) Ihrer Wahl sind Sie mit einer Krankheitskostenversicherung der SIGNAL. Ich informiere und berate Sie gern:

Thomas Koßmann
Versicherungskaufmann
Oberglösinger Str. 6
5760 Arnsberg 2-Oeventrop
Telefon 02937 - 6484

Jederzeit Sicherheit
SIGNAL VERSICHERUNGEN

Speiserestaurant
»Zur Börse«
Alter Markt 2 **Telefon 02931 / 3712**

Wußten Sie schon . . .

. . . daß wir ab Mai, bei gutem Wetter im Börsengarten, jeden Sonntag ab 18.00 Uhr **verschiedene Spezialitäten vom Holzkohlengrill** sowie div. Beilagen für Sie bereithalten?

REINSHOP

FRÜHJAHRSANGEBOT
IM
BRÜCKENCENTER

HOSE
3,50 chem. Vollreinigung

Auch samstags reinigen wir für Sie!
Achten Sie auf Leistung + Preis.
Verlangen Sie **Vollreinigung** in 1 Stunde.
Dieser Preis gilt nur in unserer Filiale Brückencenter.

REINSHOP

Nr. 5 34. Jahrgang 28. / 29. Mai 1983 An alle Haushaltungen!



ARNSBERGER POST

Kostenloses Anzeigenblatt für den Stadtteil Arnsberg 2, Hüsten-Ost, Bruchhausen sowie Freienohl und Olpe.

KLEMENS PRÖPPER:

Schloßberg und Ruinenfest

Zum siebzehnten Male rauscht nun schon das Arnsberger Ruinenfest – seit 1967 – über die Schaubühne des 247 Meter hohen Arens-Berges (Aarberg/Adlerberg), den man auch den Schloßberg nennt. Sieben fette Jahre lang war es eine Bürger-Initiative, eine Bürger-Aktion, die nichts weiter bezweckt, als Geld zusammenzubringen, mit dem man die Mauern der alten Schloßruinen zu neuem Leben erwecken wollte.

Schon oft war man dabei, die Ruinen freizulegen, wie z. B. im Jahre 1817, als der Kronprinz Friedrich Wilhelm (später Friedrich Wilhelm IV.) »Befehl gab«, die Ruinenreste aus *»dem sie umhüllenden Schutte aufzudecken und durch Spaziergänge zu verschönen, auf denen (man) mit genußreichen Empfindungen wandeln«* könne. Damals wurden die beiden Torbogen des Westturmes wieder »aufgemauert«, freilich »in unverständlicher Mißachtung der Bauart«, als Spitzbögen, so daß fortan Spitz- sowie Rundbögen von en Besuchern verwundert gemustert wurden und werden. –Im Aufbau tat sich dann lange nichtsmehr, bis 1897 die Stadt das Schloßberggelände, welches bis dahin Eigentum der Regierung war, für 100 Mark kaufte. Sie mußte sich aber verpflichten, Schloßberg und Ruinen für die Öffentlichkeit zu pflegen.

Sogleich begannen die Arnsberger Bürger zu krabbeln. Man wollte auf dem Schloßberg so gerne einen Kaiser-Wilhelm-Turm errichten, weil den Ruinen nach Ansicht der Konservatoren keinerlei Bedeutung zuzumessen sei. In Berlin hatte sich schon eine Sauerland/Arnsberg-Interessengruppe gebildet, die mit Sonderaktionen Geld für ein von Engelbert Seibertz entworfenes Kaiserstandbild samt Turm und Ruhmeshalle auf dem Schloßberg sammelte. Doch dabei blieb es. –

Im Jahre 1913 begann der gute Karl Féaux de Lacroix mit Stadtbaurat Steinhoff und Stadtrat Theodor Pöpperling – sowie vielen anderen

Zur »Arnsberger Woche«
am 3. und 4. Juni 1983
Flohmarkt bei Küche und Tisch
Sie finden alte Möbel, Töpfe, Tischwäsche, Gläser und vieles mehr zu »FLOHMARKTPREISEN«
Das sollten Sie sich nicht entgehen lassen.
Küche + Tisch
ARNSBERG AM BRÜCKENCENTER

Individuelle Küchenplanung sorgfältige Montage
Sindern Küchentenne
5760 Arnsberg 2 Niedereimer · Stephanusweg 35 · Tel. 02931/6141

Helfern – nach und nach Gemäuer, Treppen und Gänge im Erdreich des Schloßberges freizuschaufeln. Nach dem ersten Weltkrieg legte Vermessungsinspektor Meiß mit zahlreichen Heimatfreunden im großen mühevollen Einsatz die Fundamente und Gänge völlig frei und fertigte einen genauen Grundrißplan an, der viel Beachtung fand und auch veröffentlicht wurde.

Der zweite Weltkrieg aber, mit seinen schweren Bombenangriffen, machte alle Mühe zunichte. Was noch nicht gänzlich zerstört war, wurde weiter demoliert u. verschüttet.

Jahre später ärgerte sich Dr. Hermann Herbold, der inzwischen in seinem Amt als Stadtdirektor auch die Sorgfaltspflicht für den Arnsberger Schloßberg wahren mußte, immer wieder über die Hohen Kosten für Sicherung und Reparatur der Ruinenstümpfe. Er sann auf Abhilfe. Aus dem Gedanken des Flickenmüssens entwickelte sich der Wille zum echten Erhalt und Aufbauen. Für solche weiterreichende Tätigkeiten war aber im Etat der Stadt kein Geld vorhanden.

So sah man den Stadtdirektor in den Jahren 1966/67 zielstrebig »mit dem Hute in der Hand« überall da auftauchen, »wo etwas los war«. Das Ergebnis der äußerst mühseligen Klein(geld)arbeit war aber nur ein Tropfen auf heißem Stein.

Da gab der damalige KLAKAG-Kanzler 1967 in der Februarsitzung der KLAKAG bei Menge an der Schlacht einen Plan bekannt, der als Idee des Jahres sofort zündete, nämlich auf dem Schloßberg nach dem Grundgedanken **Bürger für Bürger** ein **Ruinenfest** zu feiern, wofür der stets helfende Orchesterverein mit seiner Blasmusik schon vorsorglich Zusage erteilt habe und z. B. der neue Kinderchor unter Gerd Schütler sein Debüt gebe. Schon heckte die KLAKAG weitere Aktionen und Attraktionen aus. Die großartige Reihe der Helfenwollenden – wo immer man sie ansprach – wuchs. Es gab eine Pferdestallbar, eine Ruinenschänke, eine historsich gestaltetes Kemenaten-Café, einen wohlbestückten Trödelmarkt, Verlosungen, Schokolamei, Eis, Kuchen, Luftballons und hervorragende sportliche Attraktionen der Arnsberger Judo-, Box- und Fechtclubs sowie des Turnvereins. Lobenswert war auch das Auftreten der Gesangvereine, die ihrerseits neben den Sportvereinen gleichzeitig auch die Getränkestände betreuten. Es fehlten auch nicht die drei Arnsberger Schützenvereinigungen, Trommlercorps, Bläsergruppe sowie für die Jugend Tanz- und Beatmusik.

In weiteren Jahren spielten auch gern und freudig die Jungblasorchester von Oeventrop, Bruchhausen, Müschede, Heinz Keck mit dem Akkordeonorchester seiner Musikschule und manche andere Gruppe. Helfend und schützend als »Mädchen für alles« waren besonders das THW, die Feuerwehr, das DRK und nicht zuletzt die Belgischen Soldaten mit ihren Zelten und persönlichen Hilfeleistungen immer dabei. Ein Ding beflügelte das andere (auch die Spendenliste erfuhr bemerkenswerte Eintragungen einheimischer und auswärtiger Freunde). Für alles gab es Ruinenthaler als Zahlungsmittel, welch Letztere fachmännisch von »Bertmanns Macka« verwaltet und verbucht wurden; Macka wurde echter Begriff.

Es gab sogar Sonderbusse, Sonderfahrten der Bundesbahn und der alten Ruhr-Lippe nach Arnsberg. Die Leute strömten.

Dr. Herbold strahlte!

Er strahlt noch heute, denn immer noch bemüht er sich um den Schloßberg und seine Ruinen, die inzwischen längst Form angenommen haben und im Fundament Räumlichkeiten für vielerlei Zwecke aufweisen.

Das Ruinenfest hilft immer noch; zwar nicht mehr ganz so doll wie damals, als alle mitanpackten. Aber die Art des gemeinsamen Einsatzes voller Vielfalt für eine gute Sache hat längst überall Anklang und Nachahmung gefunden, indes auch das Ruinenfest selbst im Festtagsgeschehen der Stadt verankert bleibt, immer dann, wenn jeweils die neuen blau-weißen Fahnen fröhlich grüßend vom Schloßbergturm flattern.

Generalversammlung der Bruchhausener Schützen

10 Tagesordnungspunkte hatten sich die Schützenbrüder Bruchhausens zur Beratung in ihrer Generalversammlung vorgenommen. 47 Mitglieder waren der Einladung des Vorstandes gefolgt!

Geschäft- und Kassenbericht für 1982 fanden einhellige Zustimmung; dem Vorstand wurde einstimmig Entlastung erteilt. Zum neuen Kassenprüfer wurde B. Jochheim gewählt. Auch 1983 soll das Schützenfest als traditionelles Freibierfest gefeiert werden! Steuerrechtliche und juristische neue Erkenntnisse machen Satzungsänderungen erforderlich, auch darüber befand die Versammlung mit unterschiedlichen Abstimmungsergebnissen.

Beschlossen wurde auch, 240 Schützenbrüder für langjährige Mitgliedschaft (Eintrittsdaten zwischen 1934 und 1957) bei der Bierprobe zu ehren. Die 22 Mitglieder mit Eintrittsdatum 1958 sollen beim Schützenfest 1983 geehrt werden.

Nach 2 Stunden und 40 Minuten hatte man das Pensum erledigt und neben anderen wichtigen Dingen auch Einvernehmen darüber erzielt, daß die Umstellung der Hallenheizung auf Gasheizung und notwendige Instandsetzungsmaßnahmen noch 1983 erfolgen sollen.

Stempel aller Art

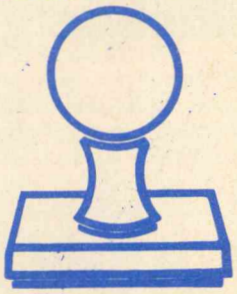

liefert preiswert und schnell:
Fotosatz-Studio
Franz-Josef Molitor
Oberglösinger Straße 55
Arnsberg 2 - Oeventrop
Telefon (02937) 6513

ARNSBERGER POST
Seit 34 Jahren
für Sie da!

Arnsberger Woche 1983
VEW lädt Sie herzlich ein:
Pikant grillen

30. und 31.5.1983 von 14.00–18.00 Uhr im Beratungszentrum

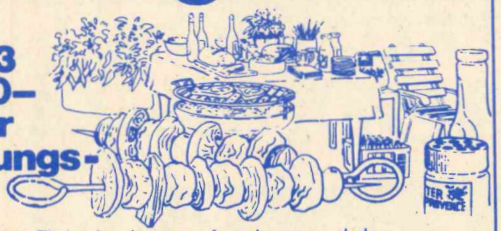

Gemeinsam mit der Fleischerinnung Arnsberg und den Gewürzwerken Hagesüd Dortmund zeigen wir Ihnen die Zubereitung herzhafter und pikanter Grillspezialitäten.

Die Grill-Experten stehen Ihnen dabei Rede und Antwort; geben Tips und halten Rezepte bereit.

Selbstverständlich können Sie von den Köstlichkeiten auch probieren.

Wir freuen uns auf Ihren Besuch – und Appetit.

VEW

Vereinigte Elektrizitätswerke Westfalen AG
Hellefelder Str. 8, 5760 Arnsberg 2, Tel. 0 29 31/8 41

HAUS POGGEL Inhaber: Helmut Houben
Speiselokal
5760 Arnsberg 2
Clemens-August-Straße 45 Telefon (0 29 31) 1 38 83

Eisbein mit Sauerkraut DM 9,–
und Kartoffeln

Zwiebelschnitzel DM 9,–
mit Pommes frites

täglich durchgehend geöffnet
von 8.00 Uhr bis 1.00 Uhr

In unserem Spielzimmer
Poolbillard und mehrere TV-Automaten

Gesellschaftsraum für 30 Personen

LEDERWAREN

GUSTEL

KRAUSE

Arnsberg 2
Gutenbergplatz 61
Tel. 1 69 90

Jetzt auch in Hüsten
Bahnhofstraße 24
NEUERÖFFNUNG
Donnerstag, 26. Mai 1983

Wir bieten eine große Auswahl an modischen **Taschen, Reiseartikeln, Kleinlederwaren, Schirmen und Geschenkartikeln.**

Wir freuen uns auf Ihren Besuch.

Beachten Sie bitte unsere Eröffnungsangebote!

Die gute Adresse für
medizinische Fußpflege ZFD

R. SCHULTE

Fachbetrieb für orthopädische Fußhilfe

Clemens-Aug.-Str. 60 · 5760 Arnsberg 2 · Telefon 0 29 31 / 1 21 82

EIGENTUMSWOHNUNGEN
am
Bremers Park

Im Zentrum von Arnsberg 1-Neheim im Anschluß an die derzeitige Baustelle entstehen im

II. Bauabschnitt

zwischen Stembergstraße und Kapellenstraße insgesamt nur 12 Wohneinheiten sowie die notwendigen Tiefgaragenplätze

- 3-Zi.-Wohng., Kü., Bad, WC, Loggia, ca. 82 m² ab 213.000,-
- 2-Zi.-Wohng., Kü., Bad, WC, Loggia, ca. 58 m² ab 159.000,-
- Dachgesch., 3 Zi., Kü., Bad, WC, Loggia u. ausgeb. Empore, ca. 103 m²
- Dachgesch., 2 Zi., Kü., Bad, WC, Loggia u. ausgeb. Empore, ca. 76 m²

Nutzen Sie die jetzt noch günstigen Preise, Finanzierungsmöglichkeiten und Steuervorteile.

Generalunternehmer für schlüsselfertiges Bauen

HAUSBAU DAMM KG – 5760 Arnsberg 2

Hellefelder Straße 11 Tel. (0 29 31) 20 56 / 57 / 58

Prange's

SONDER ANGEBOTE

zur Arnsberger Woche vom 28. Mai bis 5. Juni

- Espandrillos ab 7,--
- Ballerinas (Leinen) ab 16,90
- Ballerinas (Leder) ab 39,90
- Cinderclogs ab 12,00
- Damen-Clogs ab 19,90
- Wörishofer Sandalen ab 39,90
- »Radler« rose, bleu, gelb ab 49,90
- Freitag, den 3. u. Samstag, den 4. Juni bringen wir diese Angebote im »Straßen-Basar«!

Schuh Prange

Arnsberg 2 · Steinweg



CI WILK
WOHNWAGEN KEMPER

Arnsberg 2-Niedereimer
dir. a.d.B 7 · Tel. 02931-6500

Ständig tolle Sonderpreise!

* Camping-Zubehör * Ersatzteile *
* Gasprüfung mit -bescheinigung
* eigene TÜV-Abnahme * Werkstatt
(auch samstags u. Sonntags freie Besichtigung)

Hochgebirgsfahrt des Skiclub Rumbeck e. V. nach St. Moritz

In der kommenden Wintersaison führt der Skiclub Rumbeck mit eigenen Übungsleitern eine Vereinsfahrt nach St. Moritz durch. Die Leitung liegt in den bewährten Händen des Ehepaares Siedhoff.

Das Angebot umfaßt, wie schon traditionell im Skiclub, die ganze Familie. Aus diesem Grunde steht diese Hochgebirgsfahrt unter dem Motto Er - Sie - Es«. Es sind also alle Altersgruppen angesprochen.

Die Fahrt wird in der Zeit vom 7. - 21. 4. 1984 stattfinden. Nähere Einzelheiten bei Inge und Ötte Siedhoff, Rumbeck, Tel. 02931-13005.

AH-Herren-Turnier Bruchhausen

1958 von Johannes Linke eingefädelt, besteht sie nun schon 25 Jahre – die Altherrenabteilung des TuS Bruchhausen. Ein Altherren-Pokalturnier – gewonnen hat es die Mannschaft von Müschede, zweite wurde die Mannschaft von GW Arnsberg – und ein großer Festabend in der Schützenhalle gaben den würdigen Rahmen für die Jubiläumsfeierlichkeiten ab. Bundestagsabgeordneter Engelbert Nelles, mit Bruchhausen nach wie vor eng verbunden, hatte es sich nicht nehmen lassen, trotz übervollen Terminkalenders die Festansprache zu halten. Geehrte wurden der Gründer Johannes Linke, Obmann Franz Otte, Bruno Schäfer, Edmund Knappick, Helmut Hafner und Günter Jochheim für 25 Jahre des besonderen Einsatzes für den Sport. Es gab Urkunden, Silbernadeln und Ehrenteller; diese Ehrungen nahmen Vereinsvorsitzender Benedikt Jochheim und Abteilungsleiter Fred Gördes vor. Die Gastvereine schlossen sich der Gratulation an. Die Arnsberger Post gratuliert ebenfalls herzlich zum Jubiläum. B.

Arnsberger Bilderbuch

von KLEMENS PRÖPPER **(86)**

Den Monat Juni nennt man auch Brachmond (Brachmonat) weil in ihm bei den Bauern das Brachfeld bearbeitet wurde. Die Sonne erreicht – schon wieder! – ihren höchsten Stand und macht den längsten Tag. Das Thermometer steht zwischen 5 bis 26 Grad. Heitere Tage wechseln mit Gewitterregen, auf welche – zumal im Sauerland – meist kühle Witterung folgt. Überhaupt soll es in der ersten Hälfte des Juni meistens einen Kälterückfall geben, den man im Volksmund »Schafkälte« nennt. Ein wohlgefälliger Spruch lautet: »Ist der Juni feucht und warm, wird der Bauer niemals arm«. Zum St. Barnabas-Tag (11. Juni) heißt es: »Scheint St. Barnabas die Sonne, folgen eitel Freud und Wonne«. Im Juni »blöggt dai Räosen am Wiäge un dai Räosenfrönne frögget siek . . . « (blühen die Rosen am Wege u. d. Rosenfreunde freuen sich).

»Plattduitsk iut'me Siuerlanne« auf Schallplatte

In Christine Kochs Gedichtband **»Wille Räosen«**, der schon 1924 erschien und öfter aufgelegt wurde, steht »wie ein Quell im Walde, der den Weg nicht weiß, aber gewiß ist, daß er ihn findet« (Josefa Berens Totenohl, 1937) das innige »Hilleken, stilleken, Äugelkes tau, Vatter hött biuten de bunte Kauh . . . «. Kein geringerer als der sauerländische Komponist **Georg Nellius** – der so viele Lieder Christine Kochs erfolgreich vertonte – gab auch diesem Lied den Klang. Der **Männerchor Rumbeck** unter geschickter Leitung von **Karl Nellius,** einem Neffen des Komponisten – singt es mit Feinsinnigkeit und Gespür ebenso, wie das zuvor einleitende Nellius-Lied **»Meyn Duarp«** (von Anton Henke). Beide Lieder in ihrer Beliebtheit und nachhaltigen Wirkung sind aus dem reichhaltigen Nellius-Repertoire nicht mehr fortzudenken.

Eingerahmt in diesen plattdeutschen Gesang aber steht das gesprochene **»Plattduitsk iut'me Siuerlanne«** mit seinen drolligen, beschaulichen, behäbigen oder nachdenklich stimmenden Geschichten, Gedichten, Erzählungen und Dönekes. Es ist das Plattdeutsch in den Schattierungen der Orte von Voßwinkel bis Hallenberg, reich an

ARNSBERGER POST
Herausgeber: Franz-Josef Molitor, Oberglösinger Straße 55a und Ulrike Susewind, Oberglösinger Straße 48, beide in 5760 Arnsberg 2-Oeventrop.
Auflage: 15.500 verteilte Exemplare.
Erscheinungsweise: Die ARNSBERGER POST wird jeweils am Mittwoch/Donnerstag vor den »Langen Samstagen« an die Haushalte in Alt-Arnsberg, Breitenbruch, Bruchhausen, Freienohl, Niedereimer, Oeventrop, Olpe, Rumbeck, Uentrop und Wennigloh verteilt.
Satz: Fotosatz-Studio Franz-Josef Molitor, Oberglösinger Straße 55, 5760 Arnsberg 2-Oeventrop, Telefon: (02937) 6513.
Druck: Oeventroper Druckerei, Alte Ruhr, 5760 Arnsberg 2-Oeventrop, Tel. (02937) 228.
Telefonische Anzeigenannahme unter Telefon (02937) 6513 und 425.
Zur Zeit gilt die Anzeigenpreisliste Nr. 4 vom 1. August 1981.
Die Verwertung von Mitteilungen, Anzeigenlayouts etc. durch andere als die Herausgeber ist – auch auszugsweise – nur mit Genehmigung derselben zulässig.

PUCH '83
Puch – ganz stark im Kommen

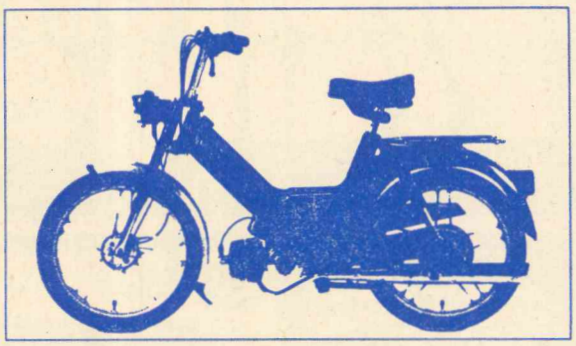

Puch-Mofas ab 1.099,- DM
Lederjacken, Helme und Fahrradregenbekleidung neu eingetroffen!
Ihr Puch-Vertragshändler:
WIERLEUKER
REPARATUREN . . .? Wir sind immer für Sie da!
5760 Arnsberg1-Bruchhausen, B 7, Ruf (0 29 32) 46 76
Filiale Neheim, Apothekerstr. 10, Ruf (0 29 32) 2 29 60

Preiswerter Tanken rund um die Uhr an unseren elektr. Tankstellen:
Wintroper Weg
Jägerstraße und
Widay-Markt (Oeventrop)
Bernhard Grüne
Hellefelder Straße 84
Telefon (02931) 10735
5760 ARNSBERG 2
GRÜNE
Mineralöle

KERAMIK-STUDIO
Arnsberg · Brückencenter
Das besondere und exclusive Design.
Wir sind führend in traditionellen Keramiken.
Besonderheit für das Frühjahr: Für uns arbeiten Deutschlands beste Werkstätten Pflanzkübel aus Steinzeug in sämtlichen Größen – winterfest, stoßsicher, kantenfest.
Während der Frühjahrsmonate zeigen wir in unseren Keramik-Studios ca. 40 – 50 wohl einmalige Pflanzengefäße für Haus und Garten.
Wir haben durchgehend bis 18.30 Uhr geöffnet und freuen uns auf Ihren Besuch.

Immer wenn's um SPORT geht...

PFITZNER FACHSPORT

Hüsten · Freienohl · Sundern

Gardinenmode chick + preiswert

Kostenlose Beratung · Große Auswahl
Schnelle Lieferung
Gardinen-Reinigung

Geschäftszeiten: Montag-Freitag 15-18 Uhr

Helga Hofmann
Raumausstattermeisterin
Niedereimer · Telefon (02931) 7639

Tanken Sie Sonne und Wohlbefinden in der

Sonnenfarm
mit der gemütlichen Atmosphäre!
Telefon (0 29 31) 1 49 02
oder 1 07 92
Ringstraße 70-72
5760 Arnsberg 2

Im Hause: ELEKTRO-RIESE
Fachkundige Beratung und Verkauf von Sonnenliegen und Sonnenflutern.

Kombinieren und kassieren:

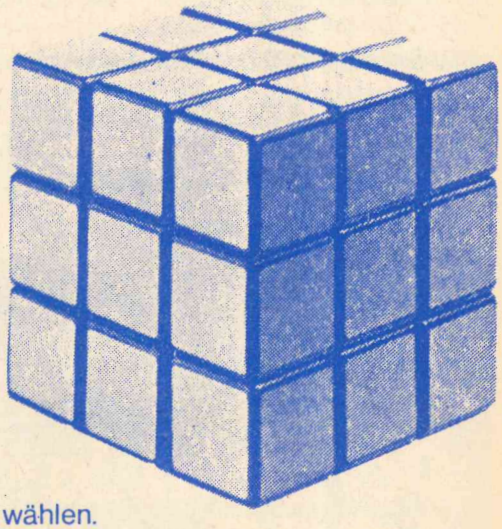

Kombi-Sparen

Kombi-Sparen bieten wir gemeinsam mit unserer

Bausparkasse Schwäbisch Hall

an. Dabei können Sie gleich zwischen mehreren erfolgreichen Kombinationen wählen.
Und Kombi-Sparen ist so attraktiv, daß Sie sich ganz schnell entscheiden sollten.
Bankprämien für Sparzahlungen, Arbeitnehmer-Sparzulagen und Bausparprämien – unter Umständen können Sie alles zusammen mitnehmen ...
Kommen Sie schnell und lassen Sie sich beraten!

durch:

VOLKSBANK SAUERLAND eG

Zweigniederlassung Arnsberg 2 · Gutenbergplatz · Tel. (02931) 1901
– Filiale Steinweg 9 – Telefon (02931) 3700

BEZIRKSLEITER WERNER WEIGL

Privat: Meschede-Wennemen · Gartenstraße 12 · Telefon (0 29 03) 61 82

Ausdruck und Klangfülle. Insgesamt 17 Beiträge bietet diese wundervolle LP des Sauerland-Platt. Eine hübsche Broschüre mit Übersetzung des gesprochenen Dialektes sowie Fotos der Vortragenden, begleitet freundlicherweise die dargebotene Gabe. **Es »kuiern«:** Johann Kleffner-Marsberg, Hans Wahle-Winterberg, Rosel Suden-Hesborn, Felix Knecht-Hallenberg, Clemens Müller-Medebach, Albert Seeberg-Brilon/Arnsberg, Aloys Pogge-Brilon, Heinrich Borgmann-Niedersfeld, Gerda Mevenkamp-Arnsberg, Hugo Voßwinkel-Eversber/Arnsberg, Hans Röttger-Meschede, Carl Cordes-Balve, Hännes Leißner-Arnsberg, Karl-Heinz Strothmann-Arnsberg und – als besonders Prominente – Hedwig Jungblut-Bergenthal aus Schmallenberg.

Kreisheimatpfleger Karl-Heinz Strothmann, der es wagte und sich die bemerkenswerte, langdauernde große Mühe machte, diese schwierige Inszenierung von der Zündung bis zur Vollendung zu gestalten, kann stolz darauf sein, denn inzwischen hat es sich längst herumgesprochen, daß **schon die dritte Auflage dieser Langspielplatte** zum Verkauf in den Buchhandlungen des Hochsauerlandkreises und in den Schallplattengeschäften vorliegt. Auch dem **Verleger Walter Podzun - Brilon,** Bahnhofstraße 9, (Tel. 02961/2507) kann man gratulieren, und wünschen, daß diese **Bode J. Balcerek-Produktion** weiterhin überall da Freunde findet, wo man sich der heimatlichen lieben alten Mundart erfreut.

Bus-Abfahrtszeiten ab Neumarkt

Im Bilderbuch des letzten Monats (Nr. 85) waren die Busabfahrtszeiten ab Neumarkt Alt-Arnsberg etwas durcheinandergeraten. Deshalb sollen sie für die Busbenutzer nochmal klar aufgeführt werden: Tagsüber fährt alle halbe Stunde ein Bus in Richtung Neheim-Hüsten, nämlich **entweder über Obereimer** jeweils **12 Minuten vor** jeder vollen Stunde ab Haltestelle **Neumarkt vor dem Postamt, oder über den Schreppenberg jeweils 16 Minuten nach** voller Stunde ab Haltestelle **Neumarkt vor der Auferstehungskirche.** Man stellt nämlich immer wieder fest, daß Fahrgäste vergeblich an der verkehrten Haltestelle warten, indes der Bus auf der gegenüberliegenden Seite gemächlich abfährt In der Gegenrichtung ist es mit den Fahrten Neheim-Hüsten - Schreppenberg - Neumarkt bzw. Neheim-Hüsten - Obereimer - Neumarkt ähnlich so. Man muß sich as merken. Im übrigen zeigen die Fahrpläne an jeder Haltestelle schon die richtigen Wege und Zeiten an. Man muß allerdings öfter ein wenig die Augen knibbeln, wenn man es genau registrieren will.

Wer hat schon echte Vergrößerungsgläser in den Augen?

Hochaltar-Farbfenster der Propstei

Karl-Heinz Strothmann hatte Recht, als er vor Monaten einen Irrtum des Oberkonservators Dr. Korn richtigstellte und sagte, daß das kostbare spätromantische Farbfenster hinter dem Hochaltar der alten Klosterkirche Wedinghausen (jetzt Propstei) während des letzten Krieges vorsorglich ausgebaut und sichergestellt worden war. Es wäre uns sonst gewiß nicht erhalten geblieben. Jüngst aber mußte das kostbare Kleinod schon wieder ausgebaut und wegen der überaus großen – zeitgemäßen – Verschmutzung dringend in einer Spezialwerkstatt fachgemäß konserviert werden. Gut Ding will ja Weile haben. Nun strahlt das einzigartige Chorfenster, ein Meisterwerk mit der Gestaltung des Kruzifixus und der thronenden Madonna, wie seit Jahrhunderten wieder in alter Pracht aufs Neue. Zum Trotz gegen die Verschmutzungseinflüsse des heutigen Daseins haben die Konservatoren von außen und innen Klarsicht-Schutzverglasungen angelegt, damit das Kunstwerk nicht so schnell wieder Schaden leide.

Die Propstei kann stolz darauf sein, daß nun auch dieses Fenster-Vorhaben gut gelöst wurde. Jetzt fehlt nur noch restliches Geld zum Bezahlen, und der Propst hofft, daß auch diese Lücke in der Vollkommenheit der konservierenden Maßnahmen zu stopfen ist, wozu er herzlich um Mithilfe bittet.

Eine famose Gelegenheit zur Mithilfe bietet sich übrigens schon beim **Gemeindefest Rund um die Propsteikirche,** das **während der Arnsberger Woche** am Samstag, den 28. Mai ab 15 Uhr und am Sonntag ab 10.30 Uhr mit Platzkonzerten, Kinderbelustigungen, Tombola, lukullischen Genüssen aller Art und vieler fröhlicher Gemeinsamkeiten stattfinet.

Arnsberger Woche

Fröhliche Gemeinsamkeiten am laufenden Band gibt es aber auch während der gesamten **Arnsberger Woche,** die schon Freitagabend, am 27. Mai unser Prinz Karneval, »Prinz Joseph, der Marketender vom Lindenberg« mit einem munteren Weinfest in und vor seiner attraktiven Kleinen Markthalle am Lindenberg beginnt. Es folgen allüberall, ob Gutenbergplatz, Brückencenter, Steinweg oder Alter Markt, täglich und fast stündlich neue Attraktivitäten.

Welche Pluspunkte soll man hervorheben? Es ist vieles zu sagen, aber herausragend sind sicherlich gleich am Sonntag (29.5.) zwei Kostbarkeiten: **Morgens um 11 Uhr** stellt die Arnsberger Bürgerschützengesellschaft in einer Matinee **im Sauerland-Theater** die neue Langspielplatte **»Schützenklänge aus dem Sauerland«** life vor, denn das gesamte Programm mit allen Mitwirkenden läuft noch einmal ab. Insgesamt 240 Sänger, Musiker, Schützen, Solisten nebst Kinder- und Jugendchor, alles unter Gerd Schüttlers quirliger, echt gekonnter Leitung.

Es gibt viel Freude. – Dann erst kann »jedermann«, so hat es Hauptmann Heinz Henner Schauerte verfügt, die echt sauerländischen Melodien »scheibenweise« gleich im Foyer des Theaters erwerben. Die Schallplatte wird viel Beachtung finden!

Als zweite Wucht dieses Sonntags ist **um 19.30 Uhr auf dem Schloßberg** die beliebte **Günter-Noris-Big-Band der Bundeswehr beim »Open-Air-Dancing«** nach dem Motto »Musik ist Trumpf«, wobei das Publikum das Programm selber in der Vorauswahl bestimmt hat. Da erklingen die »Themen vom E. T.« oder die »Moonlight-Serenade« und wer weiß was alles, was heute gerade »in und drin« ist, zugunsten des Sonderkindergartens der Arbeiterwohlfahrt.

Wie am laufenden Band tut sich im übrigen von morgens bis abends eine ganze »Arnsberger Woche« lang überall was. Es singt und klingt, schwingt und wetteifert, konzertiert, bläst und tutet, trommelt und pfeift, bimmelt und klingelt, trötet und trödelt, brutzelt und grillt, riecht und duftet, orgelt und flötet, ruft und lockt, und auch die große mondäne Macht der modernen Mode macht Furore! Jubel und Trubel, Begeisterung überall. Arnsberger Woche! Ruinenfest! Feste Begriffe für Feste! Im rauschenden Kirmes- und Jahrmarktstrubel.

Feste Begriffe wie der Arnsberger Schützenkönig Werner Balzer und der Arnsberger Bürgermeister Gerhard Teriet. Sie schlagen auf dem Schloßberg das frische Faß an, daß Faß der Freude, auf daß alle Brünnlein voller Frohsinn flink fließen ...



Der Urlaubs-VISA: 1.000.- billiger!

Ab sofort bekommen Sie jeden VISA ganze 1.000,– Mark preiswerter.
Zum Superpreis ein Superauto. Das Richtige für den Urlaub, für Sack und Pack und Kind und Kegel: Mit 4 Türen, Heckklappe, variablem Innenraum, vorderen Scheibenbremsen, Transistorzündung, Frontantrieb, mit Superfahrkomfort und supersparsamen Motoren: 34, 50 und 80 PS.
Das Angebot ist begrenzt.
Und wenn Sie Ihre Urlaubskasse noch mehr schonen wollen: Die Citroën Partnerbank hilft bei der Finanzierung.

N. Prause
CITROËN-Vertragshändler
5760 Arnsberg 2-Niedereimer Tel. 02931-6447
An der B 7 · Kappenohl 3

Intelligenz auf Rädern CITROËN

SORGEN

bringen Krankheit und Unfall schon genug. Daher sollten Sie sich wenigstens vor finanziellen Problemen schützen. Rufen Sie mich an:

Thomas Koßmann
Versicherungskaufmann
Oberglösinger Str. 6
5760 Arnsberg 2-Oeventrop
Telefon 02937 - 6484

Jederzeit Sicherheit
SIGNAL VERSICHERUNGEN

Nachmittags- und ABENDKURSE

für Schüler, Jugendliche und Erwachsene

Kursbeginn: Ende August

* Maschinenschreiben
* Stenografie
* Buchführung
* Gitarre

SCHEIDEGGER-KURSE sind wieder in den nachfolgenden Orten vorgesehen:

Arnsberg
Meldestelle: Tabakwaren G. Elkemann, Jägerstraße/ Mühlenstraße Ecke, Tel.: 02931/3029

Oeventrop
Meldestelle: Lotto-Totto-Schreibwaren W. Hömberg, Inh. R. Hömberg, Kirchstraße 25, Tel. 02937/317

Bruchhausen
Meldestelle: Schreibwaren H. Schäfer, Bruchhausener Straße 20b, Tel. 02932/35760

Begrenzte Teilnehmerzahl. Abschlußzeugnis.

Berufsbezogene und berufsbegleitende Lehrgänge. Wiederholungsgarantie.

Wollen auch Sie **schnell** und **erfolgreich** lernen, tragen Sie sich unverbindlich bis spätestens **15.6.83** für eine persönliche Kursberatung in unsere Interessentenlisten ein, die in den obigen Meldestellen für Sie ausliegen.

Lehrinstitut Scheidegger Düsseldorf

„Wir führen Gutes im Schilde." Frisches Veltins.

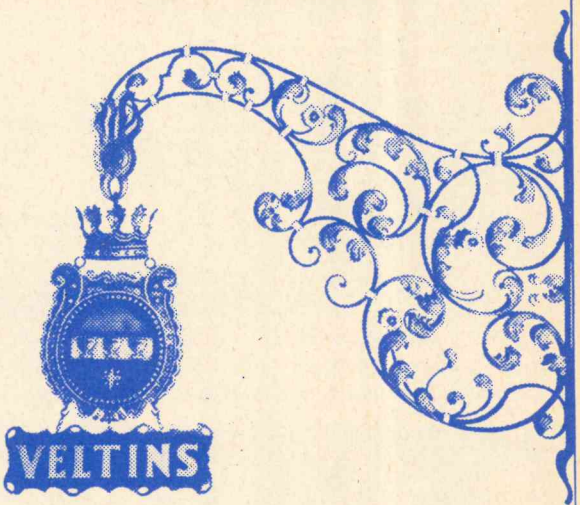

C.&A. Veltins Brauerei
5778 Meschede-Grevenstein/Hochsauerland, Tel. 02934/710

Fensterbänke / Treppen aus:
MARMOR
GRANIT
SCHIEFER
KUNSTSTEIN
Freitragende Treppen

MODERNE BAUELEMENTE
PESCH
ARNSBERG 2 Zur Feldmühle 12 (0 29 31) 1 84 88

Fliesenverlegung



Bau-Informationen kann man nie genug haben.

Wir bauen Ihr Wunschhaus: **massiv,** schlüsselfertig, Keller im Festpreis.

Terminsicher. Preissicher. Energiesicher.

BAUMEISTER HAUS®
Hobert Massivbau GmbH
Postfach 4130, Hammerstr. 19
Tel. 02392/7415, 5980 Werdohl 4

Fleisch und Wurst von Martin Wirth



Gulasch gemischt	1 kg	12,80
Gehacktes gemischt	100 g	0,92
Rinderbrust	1 kg	6,98
Fleischwurst in Ringen	100 g	0,92

Fleischerei

5760 ARNSBERG 2 **Clemens-August-Straße 37**

ARNSBERGER WOCHE vom 28. Mai bis 5. Juni 1983



Beim Mini-car-Rennen (Elektro) auf dem Gutenbergplatz siegte im vergangenen Jahr Dirk Weiß (Mitte) im Stechen. Auf den 2. Platz kam Reinhard Kriem (links) und auf den dritten Platz Ronald Kett.



Nachmittags in der Stadt: Mode-Reigen der Firmen Specht und Truernit



Pro Spiel 1 Dm für die Aktion Sorgenkind, Blitzschach 0,50 DM, so hießen die Bestimmungen beim »Königlichen Spiel« auf dem Steinweg. Der lange Tisch, direkt am Fuße des Riesenrades war immer voll besetzt und dicht umlagert.



Bürgermeister Teriet eröffnete das Ruinenfest 1982, welches ein Riesenprogramm an Speil, Spaß und Unterhaltung bot in Verbundenheit zur Partnerstadt Deventer/Holland und RP Grünschläger hob den ersten Krug und prostete allen Feierfröhlichen zu.

immer wenn ein Auto fehlt...
PKW · LKW · Möbelwagen
GUNKEL GUNKEL GUNKEL Autovermietung
Lkw-Mietwagen von 1 t bis 4,5 t Nutzlast, als Plan- und Kofferwagen, Pkw, alle Klassen.
Arnsberg 2-Nied., An der B 7, Sundern, Hauptstr. 154
Arnsberg 7077 Sundern 5333

Wenn Sie auf der FACHMANN-SEITE inserieren möchten, brauchen Sie uns nur anzurufen: 02937-6513.

Hotel Menge
„an der Schlacht"
5760 Arnsberg 2 · Ruhrstraße 60 · Telefon 4044
Lassen Sie sich von unserer vorzüglichen Küche verwöhnen – dazu gepflegte Biere vom Faß.
Unsere Fremdenzimmer sind mit Dusche, WC, Zimmertelefon und schallisolierenden Fenstern ausgestattet.
Eine Atmosphäre wohltuender Gastlichkeit erwartet Sie!

Jetzt sparen!

Bei Wortmann!

Schausonntag
(von 14 — 18 Uhr)
immer am Sonntag
vor dem langen Samstag
(Keine Beratung! Kein Verkauf!)



Gemütliches Schlafzimmer in Eiche furniert, Farbe sienna. Charakteristisch sind die Rundbögen am Bettüberbau und Bettfußteil und die passenden Massivholz-Griffleisten. Die ausdruckstarke Maserung rundet das harmonische Gesamtbild wohltuend ab.

6-türiger Kleiderschrank,
ca.300cm breit, mit zwei Spiegeltüren.

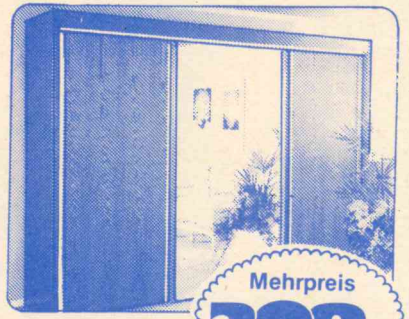

Mehrpreis **398.–**

Zum Schlafzimmer passend: **3-türiger Schwebetürenschrank,**
ca.300cm breit,
Mitteltür verspiegelt.

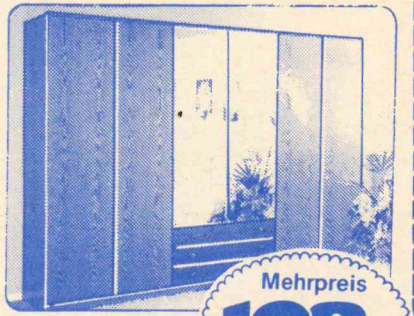

Mehrpreis **198.–**

Zum Schlafzimmer passend:
Funktionsschrank,
ca.300cm breit,
Mittelteil mit drei Schubkästen und zwei Spiegeltüren.



Echt Eiche

Kleiderschrank u. Doppelbett
zusammen nur
1398.–

Doppelbett
200x200cm. Bettüberbau mit geschwungenen Abschlußwangen, zwei Nachtkonsolen mit Schubkästen.

Wohnwelt Wortmann
5760 Arnsberg 1 / Hüsten, an der B 7, Telefon: 02932 / 4197

Fundgrube für Gelegenheiten in unserem Mitnahmemarkt
Große Teppich-Abteilung
Günstige Finanzierung durch unsere Hausbank
P Großer Kundenparkplatz
Laufend Sonderangebote in allen Abteilungen



Die Tanzvorführungen der holländischen Trachten- und Folklore-Großtanzgruppe »Holter Dancers« und ihre Musiker erhielten im vergangenen Jahr viel Beifall.



Der »Antje-Expreß« aus Holland tingelte mit lauter jungen Fahrgästen durch die Kirmes.



IM VEW-Beratungszentrum haben zahlreiche Arnsbergerinnen, aber auch viele Herren »An fremden Töpfen« geschnuppert. Es gab Schnellgerichte aus der holländischen Küche, Vorträge und Kostproben aus Frau Antjes Feinschmecker-Studio.



Einen Hauch vom Alkmarer Käsemarkt vermittelten auch die Träger die die 150 Kilogramm Käse, die das Gegengewicht zu RP Grünschläger und den beiden Kindern darstellten, abtransportierten.

Anspruchsvoll und edel
ist unsere Kollektion
- wie Männer sie mögen -

Ihre spezielle Adresse:

Herrenausstatter
N. Brüggemeier

5760 Arnsberg 2
Rumbecker Str. 4 · Tel. 02931 - 10674

Babyartikel aus 2. Hand (Ankauf nur Mo. + Di.)
Große Auswahl an Baby- u. Kinderartikeln sowie Umstandsmoden und vieles mehr.
baby-Shop
An- + Verkauf
Kurfürstenstraße 22, Arnsberg 2, Tel. (02931) 7290
Öffnungszeiten: Mo., Di., Fr. 15-18/Sa. 10-12.30 Uhr.

Med. Fußpflege

Hans-Dieter Degen
5760 Arnsberg 2 · Steinweg 3
Mitglied im ZFD

Geschäftszeiten:
Mo, Di, Do. und Fr. 8.30-12.30 Uhr und 14.00-18.00 Uhr
mittwochs geschlossen.
Termine nach Vereinbarung.
Telefon (02931) 4455 **Privat: (02931) 16650**

erwilo Markisen
...es gibt Billigere
aber keine Besseren!

Der ideale
Sonnenschutz

METALLBAU RAINER FINKE · RUHRSTR. 27a · RUF 3006

Die Fachmann-Seite

Augenoptiker

Brillen Etzler
Steinweg 10 · Tel. (02931) 3179

Autolackiererei

Karl-Heinz Arnold
Clemens-August-Straße 93
Telefon (02931) 10947

H. Hoevel
Eichholzstraße 20 · Tel. 4011

Betriebsfestservice

Quick-Snack
Telefon 02931-77166

Bürotechnik

Werner Mörchen
Hans-Peter Wahle
Büromaschinen und Reparaturen
Ringstr. 16 / Ecke Rumbecker Str.
Arnsberg 2 · Tel. 02931/4412

Werner Bartmann
POSTALIA-Frankiermaschinen
Büromaschinen - Reparaturen
Abg. 2 · Alter Markt 22 · Tel. 3355

Bettfedernreinigung

Betten Masseck
Brückenplatz · Tel. 10221

Bausparkassen

LBS · Karl Wintz
Clem.-Aug.-Str. 14 · Tel. 16695

WÜSTENROT · Josef Schmidt
a.d.Wintrop 23 · Tel. 02933-2877
5768 Sundern/Dörnholthausen
Mitarbeiter:
Willi Keggenhoff Tel. 02933-2131
Marlies Matheja · Tel. 02931-16592

Dachdecker

Willy Hesse
Dammstraße 3-7 · Tel. 4046

Drucksachen aller Art

Franz-Josef Molitor
Geschäftspapiere · Formulare · Kataloge
Oeventrop · Oberglösinger Str. 55
Telefon (02937) 6513

Elektro-Installation + Reparaturen

Elektro B. Burmann
Inh. F. J. Kölsch
Wetterhofstr. 15/17 · Tel. 10564

Elektro-Siebert
Königstraße 2 · Tel. 3524

Hermann Riese
Ringstr. 70-72 · 5760 Arnsberg 2
Telefon 02931-10792

Fußböden

Parkett Sapp
Teppichboden · PVC und Parkett
Zu den Werkstätten 19 · Tel. 872135

Med. Fußpflege

Hans-Dieter Degen
Steinweg 3 · 5760 Arnsberg 2
02931 / 4455 · Privat 16650

Wer nicht inseriert wird vergessen!

Fotografie

Atelier für Photographie
B + T Anneser
Porträt-, Industrie- und Werbephotographie
Promenade 1 · Tel. 4540

Bruno Küper
Industrie- u. Werbefotografie, Amateurarbeiten
Clem.-Aug-Str. 74 · Tel. 10776

Feuerlöscher

Gloria-Feuerschutz
Reinold Tenzler
Niederense · Telefon 02938/679

Friseur-Salon

Kurt Benfer jun.
Clem.-Aug.-Str. 12 · Tel. 10672

Hausgeräte-Kundendienst

Bruno König
Bergstraße 19 · Tel. 3555
Siemens - Constructa - Bosch

Heizungsbau

S+H GmbH u. Co. KG
E. Fiedler
Clem.-Aug.-Str. 43 · Tel. 10815
Notdienst bis 22.00 Uhr

Küttner + Siebert
5778 Meschede-Freienohl
Telefon 02903 - 346

Imbiß

Quick-Snack
im Brückencenter + Am Neumarkt
. . . und auf Ihrem Betriebsfest!

Innendekoration + Gardinen-Reinigung

Fette
Raumausstatter-Fachbetrieb
Alter Markt 11 · Tel. 3038

Herbert Müller
Raumausstattung · Teppichboden
Am Brückencenter · Tel. 12044

Klempnerei, Installat.

Josef Liesenfeld
Jägerstraße 46 · Tel. 3514

Bruno Bause
Unterm Römberge 4 · Tel. 3748

WERU-Kunststoff-Fenster

Glas-Schlimbach
Ruhrstraße + Hansastraße
Tel. 02931/3791

KFZ-Handel, Reparat. Abschleppdienst

Gerhard Deubel
VERGASER-Service · Oeventrop
Glösinger Str. · Tel. (02937) 6562

H. Hoevel
MERCEDES · VW · AUDI
Ruhrstraße 70-72 · Tel. 4011-15

Horst Kobold
Hammerweide 27 · Tel. 4577

J. Toch
Autoservice · Reparat. aller Art
Hammerweide 24 · Tel. 4129

Lotto · Totto

Günther Elkemann
Tabakwaren · Zeitschriften
Jägerstr./Mühlenstr. 1 · Tel. 3029

Malerbetriebe

Paul Droste
Fassadenanstriche, Moderne Anstrich- u. Tapezierarbeiten
Burgweg 11 a · Tel. 4396

Gerd Betten
Kunststoff-Fassadenanstriche, Malerarbeiten, PVC- u. Teppichverl.
Arnsberg 2 - Oeventrop
Dinscheder Straße 11
Telefon (02937) 315

Metallbau, Stahlbau, Schlosserei

Huß & Knauer
Apostelstraße 5 · Tel. 3414

Potempa
Hammerweide 25 · Tel. 3718

Stahl- und Metallbau
Eckhardt GmbH
Cäcilienstr. 4 · Tel. 02932/4410
Arnsberg/Hüsten

Markisen

Herbert Müller
Am Brückencenter · Tel. 12044

Masskonfektion vom Fachmann

Norbert Brüggemeier
City-Center · Tel. (02931) 10674

Metzgerei

Bernhard Buchheister
Steinweg 4 · Tel. (02931) 3655

Orthopäd.-Technik

Knapp
Clem.-Aug.-Str. 43 · Tel. 16617

Polsterei

Polstermöbel-Reparaturen
Klaus König
Rumbecker Str. 7 · Telefon 15405

Radio, Fernsehen, Phono

Radio Buchardt
Gutenbergplatz und Alter Markt
Telefon (02931) 10731

Radio Karbe
. . . mit dem 100%igen Kundendienst
Clem.-Aug.-Str. 13 · Tel. 10490

tele-dienst Piwinski
Clem.-Aug.-Str. 55 · Tel. 10277

Schreinerei

Josef Belecke
Clem.-Aug.-Str. 69 · Tel. 10515

Schuhe, Verkauf, Reparatur, Maßanfertg.

Schuh-Linn
Orthopädie · Reparatur · Verkauf
Efeuweg 8 und Kirchstraße 35
Oeventrop · Tel. (02937) 6372
Lieferant aller Krankenkassen!

Stein- und Bildhauer

Grabmale Max Hein
Hellefelder Straße 59a
Telefon (02931) 16459/15927

Grabmalgestaltung
Reinhard Hilligsberg
Werkstatt und große Ausstellung,
Clemens-August-Straße 72
Telefon (02931) 10824

Stuckgeschäft

Tillmann GmbH
Außen- u. Innenputz · Innenausbau
Piusstr. 6 · Telefon 02931 - 10793

Teppich-Pflege

Ihre Reinigung für Orient-, Berber- und alle losen Teppiche
H. Lahme
Arnsberg 1 · Tel. (02932) 31070

Terrassen-überdachungen

Eckhardt-Überdachungen oHG
Cäcilienstr. 4 · Tel. 02932/4410
Arnsberg/Hüsten

Uhrmacher

Uhren Etzler
Steinweg 10 · Tel. (02931) 317

Das Neueste aus Uentrop!

Fronleichnamsprozession

Der Schützenverein Uentrop nimmt geschlossen in Uniform mit beiden Fahnen an der Fronleichnamsprozession teil. Der genaue Treffpunkt wird durch örtliche Aushänge bekanntgegeben.

Schützenversammlung und Bierprobe

Die letzte Versammlung vor dem Schützenfest findet am Samstag, dem 4. Juni 1983 um 20 Uhr in der Schützenhalle statt.

Anschließend laden König Hans und Königin Mia zur Bierprobe mit Tanz ein.

Schützenfest am 10,. 11. und 12. Juni 1983

Als 25jähriges Jubelpaar werden Hubert Lehmenkühler und Trudis Berg geb. Drepper geehrt. Den Orden für besondere Verdienste erhält der Leiter der Jugendschießgruppe Rudolf Kunen.

Die Musik wird ausgeführt vom Musikverein Voßwinkel, vom Spielmannszug der Arnsberger Bürgerschützen und von den TRAVELLERS aus Warstein. K. R.

Schützenfestprogramm 1983

Freitag, 10. Juni 1983

18.00 Empfang des Spielmannszuges durch den Schützenvorstand. Ständchen beim König und auf dem Parkplatz Weber.
19.00 Antreten zum Vogelaufsetzen
20.00 Schützenball in der Festhalle mit den TRAVELLERS

Samstag, 11. Juni 1983

13.30 Empfang der Musikkapelle durch den Schützenvorstand. Ständchen bei der Königin und an der Dorfeiche
14.30 Antreten zur Totenehrung
15.00 Abholen des Königspaares und der Jubilare, anschließend Königstanz und Konzert in der Festhalle
18.00 Empfang der Ehrengäste, anschließend Ehrungen
19.30 Kindertanz
20.30 Schützenball in der Festhalle mit der Musikkapelle Voßwinkel

Sonntag, 12. Juni (Eintritt frei)

8.15 Antreten zum Schützenhochamt, Abmarsch zur Vogelstange, Vogelschießen, Proklamation des neuen Königspaares und des Gecks in der Festhalle, Konzert und Tanz
17.00 Abholen des neuen Königspaares, anschließend Königstanz in der Festhalle und Verabschiedung des scheidenden Königspaares
19.00 Kindertanz
22.00 Große Polonaise durch Kühn's Park.

Nicht vergessen:
Geschäftsdrucksachen aller Art und liefert Ihnen:
Ihr Fotosatz-Studio Franz-Josef Molitor
Oberglösinger Straße 55
Telefon (0 29 37) 65 13
5760 Arnsberg-Oeventrop
Anruf genügt!

Der Vergaser-Fachmann hilft Ihnen
Kraftstoff sparen
durch präzise Vergaser- und Zündeinstellung

Dieses Zeichen steht für gute und schnelle Arbeit.

20 JAHRE KFZ.-MEISTERBETRIEB
G. DEUBEL
Kfz.-Spezialwerkstatt
für Auto-Elektrik, Motor-Diagnose, -Einstellung und -Leistungsmessung.
OEVENTROP
Glösinger Straße 84-86
Telefon 02937/ 6562

Festfreude

von Sibylle Rubens, Schützenkönigin 1964)

Seid uns willkommen, Ihr Freunde und Gäste!
Freut Euch mit uns, denn bald wird es schön.
Bald ist das schönste der Uentroper Feste,
kommt nur zu uns, Ihr werdet es sehn.

Frohe Gesichter mit festlichem Glanze,
Trommeln, Trompeten- und Marschmusik,
locken und rufen uns alle zum Tanze,
erzählen von Freude, Frohsinn und Glück.

Das Fest des Jahres eint die Jungen und Alten
zu guter Gemeinschaft und altem Brauch.
Wir wollen an die alten Sitten uns halten:
»Wir suchen die Freude und finden sie auch!«

Und geht auch heute im Getriebe des Lebens,
der Sinn für Gemeinschaft so leicht verlor'n,
so laßt doch dieses Fest nicht vergebens,
vorbeiziehn an Euern Augen und Ohr'n.

Nehmt alle Freude, die Ihr hier gefunden,
mit in den Alltag zu Sorge und Müh'n,
laßt Eure Herzen an Freude gesunden
und Freude in Dorf und Familie einzieh'n.

Und wenn sich aufs Neue die Schützen erproben,
den König zu finden für's kommende Jahr,
und zielen sie gut auf den Vogel hochoben,
so, wie es von jeher Sitte war,
dann sind sich einig, die Freunde und Gäste:
»Das Uentroper Schützenfest ist das Fest der Feste!«



25jähriges Jubelpaar:
Hubert Lehmenkühler und Trudis Berg geb. Drepper

Knirps
Koffer
Lederwaren
Schirme
Handschuhe
preiswert
und gut
Knirps-Wetter
Rickert
Arnsberg, Promenade 2

Räumungsverkauf vom 26. Mai bis 25. Juni 1983
wegen Umbau der Geschäftsräume
Arnsberger Reste Truhe
ALLE STOFFE 50% billiger!!!
Alt-Arnsberg · Alter Markt 12
Stoffe · alle Zutaten · Strick- und Nähmaschinen



Brückencenter
im Obergeschoß neben d. Parkdeck
Telefon (02931) 16789

Die Geschenkidee

Die flotten Italiener sind da!
Junge Taschenmode aus Chintz und Leder zu erschwinglichen Preisen.

Rodolfo

Heckmüller

P = Frei **Tel. 16789**

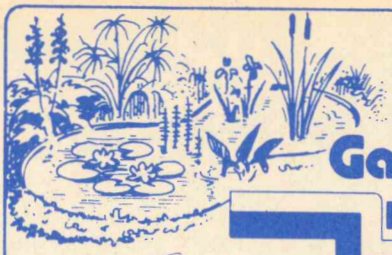

KAWA-Gartenteiche
plasticall

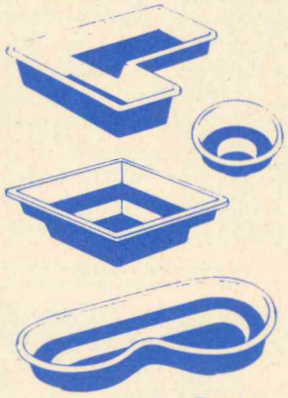

aus glasfaserverstärktem schwarzem Kunststoff. Form-, witterungs- und farbbeständig, winterfest. 21 Modelle mit Einbau- und Bepflanzungsanleitung, den Lebensbedingungen von Pflanzen und Fischen ökologisch angepaßt.
10 Jahre Garantie.
Für die individuelle Gestaltung DRAKATECHNA-Teichfolie, bewährt im Wasserbau der Niederlande.

Beratung und Lieferung:

RÖHRIG **Garten-Baumschule**
5760 Arnsberg 2
Tel. 02931/3201

Zuverlässiges Kindermädchen 3-4 mal wöchentlich nachmittags in Oeventrop/Glösingen gesucht. Telefon 02937-425

Als erfahrene Krankenversicherung tun wir das einzig Vernünftige:
Wir zahlen, was die gesetzliche Krankenversicherung nicht übernimmt, wenn Sie im Krankenhaus ein Zweibett-Zimmer mit Privatbehandlung wählen. Pro Krankenhaustag haben Sie neben der vollen Kostenerstattung 50,– DM zur freien Verfügung.

Diesen umfassenden Versicherungsschutz erhält ein 30jähriger schon für einen Monatsbeitrag von 38,86 DM.

Informieren Sie sich ausführlich.

Die Continentale.
Wir haben das moderne lückenlose Programm: Alle Versicherungen, die man braucht.

Lebens-, Kranken-, Sach-Versicherungen.

Continentale Versicherungs-Gruppe
Lebens-, Kranken-, Sach-Versicherungen

Geschäftsstellenleiter Hans-Dieter Mell
Bömerstraße 2 Ruf (02931) 3752
5760 ARNSBERG 2

„Die schönsten Cabrios kommen aus Ländern mit viel Sonne."

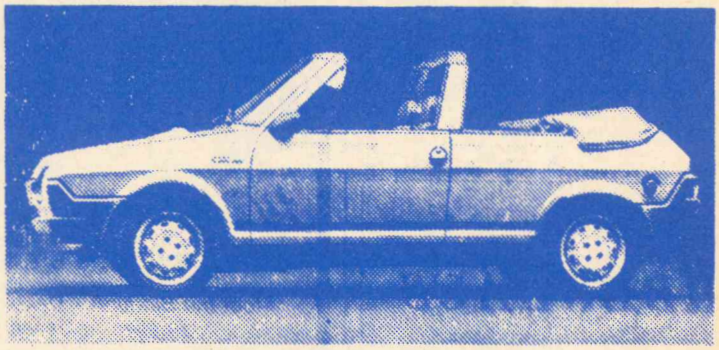

Fiat Offensive in Preis und Leistung Italiener sind Spezialisten für alles, was mit Sonne zu tun hat. Man sieht es dem Cabrio von Bertone an. Bei voll versenktem Verdeck – und bei geschlossenem. Die Technik des Cabrios kommt vom erfolgreichsten Ausländer seiner Klasse, dem Fiat Ritmo: 63 kW/85 PS und 5 Gänge, genauso die Breitreifen, zweiteilige Rücksitzbank, elektronische Zentral-Funktionskontrolle, elektronischer Drehzahlmesser, höhenverstellbares Lenkrad. Es macht 158 km/h Spitze, und wenn Sie es bei uns mitnehmen, macht es

21 900.- DM FIAT
in Rotmetallic, einschl. Überführung und Zulassung

Autohaus Dieter Zantner
5760 Arnsberg 2, ☎ (0 29 31) 67 89, Seissenschmidtstr. 8
Ständige Neu- und Gebrauchtwagenschau auch:
Arnsberg 1-Hüsten, Unterm Breloh 43
(neben Reifen-Albrecht) – Tel. (0 29 32) 3 10 10

Bunter Markt auf dem Europaplatz

Er gehört schon dazu wie der Dämmerschoppen am Maximilianbrunnen, der große bunte Markt, den die Werbegemeinschaft des Brückencenters am Freitag und Samstag mit viel Musik auf dem Europaplatz veranstaltet.

An den vielen bunten Ständen gibt es jede Menge Schnäppchen zu machen, die man anschließend bei einem süffigen Warsteiner und einer knackigen Quick-Snack-Wurst mit Freunden und Bekannten beschwatzen kann. Im Brückencenter ist immer etwas los. Nach den großen Erfolgen der letztjährigen Kaffeeklatsch-Veranstaltungen findet im Brückencenter auch zur diesjährgen Arnsberger Woche wieder ein großer Kaffeeklatsch statt.

Am Sonntag, dem 29. 5. 1983 um 15 Uhr lädt die 100 Meter lange Kaffeetafel im Erdgeschoß des Brückencenters zum Verweilen ein. Kaffee und Kuchenverkauf sowie der Erlös der mit 500 Preisen bestückten Tombola kommen diesmal der Arbeit des Deutschen Roten Kreuzes zu Gute, welches sich gleichzeitig mit zahlreichen Demonstrationen auf dem Europaplatz vorstellt. Selbstverständlich gibt es reichlich Unterhaltung durch Musik und Tanz, so daß den ehrenamtlichen Veranstaltern ein ebensolcher Zuspruch aus der ganzen Bevölkerung zu wünschen ist, wie er bei den letzten beiden Veranstaltungen zuteil wurde.

Europaplatz – Treffpunkt für Arnsbergs Nachwuchs

Seit die ersten Frühlingssonnenstrahlen ihre warmen Fühler ausstrecken, hat der Europaplatz am Brückencenter sich wieder in Arnsbergs größten Kinderspielplatz verwandelt. Die das ganze Jahr über montierten Spielgeräte werden zur Arnsberger Woche noch durch die schon selbstverständliche Kindereisenbahn, eine Springgummiburg und ein Rodeo-ryding verstärkt.

. Zusätzlich finden dort ein großes Fahrradturnier und ein Pudding-Wettessen statt. (Die Termine entnehmen Sie bitte unserem Programm).

Moden Pluth
zur Arnsberger Woche besonders gut . . .



Eine ideenreiche Präsentation hochwertiger Artikel zum Sonderpreis
Kleider ab DM 98,-
Blusen ab DM 49,-

und viele interessante Angebote . . .
da stimmen Mode und Preis.

Pluth Moden
Arnsberg 2
Am Brückencenter

SETZ DEIN GLÜCK AUFS PFERD.
RennQuintett UND
mittwochsturf
JETZT NEU:
mittwochstoto
TipQuiz
gekickt · getippt · gewonnen!
Für den 50-Pfennig-Tip (Mindesteinsatz 1,- DM) gibt es bis zu 1,5 Millionen Mark zu gewinnen.
Ihre Lotto-Annahmestellen in Alt-Arnsberg:
Brand, Königstraße 21
Elkemann, Mühlenstraße 1
Goerdt, Wetterhofstraße
Gruttmann, Brückencenter
Luig, Steinweg 10
Pawlas, Neumarkt 4

MODEMARKT TESCHNER + DÜLLBERG
Zur Schützenfestsaison bieten wir Ihnen eine große Auswahl in festlicher und sportlicher Kleidung. Außerdem führen wir sämtliche Artikel zur Schützenuniform wie: Schützenhüte, weiße Hosen, Binder usw. Schützenuniformen werden bei uns in allen Qualitäten und Formen angefertigt.

MODEMARKT
TESCHNER + DÜLBERG
WIDAYWEG 2-4 · TELEFON 02937/1817
5760 ARNSBERG 2 - OEVENTROP

– Große Parkplätze –

Orgelvorführung bei Musik Keck zur Arnsberger Woche



Zu Beginn der Arnsberger Woche, am 29. Mai 1983 bietet das Musikhaus Keck einen musikalischen Sonntagnachmittag mit dem von vielen Konzerten und LP's bekannten Orgelspieler Edgar Schlepper aus Hamburg.

Von 14 bis 17 Uhr ist in den Geschäftsräumen des Musikhauses Keck in Arnsberg 2 für alle Musikfreunde freie Besichtigung und Orgelvorführung.



Reges Leben herrscht zur Arnsberger Woche überall.



PFITZNER
FACHSPORT





HÜSTEN · Möthe 4 · Tel. 02932/4502 · SUNDERN · Hauptstraße 46 · Tel. 02933/1767

NEU EINGETROFFEN: Bademoden von ellesse

Bei Küchen ist der Wert entscheidend.
Und nicht der Preis.

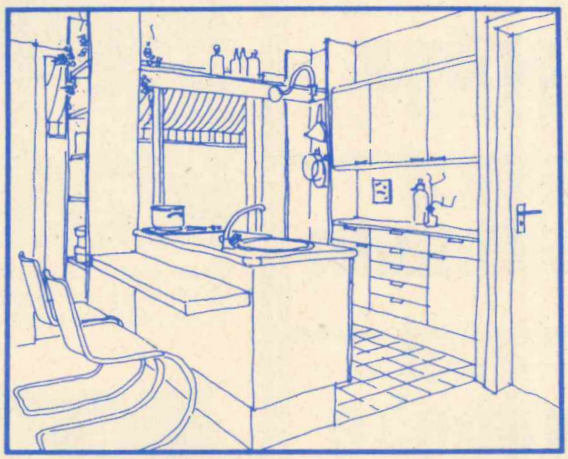

Denn oft läßt ein auffallend niedriger Preis Rückschlüsse auf die Qualität zu. Weil wir Fachleute sind, finden Sie bei uns keine solchen Billigangebote – aber Küchen, die preis-wert sind. Poggenpohl zum Beispiel. Weil sie von Anfang an Qualität garantieren. Im Design, in der Funktion – und in Planung, Beratung

poggenpohl

und Montage durch uns. Bevor Sie also nur auf die Mark sehen, sollten Sie bei uns hereinschauen und sich objektiv informieren!

Arnsberg Möbel Krause *Am Bahnhof*

Brückencenter
Arnsberg

Hill

Reinshop

Woolworth

Bata

Pluth Moden

Ihr Ziel

Cortina

Gruttmann

Apotheke

»IN« Neise



Beim großen Kaffeeklatsch im Brücken-Center zu Gunsten der Arnsberger Caritas schnitt Dr. Herbold vor einem Jahr die ersten leckeren Torten an.



VERANST
rund um d

Samstag 28. Mai **Demonstrationsschau de dem Europaplatz**
Rettungsboot, Tauchausrüstung
großen Kessel, Würstchen u

Sonntag 29. Mai **Das Deutsche Rote Kreuz**
Erste Hilfe zuhause und unterw
Helfer-Test beteiligen.

Frühschoppen mit Platzk
Es spielt der Spielmannszug der

Kaffeklatsch im Brücken-
– ab 14.00 Uhr
Musikalisch unrahmt von G. Sta
ein Stück Kuchen für DM 2,00. G
des Deutschen Roten Kreuzes.
aus der Tanz- und Gymnastiks
riding« und »Springburg« für di

Montag 30. Mai **Großer Kindernachmittag**
Fahrrad-Geschicklichkeitsturni
Polizei Arnsberg. Jeder Teilnehm
essen bei »Küche + Tisch«, Sack
malen das Brücken-Center«, F
Samstag) und die Kindereisenba

Mittwoch 1. Juni **Brunnenfest auf dem Eur**
Bowle oder Bier, Schmalzbrot o
der Spielmannszug der Schütz

Freitag u. Samstag 3./ 4. Juni **Großer Bunter Markt au**
Sonderangebote – Sonderange
den ganzen Tag bis 17 Uhr. Mu
beiden Seiten der Ruhr und für a

Kommen · Sehen

Brückencenter
Arnsberg

Radio Karbe

Spiel 2000

Müller

Moda Milan

Bleyle Moden

Hosen Lü- decke

Jansen

Blumenstube

Brückencenter

Arnsberg

LTUNGEN Europa-Platz

rnsberg und der Barmer Ersatzkasse auf

gen mit Warsteiner vom Faß. Erbsensuppe aus dem

vor – ab 11.00 Uhr
macht – mitgemacht – jeder kann sich an einem

11.00 Uhr
sellschaft Schreppenberg.

gunsten der DRK-Ortsgruppe Arnsberg

it seiner Hammond-Orgel. Eine Tasse Kaffee und
la (Lospreis 1,- DM) und Schokolamei zugunsten
ne warten auf Sie. Tanzvorführung der Jüngsten
ispel. Film-Kindergarten mit Unterhaltung. »Bull-
ekannt aus der Fernsehschau »Wetten daß . . . «

Europaplatz – ab 14.00 Uhr
heits-Überprüfung mit Plakettenausgabe durch die
Eis gratis. Hula-Hopp-Wettbewerb, Pudding-Wett-
en ziehen bei »Radio Karbe«, Wettbewerb »Kinder
oto-Studio bei »Woolworth« (bis einschließlich
der rund um den Brunnen.

en jeweils nur 1,- DM. Um 17.00 Uhr spielt wieder
t vom Schreppenberg.

pa-Platz
erangebote – von fast allem immer etwas und das
raschungen für große und kleine Arnsberger von
serer Stadt.

eistert dabei sein !



Dr. Herbold überprüfte ebenfalls das Gewicht der Besucher. Jedes kg Gesundheit kostete 1 Pf. Die Kasse klingelte immer wieder für den guten Zweck.



Hans

Quick- Snack

Mini- Laden

Küche + Tisch

Geschenk- idee

Video

Födisch

Schlecker

Kl. Kaffeestube

Brückencenter

Arnsberg

Rumbecker Schützen feiern am 25., 26. und 27. Juni



Nur noch einen Monat regiert das Königspaar Heinz Tönne und Ingrid Neuhaus das Rumbecker Schützenvolk. Ein schönes Jahr der Regentschaft geht zu Ende und man hofft schon auf einen würdigen Nachfolger.

Das Festprogramm:

SAMSTAG, 25. 6. 1983

17.30 Antreten an der Schützenhalle, Abmarsch zum Schützenhochamt um 18 Uhr.
20.00 Schützenball
2.00 Schluß der Veranstaltung

SONNTAG, den 26. 6. 1983

10.30 Konzert zu Ehren des Königspaares in der Schützenhalle, eingeladen ist die gesamte Bevölkerung.
15.00 Festzug – Antreten an der Schützenhalle
17.00 Königstanz, anschl. Ehrung des 25-jährigen Jubelkönigspaares Ewald Reiter und Ingrid Piosczyk sowie des 50-jährigen Jubelkönigspaares Heinz Möseler und Elfriede Lejeune, geb. Middel.
19.00 Veranschiedung der Kinder
22.30 Polonaise
1.30 Antreten zur Begleitung des Königspaares

MONTAG, den 27. 6. 1983

8.30 Antreten an der Schützenhalle. Abmarsch zum Vogelschießen.
16.00 Festzug. Die Festzugsordnung wird nach der Rückkehr vom Vogelschießen in der Schützenhalle bekanntgegeben.
17.30 Königstanz. Antreten aller Schützenbrüder in der Schützenhalle, anschl. Ehrung des abgetretenen Königspaares Heinz Tönne und Ingrid Niehaus.
19.00 Verabschiedung der Kinder
2.00 Antreten zur Begleitung des Königspaares.

An dieser Stelle weisen wir noch darauf hin, daß während des Vogelschießens von 9-13 Uhr das Mühlbachtal und die dahinterliegende Hellefelder Höhe gesperrt ist.

Die Einwohner Rumbecks und Satdtbruchs werden gebeten an den Festtagen ihre Häuser zu beflaggen.

Das Erscheinungsgebiet der »Arnsberger Post«



4,9% p.a. effektiver Jahreszins.

Sieger in Serie.* Der Colt.



*Der Colt ist nach 1981 auch 1982 wieder Klassenbester in der ADAC Pannenstatistik (siehe „ADAC motorwelt" Heft 5/83). Für jeden Mitsubishi-Neuwagen vermitteln wir Finanzierungen der Absatzkreditbank AG, Hamburg, mit 4,9% effektivem Jahreszins. Ohne Anzahlung. Finanzierungsdauer bis 36 Monate.

MITSUBISHI
Dauerhafte Autofreude

Autohaus Metzner

Vertragshändler – 5760 Arnsberg 1 – Eickelstraße 2 – gegenüber Famila – Telefon 02932/ 4427

REINSHOP

3 x in Arnsberg

Chemische Vollreinigung in nur 1 Stunde.

Arnsberg – Am Brückencenter
Neheim – Oberstraße
Hüsten – Hüstener Markt

REINSHOP

Leistungsbeweise

Herren-Polohemden, ½ Arm, gestreift	bei uns	**19.90**
Jede Wrangler-Jeans	bei uns	**69.90**
Kinder-Kniestrümpfe + -Söckchen	bei uns	**1.90**
Damen-Frottier-Slip, beste Qualität, bis Gr. 52	bei uns	**1.90**
Herren-Slip, 100 % supergekämmte Baumwolle, in Faltschachtel	bei uns	**3.90**

Damen-Strickkleider, 2-Teiler, in großer Auswahl, zum bekannt kleinen Preis!

STRICKMODEN-LACKNER

Hüsten, Bahnhofstraße 126 · **Neheim,** Hauptstraße 15
Arnsberg, Ruhrstraße 133 · **Sundern,** Hauptstraße 60

Speiserestaurant

»Zur Börse«

Alter Markt 2 **Telefon 02931 / 3712**

Wußten Sie schon . . .

. . . daß wir in der Arnsberger Woche am 2., 3. und 4. Juni »Bayerische Abende« veranstalten?
Es werden Bayerische Spezialitäten serviert. Samstag Tanz.

Donnerstag, 2. 6., 11 Uhr

JAZZ und ERBSENSUPPE am Neumarkt

Einen doppelten Leckerbissen präsentieren Verkehrsverein und Quick-Snack-Imbiß am Fronleichnamstag am Neumarkt. Von 11-14 Uhr gastiert dort erstmals in Arnsberg die »JONAS Dixie- und Jazzband«.

3 Stunden lang werden die sechs gestandenen Herren mit den Freunden des »Traditionell-Jazz« den Neumarkt zum Swingen bringen. Die Veranstaltung, zu der kein Eintritt erhoben wird, findet bei jedem Wetter statt, da bei evtl. Regen der Autoscooter zur Verfügung steht.

Um aufkommende Konditionsschwächen von vornherein auszuschließen kocht der Quick-Snack in seinem 100-Liter-Suppenkessel an Ort und Stelle eine Erbsensuppe u. setzt zum Nachspülen eine Altbierbowle an.

Die Voraussetzungen für einen unterhaltsamen Morgen sind also geschaffen, darum nichts wie hin zum Jazz-Frühschoppen am Neumarkt.

Oeventroper Schützen feiern ihr Sommerfest

Am Sonntag, dem 5. Juni veranstaltet die Oeventroper Schützenkompanie ihr traditionelles Sommerfest im Appelhof an der Straße »Zur Hünenburg«.

Das Fest beginnt um 10 Uhr mit einem Frühschoppen, zu dem das freiwillige Tambourkorps aus Oeventrop aufspielt. Ab 14.30 Uhr findet dann das bunte Treiben für Groß und Klein statt. Zur Unterhaltung spielt die Blue Band. Neben Schokolamei, Pfeilwerfen Nagelbalken, Würstchenstand u. v. a. m. werden billige Getränke angeboten.

Der Vorstand weist darauf hin, daß bei guter Witterung bereits am Samstag ab 17 Uhr ein Dämmerschoppen stattfindet. Hier werden neben Bratwürstchen noch Spezialitäten vom Grill angeboten. Darum nichts wie hin, zum Sommerfest im Appelhof. Die ganze Bevölkerung ist herzlich eingeladen.

Hallo Video-Freunde

Zur Arnsberger Woche laden wir Sie herzlich ein in unser

Zelt-Kino!

Die Videothek am Neumarkt ARNSBERG 2 Steinweg 2 Tel. (0 29 31) 48 22 mit 2300 Filmen

in VHS · V 2000 · Beta

die größte Videothek zeigt Ihnen die neuesten Video-Filme auf Großbildwand!!!

Sonder-Angebote
Film-Verleih-Preise
für 3 Tage

3 Filme **27,–**

6 Filme **48,–**

ATARI Telespiele 3 Tage DM **6,–**

Video-Leercassetten:

E 120 Blaupunkt	18,90	3 St.	**54,90**
E 180 Scotch	20,90	3 St.	**59,90**
E 180 Scotch HG	23,90	3 St.	**65,90**
E 180 Fuji	24,90	3 St.	**68,90**
E 180 TKD	27,90	3 St.	**74,90**
VCC 480 BASF	47,50	3 St.	**134,90**
L 750 Sony+PD	24,50	3 St.	**69,90**

Videothek am Neumarkt

ARNSBERG 2

Steinweg 2 · Tel. (0 29 31) 48 22

ARNSBERGER WOCHE

vom 28. Mai

bis 5. Juni 1983



Beim Mode-Reigen der Firmen Specht und Truernit schlängelten sich diese jungen hübschen »Mannequins« durch die ganze Stadt.





Im Verkaufstrubel mit vielen Sonderangeboten konnte jeder sein Schnäppchen machen. – Wie auch in diesem Jahr wieder supergünstig!!!

Die Neue Mercedes-Klasse. 190/190 E. Mercedes-Spitzentechnik in kompakter Form.

Jetzt gibt es eine zusätzliche, dritte Baureihe von Mercedes-Benz: Die Neue Mercedes-Klasse, mit der es gelungen ist, Mercedes-Funktion und Mercedes-Qualität erstmals in einem kompakten Fahrzeug zu konzentrieren. Ohne Kompromisse, ohne Abstriche.

Der beispielhaft niedrige Luftwiderstandsbeiwert von 0,33 trägt zur Fahrdynamik ebenso bei wie das extrem günstige Leistungsgewicht – ein Resultat der neuartigen Stabil-Leichtbauweise.

Der Mercedes 190 hat 66 kW/90 PS (Vergasermotor), der 190 E 90 kW/122 PS (mit dem neuen elektronisch/mechanischen Einspritzsystem).

Die Fahreigenschaften sind vergleichbar mit denen größerer Mercedes-Limousinen. Herausragend ist auch der Komfort.

Die Neue Mercedes-Klasse: Für Fahrer, die ein kompaktes, beweglich-wendiges, leistungsstarkes Automobil wünschen. Und dabei nicht auf die Qualitäten eines Mercedes verzichten wollen.



Wenn Sie mehr über die Neue Mercedes-Klasse erfahren wollen, schicken Sie bitte diesen Coupon ausgefüllt an:
H. Hoevel, Vertreter der Daimler-Benz AG
5760 Arnsberg 2, Ruhrstraße 70/72
○ Informationsmaterial ○ Probefahrt
Name: _____
Straße/Nr.: _____ PLZ/Ort: _____
BMZ 21103

Mercedes-Benz.
Ihr guter Stern auf allen Straßen.

H. HOEVEL seit 1852
Vertreter der DAIMLER-BENZ AG

Arnsberg Ruhrstraße 70/72 Tel. (0 29 31) 40 11
Meschede Im Schwarzen Bruch 37 Tel. (02 91) 60 11
Schmallenberg Am Einheit 23 Tel. (0 29 72) 10 41
Sundern Kurze Straße 2 Tel. (0 29 33) 40 44

guf reisen Echt GUT– da können Familien preiswert Urlaub machen.

Österreich, Pension HUTER in **Söll,** in einem hervorragenden Skigebiet gelegen. Eig. Anr., z. B. am 23.1.83, 1 Wo. Übern. mit erweitertem Frühst., Zi. mit DU, WC, Balkon. schon ab **160,–**

Österreich, Pension KLARA in **Pertisau.** Gut geeignet für einen preisgünstigen Urlaub. Eig. Anr., z. B. am 9.1.83, 1 Wo. Halbpension, Zimmer mit Warmwasser und Balkon, schon ab **219,–**

Österreich, Sporthotel ALPENROSE in **Mauraich,** direkt an der Langlaufloipe. Eig. Anr., z. B. am 9.1.83, 1 Wo. HP, Zi. mit DU, WC, Balkon, Frühst.-Buffet, Sauna und Solarium inklusive, schon ab **296,–**

Bayerischer Wald, App. LOHWIES in **Bodenmais.** Komfortable Anlage mit vielen Sportmöglichkeiten. Hallenbad inkl. Eig. Anr., z. B. am 30.1.83, 1 Wo. Übern. im 4-Pers.-App., pro App. schon ab **449,–**

NUR TOURISTIC PARTNER

CLUB 28 REISEN Der Urlaub. Exclusiv für junge Leute.

... denn Spaß muß sein.

Mallorca, Flugreise ab Saarbrücken, 1 Wo. Vollpension im Hotel TUNICA in **Hammamet.** Schon ab **559,–**

Ibiza, Flugreise ab Saarbrücken, 1Wo. Übern. im 3-Pers.-App. MITJON in **Ibiza-Stadt.** Je Person schon ab **509,–**

Ibiza, Flugreise ab Saarbrücken, 1Wo. Übern. im 3-Pers.-App. MITJON in **Ibiza-Stadt.** Je Person schon ab **454,–**

Tunesien, Flugreise ab Saarbrücken, 1 Wo. Vollpension im Hotel TUNICA in **Hammamet.** Schon ab **559,–**

NUR TOURISTIC PARTNER

NECKERMANN REISEN **Neckermann Urlaubs-Tip!**

Menorca, Flugr., in der Zeit vom 26.5.83-30.6.83. Knüller-Pens. im einfachen landestypischen Stil mit fließend Wasser. 1 Wo. Ü. Frühst., ab **439,–**

Ibiza, Flugreise in der Zeit vom 3.6.83-24.6.83. Knüller-App. mit Dusche, WC, Balkon. Übern. im 4-Pers.-App., 1 Wo., je Person nur **542,–**

Ibiza, Flugreise in der Zeit vom 3.6.83-24.6.83. Knüller-App. mit Dusche, WC, Balkon. Übern. im 4-Pers.-App., 1 Wo., je Person nur **514,–**

Menorca, Flugr. in der Zeit vom 26.5.83-30.6.83. Knüller-Pens. im einfachen landestypischen Stil mit fließend Wasser. 1 Wo. Ü. Frühst., ab **484,–**

NUR TOURISTIC PARTNER

REISEBÜRO LUIG

5760 Arnsberg 1, Tel. 02932-29666 · 5760 Arnsberg 2, Tel. 02931-3320

Zur Arnsberger Woche SONDER-angebote!

basler Ledermoden

Das große Sauerländer Lederbekleidungshaus

Arnsberg 2, Zur Feldmühle 5
Im Zentrum von Arnsberg
Telefon: (02931) 13916 + 14848

Bademoden

Bikinis, Badeanzüge, Strandkleider, Badejacken, Bademäntel, Shorts und Tops

in großer Auswahl

FÖDISCH

Im Brückencenter Arnsberg 2

Miederwaren
Bademoden
Berkemann-Sandalen
Gummi-Strümpfe + Strumpfhosen

Guder

Zulassg. aller Krankenkassen

5760 ARNSBERG 2

Clem.-Aug.-Str. 35 · Tel. 1 07 60

Öffnungszeiten:
Mo-Fr. 8.30-13/14.30-18 Uhr
Sa. geschlossen.

BUCHHEISTERS IMBISS

QUICK SNACK

Der Juni-Küchenzettel:

Mi. 1.6. Jägerschnitzel mit Pommes frites	6,20 DM
Do. 2.6. Currywurst mit Pommes frites	5,50 DM
X Heute von 11⁰⁰–14⁰⁰ DIXI-JAZZ-SWING-Frühschoppen mit der JONAS JAZZBAND vor dem Quick-Snack am Neumarkt. Eintritt frei! X	
Dazu Altbierbowle, Pils vom Faß 1,--DM, Erbsensuppe 2,50 DM !	
Fr. 3.6. Erbsensuppe aus unserem Suppenkessel auf dem Europaplatz	2,90 DM
Sa. 4.6. Schaschlik mit Pommes frites und Krautsalat	5,20 DM
So. 5.6. ungarische Gulaschsuppe	3,95 DM
Mo. 6.6. Rostbratwurst "Schweizer Art", Pommes frites	3,60 DM
Di. 7.6. kesselfrische Fleischwurst mit Kartoffelsalat	3,95 DM
Mi. 8.6. Champignons-Rahm-Schnitzel, Kroketten	6,40 DM
Do. 9.6. Mettwurst mit Sauerkraut, Kartoffelpürree, frischer Obstsalat	5,45
Fr. 10.6. gemischter Salatteller mit Schinken, Käse und Ei	4,75 DM
Sa. 11.6. Linseneintopf	2,90 DM
So. 12.6. Schnitzel "Wiener Art", Buttergemüse, Salzkartoffeln	5,95 DM
Mo. 13.6. frische Bratwurst mit Rotkohl und Bratkartoffeln	5,45 DM
Di. 14.6. Spargel, gekochter Schinken, Salzkartoffeln, zerl. Butter	6,35 DM
Mi. 15.6. Zigeunerschnitzel, Pommes, frisch gekochter Pudding	6,50 DM
Do. 16.6. frische Hähnchenbrustfilets, Curryrahmfrüchte, Reis	6,30 DM
Fr. 17.6. Mettbällchen mit Jägersoße, Pommes frites	4,50 DM
Sa. 18.6. Rostbratwurst, Pommes, Majo	2,95 DM
So. 19.6. Rindergulasch mit Nudeln, Gewürzgurke	5,40 DM
Mo. 20.6. Pfeffer-Sülze mit Bratkartoffeln, Remoulade	4,50 DM
Di. 21.6. Kassler-Rippenspeer, Sauerkraut, Kartoffelpürree	5,90 DM
Mi. 22.6. Schweineschnitzel a'la Cordon bleu, Kroketten	6,45 DM
Do. 23.6. Wirsing-Gemüse mit Salzkartoffeln + Mettendchen	4,45 DM
Fr. 24.6. Spaghetti mit Hackfleischsoße, grüner Salat	5,30 DM
Sa. 25.6. Erbsensuppe mit Einlage	3,20 DM
So. 26.6. Rinderroulade, Rotkohl, Salzkartoffeln, braune Soße	6,30 DM
Mo. 27.6. TEXAS-Hacksteak mit Bratkartoffeln, Sala	4,80 DM
Di. 28.6. kesselfrische Fleischwurst mit Kartoffelsalat	3,95 DM
Mi. 29.6. Pfeffer-Rahm-Schnitzel, Pommes frites, frische Erdbeeren	6,45 DM
Do. 30.6. Kalbfrikadelle mit Salzkartoffeln, frisch gekochter Pudding	5,95 DM

Im Brückencenter, Am Neumarkt und demnächst auch im Gewerbegebiet Niedereimer

QUICK SNACK – der vielseitige Imbiß

ARNSBERGER WOCHE vom 28. Mai bis 5. Juni 1983

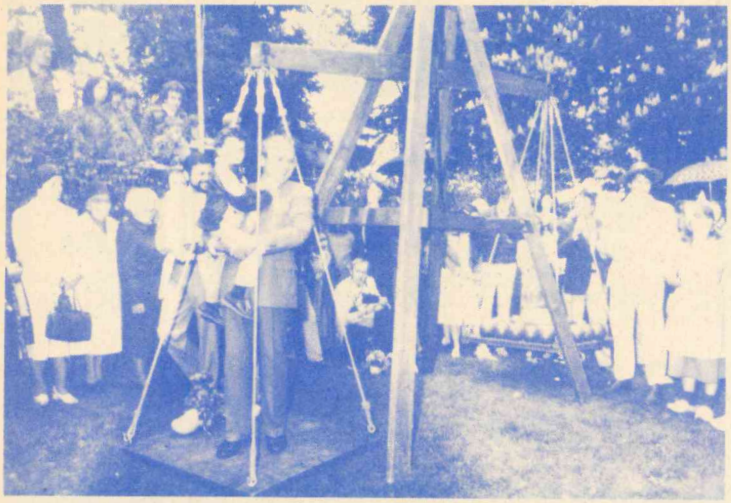

Für den guten Zweck »schummelte« Regierungspräsident Grünschläger beim Aufwiegen mit Käse. Er nahm erst eins, dann noch ein zweites Kind mit auf die Waage und sorgte so für mehr Gewicht.



Beim Kaffeeklatsch im Brücken-Center wurde auch eine große Tombola verlost. Lose, Lose, Lose riefen die Glücksfeen. – Jeder wollte sein Glück versuchen.



Am Lindenberg auf dem Kinder-Trödel- und Tauschmarkt war auch im vergangenen Jahr bei schönstem Sonnenschein wieder großer Betrieb.



Beim »Klompenwettlauf« gewann jeweils der Schnellste einer Gruppe einen Geheimratskäse als Lohn.

FÜR INDIVIDUELLE BEDIENUNG:

Friseursalon
Edeltraud Schoeppe
Rumbeck, Stahls Weg 1
Voranmeldung erbeten unter Telefon (02931) 15358

Moselwein direkt vom Erzeuger
Winzermeister Bruno Fuchs
Pommern an der Mosel – **erhältlich in Arnsberg 2:**
Adelheid Tepel · Dickenbruch 90
Telefon 02931/ 14733

MODERNE BÜROTECHNIK
Werner Mörchen
Hans-Peter Wahle
Meisterbetrieb

Büroeinrichtungen · Büromaschinen · Bürobedarf
Technischer Zeichenbedarf · Lichtpauspapier
Große Auswahl an elektronischen Schreib- und Rechenmaschinen
SEDUS-Schülerdrehstühle
Reparaturwerkstatt für Büromaschinen
Fotokopien sofort zum Mitnehmen!

Ringstraße 16 / Ecke Rumbecker Str.
5760 ARNSBERG 2
Telefon 02931/ 4412

HK KfZ-Werkstatt HORST KOBOLD

MEISTERBETRIEB

5760 Arnsberg 2 · Hammerweide 27 · Telefon 45 77

Schnelle, gute und preiswerte Reparaturen an sämtlichen Fahrzeugtypen.

Wenn Sie demnächst zum TÜV müssen . . .

dann kommen Sie zu uns.

Abnahme in unserer Werkstatt!

Ein Geschenk-Postsparbuch macht immer Freude.

Zum Schenken gibt es viele Gelegenheiten – Weihnachten und Geburtstag, Konfirmation und Kommunion, Schulbeginn und Schulentlassung.
Ein Postsparbuch ist da immer ein passendes Geschenk.
Und wenn schon ein Postsparbuch da ist, dann hat die Post eine nette Möglichkeit, ein Geldgeschenk auf das Postsparbuch zu bringen.
Fragen Sie bitte danach bei Ihrer Post.

PostSparen

Neu eingetroffen:

Antike Blumenschalen sowie

Jede Menge Gartenteiche

Wir beraten Sie:



Lübke -Fliesen-Center

ARNSBERG 1-BRUCHHAUSEN (NÄHE FAMILA)
Tel. (0 29 32) 41 46/47 · Mo. bis Fr. 8 bis 17.30, Sa. 8 bis 12 Uhr

SUPERPREISE zur ARNSBERGER WOCHE

Damen-Wander-Hosen statt 98,- **nur 19,-**

Damen-Hosen schon ab **30,-**
Herren-Hosen schon ab **39,-**

ER + SIE Cordhosen
mit Bundfalten, alle Größen statt 89,- **nur 39,-**

Herren-Saccos ab **139,-**

Jedes **BOSS-Sacco**
statt 339,- **nur 198,-**
statt 329,- **nur 189,-**
statt 309,- **nur 179,-**

Supermodische Strickkombinationen
der Firmen Heinzelmann, Dolores Lüttner, Hudson **jetzt ab 139,-**

Zusätzlich in allen anderen Warengattungen stark herabgesetzte Preise zur Arnsberger Woche!

JANSEN

Herren · Damen · Umstandsmoden
Brückencenter · Arnsberg



REIFEN Kemper

Der Weg zu uns lohnt sich immer!

Ständig Sonderangebote in Reifen verschiedener Fabrikate sowie Kompletträder mit Leichtmetallfelgen.

Spur- und Sturzeinstellungen elektronisch
Auspuff- und Stoßdämpfer-Schnelldienst

5760 Arnsberg 2 - Niedereimer
Dieselstraße 2
Postfach 5028
Telefon (02931) 6849 und 6909

GUTENBERGPLATZ – EINKA

. . . wenn Sie schreiben und schenken . . . wenn Sie schreiben und schenken . . .



In der Arnsberger Woche gravieren wir jedes bei uns gekaufte Schreibgerät zum Sonderpreis von 0,50 DM.

Walter Röhrig
BÜROMASCHINENMECH. MEISTER
Gutenbergplatz 58 · Telefon (02931) 14942
5760 ARNSBERG 2
Fotokopien sofort zum Mitnehmen!
Keine Parkplatzsorgen!

. . . wenn Sie schreiben und schenken . . . wenn Sie schreiben und schenken . . .

Mittwoch, 1. Juni
15.00 Uhr
Aerobic für jedermann, die musikalische Gesundheitswelle hat auch den Gutenbergplatz erreicht. Mitmachen u. Zuschauen. Es spielen für Sie »The Juniors«

Der Gutenbergplatz macht mit bei der ARNSBERGER WOCHE

Vom 28. Mai bis zum 5. Juni 1983 erlebt Arnsberg wieder einen seiner Höhepunkte mit Volksfestcharakter – bei Einheimischen und Gästen gleichermaßen beliebt!

Die Arnsberger Woche mit Ruinenfest!
Auch 1983 hat der Gutenbergplatz seinen Anteil an Aktionen, Unterhaltung, Freizeitspaß u. günstiger Einkaufsmöglichkeit.

Hier die Termine:

Freitag, 27. Mai 1983
Ausstellung Intarsienarbeiten von F. Klute, Arnsberg, in der Volksbank am Gutenbergplatz

Samstag, 28. Mai
14.00 Uhr
Mofaturnier auf dem Gutenbergplatz –Veranstalter ist der MSC im ADAC

Sonntag, 29. Mai
9.30 Uhr
Der Campingclub Arnsberg 1982 e.V. stellt sich auf dem Gutenbergplatz vor. Bier- und Essenstände stehen für Durstige und Hungrige bereit.

Samstag, 4. Juni
15.00 Uhr
Abmarsch einer Knüppelmusik vom Gutenbergplatz zum Maximilianbrunnen.

Langer Samstag auch in den Geschäften am Gutenbergplatz. R.W.



Beim Freiluftkegeln kämpften 260 Teilnehmer um wertvolle Preise, die von den Geschäftsleuten am Gutenbergplatz gestiftet waren.

LEDERWAREN
GUSTEL
KRAUSE
ARNSBERG 2
Gutenbergplatz 61-62
Telefon 02931 - 16990
Wir bieten eine große Auswahl an modischen
Taschen, Reiseartikeln, Kleinlederwaren, Schirmen und Geschenkartikeln.

Ständig mehr als 70 Gebrau
aller Modelle und in allen Preislage
Inzahlungnahme ihres Gebrauchtwagens mög
Versicherung und Finanzierung im Hause.
ROSENTHAL & RUST
Alt-Arnsberg · Zum Schützenhof 49-51 ·

UFSZIEL IN ALT-ARNSBERG

Hans Gross GmbH

KfZ-Teile Großhandel · 5760 Arnsberg 2
Gutenbergplatz 54 - Tel. 02931 - 16717

Wir liefern: alles für' s Auto
von A wie Auspuff bis Z wie Zündkerze -
Reparaturbleche – Kotflügel für alle Fahrzeugtypen

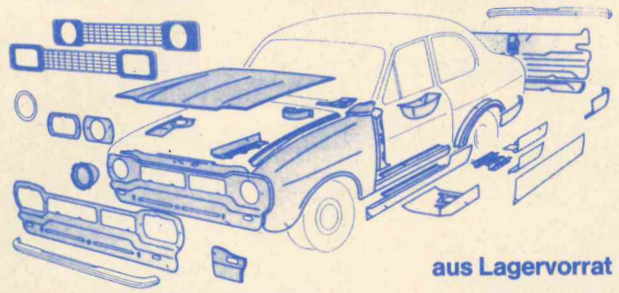

aus Lagervorrat

Menne's Laden

Die junge Mode für SIE und IHN

Gutenbergplatz 42
5760 ARNSBERG 2

„... erst einmal zu Salamander gehn."

Lurchi.
Leichter laufen lernen.



SALAMANDER

SCHUHHAUS PROHASKA
ARNSBERG 2
Gutenbergplatz

Ihr Fachgeschäft in Arnsberg:

CURT SITTLER

Sanitätshaus Orthopädie-Technik

Hauptsitz:
Johanna-Baltz-Str. 28, 5760 Arnsberg 2
Niederlassungen:
Gutenbergplatz 35, Arnsberg 2
Engelbertstraße 11, Arnsberg 1
Tel.-Service: 02931/2026

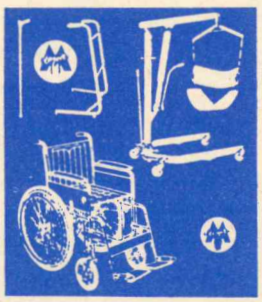

Unser Angebot aus unserem VILLEROY & BOCH Center

Bleikristallserie »Connaisseur«

Burgunderglas	statt DM 26,40	**nur 19,80**
Moselweinglas	statt DM 25,90	**nur 19,80**
Rosèglas	statt DM 25,90	**nur 1980**
Likörschale	statt DM 23,90	**nur 19,80**
Champagnerglas	statt DM 30,40	**nur 19,80**
Cognacschwenker	statt DM 26,90	**nur 19,80**
Sherryglas	statt DM 23,90	**nur 19,80**

Bleikristallserie »Arabelle«

Weinkelch	statt DM 29,40	**nur 24,90**
Likörschale	statt DM 27,40	**nur 24,90**
Sektschale	statt DM 38,90	**nur 24,90**
Cognacschwenker	statt DM 29,40	**nur 24,90**
Kaffeeservice 15 tlg. **»Val bleu« oder »Val rouge«** zum Freundschaftspreis	statt DM 269,–	**nur 215,-**

Weitere Angebote zur Arnsberger Woche in unserem Geschäft.

WINTER
Glas · Porzellan
5760 Arnsberg 2 · Gutenbergplatz 49

---

htwagen
in Arnsberg
n.

Partner beim Kauf
Freund beim Service

EMEIER
. 02931/1866

OPEL

GM



Ein Sonntag mit Musik . . .

Sonntag, den 29. 5. von 14 bis 17 Uhr freie Besichtigung (kein Verkauf) und Orgelvorführung mit dem bekannten Orgelspieler

EDGAR SCHLEPPER

in unseren Geschäftsräumen. Vorgestellt und vorgeführt werden YAMAHA-Heimorgeln und die neue transportable Combo-Orgel C 605 P.

Unser Angebot zur Arnsberger Woche:
10 Orgeln zu Super-Sonderpreisen! z. B.

YAMAHA B 4 DR	(Neupreis DM 2600,-)	gebr. nur DM **950,-**
YAMAHA B 20 CR	(Neupreis DM 4500,-)	gebr. nur DM **1800,-**
YAMAHA B 75 N	Auslaufmodell statt 4990,-	nur DM **3500,-**
YAMAHA D 85	Vorführmodell statt 11.700,-	nur DM **8900,-**

Musik Kecka

5760 Arnsberg 2
Vinckestraße 31
Telefon 02931 - 10101

Schützenfest auf dem Schreppenberg

Über mangelnde Bewerber um die Königswürde macht sich kein Schreppenberger Sorgen.

Ganze zwölf Berwerber hatten sich vor einem Jahr unter der Vogelstange getroffen und hatten nur ein Ziel: Mit einem »goldenen Schuß« Schützenkönig vom Schreppenberg zu werden. Heinz Vieth, hatte schließlich die Nase vorn und wurde umjubelter König – auch von den elf »Konkurrenten« neidlos anerkannt.

Am Samstag, den 11. Juni treten die Schützen um 14.30 Uhr an der Berbketalhalle an, um das Kinderkönigspaar abzuholen. Anschließend ist Vogelschießen der Kinder.

Um 17.30 Uhr ist Abmarsch zum Hl. Kreuz-Friedhof zur Kranzniederlegung, anschließend nehmen alle Schützenbrüder an der Schützenmesse teil, die erstmals vom Musikverein Bruchhausen musikalisch zelebriet wird.

Um 20 Uhr ist großer Schützenball, der aber gegen 21.30 Uhr unterbrochen wird, um am Großen Zapfenstreich teilnehmen zu können.

Musik und Tanz läßt den ersten Tag ausklingen.

Sonntag ist ab 10 Uhr der Empfang der auswärtigen Vereine vorgesehen, wobei sich das Königinnenkonzert anschließt.

Der Tradition folgend werden am Sonntagvormittag die Jubilare geehrt; in diesem Jahr für 25 Jahre im Schützenverein: Walter Halm, Josef Hülster, Gerold Mikus, Heinrich Reunert und Erich Roscher.

Für 10jährige Vorstandsarbeit wird Volker Hansmann geehrt.

Vor 25 Jahren war Maria Vetter Königin auf dem Schreppenberg.

Gegen 16.30 Uhr wird sich das amtierende Königspaar Heinz Vieth mit Königin Ulla Bernecker dem Volke präsentieren. Nach dem Umzug geht es in der Berbketalhalle weiter mit Konzert und Tanz.

Am Montagmorgen zieht das Tambourcorps vom Schreppenberg bereits um 6.00 Uhr durch die Straßen vom »Biärge«, um als »fröhlicher Wecker« zu fungieren.

Um 9.00 Uhr ist Abholen des Königs, anschließend ist Vogel- und Geckschießen.

Nach dem »Siegestreffer« wird der neue König ind die Schützenhalle geleitet (traditionsgemäß getragen) und dort durch das Schützenvolk gefeiert.

Um 17 Uhr gehen dann die Schützen noch einmal auf die Straße, um ihr neues Königspaar mit Hofstaat zu Hause abzuholen.

Die Festmusik wird vom Tambourcorps Schreppenberg und dem Musikverein Bruchhausen, zu dem die Schreppenberger ein besonders gutes Verhältnis haben, ausgeführt.

Nach Rückkehr in die Berbketalhalle wird der Tanzreigen durch das neue Königspaar mit dem Königstanz eröffnet.

Der Vorstand des Schützenvereins Schreppenberg bittet alle Schreppenberger Bürger, während der Schützenfesttage ihre Häuser zu beflaggen und wünscht allen Festbesuchern, insbesondere den auswärtigen Gästen ein unbeschwertes Schützenfest 1983. Horrido!!!

VoHa





INDIVIDUELLE BEDIENUNG in
Ina's Friseursalon
Ich bitte freundlichst um Voranmeldung
Ingrid Rading
Von-Bernuth-Straße 86
5760 ARNSBERG 2 · Tel. (02931) 10402

grünes Licht zum später zahlen
Qualität wählen.
Günstig finanzieren.
Möbel Tiggelbeck
50 Jahre im Dienste des Kunden
ARNSBERG
Oeventrop/Sauerland
Widayweg 4

Das Energie-Spar-Fenster
Intro-R von Roto
Roto Austauschfenster »Intro-R«
mehr Licht–
mehr Komfort–
mehr Schallschutz–
weniger Heizkosten
auf Wunsch mit Rolladen
Roto Werksgarantie
Beratung und Lieferung:
Schreinerei PLÖGER
5760 ARNSBERG 2
Niedereimerfeld 7
Telefon 02931 - 6822

VICTORIA

VERTRAUEN GEGEN VERTRAUEN.

Empfehle mich als Ihr Versicherungsfachmann Paul Mura

Agentur der VICTORIA Versicherungs-Gesellschaften
5760 Arnsberg 2, Haarstraße 22, Tel. (0 29 31) 1 36 46

Bürozeit: 9.00 – 13.00 und 14.00 – 15.30 Uhr
samstags nach Vereinbarung

Versicherungen in guter Hand

Wir bieten an:

Nur noch 3 Eigentumswohnungen in einer kleinen Wohnanlage mit 6 Einheiten in Alt-Arnsberg

beste Ausstattung, hervorragende Wohnlage.
Auch im II. Bauabschnitt nur DM 2.250 p. m² Wohnfläche

z. B. 80 m² Wohnfläche **DM 180.000,-**
oder ca. 60 m² Wohnfläche **DM 135.000,-**

notarielle Festpreise mit Fertigstellungsgarantie.

Wir vermitteln auch eine günstige Finanzierung.

Voraussichtliche Bezugsfertigstellung Herbst 1983.

Kaufen Sie jetzt! Sämtliche Steuervorteile möglich!

Fordern Sie unverbindlich Prospektunterlagen bei uns an!

Immobilien-Gesellschaft mbH der Volksbank Neheim-Hüsten
Drostenfeld 2-8 · 5760 Arnsberg 1 · Ruf: (02932) 304-230, Herr Rauße

---

BULOVA
„Vornehme Uhren" – exclusiv von BULOVA



Die neue BULOVA-Collection bei Ihrem Fachhändler:

Uhren · Schmuck · Jagdwaffen
Ditmar Richter
Brückenplatz 6
5760 ARNSBERG 2

VERTIKUTIERER u. RASENMÄHER MOTORSÄGEN
Verkauf
U. TROMPETER
Rumbeck · Elsbergstraße 24
5760 Arnsberg 2 · (0 29 31) 1 20 29
SERVICE
MÄHERVERLEIH

Wir haben einen der modernsten
AUTOMATEN-SALONS
Spielen Sie mit in gemütlicher Atmosphäre.
CITY-SPIEL 2000
im Brücken-Center.

ÖFFNUNGSZEITEN : montags bis samstags von 9 bis 23 Uhr, sonntags von 10 bis 23 Uhr.
Jugendliche unter 18 Jahren haben keinen Zutritt!
Wir freuen uns auf Ihren Besuch!

Poolbillard · Flipper · Tv-Geräte · Geldspielautomaten

Pelz-Neuheiten der Pelzmesse 1983

jetzt zum günstigen Sommerpreis

Nerz-Streifen-Wendemantel
aus den Farben weiß + saphir **2.990,-**

Modische Nerz-Jacken
aus hanffarbenen Black-Cross-Nerzen **2.950,-**

Zeitlos geschnittener
Standard-Nerz-Mantel
Auslaßverarbeitung **3.990,-**

Pelzmoden REISS
Arnsberg 2 Clemens-August-Str. 19
Telefon (0 29 31) 1 04 40

Jetzt ist es an der Zeit an die
Modernisierung, Reparatur u. Aufbewahrung
Ihres Pelzes zu denken.

Ein weiterer Teil der Geschichte des Laurentianum in Arnsberg ist erschienen

Es gibt nicht viele Gymnasien in Westfalen, die eine wissenschaftlich fundierte und aus den Quellen erarbeitete Schulgeschichte besitzen. Man muß schon zu den ganz alten Schulen – wie etwa dem Paulinum in Münster oder dem Theodorianum in Paderborn – gehen, wenn man so etwas finden will. Seit längerem wird auch am Laurentianum in Arnsberg an einer solchen Schulgeschichte gearbeitet, von der jetzt der 3. Teil erschienen ist (als Heft 15 der städtekundlichen Schriftenreihe der Stadt Arnsberg). Verfasser ist Dr. Böhm, ein ehemaliger Schüler und jetziger Lehrer des Laurentianums. Er untersucht die Geschichte der königlich-preußischen Zeit, also die Jahre von 1815 - 1918.

Nach dem fast völligen Niedergang des Arnsberger Gymnasiums am Ende der Klosterzeit schildert Dr. Böhm in den ersten 2 Kapiteln den langsmane Wiederaufstieg der Schule und die mühselige Lösung der Gebäudefrage. War die Unterbringung der Schüler schon in der Klosterzeit eine schwieriges Problem gewesen, so blieb sie das auch in der von Dr. Böhm geschilderten Zeit. Der Neubau von 1879 schien zwar zunächst eine Lösung zu bringen, doch erwies sie sich schon bald als zu klein. Und die Erweiterung des Grundbaues von 1879 ist dann bis heute ein wesentliches Merkmal der äußeren Schulentwicklung gewesen.

Im 3. Kapitel beschäftigt sich der Verfasser mit der »Bildung am humanistischen Gymnasuim«, wie sie für das 19. Jahrhundert typisch war und wie sie demzufolge auch das Leben am Laurentianum in Arnsberg bestimmt. Selbst wer in den 20er oder 30er Jahren dieses Jahrhunderts ein Gymnasium besucht hat wird Aufsatzthemen, fremdsprachliche Klassenarbeiten, Bildungsziele und eine Unterrichtsart vorfinden, die im bekannt vorkommen. Denn vom 19. Jahrhundert ragen sie bis in eine Zeit hinein, die noch mancher ältere Leser dieser Zeilen erlebt hat. Herr Dr. Böhm sieht diese Zeit stark unter den Gesichtspunkten des preußischen Gehorsams und eines übersteigerten Nationalismus. Auch wer die Geschichte unserer Zeit nicht in allem so sieht, wird dieses Kapitel mit Genuß und manchem Schmunzeln lesen.

Die nächsten 4 Kapitel beschäftigen sich mit der Zahl der Schüler, mit ihrer Herkunft, mit der Frage der Förderung durch Stipendien u. ä. sowie mit dem Schulbesuch und Schulerfolg. Viel Wissenswertes kann der Leser hier erfahren: wie die Zahl der Schüler stetig größer wurde, wie das Streben nach gymnasialer Bildung langsam weitere Kreise erfaßte, wie das Laurentianum zeitweise in der Gefahr stand, zu einer Zufluchtsstätte weniger tüchtiger Schüler zu werden usw. Und wenn heute von manchen Politikern die Schülerförderung durch Stipendien (BAföG) als etwas ganz Neues hingestellt wird, so erfährt man im 5. Kapitel, bei Dr. Böhm, daß auch im 19. Jahrhundert die soziale Komponente nicht gefehlt hat.

In den drei letzten Kapiteln beschäftigt sich der Verfasser mit dem Verhalten der Schüler, mit der Situation der Lehrer und mit Schulfeiern und Schulfesten. Im ersten dieser Kapitel findet der Leser das, was man gemeinhin in einer Schulgeschichte sucht: strenge Schulordnungen einer vergangenen Zeit und wie die Schüler mit ihr lebten, Übertretungen von »Gesetz und Ordnung«, Streiche, Strafen usw. – eine unterhaltsame und zum Schmunzeln Anlaß bietende Lektüre.

Ähnliches gilt von den Kapiteln über die Lehrer und die Art der Schulfeiern; manches ist heute noch aktuell oder ruft Erinnerungen wach, manches läßt eine Zeit lebendig werden, die anders war als die heutige.

Der Band ist aufgelockert durch mancherlei Bildeinlagen: alte Siegel der Schule, Einjährigen- und Abitu-Karten, statistische Übersichten – der Anhang enthält besonders dankenswertes Material – und erste Photographien von Lehrern und Schülern. So ist auch dieser 3. Teil der Geschichte des Laurentianum für Freunde der Geschichte Alt-Arnsbergs und ganz besonders natürlich für ehemalige Schüler ein lesenswertes Büchlein.

Der erste Teil der Schulgeschichte – vom Rezensenten verfaßt – erschien im Frühjahr 1979; er behandelte die Zeit von 1643-1712. Beide Schriften sind in den Buchhandlungen Alt-Arnsbergs sowie beim Gymnsaium Laurentianum zu erhalten.

Dr. Höing

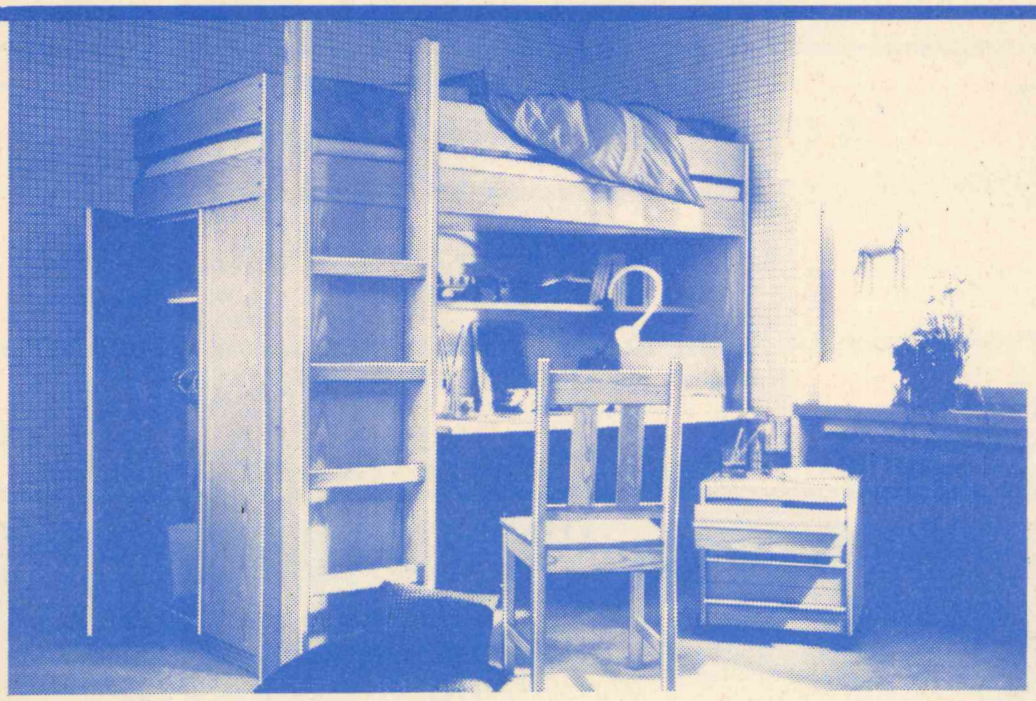

Kiruna von Musterring.

Jugendzimmer zum Vorzugspreis: **DM 998,–**

Kojenbett (90 x 200 cm) mit Lattenrost und Leiter (ohne Bettinhalt)
Kleiderschrank (96 cm breit), Arbeitsplatz (ohne Stuhl und Lampe)
Rollcontainer

musterring
Von der Landesgewerbeanstalt Bayern geprüft auf Sicherheit.
L G A Nürnberg
GS geprüfte Sicherheit

Einrichtungshaus
EBERT
Clemens-August-Str. 62
5760 Arnsberg 2
Tel. 02931/12123

Sundern 200 qm
+Hüsten 200 qm
= 400 qm
für Ihren Sport bei
PFITZNER
FACHSPORT
Sundern Hauptstraße 46
Hüsten Am Hüstener Markt

Beilagen
in der
Arnsberger Post
schon ab 7 Pf / Stück

Wichtige Mitteilung an alle Vereine:

Falls Sie eine Festschrift planen, sollten Sie mal mit uns sprechen!

Keine Klischeekosten!

FOTOSATZ-STUDIO
FRANZ-J. MOLITOR M
Oberglösinger Straße 55 Tel. 6513
5760 ARNSBERG 2 - Oeventrop



ORTOPEDIA

ORTOPEDIA
Universal-Rollstuhl
Ein Rollstuhl für alle Bereiche. Individuell anpaßbar durch das ORTOPEDIA-Baukastensystem. Faltbar, stabil und leicht beweglich.

Orthopädie-Technik
Knapp
Clem.-Aug.-Str. 43
5760 Arnsberg 2
Telefon 02931-16617

Großartige Angebote in Passage u. Geschäft!

Vieles ist jetzt reduziert!

Ihr großes Bekleidungshaus für Damen und Herren

KLEIDUNG VON
TRUERNIT
FORMAT u. GÜTE

Verkaufe neuwertige
Rennauspuffanlage
passend für Honda MT 5, MT 8 o. MTX, Preis VB.
Tel. 02937-1767

POSTALIA-Generalvertretung
Verkauf und technischer Kundendienst für
KOPIERGERÄTE und sonstige **BÜROMASCHINEN**
WERNER BARTMANN
Alter Markt 22 – Arnsberg 2 - Tel. 02931-3355
Normalpapier-Kopierer ab 800,- DM + MWSt.

LBS
Landes Bausparkasse
Bausparkasse der Sparkassen



Wir geben Ihrer Zukunft ein Zuhause.

Zu uns kommen junge Leute, die wissen, was sie wollen.

Mit 17 hat man noch Träume, und die haben mit Bausparen meist wenig zu tun. Was sich freilich schnell ändert, wenn man erst mal mitbekommen hat, was LBS-Bausparen schon aus recht bescheidenen Sparbeiträgen macht.

Mit der LBS schaffen Sie sich den Grundstein für die erste eigene Wohnung.

LBS
Bausparkasse der Sparkassen

LBS-Bezirksleiter
Karl Wintz
Clemens-August-Straße 14-16
5760 Arnsberg 2
Ruf: (0 29 31) 1 66 95
Hauptstr. 78 · 5768 Sundern
Ruf: (0 29 33) 40 11

Wir ziehen um

RADIO BUCHARDT

in unsere neuen Geschäftsräume Gutenbergplatz 32.

Aus diesem Grund ist unser Geschäft am Freitag und Samstag geschlossen.

Unser Kundendienst arbeitet selbstverständlich weiter.

NEUERÖFFNUNG

mit vielen Sonderangeboten, Überraschungen und der größten Auswahl, die wir je hatten.

Montag, den 30.5.1983
10.00 Uhr

RADIO BUCHARDT

Arnsberger Woche mit Ruinenfest

vom 28. Mai bis 5. Juni 1983

– Ruinenfest am 4. und 5. Juni –

In Arnsberg läßt sich's leben....

Aktionen
Unterhaltung
Freizeitspaß
Günstiger Einkauf

Freitag, den 27. Mai 1983
Clemens-August-Str.: **Verein der Briefmarkenfreunde Arnsberg** stellt Exponate aus: »Die Arnsberger Notmaßnahmen nach der Wiederaufnahme des Postverkehrs nach 1945«. Leitung Wolf-Dieter Herschel. (In der Sparkasse Arnsberg-Sundern vom 24. 5. bis 6. 6. 1983)
Gesundheitswoche der AOK in der Sparkasse Arnsberg-Sundern, Wiegecomputer, Reaktionstest, Lungenkraftmesser usw. 27.5.-6.6.)
Gutenbergplatz: **Ausstellung Intarsienarbeiten** von F. Klute, Volksbank
17 Uhr Lindenberg **Kleines Weinfest** vor der »Kleinen Markthalle

SSamstag, den 28. Mai 1983
11 Uhr Steinweg/Alter Markt: **Startschuß zur Arnsberger Woche** mit Musik, Luftballons, Windrädern, Süßigkeiten. Viele Sonderangebote der anliegenden Geschäfte und Aktionen.
ab 9.00 Uhr Steinweg/Alter Markt: **Minigolf-Wettbewerb** der Parfumerie Schulte, Steinweg
Weinstand mit Käsebrötchen Kleine Markthalle, Lindenberg
Knobelspiel mit 100 Ruinenfest-Eintrittsplaketten, Bekleidungshaus Truernit, Steinweg
Straßencafé des Eissalon Venezia, Steinweg
Videovorführungen im Zelt der Videothek am Neumarkt
»Der längste Bleistift der Welt« Geschenkartikel Fette, Alter Markt
Großer Rausverkauf Spielwaren Buchardt, Alter Markt
Malwettbewerb für Kinder um viele schöne Preise des »Arnsberger Fachhandel, Teilnahmekarten im Verkehrsverein, Neumarkt
14 Uhr Gutenbergplatz: **Mofaturnier** Veranstaltung des MSC im ADAC
15 Uhr: Rund um die Propsteikirche: **Gemeindefest,** Konzert, Kinderbelustigungen, große Tombola

Sonntag, den 29. Mai 1983
8.30 Uhr: **Brandprozession** von der Propsteikirche zum Schloßberg
10.30 Uhr: **Rund um die Propsteikirche** Gemeindefest mit Platzkonzert
9.30 Uhr Gutenbergplatz : **Der Campingclub Arnsberg 1982 e.V. stellt sich vor,** Bier- und Essenstände
11 Uhr Sauerlandtheater: **Matinee der Arnsberger Bürgerschützengesellschaft e. V.** Vorstellung der Schallplatte »So klingt's bei uns zum Schützenfest
11 Uhr Europaplatz: **Musikalischer Frühschoppen** mit großer Demonstration des DRK
14.30 Uhr Brückencenter: **Kaffeeklatsch** Tombola, Glücksrad, Filme etc. zu Gunsten des DRK
19.30 Uhr Schloßberg **Günter Noris und die Big Band der Bundeswehr** »Open Air Dancing« zu Gunsten des AWO-Kindergartens

Montag, den 30. Mai 1983
1.000 Ruinenfest-Eintrittsplaketten in vielen Geschäften der Aktionsgemeinschaft »Arnsberger Fachhandel« zu gewinnen
14.30 Uhr Brückencenter: **Kindernachmittag** mit vielen Spielen und Überraschungen auf dem Europaplatz
14.00 Uhr VEW-Beratungszentrum: **Pikant Grillen 1983** Anregungen zum richtigen Umgang mit Gewürzen
16 Uhr Residenz II, Rumbecker Straße: **Veranstaltung für ältere Bürger** Farbfilm »Münchhausen«, Jubiläumsfilm der UFA, präsentiert von Zürich-Versicherungen, Arnsberg
17 Uhr Maximilianbrunnen: **Dämmerschoppen**
Es spielt der Arnsberger Orchesterverein, Live-Übertragung mit der Videokamera

Dienstag, den 31. Mai 1983
14 Uhr Lindenberg: **Kindertrödel- und Tauschmarkt** mit Musik
14 Uhr VEW-Beratungszentrum: **Pikant Grillen 1983,** wie Montag

* **Bedachungsartikel aller Art** *
* **Isolierbaustoffe** *
* **Dachlatten und Schalung** *
* **»Blumenkästen und Blumenschalen«** *

Burkhard Weber, Großhandel
Gewerbegebiet Brumlingsen-Wildshausen
5778 Meschede-Freienohl, Tel. 02937/ 6398

Mittwoch, den 1. Juni 1983
14 Uhr Lindenberg: **Kindertrödel- und Tauschmarkt** mit Musik
15 Uhr Gutenbergplatz: **Aerobic für jedermann**
Mitmachen und Zuschauen
20 Uhr Sauerlandtheater: **Bunter Melodienreigen**
Idee und Gestaltung Paul Mura

Donnerstag, den 2. Juni 1983 Fronleichnam
ganztägig Steinweg **Bernsteinschleifer bei der Arbeit** Schaufenster Modehaus Specht (bis einschl. Sonntag 5.6.)
11 Uhr Neumarkt: **Jazzfrühschoppen** mit der »Jonas Jazzband« vor Quick-Snack
ab 14 Uhr: Von Neumarkt bis Glockenturm: **Kirmestrubel**
ab 14 Uhr Alter Markt: **Weltmeisterin im Krabbenpuhlen**
mit Team von St. Peter Ording (2.-5.6.1983)
15 und 17 Uhr: Räume der VHS, Clemens-August-Straße
Marionettenspiel für Kinder ab 12 Jahren
20 Uhr Alter Markt: **Bayerische Abende** am 2., 3. und 4. 6. »Gaststätte Zur Börse« Bayer. Spezialitäten. Samstag Musik und Tanz

Freitag, den 3. Juni 1983
ab 9 Uhr Steinweg/Alter Markt: **Verkaufs- und Kirmestrubel** von Neumarkt bis Glockenturm
15 Uhr Lindenberg: **Modenschau** der Firmen Specht und Truernit
ganztägig Europaplatz: **Bunter Markt**

ARNSBERG Ihre sympathische Einkaufsstadt

Samstag, den 4. Juni 1983
ganztägig **Verkaufsoffener Samstag** des Arnsberger Fachhandels mit Sonderangeboten und Aktionen
Verkaufstrubel auf Steinweg/ Alter Markt und Bunter Markt auf dem Europaplatz
ab 14 Uhr von Neumarkt bis Glockenturm: **Kirmestreiben**

17.00 Uhr	**Abmarsch einer Knüppelmusik vom Gutenbergplatz zum Maximilianbrunnen**
15.30 Uhr	**Treffen der Ehrengäste und Besucher am Maximilianbrunnen**
15.45 Uhr	**Abmarsch zum Schloßberg mit Knüppelmusik**
16.00 Uhr	**Eröffnung des Ruinenfestes durch Bürgermeister Teriet und den König der Arnsberger Bürgerschützengesellschaft e.V., Werner Balzer in Begleitung seiner Königin Birgit Bietzker · Begrüßungsreden · Faßanstich**
16.30 Uhr	**Aerobic-Vorführungen durch Tanz- und Gymnastik-Studio Knispel im großen Festzelt » . . . und dann machen alle mit!«**
ab 17 Uhr	**Dämmerschoppen mit dem Arnsberger Orchesterverein Shantys mit den »Friedeburger Jungs« (Shanty-Chor von der Waterkant)**
20.00 Uhr	**Auf der großen Bühne: Groß-Disco mit Wunschprogramm, Bühnen- und Lichteffekten**
20.00 Uhr	**Im Knappensaal: »Point of View« spielt zum Tanz, Bullriding für Groß und Klein, Cowboys auf Pferden, Kinderbelustigungen, Bier- und Essenstände, Steaks vom Holzkohlengrill usw. – Eintritt am Samstag DM 3,–**

Sonntag, den 5. Juni 1983
ab 14 Uhr Von Neumrakt bis Glockenturm: **Kirmestrubel**

Ruinenfest auf dem Schloßberg

ab 11 Uhr	**Frühschoppen mit dem Accordeonorchester Heinz Keck, der »Vaterländischen Liedertafel« und dem Shantychor »Friedeburger Jungs«**
ab 11 Uhr	**Im Knappensaal spielt die Rockband »Yasumie«**
	Stände, Kinderbelustigungen, Cowboys, Bull-ridding
ab 14 Uhr	**Western- und Country-Band spielt bis 17 Uhr**
15.00 Uhr	**Im großen Festzelt: Modenschau des Sporthauses Liebald, Fechtvorführungen des Fechtclub Arnsberg**
	Spezialeinlage: Aerobic-Mode
	Eintritt am Sonntag frei

SIEH MAL EINER AN.
DIE HONDA LEAD 80.

Leichter kann man 80 cm³ nicht fahren. Mit einem Führerschein 1, 1b oder einem Autoführerschein, der vor dem 1. 4. 1980 ausgestellt wurde. Einfach Zündschlüssel drehen, Startknopf drücken, Gas geben. Ab geht die Post, ohne Kuppeln, ohne Schalten, und zwar ganz schön schnell. Weil die Lead 80 voller ausgereifter Honda-Technik steckt: wartungsarme C.D.I.-Zündung, elektrischer Anlasser, automatische Fliehkraftkupplung, starker 1-Zylinder-Zweitakt-Motor. Für Taschen und ähnliches ist ein abschließbares Gepäckfach vorhanden. Die Honda Lead – Hondas erste 80er mit Automatik – kann sich überall sehen lassen. Ob in Blau, Weiß oder Rot.

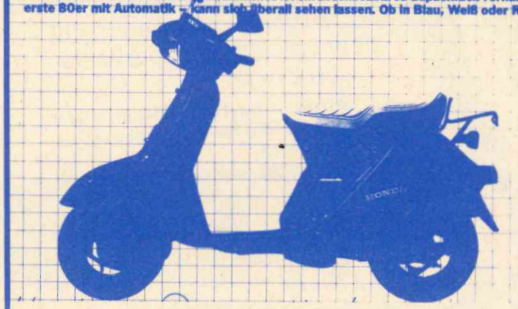

Motortyp: Gebläsegekühlter 1-Zylinder-Zweitakt-Motor.
Höchstleistung: 4 kW (5,8 PS) bei 6.000 min⁻¹.
Höchstgeschwindigkeit: 70 km/h.
Hubraum: 79 cm³ (nach Steuerformel).
Leergewicht: 75 kg (trocken).
Getriebe: Variomatic, stufenlos.
Anlasser: Elektrostarter und Kickstarter.
Breite: 665 mm.
Gesamthöhe: 1.070 mm.
Sitzhöhe: 730 mm.
Radstand/Bodenfreiheit: 1.170 mm/50 mm.
Tankinhalt: 5,3 Liter.
Farben: Weiß, Rot, Blau.

Herbert Rösner
Honda-Vertragshändler · Clem.-Aug.-Straße 41

Wir führen, was Sie für Sicherheit und Komfort Ihres Wagens brauchen.
Zum Beispiel:



Kompletteinbau ab **438,-**
incl. Mehrwertsteuer

Bei Auswahl und Einbau stehen wir Ihnen mit Rat und Tat zur Seite.
Der Spezialist vom Bosch-Dienst hilft.

Schmucker
autorisierter Austausch-Stützpunkt
der Fa. Bosch
Cäcilienstraße 1, 5760 Arnsberg 1-Hüsten,
Telefon (02932) 31320

BOSCH DIENST

„Frisch vom Faß. Veltins."

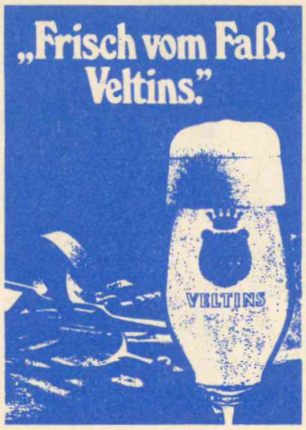

GETRÄNKEFACH-GROSSHANDEL
KORTE
Inhaber Peter Korte
5760 Arnsberg 2
Wennigloher Straße 4
Telefon 02931/3503

Jetzt ist es Zeit!

Friedhofsgestaltung und
Balkonbepflanzung
übernehmen wir gern.

H. B. Schaper
Alter Markt 4 · Ruf 02931-7289
5760 Arnsberg 2

Audio · Video

tele-dienst piwinski
Anerkannter High-Fidelity Fachhändler dhfi
Clemens-August-Str. 55 · Arnsberg 2 · Tel. 02931/10277

Informationen für junge Leute



Für den Start in den Beruf halten wir für Sie die Broschüre

»Sparkassen-Start-Service«

mit vielen interessanten und wichtigen Tips bereit.

Sie ist ein richtiger »Bestseller« und gibt Tips zu Themen, die mit dem Beruf und Geld zu tun haben, aber auch mit dem täglichen Leben, wie Freizeit, Wohnen, Reisen und Genießen.

Für Studien-Bewerber gibt es die Broschüre

»Tips für den Start ins Studium«

Beide Taschenbücher erhaltet Ihr kostenlos in unseren Geschäftsstellen

Übrigens: Wir führen Ihr Girokonto gebührenfrei!

Sparkasse Arnsberg-Sundern

Geschäftsstellen immer in Ihrer Nähe: **Arnsberg 1:** Goethestraße - Hauptstraße - Werler Straße - Mendener Straße - Rathaus - Röhrstraße - Möthe - Voßwinkel - Bergheim - Moosfelde - Bruchhausen - Müschede - Herdringen - Holzen. **Arnsberg 2:** Clemens-August-Straße - Gutenbergplatz - Alter Markt - Schreppenberg - Niedereimer - Von-Bernuth-Straße - Rumbeck - Oeventrop. **Sundern:** Hauptstraße - Silmecke - Hachen - Allendorf - Langscheid - Endorf und zwei fahrbare Geschäftsstellen mit 15 Haltestellen.

Hill

JACOBS Krönung
filterfein gemahlen
500 g Packg.
8.98

Scharlachberg
MEISTERBRAND
deutscher Weinbrand
38 Vol.%
0,7 ltr. Flasche
13.98

Gutfried
Truthahn-Aufschnitt
versch. Sorten
100 g **1.69**

Ammerländer
Kernschinken
geräuchert oder luftgetrocknet
100 g **2.49**

Supreme des Ducs
franz. Weichkäse
62% Fett i.Tr.
200 g Packg. **2.99**

★★★ USA
Puten-Oberschenkel
gewürzt, gefroren
1 kg **6.98**

ZENTIS **Frühstücks-Konfitüre**
7 versch. Sorten
225 g Becher **-.99**

no name die Gelben
Qualität für Preisbewußte

Kondensmilch
10% Fettgehalt
340 g Dose **-.99**

Frisch-Pflaumenmus
Extra Auslese
450 g Glas **1.49**

Tomaten-Ketchup
600 g Flasche **1.59**

Zitronentee-Getränk
400 g Glas **1.99**

Boonekamp
40 Vol.%
3er Packg. **1.49**



Hill hat Klasse-Fleisch!

Frischer
Schweine-Nacken
1 kg am Stück
6.48

Stielkotelett
mager, vollfleischig
1 kg
6.98

Für unsere Auto-Kunden

Stadion
Mineralwasser
Kasten mit 12 Flaschen
á 0,7 ltr., ohne Pfand
2.98

Orangen- Zitronen-Limonade
Kasten mit 12 Flaschen
á 0,7 ltr., ohne Pfand
4.98

Warsteiner Pils
Kasten mit 20 Flaschen
á 0,5 ltr., ohne Pfand
15.98

VELTINS
PILSENER
Kasten mit 20 Flaschen
á 0,5 ltr., ohne Pfand
16.98

dab Meister-Pils
20 Fl. á 0,5 ltr., 24 Fl. á 0,33 ltr.
je Kasten, ohne Pfand
11.98

...wo Qualität und Frische billig ist

Hill-Markt Brücken-Center
oder Ruhrstraße 7-9

P Kostenloses Parken
für Hill-Kunden

Nr. 6 34. Jahrgang 29. Juni 1983 An alle Haushaltungen!



ARNSBERGER POST

Kostenloses Anzeigenblatt für Alt-Arnsberg, Breitenbruch, Bruchhausen, Freienohl, Niedereimer, Oeventrop, Olpe, Rumbeck, Uentrop u Wennigloh

Königinnen . . .

Schützenfestliches von KLEMENS PRÖPPER

Eine Schützenkönigin gibt es bei den Bürgerschützen schon seit 1833, als Antonette Hüser, Tochter des Bürgermeisters Joseph Hüser sich zutraute – es war damals etwas völlig Neues – gefeierte Schützenkönigin des damaligen Bürgerschützenkönigs, dem »Königlichen Regierungs-Referendar Louis Geist, zu sein. Einen »ständigen Hofstaat«, zunächst gebildet aus »10 Töchtern von Schützenbrüdern«, erhielt die Königin erst 1844, und 1845 fand zum ersten Male die noch bis zum Jahre 1937 währende gloriose »Auffahrt der Königin und des Hofstaates« statt.

Johanna Baltz, die »Westfälische«, mit höchsten Königlich-Preußischen Ehren und Orden ausgezeichnete patriotische Dichterin aus Arnsberg, schrieb den Schützenköniginnen viele Verse des Lobes und zum Festgeschehen ins Poesie-Album. Ein Gedicht »Die Königin des Festes« besingt Jubel und Trubel des Festes, samt heimlichen Harren und Bangen einer jungen Majestät:

Keinen Tropfen im Becher drin,
den wir nicht der Königin
Weihten voller Wonne!
Wenn das Fest eine jeder preist,
Ihr verdanken wir's zumeist,
Sie ist seine Sonne!

Wochenlang schon heißt's vorher:
»Wer wird's diesmal werden wer?«
Junge Herzen zagen. Denn
ob manches Mägdlein spricht:
»Meine Mutter will es nicht!«
Das hat nichts zu sagen!

Wenn der Montag-Morgen graut,
Manche aus dem Fenster schaut –
's geht zur Vogelstange!
Wem winkt heut' das schönste Glück?



Königspaar 1982/83: Werner Balzer · Birgit Bietzker

Mobil Schmierstoffe · Mobil Heizoel

GRÜNE
Mineralöle

B. Grüne
5760 ARNSBERG 2
Hellefelder Str. 84 - Ruf (0 29 31) 1 07 35



Elektronische Tankstellen für Benzin, Super u. Diesel
Wintroper Weg, Jägerstraße und Widayweg

Die Adresse für gute und preiswerte Küchen
Sindern Küchentenne
5760 Arnsberg 2 Niedereimer · Stephanusweg 35 · Tel. 02931/6141

Kehren Sie noch nicht zurück?
Ach, wie dauert's lange!
Endlich – lauter Böllerschall!
Dröhnend klingt der Widerhall . . .

Weiter berichten die Verse von der frohen Kunde für die Königin und von der »Näherei«! Jede Freundin eilt herbei, um zu helfen . . .« (So war es damals noch!) bis hin zum Festzug.

So und ähnlich war und ist es überall, wo Schützenfeste gefeiert werden.

Nochmal Königin sein

Wenn das Fest vorbei ist, möchte doch manche Königin von Herzen gern noch ein zweites Mal Königin sein. So etwas kann sich mitunter ganz von selbst ergeben.

In Arnsberg war im Jahre 1871 Antonie Nöggerath die Königin des honorablen Schützenkönigs Bäckermeister Heinrich Berens, Jägerstraße, und im folgenden Jahr noch einmal ebenso gern die Königin des zünftigen Metzgermeisters Carl Bönner, Hallenstraße.

Wenige Jahre später (1876/77) als der bisherige Hauptmann, der königliche Kaufmann Carl Zösinger vom Alten Markt ([Papiere eigener Fabrikation«) sich als König eine holde Königin wählte, lehnte diese ab. Kurz entschlossen bat der Abgewiesene die vorjährige Königin Anna Jensch, die Majestätenwürde noch einmal. mit ihm, zu übernehmen, was sie freudig tat.

Keine Königin

Mitunter war es mit Königinnen schon so eine Sache. Das war 1860. Nachdem nämlich zuvor das große Fest 1859 »wegen unruhiger Zeiten« (Centräler) ausfiel und man stattdessen (ohne das damals so beliebte Freibier) ein »Friedensfest« feierte, erzwangen die Schützenbrüder eine außerordentliche Generalversammlung »auf dem Rathaus«. Ab sofort durften auch die Junggesellen Mitglied der Bürgerschützen sein (womit sich deren Schützenverein auflöste); es sollte ohne Zelt und ohne Beleuchtung gefeiert werden und bei Einbruch der Dunkelheit Schluß der Feierei sein. Außerdem aber – das war das dicke Ende nach dem Wunsch mancher – sollte es fortan keine Königin mehr geben.

So kam es, daß Gerberei-Besitzer Werner Carl-Rieve, der am Eingang des Seufzertales im Pulverhaus wohnte, als König von 1860 ohne glorreiche Königin residierte. Auch der folgende König, Bäckermeister Wilhelm Karbe (1861), mußte allein seines Amtes walten. Doch dann war die »schreckliche Zeit, die königinnenlose«, zum Glück beendet.

Fortan glänzten und strahlten wieder bis auf den heutigen Tag die glücklichen Königinnen.

Als die Bürgerschützen im Jahre 1924 aus der flinken Hand der Arnsberger Eisenbahn-Maschinenwerkstätten-Schützenbrüder die klammheimlich gebaute »neue« Böllerkanone geschenkt bekamen, trug dieses Prunkstück den Vers der Königin von 1921, Tilly Pöpperling, gedacht für alle Königinnen und ihre braven Untertanen: »Fröhlich künde dein Mund und alljährlich die Feierstund!«

Möge es in Zufriedenheit und Friedfertigkeit immer so sein!

Schützen-Schallplatte im Handel



»Schützenklänge aus dem Sauerland« heißt eine Langspielplatte, die anläßlich des 375jährigen Jubiläums der Arnsberger Bürgerschützengesellschaft produziert worden ist.

In einer Matinee am Sonntag, dem 29. 5. 1983 wurde sie der Öffentlichkeit vorgestellt; seitdem reißt die Nachfrage nicht ab. LP-Verkaufschef Franz-Jörg Schulte: Die Musik-Cassetten werden zwar langsam knapp, aber jeder aknn noch LP's in gewünschter Stückzahl erhalten.

Was Sauerländer Schützen lieben, was die Freunde Sauerländischer Folklore schätzen, das ist hier im tönenden Streifzug festgehalten. So sind einige Lieder neu gesetzt und vertont worden, die es bisher auf Schallplatte noch nicht gibt. Es ist also kein Arnsberger Musikwerk, sondern ein Kleinod für Jedermann.

In folgenden Geschäften und Verkaufsstellen ist die Schallplatte zu bekommen:

In den Gaststätten Börse, Domschänke, Rath, Willmes, Zum Fritz, Jägerhaus, in allen Banken Arnsberg 2, den Firmen Gruttmann, Keck, Luig, Henneke, Piwinski, Schlimbach, F. J. Schulte, Specht, Truernit, Winter, Hans, Karger, Schubert, Buchardt, Verkehrsverein, Heimatmuseum, VEW, Schwefer (FReienohl).

Die Schallplatte kann aber auch per Post bezogen werden über Firma Franz-Jörg Schulte, Alter Markt 15, 5760 Arnsberg 2.

Fliesen Center

ERICH LÜBKE
Fliesenlegermeister
Musterausstellung

5760 Arnsberg 1-
BRUCHHAUSEN
Westring 5 (Nähe Famila)
Ruf (02932) 4146-47

* Über 1000 Fliesenmuster in- und ausländischer Fabrikate
* **Springbrunnen**
mit und ohne Beleuchtung, für den Garten
* **Schwimmbäder**
Vertragsfirma: Europool

Ein Klasse-Schwimmbecken komplett mit Filter und Zubehör zu einem unglaublich günstigen Preis.

* **Wasserpflegemittel in großer Auswahl am Lager**

Qualitätsklasse...

Europool Seestern
Schwimm becken Filteranlagen



Öffnungszeiten: 8.00 bis 17.30 Uhr, Samstag: 8.00 bis 12.00 Uhr
Ruf (02932) 4146

SONDERPREISE

Kinder-Clogs	ab 9,96
Damen-Clogs	ab 15,90
Kinder-Sandalen	ab 19,90
Herren-Sandalen	ab 29,90
Turnschuhe, weiß, hoch	ab 49,90

IHR SCHUHFACHGESCHÄFT



LiNN fußgerecht
Orthopädie
Efeuweg 8 · Tel. 6833
Lieferant aller Kassen

Kirchstraße 35
Telefon 6372

Speiserestaurant
»Zur Börse«

Alter Markt 2 **Telefon 02931 / 3712**

Wußten Sie schon ...

... daß wir zum Schützenfest den ganzen Tag über unsere große, bekannte **SCHLACHTPLATTE** für **8,50 DM** für Sie bereithalten?

... daß wir weitere Gerichte aus unserer Hausschlachtung anbieten?

... daß wir für die heißen Tage **»Berliner Weiße«** im Börsengarten servieren?

Wir haben REDUZIERT!

Bitte vergleichen Sie **diese Preise!**
Es lohnt sich bestimmt.

Samstag durchgehend bis 18 Uhr geöffnet.

Schuh Prange

Arnsberg 2 · Steinweg

Wer nicht inseriert wird vergessen!

Brother EM-200 Elektronische Speicher-Schreibmaschine.

Die „Intelligente" mit 8-K Speicher. Zukunftssicher durch nachrüstbare Mikro-Disketten-Station.

3940,— DM incl. MwSt.



brother
QUALITÄT AUS ERSTER HAND

Werner Bartmann
Fachwerkstatt für Büromaschinen
Alter Markt 22
5760 ARNSBERG 2

LBS
Bausparkasse der Sparkassen

Sie schaffen es mit dem LBS-Options-Tarif.

Mit 4% Guthaben-Zinsen beim Bausparen. Und kleinen Rückzahlraten beim Bauen oder Kaufen. Alles ist drin im LBS-Options-Tarif. Kommen Sie jetzt in die LBS-Beratungsstelle.

LBS **Karl Wintz**
5760 Arnsberg 2
02931 / 16695

VW Derby GLS
Bj. 77, TÜV 1/85, 50 PS, metallic verschiedene Extras, Winterreifen zu verkaufen. 02903-7454

»HAUS DINSCHEDE« Oeventrop

Ab sofort täglich ab 16 Uhr geöffnet

Samstags ab 11 Uhr mit Preissenkung:
Pils, Alt und Korn 1,- DM

Sonntags ab 10 Uhr geöffnet. Am Sonntagnachmittag **»Eisspezialitäten zu Sonderpreisen«.**
Montags Ruhetag – Bundeskegelbahnen



Auf zum Schützenfest!
mit Kleidung
aus gutem Hause
mit Pfiff und Chic.
Sonderangebote
warten auf Sie.

Pluth Moden
Arnsberg 2
Am Brückencenter

540 Beine beim Schnadegang

Rumbeck. Bei ausgezeichnetem Wanderwetter traten 270 (gezählt!) Rumbecker aller Altersgruppen am Samstagnachmittag den traditionellen Schnadegang 1983 an. Nach einleitenden Waldhornklängen der Uentroper Bläsergruppe ging es von der Kirche bis zum ersten Grenzstein am Heiligenhäuschen, wo die Begrüßung der Teilnehmer (erstmals mit Königspaar) und der Vertreter des Stadtrates durch Heinz Lehmenkühler stattfand. Von dort führte die etwa sieben Kilometer lange Strecke durch die Strummekke, über Trenke, Glashüttensiepen, Kapunenhütte. Nach einer kurzen Zwischenrast traten die Schnadegänger den Rückweg über Stierkopf, Krummen-Weg zur Hütte im Mühlbachtal an, wo mit Würstchen, Bier und einer, wie immer, glänzenden Stimmung der Abschluß erfolgte.

W. Niehaus

Ein Geschenk das Freude bereitet:

Ihr persönliches Briefpapier muß nicht teuer sein!

Preisliste anfordern!

FOTOSATZ-STUDIO FRANZ-J. MOLITOR M
Oberglösinger Straße 55 Tel. 65 13
5760 ARNSBERG 2 - Oeventrop

Arnsberger Bilderbuch

von KLEMENS PRÖPPER (87)

»Des Menschen Engel ist die Zeit!« sagt der große Schiller. Er sagt an anderer Stelle auch: »Dreifach ist der Schritt der Zeit: Zögernd kommt die Zukunft hergezogen, pfeilschnell ist das Jetzt entflogen, ewig still steht die Vergangenheit!« – Wir flüchtigen Menschen vergessen schnell und viel. Da helfen alte Tagebücher und alte Protokollbücher, daß man sich öfter mal früheren Zeiten erinnert. Aus dem Schützenleben berichtet das alte Protokollbuch der 2. Kompanie der Arnsberger Bürgerschützen.

Vor 55 Jahren

Es beginnt 1928 mit einer Eintragung des Schriftführers Ernst Droeger – unter Kompanieführer Paul Romberg – und endet 26 Jahre später (1954) mit einem Protokoll des Schriftführers Heinz Kappe – unter Kompanieführer Josef Padberg. 1928 war die Zeit der großen Arbeitslosigkeit. Zur Kompanieversammlung waren nur 22 Schützenbrüder erschienen. Man beschloß, den üblichen Kompanie-Ausflug ausfallen zu lassen, aber zum Schützenfest wolle man aus der Kompaniekasse 100,- RM lockermachen, die zugunsten bedürftiger Schützenbrüder für die Beschaffung weißer Hosen zwecks Teilnahme am Marsch zur Vogelwiese verwendet werden sollen.

1939 ließ die Schützengesellschaft der Kompanie mitteilen, daß sie sich für das nächste Jahr gerne eine einheitliche Kopfbedeckung wünsche. Die grünen Schützenhüte liefere der Kürschner Heinrich Kneer (Kneers Harry) für 2,50 Mark pro Stück. Kaufmann Johann Schulte (Schulte Buxe) liefere weiße Hosen zum Preise von 6,50 Mark. Die Kompanie wolle Bedürftigen hierzu einen Zuschuß von 3,- Mark geben. Der Kriegerverein stelle für das Vogelschießen Gewehre gegen Zahlung von 1,- RM je Stück (für »Abnützung und Reinigung«) zur Verfügung. Außerdem wolle man am Schützenfestmontag am Jägerhaus »eine Aufnahme« machen. Übrigens seien beim letzten Schützenfest »verschiedene Mängel bei den Patronen festgestellt worden«. Nun gebe es von der Gesellschaft Patronen zum Selbstkostenpreis von 27 Pfg. je Stück.

Patronengießen

Patronen für die Gewehre der Schützen wurden damals noch – wie in alter Zeit – selbst gegossen. Die Fachkundigen der 2. Kompanie trafen sich rechtzeitig vor dem Fest beim Oberfachmann Karl Malkowski sen. an der Wennigloher Straße. Voller Stolz erzählt Fritz Reckling noch heute von der Patronen-Fabrikation:

»Da haben wir erst mal in einem gußeisernen Tiegel auf einem kleinen Kanonenöfchen das Blei der alten Wasserrohre eingeschmolzen und Kugeln ausgegossen. Abend für Abend. Ein paar Flaschen Bier waren natürlich zur Aneiferung auch dabei. – Dann ging es ans Saubermachen der Patronen-Hülsen aus dem Vorjahr, die mit Schlagen durch eine Matrize in das richtige Maß gebracht wurden. Jetzt erst wurden sorgfältig die Zündkanäle gesäubert und die scharfen Zündhütchen mit einem geeigneten Hammer geschickt eingeschlagen. Mit einem besonderen »Pulvermaß« wurden sodann 4 Gramm Schwarzpulver eingefüllt und ein ausgestanztes Pappblättchen – früher war es ein Stück »Centräler« – eingedrückt, das dann sorgfältig mit Nierenfett verschlossen wurde. Schließlich stellte man die gefüllte Patrone auf eine sogenannte Lochscheibe, worauf die gegossene Kugel ,it einem fachmännischen Schlag auf die Hülse drückte. Beim Säubern der Hülse war die ganze Familie mitbeteiligt. – Ja, und Schützenfestmontag, wurden die leergeschossenen Patronenhülsen wieder eingesammelt.«

Der Kompanie-Versammlungsbericht schließt 1932 mit der Bemerkung, daß man nach feiernden Reden auf den Schützenkönig, Schützengesellschaft und »unser liebes Vaterland« und mit »Absingen echter Schützenlieder« die Versammlung der 37 Schützenbrüder schlossen habe.

Vor 50 Jahren

Ein Jahr später – 1933 – wird bemerkt, daß zum Fackelzug am Samstagabend nicht mehr Lampions, sondern Wachsfackeln ausgegeben werden, daß Minderbemittelte einen ermäßigten Beitrag erhalten, und denjenigen Schützenbrüdern, die immer mitmarschieren einen Zuschuß von 1,- DM für die Vogelwiese gewährt wird.

Das Versammlungsprotokoll von 1934 berichtet, daß man nunmehr samstagabends vom **»Adolf Hitlerplatz«** aus marschieren werde. Für

Fensterbänke / Treppen aus:
MARMOR
GRANIT
SCHIEFER
KUNSTSTEIN
Freitragende Treppen

MODERNE BAUELEMENTE
PESCH
ARNSBERG 2 Zur Feldmühle 12 (0 29 31) 1 84 88
Fliesenverlegung

4,9% p.a. effektiver Jahreszins
Sieger in Serie.* Der Colt.



*Der Colt ist auch 1982 wieder Klassenbester in der ADAC Pannenstatistik („ADAC motorwelt" 5/83). Für jeden Mitsubishi Neuwagen vermitteln wir Finanzierungen der Absatzkreditbank AG, Hamburg, mit 4,9 effektivem Jahreszins. Finanzierungsdauer bis 36 Monate.

MITSUBISHI
Dauerhafte Autofreude

Autohaus Metzner
Vertragshändler – 5760 Arnsberg 1 – Eickelstraße 2 – gegenüber Famila – Telefon 02932/ 4427

Die guten Wünsche und Geschenke zu meinem 75. Geburtstag haben mir große Freude bereitet. Ich bedanke mich bei allen herzlich.

Käthe Bunte

Oeventrop, im Juni 1983

Anspruchsvoll und edel ist unsere Kollektion - wie Männer sie mögen -

Ihre spezielle Adresse:

Herrenausstatter
N. Brüggemeier

5760 Arnsberg 2
Rumbecker Str. 4 · Tel. 02931 - 10674



Der ideale Sonnenschutz

METALLBAU RAINER FINKE · RUHRSTR. 27a · RUF 3006

Gardinenmode chick + preiswert

Kostenlose Beratung · Große Auswahl
Schnelle Lieferung
Gardinen-Reinigung
Geschäftszeiten: Montag-Freitag 15-18 Uhr
Helga Hofmann
Raumausstattermeisterin
Niedereimer · Telefon (02931) 7639

FÜR INDIVIDUELLE BEDIENUNG:
Friseursalon
Edeltraud Schoeppe
Rumbeck, Stahls Weg 1
Voranmeldung erbeten unter Telefon (02931) 15358

Die gute Adresse für
medizinische Fußpflege ZFD
R. SCHULTE
Fachbetrieb für orthopädische Fußhilfe
Clemens-Aug.-Str. 60 · 5760 Arnsberg 2 · Telefon 02931/12182





Bau-Informationen kann man nie genug haben.

Wir bauen Ihr Wunschhaus: **massiv,** schlüsselfertig, Keller im Festpreis.

Terminsicher. Preissicher. Energiesicher.

BAUMEISTER HAUS®
Hobert Massivbau GmbH
Postfach 4130, Hammerstr. 19
Tel. 02392/7415, 5980 Werdohl 4

Immer wenn's um SPORT geht...



PFITZNER FACHSPORT





Hüsten · Freienohl · Sundern

einen »notwendigen Ausbau des Schießstandes« sei es Pflicht eines jeden Schützenbruders, Bausteine à 5 Mark zu erwerben. Erstmalig gebe es nun auch wieder einen Kompanie-Ausflug mit Preisschießen am Scheibenstand. – Als Paul Romberg 1935 sein Amt niederlegte, wurde Willi Baumann zum Kompanieführer bestimmt und später »gewählt«. Er eröffnete die Kompanieversammlung im Vereinslokal Bullmann (Jägerhaus) pflichtgemäß mit dem **»Deutschen Gruß«** und teilte u. a. mit, »daß die Feiern in diesem Jahr am 29. Juni beginnen und zwar um 4 Uhr nachmittags auf dem Schützenhof«.

Ab 1936 führt Schützenbruder Wilhelm Pardun das sorgfältig aufgesetzte Protokoll: Es gibt ein **»Bundesschießen** in Brilon«.

Kameradschaft

In der nächsten Kompanie-Versammlung am 19. 12. 1936 bei Leifert in der Jägerstraße wurde bekanntgegeben, daß die Schützengesellschaft **»auf Drängen des deutschen Schützenbundes** diesem beigetreten« sei. Pro Schütze und pro Jahr sei (einschl. einer Versicherung) ein Beitrag zu erheben und zwar für das Vogelschießen 0,40 RM, für Kleinkaliber- und Pistolenschießen 1,50 RM und für »Schießen mit allen Waffen« 1,80 RM. Zwei Jahre später (März 1938) gab Kompanieführer Baumann bekannt, daß die »Schützengesellschaft in Zukunft den Namen **»Schützenkameradschaft«** tragen werde«. Auch soll eine Schießgruppe gebildet werden, die aber zweimal im Monat schießen müsse. Zur Uniformfrage bleibe es für die Schützenbrüder bei der bisherigen Uniform (Heuwenderjöppchen) bestehen, »jedoch soll sich die Vorstandsuniform denen der Schützenbrüder anpassen«: **»Frack und Zylinderhut fallen fort!**

Kutschenmangel

Weiter wurde mitgeteilt: »Die Auffahrt des Hofstaates und Königspaares fällt wegen schlechter Beschaffung der Landauer aus. Dafür treten sämtliche Kompanien in Uniform zwecks Festzug . . . an, um zum A.-Hitlerplatz zu marschieren und den Hofstaat nebst Damen dort abzuholen«. Um dem Festzug **ein einheitliches Gepräge** zu geben, werden von Soest, Lippstadt und Paderborn **Holzgewehre** beschafft«. Für eine zweite weiße Hose will die Kompanie sich mit 2,- RM beteiligen. Der neue Schriftführer Ludwig Hoffmann (man nannte ihn »Hoffmanns Patent«) benutzte für sein Protokoll den neuen Kompaniestempel **»Schützenkameradschaft . . .«** Erstmalig wurde auch ein **»Sieg Heil auf den Führer«,** gleich daneben aber auch »das 3fache Horrido auf die Kompanie« vermerkt.

Oberzugführer

Im nächsten Kompanieversammlungsbericht (1939) wird der Kompanieführer nur noch **»Oberzugführer«** genannt. Ein anderer Oberzugführer berichtet von alten Schützengilden, Vereinen und Bruderschaften, die sich aber leider ihrer Aufgabe nicht mehr bewußt gewesen seien. Nach der Machtübernahme durch unseren Führer Adolf Hitler solle nun die Zeit nicht mehr »in Müssigkeit und Feiern von Festen zugebracht werden, sondern, nach Eingliederung sämtlicher Schützenkameradschaften in den **Reichsbund für Leibesübungen . . .** mit Schießsport. – Zum Schützenfeste werde »unser Musikchor des 2. Batl., und Montag ein Flakchor aus Menden« spielen, außerdem aber werde das Königinkonzert am Sonntagmorgen vom Reichssender Köln übertragen. –

Nach diesem Fest gab es eine bedenkliche, lange Pause.

Neues Beginnen

Zehn Jahre später, im März 1949, verschickten Wilhelm Baumann, Josef Padberg, Franz Menge, Walter Baumann und Ludwig Hoffmann gedruckte Einladungen an alle noch lebenden Kompanie-Angehörigen zu einer Kompanie-Vorbesprechung.

Man gedachte der vielen Opfer des Krieges. Aber dann freute man sich, daß es noch – wie ehedem – eine **Schützengesellschaft mit Schützenbrüdern** gab. Vieles, vieles war zu besprechen, und es wurde lauthals gesungen. Ludwig Hoffmann schloß sein Protokoll für diesen Abend mit der lakonischen Bemerkung:

»Es wird wieder Schützenfest gefeiert!«

Das hinwiederum beschloß am folgenden Abend die General-Versammlung der Bürgerschützen. Es war ein historisches Vogelabschießen mit der Armbrust. Historisch war auch der Augenblick, als »Möller, der Einmalige« (Josef Padberg) ruhmvoller Schützenkönig wurde.

Es ist nun schon wieder lange her. Längst ist ein neues Protokollbuch angelegt worden. Ein Protokollbuch, das von der Horridoh-Zeit der Schützen im Jahre 1983 berichten wird: »Von unserer Zeit in unserer Zeit!«

Fahnen und Frohsinn

Zu den beiden nun dauernd wallenden Fahnen Arnsbergs – eine auf dem Sauerland-Museum, mit dem Adler des Kreises im roten Feld, die andere auf dem Schloßberg in blauweißen Stadtfarben – haben sich frisch und wacker die vielen Wimpel und Fähnlein der obligaten Arnsberger Festbeflaggung gesellt. Sie werden ganz gewichtig ergänzt von den mit Schützen-Emblem gezierten Fahnen, die von Traditionspflegenden und Schützenfestbejahenden (Bürgern) aufgehängt sind um dem Festgeschehen das Tüpfelchen auf dem »i« zu geben. Ganz gewiß besonders zu Ehren der liebreizend strahlenden Königin Birgit Bietzker! Es erfreuen sich daran aber auch der fröhliche (ge-)wichtige König des Festes, Werner Balzer, und der erfolgreich planende Hauptmann Henner Schauerte mit seiner rechten Hand, dem Vizehauptmann Willy Walter. Anteilmäßig, jeder nach seinem aktiven Einsatz, verteilt sich weiterer Glanz und hohe Ehre mit aller Anerkennung auch auf die Vorstandsmitglieder und Mitarbeiter. Diese müssen wiederum ihren Damen – Schiller sagt's ja auch: Ehret die Frauen, sie flechten und weben! – den größten Teil der Glorie galant weitergeben als Dank für alles Dulden und Gewährenlassen in Sachen Schützen und Schützengesellschaft.

Der Platz vor der Schützenhalle, die voriges Jahr schon einer farbliche Tönung über den grauen Zement erhielt, ist standhaft gefestigt und richtig trocken gelegt. Längst lugt aus den Rasengitter-Steinen frisches Grün hervor. Der Boden bleibt begehbar, so das es selbst bei plötzlichem Platzregen oder Dauer-Nässe beim Feiern nicht mehr in Schuhen und Strümpfen quietschen kann. Feuchtigkeit des Himmel sollte es bei Arnsberger Schützenfesten tunlichst überhaupt nicht geben! Auf daß auch ferner Protokollbücher darüber nichts berichten!

Unser Angebot:



Schützen Sie Ihren Wagen.

Bosch-Auto-Alarm I

5-facher Schutz. Besonders für den Selbst-Einbau geeignet. (Mit ausführlicher Einbau-Anleitung) Mitnahmepreis **79,40 DM**

Der Spezialist vom Bosch-Dienst hilft. BOSCH DIENST

H. Schmucker
Cäcilienstraße 1
5760 Arnsberg 1
Telefon: (0 29 32) 3 13 20

Arnsberg - Oeventrop
Gartenstr. 1, (02937) 6074

„Das Kommödchen"

Neuer Container mit 300 alten englischen Möbeln und Antiquitäten eingetroffen!

Ab 30. 6. 83 zu Großhandelspreisen im Kommödchen, Do 15-18.30, Sa 10-14, bis 16 Uhr freie Schau

Ab 25. 6. 83 Direktverkauf ab Großlager in Paderborn, Bahnhofstraße 60, Tel. 05251-36989

INDIVIDUELLE BEDIENUNG in
Ina's Friseursalon
Ich bitte freundlichst um Voranmeldung
Ingrid Rading
Von-Bernuth-Straße 86
5760 ARNSBERG 2 · Tel. (02931) 10402

VICTORIA

VERTRAUEN GEGEN VERTRAUEN.

Empfehle mich als Ihr Versicherungsfachmann Paul Mura

Agentur der VICTORIA Versicherungs-Gesellschaften
5760 Arnsberg 2, Haarstraße 22, Tel. (0 29 31) 1 36 46

Bürozeit: 9.00 – 13.00 und 14.00 – 15.30 Uhr
samstags nach Vereinbarung

Versicherungen in guter Hand

TOYOTA



Alu-Felgen Sonderausstattung

TOYOTA CELICA LIFTBACK XT

Die neue Generation.

Modernes Triebwerk. Sportliches Fahrwerk. Ungewöhnliche Aerodynamik.

2,0-l-Motor, 77 kW/105 DIN-PS, Einzelradaufhängung hinten, 5-Gang-Getriebe

Auto-Müller GmbH
Toyota-Vertragshändler
Ruhrstr. 32 · Telefon 4766
5760 Arnsberg 2

TOYOTA Vertrauen Sie Ihrem Verstand

Reifen Kemper wünscht schönen Urlaub. Mit Michelin.

Der XZX haftet und hält. Lange.

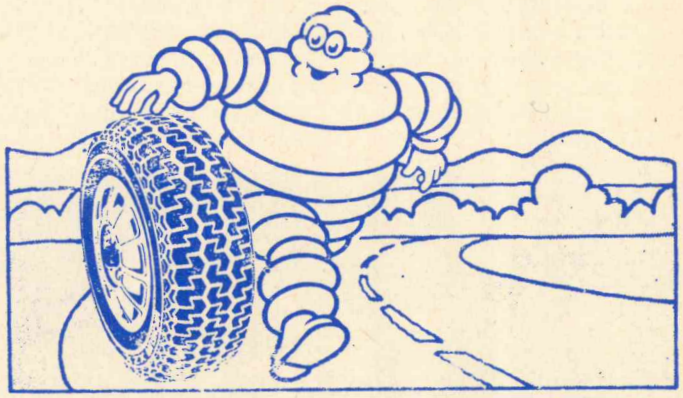

Fritz Kemper oHG

Ihr Reifen-Spezialist

Dieselstraße 2 · Arnsberg-Niedereimer · ☎ 6849

tele-dienst piwinski

Audio · Video

Anerkannter High-Fidelity Fachhändler dhfi

Clemens-August-Str. 55 · Arnsberg 2 · Tel. 02931/10277

Babyartikel aus 2. Hand (Ankauf nur Mo. + Di.)

Große Auswahl an Baby- u. Kinderartikeln sowie Umstandsmoden und vieles mehr.

baby-Shop
An- + Verkauf

Kurfürstenstraße 22, Arnsberg 2, Tel. (02931) 7290
Öffnungszeiten: Mo., Di., Fr. 15-18/Sa. 10-12.30 Uhr.

Wenn einer eine Reise tut

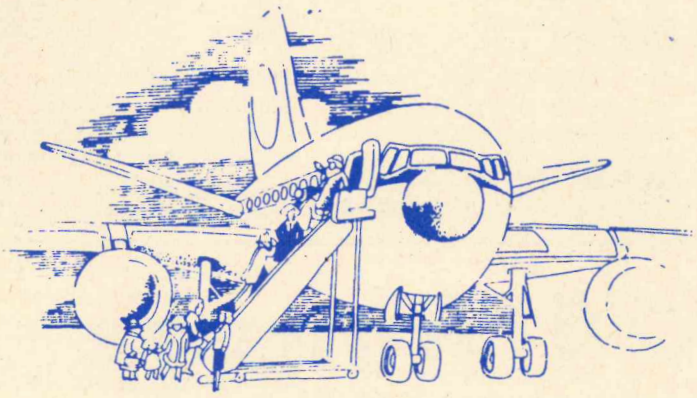

. . . dann kann er was erzählen. Unliebsame Überraschungen können Sie bei gründlicher Vorbereitung meistens vermeiden.

Wir versorgen Sie mit:
eurocheques, ausländischen Zahlungsmitteln, Reiseschecks, Kreditkarten, Währungs-Umrechnungstabellen, Sprachhilfen usw.

Ihr Geldberater gibt Ihnen auch eine Menge Tips, die das Reisen für Sie angenehmer machen.

Sparkasse Arnsberg-Sundern

Geschäftsstellen immer in Ihrer Nähe: **Arnsberg 1:** Goethestraße - Hauptstraße - Werler Straße - Mendener Straße - Rathaus - Röhrstraße - Möthe - Voßwinkel - Bergheim - Moosfelde - Bruchhausen - Müschede - Herdringen - Holzen. **Arnsberg 2:** Clemens-August-Straße - Gutenbergplatz - Alter Markt - Schreppenberg - Niedereimer - Von-Bernuth-Straße - Rumbeck - Oeventrop. **Sundern:** Hauptstraße - Silmecke - Hachen - Allendorf - Langscheid - Endorf und zwei fahrbare Geschäftsstellen mit 15 Haltestellen.

Seit dem Bilderbuchschützenfest regieren Udo, Andrea und Winfried

Uentrop. Auch in diesem Jahr war das Hochfest der Schützen wieder ein besonderes Erlebnis in echter Dorfgemeinschaft. Schon am Freitag folgte dem Vogelaufsetzen ein Stangenabend, der es in sich hatte. Maßgebliche Stimmungsbarometer waren der Spielmannszug der Arnsberger Bürgerschützen unter Leitung vom Tambourmajor Herbert Krick und die TRAVELLERS aus Warstein. Zu den vielen Gästen von nah und fern zählten u. a. der Bezirksausschußvorsitzende Alfons Löseke und eine Abordnung der Schützen vom Schreppenberg mit ihrem Königspaar.

Nach der Totenehrung am Samstag feierte Uentrop neben dem noch amtierenden Regentenpaar Hans-Georg Schmidt und Mia Wiesemann und Schützengeck Rudi Urban auch das Silberjubelpaar Hubert Lehmenkühler und Frau Trudis Berg, geb. Drepper. Zum Konzert zu Ehren des Königspaares und der Jubilare hatten sich die Delegationen zahlreicher befreundeter Bruderschaften und Vereine in Uentrop eingefunden. Repräsentanten der Stadt Arnsberg waren Bürgermeister Teriet und die Stadtverordneten Ferdi Kaiser und Werner Babylon. Schützenhauptmann Klaus Rappold konnte weiterhin den Leiter der Polizeidienststelle Arnsberg 2, Rainer Gramsch und den Chef des THW Walter Heitmann, herzlich willkommen heißen. Grüße des Sauerländischen Schützenbundes überbrachte Amtsoberst Alfred Schulte aus Oeventrop. Er zeichnete anschließend Jugendschießleiter Rudolf Kunen mit dem Orden für besondere Verdienste um das Schützenwesen aus. Für 50jährige Mitgliedschaft ehrte der Schützenhauptmann Josef Bornemann, der über 25 Jahre aktiv im Vorstand tätig war. Die Wanderpokale der Schießgruppe erhielten Ralf Nimbs (Senioren) und Martin Schulte (Junioren). Ein zünftiger Schützenball mit der Musikkapelle aus Voßwinkel beendete den zweiten Festtag in der voll besetzten Festhalle.



Das strahlende neue Königspaar von Uentrop, Udo und Andrea Drepper, wurde beim großen Festzug durch das Dorf begeistert gefeiert.

Mit einem feierlichen Schützenhochamt, welches Pastor Benno Kaluza zelebrierte, begann der letzte Tag des Hochfestes. Nach dem Hochamt marschierten die Schützen zur Vogelwiese und rückten dort dem Königsvogel von Willi Brüggemann mächtig zu Leibe. Mit der Schießfreudigkeit durften die Verantwortlichen mehr als zufrieden sein. Schuß auf Schuß flitze zu dem hölzernen Aar hinauf. Dann, nach dem 250. Schuß, ein Jubelschrei: Udo Drepper hatte einen Prachtstreffer genau ins Schwarze gesetzt. Die Freude war riesengroß, denn vor genau 25 Jahren war Schwester Trudis Uentrops Schützenkönigin. Zu den ersten Gratulanten zählten die beiden ernsthaften Mitbewerber um die Königswürde Jürgen Graf und Berti van Raay. Der neue Regent nahm sich seine Nichte Andrea Drepper zur Königin. Neuer Schützengeck wurde Winfried Rath, dem die Mitglieder der Schießsportgruppe ein mit Birken und Transparenten geschmücktes Gefährt für den Festzug bauten. »WINNY KOMMT«, so war von weither zu lesen. Die vielen Ovationen nach dem Vogelschießen in der Festhalle und am Nachmittag während des Festzuges bewiesen erneut die große Beliebtheit der Majestäten und des Gecks. Nach dem Königstanz wurde das scheidende Königspaar Hans-Georg Schmidt und Mia Wiesemann mit herzlichen Worten vom Schützenhauptmann verabschiedet. Das Fest der Feste endete am späten Abend mit einer langen Polonaise durch Kühn's Park.

»Schade, daß alles vorbei ist«, war der einheitliche Tenor der Feiernden. So schön wie das Wetter, so schön und harmonisch war auch das Fest. Petrus, die Uentroper danken dir!! Ihm ein kräftiges Horrido!!

Vorstandssitzung

Eine wichtige Vorstandssitzung des Schützenvereins Uentrop e. V. finet am Freitag, dem 1. Juli 1983 um 19.30 Uhr im Besprechungsraum der Schützenhalle statt. Alle Vorstandsmitglieder und Schützenkönig Udo Drepper sind zu dieser Sitzung herzlich eingeladen.

Jubiläumsschützenfest

Der Schützenverein Uentrop e. V. nimmt geschlossen in Uniform und mit beiden Fahnen am Jubiläumsumzug aus Anlaß des 375jährigen Jubelschützenfestes der Arnsberger Bürgerschützengesellschaft teil. Der Umzug findet am 3. Juli 1983 statt. Die genaue Abfahrtszeit wird durch örtliches Aushänge bekanntgegeben. K. R.

Glösinger Schützen feiern im Siepen

Auf der idyllisch gelegenen Waldwiese im Siepen feiert die Schützenkompanie Glösingen am 23./24. Juli ihr Sommerfest.

Es beginnt am Samstag um 18 Uhr mit einem Dämmerschoppen am Lagerfeuer mit Grillspezialitäten.

Sonntag ab 10 Uhr ist Frühschoppen mit Konzert, ab 14 Uhr bunt Treiben bei kaltem Bier und heißen Würstchen, für jung und alt.

Für die Kinder gibt es u.a. Schokolamei, Ponyreiten und Knickerkiller. Auch für die musikalische Unterhaltung ist bestens gesorgt. W.A.

Tanken Sie Sonne und Wohlbefinden in der

Sonnenfarm

mit der gemütlichen Atmosphäre!

Telefon (0 29 31) 1 49 02 oder 1 07 92

Ringstraße 70-72 5760 Arnsberg 2

Im Hause: ELEKTRO-RIESE

Fachkundige Beratung und Verkauf von Sonnenliegen und Sonnenflutern.

Hotel Menge

„an der Schlacht"

5760 Arnsberg 2 · Ruhrstraße 60 · Telefon 4044

Lassen Sie sich von unserer vorzüglichen Küche verwöhnen – dazu gepflegte Biere vom Faß.

Unsere Fremdenzimmer sind mit Dusche, WC, Zimmertelefon und schallisolierenden Fenstern ausgestattet.

Eine Atmosphäre wohltuender Gastlichkeit erwartet Sie!

Die Fachmann-Seite

Augenoptiker

Brillen Etzler
Steinweg 10 · Tel. (02931) 3179

Autolackiererei

Karl-Heinz Arnold
Clemens-August-Straße 93
Telefon (02931) 10947

H. Hoevel
Eichholzstraße 20 · Tel. 4011

Betriebsfestservice

Quick-Snack
Telefon 02931-77166

Bürotechnik

Werner Mörchen
Hans-Peter Wahle
Büromaschinen und Reparaturen
Ringstr. 16 / Ecke Rumbecker Str.
Arnsberg 2 · Tel. 02931/4412

Werner Bartmann
POSTALIA-Frankiermaschinen
Büromaschinen - Reparaturen
Abg. 2 · Alter Markt 22 · Tel. 3355

Bettfedernreinigung

Betten Masseck
Brückenplatz · Tel. 10221

Bausparkassen

LBS · Karl Wintz
Clem.-Aug.-Str. 14 · Tel. 16695

WÜSTENROT · Josef Schmidt
a.d.Wintrop 23 · Tel. 02933-2877
5768 Sundern/Dörnholthausen
Mitarbeiter:
Willi Keggenhoff Tel. 02933-2131
Marlies Matheja · Tel.02931-16592

Dachdecker

Willy Hesse
Dammstraße 3-7 · Tel. 4046

Drucksachen aller Art

Franz-Josef Molitor
Geschäftspapiere · Formulare · Kataloge
Oeventrop · Oberglösinger Str. 55
Telefon (02937) 6513

Elektro-Installation + Reparaturen

Elektro B. Burmann
Inh. F. J. Kölsch
Wetterhofstr. 15/17 · Tel. 10564

Elektro-Siebert
Königstraße 2 · Tel. 3524

Hermann Riese
Ringstr. 70-72 · 5760 Arnsberg 2
Telefon 02931-10792

Fußböden

Parkett Sapp
Teppichboden · PVC und Parkett
Zu den Werkstätten 19 · Tel. 872135

Med. Fußpflege

Hans-Dieter Degen
Steinweg 3 · 5760 Arnsberg 2
02931 / 4455 · Privat 16650

Fotografie

Atelier für Photographie
B + T Anneser
Porträt-, Industrie- und Werbephotographie
Promenade 1 · Tel. 4540

Bruno Küper
Industrie- u. Werbefotografie, Amateurarbeiten
Clem.-Aug-Str. 74 · Tel. 10776

Feuerlöscher

Gloria-Feuerschutz
Reinold Tenzler
Niederense · Telefon 02938/679

Friseur-Salon

Kurt Benfer jun.
Clem.-Aug.-Str. 12 · Tel. 10672

Hausgeräte-Kundendienst

Bruno König
Bergstraße 19 · Tel. 3555
Siemens - Constructa - Bosch NEFF

Heizungsbau

S+H GmbH u. Co. KG
E. Fiedler
Clem.-Aug.-Str. 43 · Tel. 10815
Notdienst bis 22.00 Uhr

Küttner + Siebert
5778 Meschede-Freienohl
Telefon 02903 - 346

Imbiß

Quick-Snack
im Brückencenter + Am Neumarkt
. . . und auf Ihrem Betriebsfest!

Innendekoration + Gardinen-Reinigung

Fette
Raumausstatter-Fachbetrieb
Alter Markt 11 · Tel. 3038

Herbert Müller
Raumausstattung · Teppichboden
Am Brückencenter · Tel. 12044

Klempnerei, Installat.

Josef Liesenfeld
Jägerstraße 46 · Tel. 3514

Bruno Bause
Unterm Römberge 4 · Tel. 3748

Kunststoff-Fenster

Glas-Schlimbach
Ruhrstraße + Hansastraße
Tel. 02931/3791

KFZ-Handel, Reparat. Abschleppdienst

Gerhard Deubel
VERGASER-Service · Oeventrop
Glösinger Str. · Tel. (02937) 6562

H. Hoevel
MERCEDES · VW · AUDI
Ruhrstraße 70-72 · Tel. 4011-15

Horst Kobold
Hammerweide 27 · Tel. 4577

J. Toch
Autoservice · Reparat. aller Art
Hammerweide 24 · Tel. 4129

Lotto · Totto

Günther Elkemann
Tabakwaren · Zeitschriften
Jägerstr./Mühlenstr. 1 · Tel. 3029

Malerbetriebe

Paul Droste
Fassadenanstriche, Moderne Anstrich- u. Tapezierarbeiten
Burgweg 11 a · Tel. 4396

Gerd Betten
Kunststoff-Fassadenanstriche, Malerarbeiten, PVC- u. Teppichverl.
Arnsberg 2 - Oeventrop
Dinscheder Straße 11
Telefon (02937) 315

Metallbau, Stahlbau, Schlosserei

Huß & Knauer
Apostelstraße 5 · Tel. 3414

Potempa
Hammerweide 25 · Tel. 3718

Stahl- und Metallbau
Eckhardt GmbH
Cäcilienstr. 4 · Tel. 02932/4410
Arnsberg/Hüsten

Markisen

Herbert Müller
Am Brückencenter · Tel. 12044

Masskonfektion vom Fachmann

Norbert Brüggemeier
City-Center · Tel. (02931) 10674

Metzgerei

Bernhard Buchheister
Steinweg 4 · Tel. (02931) 3655

Polsterei

Polstermöbel-Reparaturen
Klaus König
Rumbecker Str. 7 · Telefon 15405

Orthopäd.-Technik

Knapp
Clem.-Aug.-Str. 43 · Tel. 16617

Radio, Fernsehen, Phono

Radio Buchardt
Gutenbergplatz und Alter Markt
Telefon (02931) 10731

Radio Karbe
. . . mit dem 100%igen Kundendienst
Clem.-Aug.-Str. 13 · Tel. 10490

tele-dienst Piwinski
Clem.-Aug.-Str. 55 · Tel. 10277

Schleiferei

Schleiferei für Messer + Scheren aller Art · Solinger Schneidwaren
Alfons Vehrenberg
Hauptstr. 22 · Neheim · Tel. 24423

Schreinerei

Josef Belecke
Clem.-Aug.-Str. 69 · Tel. 10515

Schuhe, Verkauf, Reparatur, Maßanfertg.

Schuh-Linn
Orthopädie · Reparatur · Verkauf
Efeuweg 8 und Kirchstraße 35
Oeventrop · Tel. (02937) 6372
Lieferant aller Krankenkassen!

Stein- und Bildhauer

Grabmale Max Hein
Hellefelder Straße 59a
Telefon (02931) 16459/15927

Grabmalgestaltung
Reinhard Hilligsberg
Werkstatt und große Ausstellung,
Clemens-August-Straße 72
Telefon (02931) 10824

Stuckgeschäft

Tillmann GmbH
Außen- u. Innenputz · Innenausbau
Piusstr. 6 · Telefon 02931 - 10793

Teppich-Pflege

Ihre Reinigung für Orient-, Berber- und alle losen Teppiche
H. Lahme
Arnsberg 1 · Tel. (02932) 31070

Terrassen-überdachungen

Eckhardt-Überdachungen oHG
Cäcilienstr. 4 · Tel. 02932/4410
Arnsberg/Hüsten

Uhrmacher

Uhren Etzler
Steinweg 10 · Tel. (02931) 317

Siedlergemeinschaft »Im Brauk« feiert Jubiläum

Bruchhausen. Nach ausgiebigen Regenfällen verwandelten sich früher die Wiesen im Brauk in einen See und gaben ein ideales Betätigungsfeld ab für Brauchhausens Jäuste, die hier mit ihrem Paddelboot auf Große Fahrt gingen.

Das hat jedoch im Jahre 1954 eine Gruppe von 21 entschlossenen Siedlern nicht daran gehindert, das sumpfige Gelände trockenzulegen und auf den Wiesen die Siedlung »Im Brauck« zu errichten. In absoluter Eigenleistung! Wenn man sieht, in welcher Geschwindigkeit heute mit modernen Baumaschinen und Kränen und mit der Methode des Fertigbaues eine Siedlung entsteht – auf der nahe Brauck gelegenen Bergwiese kann man es gut verfolgen – so gewinnt die Eigenleistung der Siedler ohne diese technischen Hilfsmittel noch mehr an Bedeutung. Am Schützenfestmontag 1954 wurde die Grenzsteinsetzung vorgenommen. Wasserleitung und Kanal wurden ebenso mit Muskelkraft erbaut wie die Straße. Auch die Gruben für die 21 Häuser hob man mit Hacke, Schüppe und Schubkarre aus – ein heute unvorstellbares Verfahren. Der feste Wille und der Elan bei der Arbeit am gemeinsamen Werk ließen bis zum 31. 8. 1957 die Siedlung soweit erstehen, daß an diesem Tage das Richtfest für alle Bauten begangen werden konnte. Alle Siedler hatten an allen Bauten mitgearbeitet, keiner wußte bis zur Verlosung nach dem Richtfest, welches Haus eines Tages ihm und seiner Familie gehören würde. Nicht zuletzt hat wohl dieses Verfahren mit dazu beigetragen, daß sich auch heute noch die Siedler im Brauck wie eine große Familie fühlen. Das jährliche Siedler-Herbstkränzchen und der jährliche Siedler-Karneval sind ein Zeugnis dafür ebenso wie das gepflegte und ansprechende Gesamtbild der Siedlung. Auffallend und wohltuend ist der Anblick der Grünflächen und Gärten an den Häusern, insbesondere auch deshalb, weil die sonst üblichen Hinweise auf Eigentum-Mauern, Stacheldrahtzäune und undurchsichtige Hecken – weitgehend fehlen.

1958 wurden die Häuser bezogen. Am Samstag, dem 25. Juni 1983 wird dieses silberne Jubiläum in der Schützenhalle Bruchhausen gebührend begangen. Dieses ist auch gleichzeitig ein Jubiläum für den Siedlerobmann Johannes Otto, der von Anfang an bis heute dieses wichtige Amt bekleidet. B.

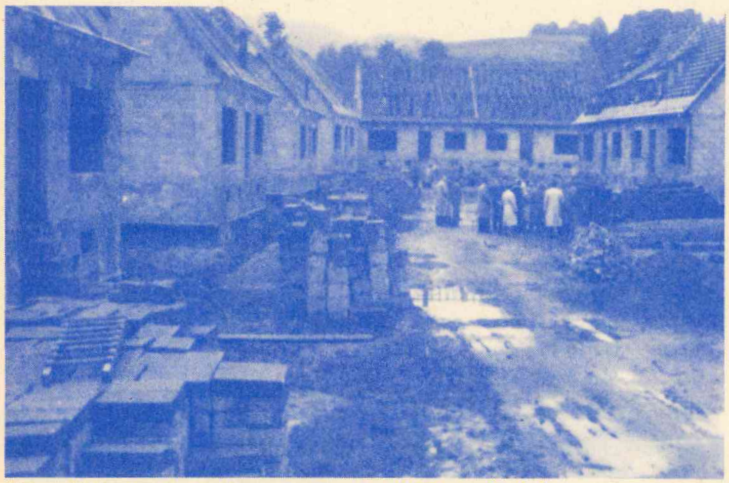

Unser Bild zeigt die Siedlung »Im Brauk« 1957 beim Richtfest.

Jetzt beginnen die »schönsten Wochen des Jahres«

Mit Beginn der Sommerferien startet die Firma Henneke-Reisen aus Arnsberg wieder ihr beliebtes »Tages- u. Kurzfahrtenprogramm«. Speziell für die Daheimgebliebenen und für Gäste finden jeden Tag mehrere Tagesfahrten zu den schönsten Zielen statt. Das Angebot z. B. an Städtereisen reicht von A wie Aachen bis W wie Würzburg, der Besuch des Hamburger Fischmarktes ist ebenso dabei wie verschiedene Weinfeste an Rhein, Ahr und Mosel; es werden Rundfahrten durch herrliche Landschaften durchgeführt, z. B. Sauerland, Schwarzwald, Harz, Spessart usw. Speziell für Familien mit Kindern stehen wieder verschiedene Freizeitparks auf dem Programm (Fort Fun, Elspe, Stukenbrock, Holidaypark Haßloch etc.); nicht zu vergessen sind die Schiffsreisen nach Borkum, Norderney und Helgoland.

Auch der preiswerte Tagesausflug »Mit dem Butterschiff rund um Borkum«, ein Ferientag für DM 15,- incl. Bus- und Schiffsreise ist wieder dabei.

Auch preiswerte 1- bis 3-tägige Stippvisiten nach Paris sind wieder im Angebot. Neu im Programm sind die Werksbesichtigungen bei führenden Firmen, so z. B. bei Daimler Benz, VW, Opel, beim WDR und im Hause Teekanne in Düsseldorf.

Die »Knüller« aber sind die neu ins Programm aufgenommenen Kurzreisen nach Oberbayern oder Tirol ab 198,- für 1 Woche mit Verlängerungsmöglichkeit gegen Aufpreis.

Neben diesem Sonderprogramm bietet der Hauptkatalog der Fa. Henneke weitere Ziele und Reisen für die Sommerferien an. So werden z. B. im Ferienzielverkehr mehrere Gebiete regelmäßig angefahren für Oesterreich mit Schwerpunkt Zillertal/Tirol, das Kleinwalsertal, das Tannheimer Tal, das Zugspitzgebiet, der Schwarzwald und 6 verschiedene Badeorte an der jugoslawischen Adria-Küste.

Wer also jetzt erst seinen Urlaub einteilen oder planen kann, der findet in den beiden Henneke-Katalogen sicher noch viele Anregungen für die »schönsten Wochen des Jahres«.

KUNDENDIENST-TIP

Licht - Luft - Sonne

Luxus-Sonnendach

– dreistufig verstellbar –

passend für alle Modelle
Einbau sofort.

Sonderpreis
einschl. Montage
nur 438,–

ROSENTHAL & RUSTEMEIER
5760 ALT-ARNSBERG
Johannisstraße 49-51 – Tel. 02931 / 1866

Das Energie-Spar-Fenster

Intro-R von Roto

Roto Austauschfenster »Intro-R«

mehr Licht –
mehr Komfort –
mehr Schallschutz –
weniger Heizkosten
auf Wunsch mit Rolladen

Roto Werksgarantie

Beratung und Lieferung:
Schreinerei PLÖGER
5760 ARNSBERG 2
Niedereimerfeld 7
Telefon 02931 - 6822

Der Vergaser-Fachmann hilft Ihnen

Kraftstoff sparen

durch präzise Vergaser- und Zündeinstellung



Dieses Zeichen steht für gute und schnelle Arbeit.

20 JAHRE
KFZ.-MEISTERBETRIEB

G. DEUBEL

Kfz.-Spezialwerkstatt
für Auto-Elektrik, Motor-Diagnose, -Einstellung und -Leistungsmessung.

OEVENTROP
Glösinger Straße 84-86
Telefon 02937/ 6562

Fleisch und Wurst von Martin Wirth



Zigeunergulasch pikant gewürztes Schweinegulasch	1 kg	**9,80**
Grillrippe	1 kg	**6,80**
Hähnchenkeulen gefr.	100 g	**0,76**
Rostbratwurst	100 g	**0,84**
delik. Nacken süß-sauer eingel.	100 g	**1,78**
LAUE Gewürz-, Tomaten- und Schaschlik-Ketchup	1000 g Pl.-Fl.	

Und zum Arnsberger Schützenfest unsere leckeren Rostbratwürstchen.

Betriebsferien vom 25. 7. - 13. 8. 1983

Wir braten und grillen für Sie!!!

Fleischerei

5760 ARNSBERG 2 **Clemens-August-Straße 37**

Moselwein direkt vom Erzeuger
Winzermeister Bruno Fuchs
Pommern an der Mosel – **erhältlich in Arnsberg 2:**
Adelheid Tepel · Dickenbruch 90
Telefon 02931/ 14733

DAIHATSU CHARADE
Das perfekte Konzept der Kompaktklasse

2- und 4-türige Limousine. Jeweils mit großer Heckklappe.
CHARADE: Wendig, wirtschaftlich und zuverlässig.
Mit 4- und 5-Gang-Getriebe und Daimatic-Automatik.
38 kW/52 PS. 986 ccm.
Verbrauch nach DIN 70030 (5-Gang)
Stadtverkehr 6,6 l N
90 km/h
konstant 4,5 l N
120 km/h
konstant
7,5 l N



Unser Preis:
10.590,- DM

Autohaus Toch
Hammerweide 24
Tel. 02931-4129
5760 Arnsberg 2

STEIG EIN – FAHR MIT DAIHATSU

PELZMODEN REISS
Arnsberg 2

Jetzt ist es an der Zeit an die
Modernisierung, Reparatur und Aufbewahrung
Ihres Pelzes zu denken.

Clemens-August-Str. 19
Ihr Besuch würde uns freuen.

SORGEN

bringen Krankheit und Unfall schon genug. Daher sollten Sie sich wenigstens vor finanziellen Problemen schützen. Rufen Sie mich an:

Thomas Koßmann
Versicherungskaufmann
Oberglösinger Str. 6
5760 Arnsberg 2-Oeventrop
Telefon 02937 - 6484

Jederzeit Sicherheit
SIGNAL VERSICHERUNGEN

DB **Tagessonderzüge mit MUSIK UND TANZ**

NACH NODERNEY

Sonne, Meer und frischen Wind erleben

Programm und Leistungen: Hin- u. Rückfahrt im Musik- und Tanzzug 2. Klasse, ca. 1-stündige Schiffsfahrt nach Norderney, über 5 Std. Inselaufenthalt, Kurtaxe, Reisegepäck- und Unfallversicherung, Reiseleitung.

REISETERMINE: Samstag, 16. Juli
Preis: 59,- DM.

Einsteigebahnhöfe: Freienohl, Arnsberg und Neheim-Hüsten.

Buchung und Bestätigung mit Platzzuteilung nur bei:

VERKEHRSVEREIN
Neheim-Hüsten
DB DER IATA
REISEBÜRO
Verkehrspavillon am Bahnhof
Telefon 02932 - 4488
5760 Arnsberg 1
Zweigstelle Hauptstraße 15
Telefon 02932 - 25277

»Dollarkönig« Friedel regiert für ein Jahr den Schreppenberg

Arnsberg. Das diesjährige Schützenfest auf dem Schreppenberg war wieder einmal ein voller Erfolg. Um 12.43 fielen am Montag die letzten Reste des hözernen Königsvogels auf dem Schreppenberg aus dem Kugelfang. Unter großem Jubel war damit Friedel Koch, Sparkassenfilialleiter vom Schreppenberg neuer Schützenkönig.

Als Mitregentin wird ihm für das kommende Jahr Friseurmesiterin Magret Sommer zur Seite stehen.

Der Königsvogel hatte erstaunliche Zähigkeit bewiesen, erst nachdem Kopf- und Bauchteil herausgeschossen worden waren, fielen schließlich auch das Schwanz- und Flügelpaar.

Mit dem Wetter konnten die Schreppenberger Schützen höchst zufrieden sein, schon am frühen Morgen lockten Bier und Sonne zahlreiche Gäste ins Berbketal.

Ohne Einschränkung darf das Fest der Schreppenberger als in jeder Hinsicht gelungen bezeichnet werden. Sonnenschein vom ersten bis zum letzten Tag, ein volles Haus und jederzeit harmonische Stimmung. Im traditionellen, großen Umzug am Spätmontagnachmittag, wurde das neue Königspaar auf dem Weg zur Berbketalhalle umjubelt. Für Stimmung und Spaß, unterwegs im Umzug sorgte der Geckkönig Friedhelm Bruchhage, der auf einem Müllcontainer durch die Straßen zog. . . . . .VoHa



Das Schreppenberger Königspaar 1983/84: Friedel Koch und Magret Sommer

Breitenbruch eröffnete den Reigen der Schützenfeste



Breitenbruch. Obwohl sich – wie überall im Lande der tausend Berge – St. Petrus beim Breitenbrucher Schützenfest nicht von seiner besten Seite zeigte, herrschte dort zu Pfingsten eitel Sonne und Frohsinn. Aus der ganzen Nachbarschaft waren wieder Schützenfest-Fans herbeigeeilt, um mit der kleinen Waldgemeinde, die Dr. Herbold am Sonntag als »Edelstein in der höchsten Zacke der schönen Krone der Stadt Arnsberg« bezeichnete, den Königsschuß von Josef Kemper mitzufeiern.

Obgleich es am Nachmittag Bindfäden goß, wurde der neue Regent und seine Gattin Monika in stattlichem Festzug mit allen Ehren zum Zelt geleitet, wo dann mit dem Königstanz der große Schützenball begann. Auch die Kinder durften sich bis zum Ententanz, der eigens für sie gespielt wurde, nach Herzenslust im Zelt tummeln.

Im festlichen Rahmen ehrte die Schützenbruderschaft St. Hubertus auch die Jungvermählten Paare Hans-Georg/Bärbel Schüttler und Wolfgang/Siegrid Kemper mit herrlichen Blumengebinden.

immer wenn ein Auto fehlt...

PKW · LKW · Möbelwagen

GUNKEL GUNKEL GUNKEL Autovermietung

Lkw-Mietwagen von 1 t bis 4,5 t Nutzlast, als Plan- und Kofferwagen, Pkw, alle Klassen.

Arnsberg 2-Nied., An der B 7, Sundern, Hauptstr. 154

Arnsberg 7077 Sundern 5333

Wir haben einen der modernsten

AUTOMATEN-SALONS

Spielen Sie mit in gemütlicher Atmosphäre.

CITY-SPIEL 2000

im Brücken-Center.

ÖFFNUNGSZEITEN : montags bis samstags von 9 bis 23 Uhr, sonntags von 10 bis 23 Uhr.
Jugendliche unter 18 Jahren haben keinen Zutritt!
Wir freuen uns auf Ihren Besuch!

Poolbillard · Flipper · Tv-Geräte · Geldspielautomaten

Knirps

Koffer
Lederwaren
Schirme
Handschuhe
preiswert
und gut

Knirps-Wetter

Rickert

Arnsberg, Promenade 2

Tambourcorps Freienohl im Frühjahr 1983 schon sehr erfolgreich

Freienohl. Das 1980 gegründete Jugendtambourcorps der Kolpingsfamilie Freienohl, nahm erstmals an einem Tambour-Wettstreit in Werl-Westönnen, teil. Diese Wertungsspiele wurden ein voller Erfolg. Von den neun Jugendtambourcorps, die an diesem Wettstreit teilnahmen, errangen die Freienohler beachtliche Plätze. Im Ehrenspiel belegten sie mit 116,7 Pkt. den dritten, im Hauptehrenspiel mit 117,2 den vierten und in der Gesamtwertung mit 233,9 Punkten den vierten Platz. Tambourmajor Klaus Höhmann wurde nicht bewertet, da er längst dem Jugendalter entwachsen ist.

Das Bestreben der jungen Spielleute ist es, den Erfolgsweg des »Senioren«-Tambourcorps der Kolpingsfamilie Freienohl nachzugehen. Dieses nahm im Frühjahr an drei Tambourwettstreiten teil: in Bettinghausen, Scharfenberg und Werl-Westönnen. Die Freienohler spielten in der höchsten, der Sonderklasse. Von den 13 möglichen errangen sie insgesamt 11 erste Plätze. Außerdem belegten sie zweimal Platz zwei und einmal Platz drei.

Tambourmajor Heinz Eickelmann belegte bei allen Wettstreiten die ersten Plätze und war damit zugleich erfolgreichster Tambourmajor. Dieser Erfolg ist das Ergebnis intensiver musikalischer Ausbildung jedes einzelnen Spielers in der vergangenen Jahren. Dieses Leistungsprinzip wollen die Freienohler Spielleute auch weiterhin beibehalten, denn nur Leistung führt zum Erfolg ist die Devise. Die weiteren Feste, wie Schützenfeste usw. in diesem Jahr, werden allerdings ohne die »nervliche Belastung« eines Wettstreites absolviert. Die spielerischen Vorbereitungen für die Tambourwettstreite 1984 in Fredeburg und Grafschaft, stehen allerdings schon fest mit im Ausbildungsprogramm. H. Krick

Wichtige Mitteilung an alle Vereine:

Falls Sie eine Festschrift planen, sollten Sie mal mit uns sprechen!

FOTOSATZ-STUDIO FRANZ-J. MOLITOR M
Oberglösinger Straße 55 Tel. 6513
5760 ARNSBERG 2 - Oeventrop



. . . wenn Sie schreiben und schenken . . .

Hallo Schulanfänger!

Bald ist es so weit!

Um Deinen Schulanfang so angenehm wie möglich zu machen, halten wir ein großes Angebot in allen Schulartikeln, von der Schultüte bis zur Tafel, für Dich bereit.
Du wirst bei uns fachmännisch und freundlich bedient

Walter Röhrig

BÜROMASCHINENMECH.-MEISTER

Gutenbergplatz 58 · Telefon 02931 – 14942
5760 ARNSBERG 2

Fotokopien sofort zum Mitnehmen!
Wir gravieren Ihre Schreibgeräte!

. . . wenn Sie schreiben und schenken . . .

. . . wenn Sie schreiben und schenken . . .

. . . wenn Sie schreiben und schenken . . .

Gutenbergplatz – Vom Wiesenspielplatz zum Asphaltspielplatz

Zu den Zeiten, als man noch mehr an den Wiederaufbau der kriegszerstörten Städte und an Wohnraum für Flüchtlinge dachte als an Umweltschutz und den Erhalt von Feuchtbiothopen und ähnlichen heute geläufigen Forderungen der Umweltschützer, – damals in den 50er Jahren tummelten sich auf den Wiesen und in den Tümpeln rund um den heutigen Gutenbergplatz noch Frösche und Salamander.

Selbstverständlich waren diese Wiesen und Tümpel ebenso wie Höyncks Teiche ein beliebter Anziehungspunkt für die Volksschüler der Overbergschule.

Dem dringenden Bedarf an Wohnraum ist es wohl auch mit zu verdanken, daß sich der Gutenbergplatz mit den ihn umgebenden Gebäuden damals in einer Art und Weise entwickelte, die von heutigen Städteplanern so wohl nicht geplant werden würden. In den Büchern der Städtekundlichen Schriftenreihe der Stadt Arnsberg – man kann sie in der Stadtbücherei ausleihen – findet man keine Hinweise auf eine geordnete Planung mit etwa dem Ziel: Neustadtmarktplatz mit Wohnbebauung oder ähnliches. Dennoch – oder vielleicht gerade deswegen – hat sich nach und nach hier ein Neustadtzentrum mit eigenem Reiz ergeben, welches in vielfacher Weise den Bürgern von Nutzen ist. Die letzte Arnsberger Woche hat wieder einmal gezeigt, daß der Gutenbergplatz mehr ist als nur Markt- oder Parkplatz. Er ist auch ein beliebter Spielplatz –

RADIO BUCHARDT

Das große Fachgeschäft für Unterhaltungselectronic.

Hier stimmt alles:
Service, Auswahl, Beratung und Preis.
Besuchen Sie uns unverbindlich in unseren neuen Geschäftsräumen am Gutenbergplatz in Arnsberg 2.

Diese Woche Langer Samstag Non Stop bis 18 Uhr
Beachten Sie unsere Sonderangebote!!!

RADIO BUCHARDT

Markenschuhe enorm günstig!

Qualität muß nicht teuer sein
Qualität muß nicht teuer sein



Elegante Sandalette, weiches Chevreaux-Leder
69,90

SALAMANDER

SCHUHHAUS **PROHASKA**

ARNSBERG 2
Gutenbergplatz

Der Urlaubsspaß mit Musik!
Die neuen YAMAHA-Portatone Orgeln für Zuhause und Unterwegs!
Vorführbereit bei

Musik Keck

5760 Arnsberg 2
Vinckestraße 31
Telefon 02931 - 10101

Ständig mehr als 70 Gebrau
aller Modelle und in allen Preislage
Inzahlungnahme ihres Gebrauchtwagens mög
Versicherung und Finanzierung im Hause.

ROSENTHAL & RUST

Alt-Arnsberg · **Zum Schützenhof 49-51** ·

UFSZIEL IN ALT-ARNSBERG

bald wie in alten Zeiten, und Salamander gibt es dort heute auch noch, wenn auch nur in Form einer Schuhmarke. R.W.

ARNSBERGER POST
Seit 34 Jahren für Sie da!

Beilagen in der Arnsberger Post schon ab 7 Pf / Stück

LEDERWAREN
GUSTEL
KRAUSE
ARNSBERG 2
Gutenbergplatz 61-62
Telefon 02931 - 16990
Wir bieten eine große Auswahl an modischen
Taschen, Reiseartikeln, Kleinlederwaren, Schirmen und Geschenkartikeln.

LEONARDO
Glasgeschenke zum Träumen
WINTER
Glas · Porzellan
5760 Arnsberg 2 · Gutenbergplatz 49

htwagen
in Arnsberg
h.
Partner beim Kauf
Freund beim Service
EMEIER
. 02931/1866
OPEL
GM

Henneke-Reisen

Das Tagesfahrtenprogramm '83 ist da:

2.7.	Der Rhein im Feuerzauber	30,-	20,-
4.7.	Bad Pyrmont - Bad Salzuflen etc.	20,-	14,-
7.7.	Besichtigung des WDR in Köln	24,-	13,-
8.7.	Vogelpark Walsrode - Lüneburger Heide	28,-	19,-
	Heidepark Soltau, Freizeitpark	30,-	21,-
9.7.	Hollywoodpark Stukenbrock	19,-	13,-
10.7.	Fort Fun, Ausstellung »Weltraumfahrt«	16,-	10,-
	Phantasialand, Brühl	22,-	13,-
	Rüdesheim - Niederwalddenkmal	28,-	19,-
11.7.	Traumlandpark Bottrop	19,-	11,-
	Köln – mit Rheinschiffahrt	24,-	13,-
12.7.	Allwetterzoo Münster, Stadtrundfahrt	19,-	11,-
	Romantische Spessart-Fahrt	35,-	25,-
	Dreiländereck Aachen	27,-	17,-
13.7.	Weserbergland per Bus und Schiff	22,-	13,-
	Nordseeinsel Borkum, incl. Schiffahrt	66,-	55,-
	Prickingshof im Münsterland	19,-	13,-
	Rothenburg ob der Tauber	38,-	30,-
14.7.	Schwarzwald-Rundfahrt	48,-	38,-
	Moselfahrt nach Cochem	28,-	22,-
	Rotterdam, Welthafen	37,-	24,-
	In's Blaue, incl. Kaffee und Kuchen	25,-	20,-
15.7.	Tagesfahrt nach **PARIS** –	75,-	55,-
	– Verlängerungsmöglichkeit!!! –		
	Rhein-Main-Metropole Frankfurt	30,-	20,-
	Duisburg: Binnenhafen und Zoo	22,-	13,-
16.7.	Tagesfahrt nach **PARIS**	75,-	55,-
17.7.	Kreuz und quer durchs Sauerland	18,-	12,-
	Norderney, incl. Schiffsfahrt	51,-	36,-
	Lippische Bäderfahrt	20,-	14,-
18.7.	Essen – Gruga – Baldeneysee	20,-	12,-
	Köln – Citybummel – Rheinfahrt	24,-	13,-
	Berg. Land – Altenberger Dom	22,-	12,-
19.7.	Amsterdam – Volendamm	37,-	24,-
	Große Harzrundfahrt	32,-	22,-
20.7.	Rheinischer Nachmittag an Bord	54,-	43,-
	DAIMLER-BENZ in Bremen	29,-	19,-
21.7.	Schwarzwald-Rundreise	48,-	38,-
	Ponypark Slagharen – Holland	35,-	25,-
	Cuxhaven – Duhnen	35,-	25,-
22.7.	Kombinierte Autobus-Rheindampferfahrt	28,-	19,-
23.7.	Wuppertal – Bergisches Land	22,-	12,-
24.7.	Elspe: Karl-May-Spiele, Fahrt	14,-	9,-
	Hollywoodpark Stukenbrock	19,-	13,-
	Zum Fischmarkt nach Hamburg	38,-	30,-
25.7.	Bad Berleburg – Rothaargebirge	17,-	10,-
	Hochseefahrt nach Helgoland	85,-	65,-
26.7.	3-Flüsse-Fahrt: Lahn – Rhein – Mosel	30,-	18,-
27.7.	DAIMLER-BENZ in Bremen	29,-	19,-
	Nordseeinsel Norderney	51,-	36,-
	Große Sauerlandrundfahrt	17,-	11,-
	Herzogtum Luxemburg	39,-	29,-
28.7.	Schwarzwaldrundfahrt	48,-	38,-
	Münster: Zoo und Stadt	19,-	11,-
	Vogelpark Walsrode	28,-	19,-
	Heidepark Soltau	30,-	21,-
	Edertalsperre – Bad Wildungen	19,-	13,-
29.7.	Porzellanmanufaktur Fürstenberg	28,-	18,-
	Steinhuder Meer – Bückeburg	29,-	19,-
30.7.	Romantisches Ahrtal	25,-	17,-
	Hagen – Freilichtmuseum	17,-	10,-
	Brüssel – Metropole Belgiens	38,-	19,-
	Sommernacht in Bad Hönningen	28,-	19,-
31.7.	Nordseeinsel Norderney	51,-	36,-
	Fort Fun – Sauerland	16,-	10,-
	Phantasialand Brühl	22,-	13,-
	Bonn – Rhöndorf – Maria Laach	28,-	19,-

Ein preisgünstiges Vergnügen für nur DM **15,-**



mit dem Butterschiff rund um Borkum, Gelegenheit zum zollfreien Einkauf
Juli: 7., 11., 16., 19., 23., 26.

weitere Fahrten im August/September im Tagesfahrtenprogramm. Bitte anfordern.

Anmeldung: Henneke-Reisen – Arnsberg 2 – Tel. 02931-7041
und in allen Reisebüros mit Henneke-Vertretung.



Diesen
Donnerstag – 30. Juni

Einladung zum
Probewohnen

18.30-21 Uhr

Keine Beratung,
kein Verkauf.

Möbel Krause
Am Bahnhof
Individuelle Einrichtungen
für alle Wohnbereiche.
5760 Arnsberg 2
Tel.(02931)
10709

Wir bitten unsere verehrten Leserinnen und Leser bei ihren Einkäufen die in der »Arnsberger Post« inserierenden Geschäfte besonders zu berücksichtigen, da nur durch diese die Herausgabe unserer Zeitung möglich ist.

Mit Kolping im Münsterland

Oeventrop. Die Familienfahrt der Kolpingsfamilie Oeventrop ist schon fast zur Tradition geworden. Nachdem man in den Vorjahren in Köln und Paderborn war, ging es diesmal nach Münster.

Bei »Kolpingwetter« stiegen sonntagsfrüh Omas und Opas, Väter, Mütter und Kinder in den Bus. Vom ältesten teilnehmer von fast 75 Jahren bis zum jüngsten (5 Jahre) waren alle Genarationen vertreten. Nach einem Fetshochamt im hohen Dom zu Münster besichtigten die Teilnehmer das Rathaus mit dem berühmten Friedenssal, die got. Lambertikirche mit den Körben der hingerichteten Wiedertäufer, den Dom und einen Teil des Westf. Landesmuseums.

Zu Mittag gegessen wurde im dortigen Kolpinghaus. Hier wurden die Kolpingschwestern und Kolpingbrüder sehr herzlich vom ehemaligen Präses der KF, Pater Dr. Schwering, der in Münster wohnt und am dortigen bischöflichen Ehegericht tätig ist, begrüßt.

Nachmittags ging die Fahrt zum Freilichtmuseum »Mühlenhof« am Aasee. Dort konnte man nicht nur viele alte westf. Bauernhäuser, komplett eingerichtete alte Werkstätten und die berühmte Bockwindmühle von 1748 besichtigen, sondern die Oeventroper hattten auch das Vergnügen, den Initiator dieses Museums und Baumeister der Anlage, Theo Breider, kennenzulernen. Herr Breider, fast 80jährig und gebürtiger Sauerländer (er stammt aus Effeln bei Brilon) hat in humorvollen Worten die Geschichte des Freilichtmuseums zu erklären versucht. Zum Schluß ging die Begeisterung so weit, daß man gemeinsam plattdeutsch sang. Herr Breider trug auch einige seiner verfaßten Gedichte in münsterländischer Mundart vor und überreichte davon jedem ein Exemplar.

Am Spätnachmittag wurde dann die Rückfahrt angetreten, nicht ohne das schon bewährte »Picknick im Freien« zwischendurch. Eine alte Mühle auf dem Höxberg, zwischen Beckum und Lippborg, bildeten den Hintergrund für die ausgedehnte Kaffeepause. Mit einem herzlichen Dank an die Organisatoren und dem Wunsch, bald wieder solch eine Fahrt zu machen, verabschiedete man sich abends am Kolpinghaus in Oeventrop.

Diese gut geplante Fahrt war nicht zuletzt auch ein Verdienst des in Münster lebenden und dort am Landesmuseum für Kultur- und Geschichte tätigen »Oeventropers«, Dr. Siegfried Kessemeier, der allen Oeventropern von den Feiern zum 750. Geburtstag Oeventrops im letten Jahr noch bekannt sein dürfte.

NEU NEU

In unserer Niederlassung

ARNSBERG 2-Niedereimer

Dieselstraße 3 · Ruf 02931-6068

haben wir die Verkaufsräume neu gestaltet.

In der neuen, übersichtlichen

Fliesen-, Baukeramik- und Bauelementen-Ausstellung

werden Sie fachmännisch beraten!

Padberg GmbH

Baustoffe, Holz, Eisen, Fliesen u. Baukeramik

5779 Eslohe / Sauerland · An der Helle 4

Ein Besuch wird Sie überzeugen!!!

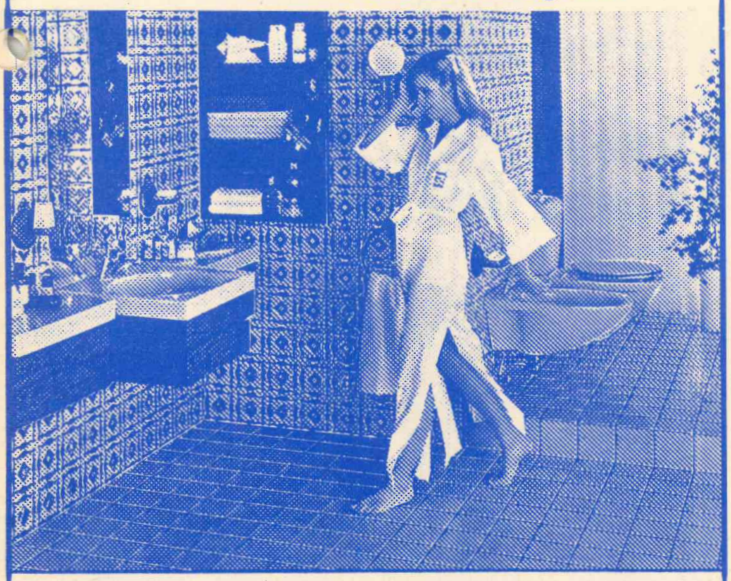

VOM GUTEN – **DAS BESTE**

VOM BESTEN – **DAS BESONDERE**

Aktion besser schlafen

Wir führen Ihnen eines der erfolgreichsten Schlafmittel in einer Sonder-Ausstellung vor.

Das Lattoflex-Bettsystem.
Wußten Sie, daß Sie besser schlafen, wenn Matratze und Rahmen exakt aufeinander abgestimmt sind? Dieses „System" (Unterfederung und Spezialmatratze) erklären wir Ihnen gern. Bitte besuchen Sie uns.

lattoflex®

richtig liegen – besser schlafen

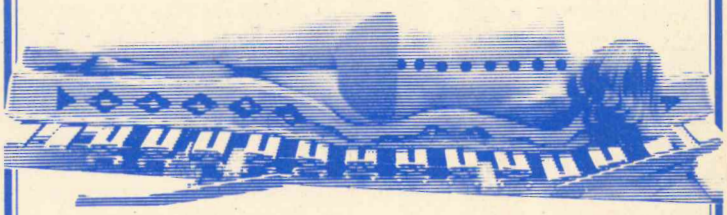

Einrichtungshaus

EBERT

Clemens-August-Str. 62
5760 Arnsberg 2
Tel. 02931/12123

Wenn Sie auf der FACHMANN-SEITE inserieren möchten, brauchen Sie uns nur anzurufen: 02937-6513.

Nicht vergessen:

Geschäftsdrucksachen aller Art und liefert Ihnen:



Ihr Fotosatz-Studio Franz-Josef Molitor
Oberglösinger Straße 55
Telefon 0 29 37) 65 13
5760 Arnsberg-Oeventrop

Anruf genügt!

Gehst Du mal
zum Schützenfest,
dann solltest Du nicht
ganz zuletzt
auch daran denken,
gut zu duften –
trotz Hut, trotz Schlips,
trotz Schützenkluften.
Geh vorher schnell
in Mechthild's Laden,
dann wirst Du Freud'
und Frische haben!



BALAFRE
von LANCÔME
...wenn „ER" die Eleganz und das Besondere liebt. Der Duft: markant und männlich.



TED LAPIDUS
FOR MEN
Eau de Toilette:
Ein wilder Cocktail aus Leder, Holz, Weihrauch und Rum von ausgeprägt männlichem Charakter.

KOSMETIK-PARFÜMERIE

FRANZ-JÖRG SCHULTE

Steinweg 6 · 5760 Arnsberg 2 · Telefon 3464

Wer stoppt die Erfolgsserie der Glösinger Schützen?

Oeventrop. Gibt es beim Königsschießen in Oeventrop diesmal einen »Wechsel«? Mehr denn je zuvor wird das diesjährige Schützenfest der Bruderschaft »St. Sebastianus« von der Frage beherrscht sein, ob es der Glösinger Kompanie wieder gelingt, den König zu stellen. Viermal haben es die Glösinger in Folge geschafft; für die anderen Kompanien ist es ein schwacher Trost, daß mit Uwe Lenz wenigstens der Geck den Dinschedern gehört.

Zunächst aber werden die Bürger aus allen Ortsteilen ihrem Schützenkönigspaar Bernd und Marie-Theres Thöne zujubeln und mit ihnen, wie es langjähriger Brauch ist, »feste« zu feiern. Wünschen wir allen, daß nun endlich wieder einmal an Schützenfest die Sonne vom Himmel kracht. In den letzten Jahren war das nicht so, oft genug bedecktendunkle Wolken den Himmel oder es goß so – wie vor drei Jahren – in Strömen.

Als besonders »nasses« Schützenfest ist das von 1933 mit dem Ruhrhochwasser in die Geschichte der Schützenbruderschaft eingegangen. Das »Sträßchen« konnte nur mit Auto oder Leiterwagen durchfahren werden. Die Chronik aus jenem Jahr vermeldet darüber u. a., daß wegen des Hochwassers die Oeventroper »dünn vertreten« waren. Übrigens gab es schon vor 50 Jahren nach der Machtübernahme der Nazis auch die Gleichschaltung des Schützenwesens. Aus dem Schützenhauptmann wurde ein »Vereinsführer«! Die Gemeinschaft der Schützen hat die Jahre überdauert und sich nach dem zweiten Weltkrieg schnell wieder zu der gesellschaftlichen Kraft im Dorfe entwickelt, die wir hier zu schätzen wissen.

Vor 30 Jahren war das Schützenfes überschattet vom plötzlichen Tod des Schützenhauptmanns Wilhelm Schmidt, der am 9. Juni 1953 tödlich verunglückt war.

Soe wie es Brauch und Tradition ist, wird auch 1983 das Schützenfest verlaufen. Am Samstagabend, wenn sich das Dorf herausgeputzt hat und die blau-weißen Fahnen von den Häusern wehen, stimmt die Musik beim zünftigen Platzkonzert vor dem Gasthof Berens die Festgemeinde auf die Feiertage ein. Um 18 Uhr geht's zur Vogelstange, wo der Vogel aufgestzt wird. Das Zaunkönigspaar, das jüngst im Kugelfang ein Nest gebaut hatte, ist mit den inzwischen flügge gewordenen Jungen ausgeflogen. So kann auch am Montag mit Horrido und Trara auf den Königsvogel geschossen werden. Auch auf den Geck, einen stolzen Bäcker mit Schiebebrett und einem Korb voller Brötchen. Ohne die Qualitäten von Bauerdicks Fritz schmälern zu wollen, aber was Staatsmanns Igel (alias Josef Görs) jedes Jahr an »Pfiff« in den Geck hineinzaubert, ist schon eine tolle Sache!

Wenn nach dem Vogelaufsetzen vor der Halle die besten Schützen vom Oberts Werner Weber ausgezeichnet worden sind und der Bruderschaftpokal übergeben wurde, bleibt nicht mehr viel Zeit bis zum Großen Zapfenstreich.

Als einer, der sich dieses Geschehen zum Auftakt des Schützenfestes nie entgehen läßt, sei dem Chronisten eine kritische Anmerkung erlaubt, die von vielen Festbesuchern geteilt wird: Warum ist es so schwer, die wenigen Minuten des Großen Zapfenstreichs in Stille zu verharren und zuzuhören. Vielleicht liegt es an der Umgebung, vielleicht an den Freude, die bei manchen schon zu Beginn des Festes überschäumt. Es sind schon oft Stimmen laut geworden, denen der Verzicht auf den Zapfenstreich lieber wäre als seine Aufführung, die offensichtlich nur ein Teil der Fesbesucher wahrzunehmen gewillt ist. Der Platz vor der kath. Kirche wäre, wie schon einmal praktiziert, jedenfalls besser für den Zapfenstreich geeignet. –

Nach Totenehrung und Schützenhochamt am Sonntagmorgen machen die Schützen dem Präses, Pfarrer Hölzer, ihre Aufwartung. Anschließend werden in der Halle folgende Mitglieder der Bruderschaft für 50jährige Treue ausgezeichnet: Hermann Beckmann, Werner Geschwinder, Antonius Görs, Friedrich Henke, Eugen Klemm, Willi Krewitt, Hugo Müller, Hugo Pinke, Paul Schölzig, Ferdinand Susewind und Paul Vieth.

Im Festzug am Sonntagnachmittag wird noch einmal das Königspaar Bernd und Marie-Theres Thöne durch das Dorf geleitet. Der Königstanz in der Schützenhalle bildet dann den Auftakt zur sonntäglichen Feier.

Am Montagmorgen dürften gegen 9 Uhr die ersten Büchsen knallen. Und dann wird's spannend! Welcher Kompanie gelingt es, die Serie der Glösinger zu durchbrechen? Haben die andern Nerv (und Kandidaten) genug, mit einem gezielten Schuß den Wettstreit für sich zu entscheiden?

Die imposanteste Demonstratiodörflicher Gemeinschaft können wir dann wieder erleben, wenn groß und klein von der Vogelstange durch die Straßen zurück zur Schützenhalle marschieren. Dort wird es wieder hoch hergehen, wenn nur – am Anfang war's schon gesagt – die Sonne scheint.

Gut und schön, daß auch für die Kleinen gesorgt ist und auf dem Kirmesplatz gekauft, gewonnen und gefahren werden kann, während die Großen sich an kühlen Blonden laben.

Schützenoberts Werner Weber ist jedenfalls überzeugt, daß es ein harmonisches Fets wird.

Den getrennten Kompanie-Nachfeiern am Dienstag nach Schützenfest müßte man ein besonderes Kapitel widmen. Es gäbe sicher viel zu berichten. Lassen wir's und gönnen wir es allen, die danach dürstet . . .



Oeventrops »Zweite« schaffte den Aufstieg

Oeventrop. Herzlichen Glückwunsch der 2. Fußballmannschaft des TuS Oeventrop, die mit Ende der Saison nach einjähriger »Pause« aus der Kreisliga C wieder in die Kreisliga B aufgestiegen ist. Beim Entscheidungsspiel gegen RW Altenhellefeld, das die Oeventroper mit 4 : 3 gewannen, sind sie auch Kreismeister geworden.



Unser Bild zeigt in der 2. Reihe von links: M. Spielmann, H. Geschwinder, M. Kupitz, J. Graf, Th. Franke, D. Kößling, G. Stein und den Betreuer R. Wrede. 1. Reihe von links: A. Topp, M. Röttger, O. Hahne, R. Kipar, U. Lenz, R. Lenz, M. Löser, M. Bienstein. Es fehlten beim Fototermin: Trainer H. Vollmer, M. Bredelow, J. Brusberg, P. Henselek.

Komplettes
älteres Schlafzimmer
mit Federbett, Matraze und Bettumrandung billig abzugeb.
Tel. 02937-6357

Achtung!
Wohnmobilbastler
Gut erhaltene Möbel aus Campingwagen günstig zu verkaufen.
Tel. 02937-6929 von 8-19 Uhr

RASENMÄHER
Reparaturen – Ersatzteile, alle Fabrikate
Verkauf – Kundendienst
UWE TROMPETER, Rumbeck, Elsbergstr. 24
5760 Arnsberg, Ruf 02931 - 12029
MOTORSÄGEN

Achtung Bauherren!

Elektroinstallation
zu Superpreisen

Wir haben unsere Preise nochmal gesenkt:

z. B. Flächenschalter u. P. **3,81 DM**
Schuko-Steckdosen u. P. **2,11 DM**
Kundendienst-Std. **28,50 DM**
Anfahrt im gesamten Stadtgebiet frei!
Lassen Sie sich ein Angebot machen.

Ihr Meisterbetrieb

ELEKTRO-HÖLLMANN

Grafenstraße 10, 5760 Arnsberg 2, Telefon 02931/13412
– Service rund um die Uhr –

Schonen Sie Ihre Urlaubskasse!

Wir haben reduziert

Herren-Polohemden	statt 39.90–34.90 jetzt 19.90
Damen-Blusen	statt 29.90 jetzt 19.90
Modische Damen-Hosen	statt 89.90, 79.90 jetzt 49.90
Kinder-Latzhosen	statt 34.90, 29.90 jetzt 19.90
Polo-Kleider	statt 34.90 jetzt 19.90
Damen-Röcke	statt 69.90, 59.90 jetzt 39.90
Strickkleider, 2-Teiler	statt 189.00 jetzt 99.00

STRICKMODEN-LACKNER

Hüsten, Bahnhofstraße 126 · **Neheim**, Hauptstraße 15
Arnsberg, Ruhrstraße 133 · **Sundern**, Hauptstraße 60

Das Erscheinungsgebiet der »Arnsberger Post«



Bademoden

in großer Auswahl, Gr. 36–52

Bikinis	ab 29.00
Badeanzüge	ab 49.00
Strandkleider	ab 59.00
Frotteekleider	ab 59.00
Shorts u. Tops	ab 19.00
Bademäntel	ab 99.00

FÖDISCH
Im Brückencenter, Arnsberg 2

LBS
Bausparkasse der Sparkassen

Sie schaffen es mit dem LBS-Options-Tarif.

Mit 4% Guthaben-Zinsen beim Bausparen. Und kleinen Rückzahlraten beim Bauen oder Kaufen. Alles ist drin im LBS-Options-Tarif. Kommen Sie jetzt in die LBS-Beratungsstelle.

LBS **Karl Wintz**
5760 Arnsberg 2
02931/16695

BUCHHEISTERS IMBISS

QUICK SNACK

Trotz erhöhter Mehrwertsteuer . . .

Fr.	1.7. Gemischter Salatteller mit Schinken, Käse, Ei	4,75
Sa.	2.7. Currywurst, Pommes frites, Mayonnaise	3,50
So.	3.7. Jägerschnitzel, Pommes frites	6,30
Mo.	4.7. **Auf der Vogelwiese:** Kassler Kotelette v. Grill m. Kraut	4,90
Di.	5.7. Gebratene Leber, Sauerkraut, Kartoffelpürree	5,85
Mi.	6.7. Hawaii-Schnitzel, Pommes frites, Joghurt	6,30
Do.	7.7. Frische Hähnchenkeule, Pommes frites, Salat	4,95
Fr.	8.7. Cevapcici mit Zigeunersoße, Reis, Götterspeise	5,30
Sa.	9.7. Linseneintopf	2,95
So.	10.7. Schnitzel »Wiener Art«, Pommes frites	5,95
Mo.	11.7. Rostbratwurst »Schweizer Art«, Pommes frites	3,60
Di.	12.7. Kassler Rippenspeer, Krautsalat, Bratkartoffeln	5,30
Mi.	13.7. Zigeunerschnitzel, Pommes frites	6,20
Do.	14.7. Mettbällchen mit Jägersoße, Reis	4,50
Fr.	15.7. Frikadelle mit Leipziger Allerlei, Salzkartoffeln	4,70
Sa.	16.7. Hamburger mit Pommes frites	3,75
So.	17.7. Rindergulasch mit Salzkartoffeln, Gewürzgurke	5,85
Mo.	18.7. Texas Hacksteak mit Bratkartoffeln, Salat	4,85
Di.	19.7. Kesselfrische Fleischwurst mit Kartoffelsalat	3,95
Mi.	20.7. Schweine Schnitzel mit Pfirsich gefüllt, in Mandeln gebacken, Kroketten, Sc. Hollondaise	6,45
Do.	21.7. Pfeffer-Sülze, mit Röstkartoffeln, Remoulade	3,95
Fr.	22.7. Spaghetti mit Hackfleischsoße, Tomatensalat	5,40
Sa.	23.7. Erbsensuppe mit Einlage	3,20
So.	24.7. Rinderroulade mit Apfelrotkohl, Salzkartoffeln, Soße	6,4
Mo.	25.7. Frische Bratwurst mit Sauerkraut, Pürree	5,4
Di.	26.7. Leberkäse mit Spiegelei, Bratkartoffeln, grüner Salat	5
Mi.	27.7. Schweineschnitzel mit Curryrahmfrüchten, Kroketten, Pudding	
Do.	28.7. Gefüllter Schweinebauch, Kohlrabi, Salzkartoffeln	
Fr.	29.7. Schaschlik, Pommes frites, Gurkensalat	
Sa.	30.7. Ungarische Gulaschsuppe	
Mo.	31.7. Spießbraten mit Zwiebelsoße, Tomatensalt, Brot	

Beachten Sie unsere Stände auf den Schützenfe
Schmallenberg, Arnsberger Bürgerschützen, We
Ennest, Olpe an der Bigge UND MUFFRIK/

QUICK SNACK – der vielseiti

Die Superchance... für hellwache Autokäufer!

PRIVAT-LEASING LOHNT SICH!

JETZT STARTEN STATT WARTEN!

EIN LEASING-ANGEBOT DER FORD CREDIT BANK.

	FIESTA DM	ESCORT DM	SIERRA DM	GRANADA DM
LEASING-SONDERZAHLUNG	4.891,-	5.478,-	7.093,-	8.505,-
MONATLICHE LEASINGRATE	76,50	86,-	111,-	134,-

Laufzeit 24 Monate bei 30.000 km Fahrleistung. Leasing-Sonderzahlung (z. B. durch Inzahlungnahme Ihres jetzigen PKW. – In der Leasing-Sonderzahlung sind die Kosten für die Überführung und Zulassung enthalten.

Nach Ablauf des Leasing-Vertrages können Sie das Fahrzeug bei uns kaufen. **Fragen Sie uns!**

Bei dem Angebot können Sie noch mit einem neuen Wagen in den Urlaub fahren!

r zuverlässiger FORD-Partner für Arnsberg und Umgebung:

Ihr Ford-Haupthändler

ARNSBERG 1
32) 23048

5760 ARNSBERG 2
Wintroper Weg 12
Ruf (02931) 12038

autohaus baum

undendienst: Wenn was ist, wir sind für Sie da.

schleppdienst
und Nacht
(0 29 32) 2 30 48

Ford Rent-a-Car
Autovermietung

KRAFTFAHRZEUG HANDWERK

Karosserie-Werkstatt
Einbrenn-Lackiererei

Nr. 7 34. Jahrgang 1. September 1983 An alle Haushaltungen!



ARNSBERGER POST

Kostenloses Anzeigenblatt für Alt-Arnsberg, Breitenbruch, Bruchhausen, Freienohl, Niedereimer, Oeventrop, Olpe, Rumbeck, Uentrop u Wennigloh

Beim Schützenkommers überreichte Schützenverein Uentrop Erinnerungspokale!

Dem Vorhaben, einmal im Jahr die Schützenvereine und Bruderschaften des Raumes »ALT-Arnsberg« zu einem gemeinsamen Kommers zusammenzuführen, muß man uneingeschränkten Erfolg bescheinigen.

Gastgeber des Schützenkommerses 1983 war im August 1983 der Schützenverein Uentrop e.V.

Über 450 Gäste fühlten sich in der festlich geschmückten Halle sichtlich wohl. Schützenhauptmann Klaus Rappold begrüßte neben vielen Ehrengästen die Arnsberger Bürgerschützengesellschaft, den Schützenverein Schreppenberg, die Schützenbruderschaften St. Hubertus Breitenbruch, St. Hubertus Muffrika, St. Stefanus Niedereimer, St. Sebastianus Oeventrop, St. Franziskus-Xaverius Wennigloh sowie die Schützengesellschaft Rumbeck-Stadtbruch. Alle waren mit ihren Königspaaren und dem Hofstaat gekommen und gemeinsam frohe Stunden unter einem Dach zu verbringen.

Grüße der Stadt Arnsberg überbrachte der stellvertretende Bürger-



Erinnerungspokale an den Schützenkommers 1983 von Manfred Grossert erhielten alle Hauptleute aller teilnehmenden Schützenvereine. Im Bild von links: Adjutant Günter Bruchhage, Schreppenberg – Heinz Lehmenkühler, Rumbeck – Erwin Blume, Wennigloh – Willi Walter, Arnsberger Bürgerschützen – Heinz Lohrmann, Muffrika und Franz-Friedrich Bienstein, Niedereimer. Am Rednerpult Klaus Rappold, Hauptmann der Uentroper Schützen, die diesmal Ausrichter waren.

Die neue Lucia.
...en ruhigen, gedeckten Herbst-Farben oder in überraschenden Farbkombinationen. Mit Lucia beweisen Sie Ihren ganz persönlichen Stil.
Specht
Ihr Modehaus in Arnsberg
Samstag durchgehend bis 18.00 Uhr geöffnet.
Lucia
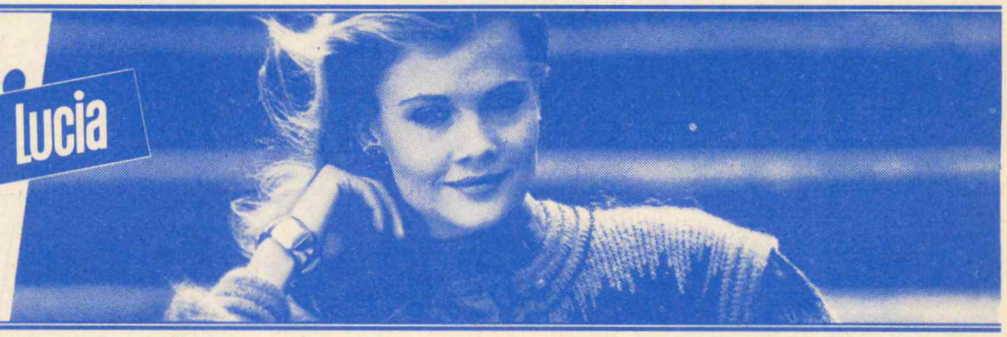

Sie ist da!
Die neue Herbst- und Winterkollektion.
Orthopädie
Efeuweg 8
Telefon 6372
und 6833
Lief. aller Kassen
SCHUH LiNN fußgerecht
5760 Arnsberg 2-OEVENTROP
Kirchstraße 35
Telefon 02937 / 6372

Die Adresse für gute und preiswerte Küchen
Sindern Küchentenne
5760 Arnsberg 2 Niedereimer · Stephanusweg 35 · Tel. 02931/6141

meister Kurt Schmidt aus Herdringen und für den Sauerländer Schützenbund lobte Kreisschützenoberst Franz Röttger die gute Idee, durch solche Veranstaltungen vom Nebeneinander zum Miteinander zu finden.

Zusammen mit einigen emsigen Helfern hatte Uentrops Schützenvorstand ein interessantes Programm vorbereitet.

Gestärkt durch einen Kommers-COCKTAIL zogen die Hauptleute mit ihren Königspaaren in die, bis fast auf den letzten Platz gefüllte, Festhalle. An der Spitze marschierte der Spielmannszug mit Tambourmajor Herbert Krick. Ein Ehrentanz für die Königspaare folgte. Während alle neun Könige ein Präsent erhielten, überreichte Manfred Grossert jedem Schützenhauptmann einen von ihm gefertigten Erinnerungspokal mit der Inschrift des jeweiligen Vereines. Anschließend hielt Jugendschießleiter Rudolf Kunen einen von ihm verfaßten, zeitkritischen Gedichtvortrag, welcher viel Beifall fand. Beim Kassierertanz mußten die einzelnen Vereinskassierer unter Beweis stellen, daß sie beim Wechseln des Jaketts genau so schnell sind wie beim Wechseln des Geldes. Sieger wurde das Kassiererpaar der Schützenbruderschaft St. Hubertus Muffrika.

Zwischen den Programmpunkten sorgten die »TRAVELLERS« aus Warstein mit ihren Musikdarbietungen für immer größere Stimmung. Kein Wunder, daß beim Ritt der Hauptleute, auf den von Manfred Hochstein mit viel Mühe erstellten Kommers-»PUMPIS«, die Halle bebte. Als elegantester und geschicktester Ballonpumper auf dem Holzbock erwies sich Schützenoberst Heinz Lehmenkühler aus Rumbeck.

Großes Gelächter natürlich auch, als die Königinnen der Vereine die nunmehr schon eingerittenen »PUMPIS« bestiegen und durch Auf- und Abwärtsbewegungen die Luftballonwürste füllten. Den erfolgreichsten Speed zeigte die Königin der Arnsberger Bürgerschützengesellschaft, Antje Blume. Sie wurde Siegerin vor der Königin aus Oeventrop.

Eine prima Idee, diese Kommers-»PUMPIS«! Es gab viele nette Preise wobei Sieg und Plazierung nur eine untergeordnete Rolle spielten. Nach dem offiziellen Programm spielten die »TRAVELLERS« zum Tanz und in der Bar servierten Marianne und Annette Kommers-COCKTAILS bis in die frühen Morgenstunden.

FAZIT: Einhelliges Lob am Schluß des Abends für den Gastgeber. Tolle Stimmung in der Halle, viel Erfahrungsaustausch und nicht zuletzt flotte Musik.

Der Schützenkommers 1984 findet in Wennigloh statt.

Wer pflegt das Ehrenmal?

Bruchhausen. Der Vereinsring tagte bei Simons Fritz. Unter anderem stand erneut die Pflege des Ehrenmals auf der Tagesordnung. Nachdem nun die Stadt sich der Rasenflächen angenommen hat, werden freiwillige Helfer gesucht, die sich um die Blumenbeete kümmern und ab und zu das Unkraut entfernen und die Beete auch sonst in Ordnung halten. Ortsvorsteher Hessenkemper nimmt gerne Meldungen entgegen. B.

»Tag der Alten« im September

Bruchhausen. Die älteren Mirbürger Bruchhausens sollten sich den 9. September bereits vormerken. denn dann ist der Termin für den **Tag der Alten.** Ab 15.30 Uhr wird in der Schützenhalle wieder ein schönes buntes Programm geboten. Die Finanznöte der Stadt zeigen sich auch erstmals bei dieser Veranstaltung; es wird ein kleiner Kostenbeitrag von den Teilnehmern erhoben.

Vorverkaufsstellen für das 1. Folk-Festival

ALT-ARNSBERG:
Verkehrsverein am Neumarkt
Radio Karbe, Clem.-Aug.-Str.
Tee-Bazar, Rumbecker Straße
OEVENTROP:
Radio Hensel, Kirchstraße
FREIENOHL:
Verkehrsverein

Stempel aller Art

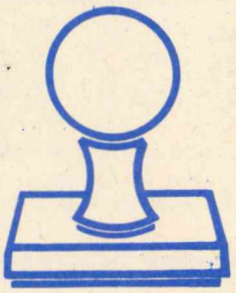

liefert preiswert und schnell:
Fotosatz-Studio
Franz-Josef Molitor
Oberglösinger Straße 55
Arnsberg 2 - Oeventrop
Telefon (02937) 6513

Arnsberger Bilderbuch

von KLEMENS PRÖPPER **(87)**

»Die Zeit ist von Ewigkeit, unendlich groß; ihr kleinster Abschnitt ist der Augenblick. Sie ist in steter fortschreitender Bewegung. Eine ruhende Zeit wäre für uns unmeßbar« (100jähriger Kalender, Freiburg 1921). Unsere großen Wisenschaftler haben herausgefunden, daß sich unsere Erde ungleichförmig dreht, so daß die von Menschenhand gefertigten Normalzeit-Uhren und Zeitsignale ab und zu – nach allergenauester Berechnung – mal eine Sekunde stehen bleiben müssen. Das war z. B. am Freitag, den 30. 6. 1983, früh um 01.59 Uhr der Fall. Aber die Menschen brauchten bei dieser Schaltsekunde gar nicht zu schalten, man konnte getrost weiter schlafen. Wir haben ja unsere schaltenden Zeitüberwacher. Immerhin, wir müssen unsere Zeit nützen. Sie wird allzuschnell zur Erinnerung. Storm-Petersen, der Dichterphilosoph: »Heute ist morgen schon gestern.« Aber dann kann die Erinnerung schon das Paradies sein, aus dem man nicht vertrieben werden kann! Man kann sich daran erfreuen, man kann sie aufbauschen, man kann sie kleiner machen, verniedlichen, man kann sie gar vergessen. Es gibt gewollte und ungewollte Möglichkeiten.

(Bitte umblättern)

tele-dienst piwinski
Audio · Video
Anerkannter High-Fidelity Fachhändler dhfi
Clemens-August-Str. 55 · Arnsberg 2 · Tel. 02931/10277

Postscheckkonto – das ideale Girokonto

Ein Postscheckkonto ist ideal als Lohn- und Gehaltskonto.
Es ist schnell, bequem und preiswert.
An allen Werktagen – also auch samstags – können Sie bei einem Postamt Ihrer Wahl Geld von Ihrem Postscheckkonto abheben.
Ihre Zahlungen erledigen Sie bequem von zu Hause aus.
Die Überweisungsaufträge stecken Sie einfach in einen portofreien Briefumschlag und dann in den nächsten Briefkasten.
Über den Stand Ihres Kontos sind Sie stets informiert.
Nach jeder Buchung bringt Ihnen der Briefträger einen Kontoauszug ins Haus.

PostGiro

Einkaufs-Tips von
TAPETEN BODEN BELAGE FARBEN
HELLMICH
TEPPICHBÖDEN
Rustikale Schlingenware ..... qm/DM 12.80
Elegant. Velour ..... qm/DM 14.80
Berber ..... qm/DM 19.80
ARNSBERG 2, Clemens-Aug.-Str. 60

FÜR INDIVIDUELLE BEDIENUNG:
Friseursalon
Edeltraud Schoeppe
Rumbeck, Stahls Weg 1
Voranmeldung erbeten unter Telefon (02931) 15358

Wir planen Küchen

Für jedes Haus u. jeden Raum bildschön u. praktisch

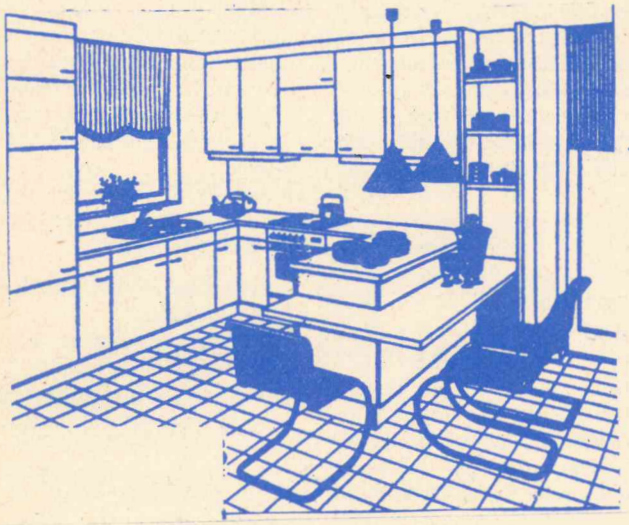

Küche + Tisch

Am Brückencenter
5760 Arnsberg 2

Die gute Adresse für Küchen- und Tischkultur

Fensterbänke / Treppen aus:

MARMOR
GRANIT
SCHIEFER
KUNSTSTEIN
Freitragende Treppen

MODERNE BAUELEMENTE
pesch
ARNSBERG 2 Zur Feldmühle 12 (0 29 31) 1 84 68

Fliesenverlegung

Wir bitten unsere verehrten Leserinnen und Leser bei Ihren Einkäufen die in der ARNSBERGER POST inserierenden Geschäfte besonders zu berücksichtigen, da nur durch diese diese die Herausgabe unserer Zeitung möglich ist. Und das schon seit 34 Jahren, Monat für Monat. Arnsberger Post = Werbung für Arnsberg.



Die neuesten Winter-Urlaubsangebote sind da!

Zu vielen Reisezeiten Urlaub zu Sonderpreisen.

Ab 19.8.'83 gibt's die neuen Kataloge.

TOUROPA

Österreich/Kaprun
Sporthotel Falkenstein. Neuerbautes Komforthotel mit Aufenthaltsraum, Speisesaal, Tagesbar, Solarium, Fitneßraum. Hallenbad u. Sauna im Preis. Frühstücksbuffet.
2 Wochen Halbpension mit Anreise im TUI FerienExpress pro Person ab Düsseldorf schon für DM **1.062**

REISEBÜRO VOLLMER
5760 Arnsberg 2 · Clemens-August-Straße 4 · Tel. 02931-1841-43
5760 Arnsberg 1-Hüsten · Bahnhofstraße 28 · Tel. 02932-4343 + 4344
5760 Arnsberg 2-Oeventrop · Kirchstraße 53 · Tel. 02937-1020

MEPHISTO

DAS HIMMLISCH BEQUEME LAUFWUNDER



RAGLERS

mit der stoßabsorbierenden Zwischensohle = Laufen wie auf einem dicken Teppich. LATEX SOHLEN sind sehr wiederstandsfähig, formbeständig und haben große Spannkraft.

Wir führen sie in vielen Farben und Modellen

Schuh Prange

Arnsberg 2 · Steinweg

ALT-ARNSBERG

Unser Angebot:



Auto-diebe am Ende.

Bosch-Auto-Alarm.

Bosch-Auto-Alarm-Anlagen sichern Ihr Auto mit unüberhörbarem Alarmton. Automatische Zündungsblockade. Computergesteuerter Rad- u. Abschleppschutz durch zusätzlichen Einbau der Microtronic.
Wir beraten Sie gern bei Auswahl u. Einbau.

Ab **79,50**

Der Mann vom Bosch-Dienst hilft.

Schmucker

autorisierter Austausch-Stützpunkt der Fa. Bosch
Cäcilienstraße 1, 5760 Arnsberg 1-Hüsten,
Telefon (02932) 31320

BOSCH DIENST

Erinnerung: Köln gegen Arnsberg

An das Fußballspiel Rundfunk Köln gegen Arnsberg erinnern sich manche noch gern. Es war vor 30 Jahren, im Juni 1953, als das »Wohltätigkeits-Fußballspiel« zugunsten des Neubaus der hl. Kreuzkirche (Schreppenberg) und des evangelischen Altersheimes allerhand frohsinnige Turbulenz nach hier brachte. Die Zeitung nannte viele Teilnehmer: Oberste Sanitäts-Aufsicht Ewertz »Dokter«, Linienrichter Alfons Teipel und Seppel Lengauer, Schiedsrichter (auf dem Fahrrad) Klemens Pröpper, Tormann Polizeichef Am Ende und Tonius Zünkler, Verteidiger Müllers Platenkuchen und Dr. Karl Waninger, Läufer Fritz Ising, August Risse und Dr. Dr. Niemeier, des weiteren Assessor Wilh. Gentges, Karl Heinz Brusis, Rolf Arndt, Herbst Feger jr., Stadtdirektor Dr. Herbold, Pastor Philipps, Stud.-Rat Möller, Pastor Dr. Stracke und Willi Röll.



Historisches Foto vom Fußballspiel Rundfunk gegen Arnsberger vor 30 Jahren (Juni 1953)

Von links: Lotti Weigel, Schützenkönigin des Jahres 1952 gab den Ball frei; Werner Höcker, Arnsberger beim Rundfunk; weiter sind zu erkennen Schiedsrichter Kl. Pröpper, Linienrichter Alfons Teipel, ferner Dr. Dr. Niemeyer,; Dr. Hermann Herbold, Studienrat Möller, August Risse, Willi Herbst, K. H. Brusis, Tonius Zünkler.

Die Kölner Mannschaft bestand u. a. aus Albert Vossen (Dirigent), Willi Busse (Sportabt.), Adalb. Lutzkowski, Leo Kowalski (Abt. Musik), Fritz Himmelmann (Tenor), Rudi Rauher, Hans Jesse, Kurt Brumme, Frank Barufski, Peter René Körner usw.

Prälat Dr. Legge schrieb im Vorwort: Die Arnsberger haben einen schweren Stand; da kann nur der Schiedsrichter helfen! Stadtdirektor Dr. Herbold wünschte mit »Ball-Heil« dem Spiel viel Erfolg und »Volle Kassen«. Pastor Werner Philipps bemerkte, man werde sich nicht für die Deutsche Nationalmannschaft verpflichten, aber das Publikum könne rasen im Beifall und in klingender Münze. »Hänschen« Rosdücher, ideenreicher Initiator des fröhlichen Spiels, besorgte für die Arnsberger Spieler rote Sporttrikots und blauweiße Schärpen. Die Kölner spielten in weißen Sporthemden.

Sportmoderator am Mikrophon war Dr. Bernhard Ernst. Er bezeichnete den radfahrenden Schiedsrichter glatt als »Flasche«, obwohl dieser sich »extra« ein großes Buch mit Fußball-Regeln mitgebracht hatte.

Den wohltätigen Zweck beschloß dann abends um 20 Uhr in der vollbesetzten großen Schützenhalle ein prachtvoller »Bunter Abend« mit den Künstlern des Kölner Funkhauses.

Am anderen Tag schrieben die Zeitungen: Die Eichholzkampfbahn war ein Hexenkessel. Was tat es, daß ab und zu auch Handball gespielt wurde. Die 4000 Zuschauer verziehen großmütig. »Der Kampf der Kölner gegen die mit Steinhäger-Inhalationen angestachelte Glockenturm-Mannschaft ging 5 : 4 für Köln aus. Paul Schmal als helfender Sanitäter mußte manchem müden Spieler kräftige Tränklein verpassen. Aber kaum war die Begeisterung über die dramatischen Geschehnisse im Eichholz verrauscht – noch ächzte Dr. Herbold und seine löwenwütigen Fußballgetreuen unter den Muskelkaternachwirkungen – als sich die Avantgarde des Rundfunks in ihr ureigenstes Element stürzte und ein Programm Revue passieren ließ, wie es die Bergstadt Arnsberg nach dem Kriege noch nicht gesehen hat. Hahn im Korbe war bei dieser Darbietung Peter René Körner, der stimm- und mimikbegabte Wellen-Tausendsassa.«

Mimi Berger, Friedrich-Eugen Engels, Fritz Himmelmann, Rundfunkorchester Wolfgang Marschner, Leo Kowalski, Hermann Terjung, Frank Barufski sind nur einige der damaligen prominenten Mitwirkenden.

Es war ein prächtiger Tag, ein prächtiger Abschluß, den Arnsberg für sich gewonnen hatte!

Erinnerung: Bürgerschützen gegen KLAKAG

Vierzehn Jahre später, im Juli '69 erinnerte man sich dieser frohen Fußballspielerei und setzte im Eichholz-Spielzentrum ein anderes markantes Treffen an.

Schlinkerts »Bumm« (Schützenkönig von 1964) und Körners »Bamm« (König von 1969) waren Initiator und Spielführer auf der Seite der Bürgerschützen, die aber [redacted] damaligen Zeitalter der Dopingmittel – nicht verhindern konnte, daß Dopingmittel gleich in Fäßchen und mit Pikkolo-Batterien für die Erhöhung der Angriffs-»Lustlosigkeit« per Gepäck-Karre mitgebracht wurden. Die andere Seite aber ging hin und tat das gleiche. Luigs »Kiste« hatte die Kiste für die Karnevalsgesellschaft zu hüten. Aber wer hütet schon gern? Unter der Überschrift »Erlaubt war, was gefiel« schrieb die Zeitung hinterher:

»Für den guten Zweck drückten die Schiedsrichter Spiegels Käppe und Paul von Palisander (Paulheinz Jochheim) beide Augen zu. Der Erlös des denkwürdigen Treffens war für die Arnsberger Schloßruine bestimmt.« Paul Mura kommentierte das Spiel, bei dem man sogar vor einem Tor eine Jalousie herunterzog, als ein Ball bendeklich [redacted] heranrollte. Es sollen merkwürdig viele schwache Seiten gezeigt worden sein, so daß auch die zahlreichen Zuschauer sich nicht immer über das Geschehen auf dem Platz klar waren. Zum Schluß stellte man fest, daß die Schützen so mit 5 : 3 oder mit 6 : 4 gewonnen hatten.

(Bitte umblättern)

Atelier für Photographie

Unser Studio gehört zur Gruppe
Colour Art Photo
Vereinigung führender europäischer Portrait-Fotografen

Im Rahmen der
»ARNSBERGER HERBSTTAGE«
ist unser Atelier am Sonntag,
den 25. 9. 1983
von 14.30-18.00 Uhr geöffnet.

Nutzen Sie diesen Tag der Familie – wo alle Zeit füreinander haben – auch für ein schönes Familienfoto.

Reservieren Sie sich rechtzeitig einen Termin.

Wir freuen uns auf Ihren Besuch.

B. & T. Anneser
5760 Arnsberg 2 – Promenade 1
Telefon (02931) 4540

Babyartikel aus 2. Hand (Ankauf nur Mo. + Di.)
Große Auswahl an Baby- u. Kinderartikeln sowie Umstandsmoden und vieles mehr.
baby-Shop
An- + Verkauf
Kurfürstenstraße 22, Arnsberg 2, Tel. (02931) 7290
Öffnungszeiten: Mo., Di., Fr. 15-18/Sa. 10-12.30 Uhr.

Moselwein direkt vom Erzeuger
Winzermeister Bruno Fuchs
Pommern an der Mosel – **erhältlich in Arnsberg 2:**
Adelheid Tepel · Dickenbruch 90
Telefon 02931/ 14733

NEU NEU

In unserer Niederlassung

ARNSBERG 2-Niedereimer

Dieselstraße 3 · Ruf 02931-6068

haben wir die Verkaufsräume neu gestaltet.

In der neuen, übersichtlichen

Fliesen-, Baukeramik- und Bauelementen-Ausstellung

werden Sie fachmännisch beraten!

Padberg GmbH

Baustoffe, Holz, Eisen, Fliesen u. Baukeramik

5779 Eslohe / Sauerland · An der Helle 4

Ein Besuch wird Sie überzeugen!!!

VOM GUTEN – **DAS BESTE**
VOM BESTEN – **DAS BESONDERE**

LBS

Bausparkasse der Sparkassen

Auf geht's. Jetzt ans Ziel mit dem LBS-Maß-programm.



Wertvolle Bausparvorteile von uns. Und aktuelle Hilfen vom Staat. So packen Sie das eigene Zuhause leichter und früher. Kommen Sie deshalb jetzt zu Ihrer LBS. Bis **30.9.**

KARL WINTZ

Clemens-August-Straße 14-16
5760 ARNSBERG 2
Telefon 02931-16695



Wohnwelt Wortmann

zum Sommer-schluß: Endlich heiße Preise!

Diese Preise machen Laune! Da sparen Sie eine Menge Geld! Hier ist es doch wohl keine Frage mehr, wo man jetzt und in Zukunft seine Möbel kauft: Bei Wortmann!



1795.-

Rustikale Sitzgruppe mit Gestellen aus massiver Eiche! Westdeutsche Herstellung. Körperideale Sitz- und Rückenpolster, Veloursbezug im Blumenmuster mit kontrastierender Effilé-Absetzung. 3-Sitzer, 2-Sitzer und Sessel. Auch in anderer Zusammenstellung lieferbar.

Echt Eiche



ECHT FEDERKERN

3469.-

3-Sitzer, 2-Sitzer, Sessel

Rustikale Sitzgruppe mit Gestellen aus massiver Eiche!
Körperideale Polsterung, Sitze mit Federkern auf Unterfederung. Lose Rückenkissen Hochwertiger Veloursstoff mit Blumenmuster rundum Effilébesatz. Auch in anderen Stoffen lieferbar.



Echtes Leder hat nicht jeder! Vor allem nicht so extravagant verarbeitet wie bei dieser eleganten Polster-Eckgarnitur. Dieses Veloursleder bedeutet echte Qualität. Die hochwertige Verarbeitung garantiert den Sitzkomfort der Extraklasse. Bequeme Vollpolsterung mit Nosag-Unterfederung. Legere Stepp-Heftung mit Zierkeder.

2978.-

ECHTES LEDER

Komplett wie abgebildet: 3-Sitzer, 2-Sitzer und Sessel

Auch einzeln lieferbar!

5760 Arnsberg1/Hüsten an der B 7 · Telefon 02932/4197

Schließlich ist das Schießen und Treffen eine Sache der Schützen!

Erinnerung: Freibad-Fußballspiel

Da nun schon an diese märchenhaften Fußballkämpfe erinnert wurde, müssen auch – der Gerechtigkeit wegen – die Fußballmannschaft Kapelle Laue gegen die KLAKAG vor 33 Jahren – im Oktober 1950 – erwähnt werden. Wieder war es für einen guten Zweck der 2500 Zuschauer ins Eichholz kommen ließ. Vormittags verkauften junge Mädchen auf dem Neumarkt während eines Platzkonzertes der Musikkapelle Laue bunte Blumen zugunsten des »Freibadprojektes der Stadt Arnsberg« im Alten Feld.

Es spielten damals Anton Feldmann (vom Café), Hahnen »Torkel« vom Sternkeller, Dr. Horst Adamietz, Manni Hölscher, Hänschen Rosdücher, Arndts Rolf, Jupp Ernst (Drogerie), Eberhard Büngener, Albert Kirchberg, Dr. Jos. Wesendahl, (Zahnarzt) und Anton Poggel (Café) auf Seiten der KLAKAG. Die Gegenseite Laue war besetzt mit Herbst Feger sen., Solotrompeter Lamprecht, Rechtsanwalt Hollmann, Kapellmeister Otto Laue, Tonius Zünkler, Neubodls Penten, Josef Müller, Anton Wortmann, Paul Kett, Karl Rüther (Schmunzel) und Alfred Hecht. Walter Muesmann dirigierte eine »fahrbare Apotheke mit Tropfen gegen etwaige Seelenachsenverdrehung«.

Die Zeitungen schrieben: »Czepan wäre vor Neid erblaßt!« Sie berichteten weiter: »Wie das Spiel beim Schlußpfiff (Schiedsrichter Pröpper auf dem Fahrrad) stand, ließ sich praktisch nur noch mit dem Rechenschieber ermitteln. Es soll 12 : 4 (für wen?) gewesen sein. ... Alles in allem war dieser Großkampf im Eichholz ein bedeutendes Ereignis in der Geschichte des Arnsberger Freibades.

Insgesamt 1600,- DM wanderten in Dr. Herbolds bodenlose Taschen. Nun sind es zusammen 3.600,- DM. Die Startblocks und die ersten Sprungbretter sind also bereits sicher ... «. – Als Siegerprämie überreichte Stadtdirektor Dr. Herbold damals dem schweißtriefenden Mannschaftskapitän Feldmanns Anton eine »bei Sparta ausgegrabene antike Skulptur der Jungfer Gertrud«.

Erinnerung: Stadtgründung

Man kann auch wieder einmal den Zeitpunkt der Stadtgründung Arnsbergs ausgraben. Zum ersten Male erscheinen urkundlich die Namen »Arnesberga« (Adlerberg) und »Wedinghuse« (Haus des Weding) in dem Güterverzeichnis der Benediktiner-Abtei Werden an der Ruhr vom Jahre 793, das sind schon 1190 Jahre her. Zur 700-Jahr-Feier, die ein Jahr verspätet, anstatt 1938 erst im Jahre 1939 begangen wurde, veröffentlichte die Zeitung damals die freie Übersetzung der Pergamenturkunde, die als die älteste Bestätigung für die Stadtrechte Arnsbergs gilt wie folgt:

»Godefried, von Gottes Gnaden Graf in Arnsberg, entbietet allen, die vorliegendes Schriftstück zu lesen, Heil und Segen in Christo Jesu. Wertvoll ist eine schriftliche Nachricht, die ihre Beweiskraft von den Urteilen der Zeugen und von der Lebensdauer des geschriebenen Wortes herleiten. In Ansehung dessen sei sowohl dem gegenwärtigen Zeitalter als auch der Nachwelt kund getan, daß wir, da wir beschlossen hatten, die Stadt Arnsberg mit ihren Einwohnern zu einer freien zu machen, den Wunsch gehegt und für gut befunden haben, daß unsere Gründung in Wedinghausen die gleiche Sicherheit genösse und in die Befestigungswerke unserer Stadt mit einbezogen werde zum größeren Schutze jenes Ortes als auch zu unserer Sicherheit ... «

Leider läßt sich der genaue Tag der Stadtgründung nicht angeben, weil die Verleihungsurkunde beim großen Brande des Jahres 1600 vernichtet worden ist.

Lebende Bilder

Vor 90 Jahren genau, zur Feier des Städtetages am 30. 6. 1893 in Arnsberg, schrieb unsere Heimatdichterin Johanna Baltz ein Festspiel mit vier sogenannten »lebenden Bildern« zur Entwicklungsgeschichte Arnsbergs. Als Jungfer Gertrud gekleidet deklamierte die Tochter des Gymnasial-Direktors Scherer die erläuternden Gedichte zu den Bildern.

Der Text zum 4. Bild »Wie der Aar von Arnsberg sich dem Zollern-Aar gesellte« lautete u. a.

»Und als ins Land der Friede,
der heißersehnte, zog,
und man im Dankesliede
die Kniee betend bog –
Da rief der Preußenkönig
Arnsberg zu seinem Reich,
Es klang ihm tausendtönig
ein freudig Heil sogleich!
Da ward der Aar gesellet
dem Hohenzollern Aar,
in seinem Schutz gestellet
Samt der Vasallen Schar.
Da ist für Arnsberg kommen,
fürwahr die goldne Zeit,
Da hat man bald vernommen
sein Rühmen weit und breit!.
Flugs ging es an ein Roden
gar frohgemut und schnell.
Es wuchsen aus dem Boden
die Häuser schmuck und hell.
Des Preußenkönigs Güte,
die zaubert sie hervor,
da hob zu neuer Blüte
Alt-Arnsberg sich empor ... «

Die schmucken und hellen Häuser, die aus dem Boden wuchsen, stehen an der damaligen Berliner Straße, die später zur Königstraße erhoben wurde. Just in diesen Wochen tragen im klassizistischen Geviert der Königstraße alle Treppengeländer einheitlich frische Blumen in vielen Farben, so daß man sich herzlich daran erfreuen kann. – Das Festspiel von Johanna Baltz wurde übrigens mit vielen heimatlichen Anmerkungen – wie so viele andere – in der Königlichen Hofbuchdruckerei, F. W. Becker verlegt und fand reißenden Absatz.

Erinnerung: Lobgesänge

Es gibt unendlich viele Lobgesänge auf Arnsberg, auf die Wälder, auf die Täler, auf alle Schönheiten der Natur. Vor 50 Jahren entstand das Gedicht **Blick auf Arnsberg,** das Christian Schnettler aus Bruchhausen schrieb:

Fern schimmerst du im Bergring blau und blank / Du Perle, die des Flusses Gott verlor / Da wanderfroh zu lichtern Au'n ersprang / Aus deiner Berge sagengrünem Tor ...

Vor 33 Jahren hielt Fritz Schumacher im »Illustrierten Führer (1950, Lensing)« fest, was »andere – schon früher – über Arnsberg sagten: Das Historische Lexikon, Basel, 1742, »Arnsberg ist eine alte Stadt in Westfalen, liegt an der Ruhr in einer sehr lustigen Gegend.

Geheimrat Pelzer (1795): »Arnsberg gefiel uns als etwas Neues ....«

Justis Gruner (1803): »... ist reich an abwechselnden Partien!«

Schücking und Freiligrath (um 1870): »Das schöne Arnsberg ..., die Ruhr spiegelt das ganze m... sche Bild!«

Vieles, vieles hat die Erinnerung gebannt. Aber wer könnte es noch kürzer und trefflicher sagen als »uese leiwe Grimme«?: »et was schoine in diäm Dinges!« –

Der Vergaser-Fachmann hilft Ihnen

Kraftstoff sparen

durch präzise Vergaser- und Zündeinstellung



Dieses Zeichen steht für gute und schnelle Arbeit.

20 JAHRE KFZ.-MEISTERBETRIEB

G. DEUBEL

Kfz.-Spezialwerkstatt für Auto-Elektrik, Motor-Diagnose, -Einstellung und -Leistungsmessung.

OEVENTROP

Glösinger Straße 84-86

Telefon 02937/ 6562

Hotel Menge

„an der Schlacht"

5760 Arnsberg 2 · Ruhrstraße 60 · Telefon 4044

Lassen Sie sich von unserer vorzüglichen Küche verwöhnen – dazu gepflegte Biere vom Faß.

Unsere Fremdenzimmer sind mit Dusche, WC, Zimmertelefon und schallisolierenden Fenstern ausgestattet.

Eine Atmosphäre wohltuender Gastlichkeit erwartet Sie!



Bau-Informationen

kann man nie genug haben.

Wir bauen Ihr Wunschhaus: **massiv,** schlüsselfertig, Keller im Festpreis.

Terminsicher. Preissicher. Energiesicher.

BAUMEISTER HAUS®

Hobert Massivbau GmbH

Postfach 4130, Hammerstr. 19
Tel. 02392/7415, 5980 Werdohl 4

Fliesen Center

ERICH LÜBKE
Fliesenlegermeister

Musterausstellung

5760 Arnsberg 1-BRUCHHAUSEN
Westring 5 (Nähe Famila)
Ruf (02932) 4146-47

* **Über 1000 Fliesenmuster in- und ausländischer Fabrikate**
* **Springbrunnen**
  mit und ohne Beleuchtung, für den Garten
* **Schwimmbäder**
  Vertragsfirma: Europool

Ein Klasse-Schwimmbecken komplett mit Filter und Zubehör zu einem unglaublich günstigen Preis.

* **Wasserpflegemittel in großer Auswahl am Lager**

Qualitätsklasse...

Europool Seestern
Schwimm becken Filteranlagen



Öffnungszeiten: 8.00 bis 17.30 Uhr, Samstag: 8.00 bis 12.00 Uhr
Ruf (02932) 41 46

INDIVIDUELLE BEDIENUNG in

Ina's Friseursalon

Ich bitte freundlichst um Voranmeldung

Ingrid Rading

Von-Bernuth-Straße 86
5760 ARNSBERG 2 · Tel. (02931) 10402

LÜCKEN

in der Versorgung schließt die SIGNAL durch eine Krankentagegeldversicherung. Das bedeutet finanzielle Sicherheit für Sie und Ihre Familie. Ich berate Sie jederzeit:

Thomas Koßmann
Versicherungskaufmann
Oberglösinger Str. 6
5760 Arnsberg 2-Oeventrop
Telefon 02937 - 6484

Jederzeit Sicherheit
SIGNAL VERSICHERUNGEN

Die gute Adresse für
medizinische Fußpflege ZFD

R. SCHULTE

Fachbetrieb für orthopädische Fußhilfe

Clemens-Aug.-Str. 60 · 5760 Arnsberg 2 · Telefon 02931 / 12182

Kredite + Allzweckdarlehen

preiswert, schnell und unkompliziert

Wünsch Dir was. Nimm Kredit.

Jeder Mensch hat Wünsche, egal ob es sich um die Wohnungseinrichtung, das neue Auto oder Mode handelt. Und wer solche Wünsche nicht auf die lange Bank schieben will, der kann sie sich jetzt leicht erfüllen – mit einem Sparkassen-Allzweck-Darlehen.

Unsere Geldberater haben Zeit für Sie.

Sparkasse Arnsberg-Sundern

Geschäftsstellen immer in Ihrer Nähe: **Arnsberg 1:** Goethestraße - Hauptstraße - Werler Straße - Mendener Straße - Rathaus - Röhrstraße - Möthe - Voßwinkel - Bergheim - Moosfelde - Bruchhausen - Müschede - Herdringen - Holzen. **Arnsberg 2:** Clemens-August-Straße - Gutenbergplatz - Alter Markt - Schreppenberg - Niedereimer - Von-Bernuth-Straße - Rumbeck - Oeventrop. **Sundern:** Hauptstraße - Silmecke - Hachen - Allendorf - Langscheid - Endorf und zwei fahrbare Geschäftsstellen mit 15 Haltestellen.

Wenniglocher Herbstspektakel 1983

am Sonntag, dem 4. September, ab 11.00 Uhr

Das Wenniglocher Schweinerennen, im letzten Sommer mit großem Erfolg durchgeführt, hat sich fortentwickelt zum allgemeinen »Wenniglocher Herbstspektakel«. Auf zum Erleben eines bunten, sensationellen Programms.

Sie sehen:

- O Deutschlands beste Fallschirmspringer
- O Clasens Weltklasse Kunstflugakrobatik

Sie erleben:

- O Wildschweinfangen (10 Wildschweine zu gewinnen!)
- O Schweinerennen – Sauerlandmeisterschaft (Wertvolle Pokale und Geldpreise in getrennten Wertungen!)
- O Heißluftballonstart

Außerdem:

- O Ausstellung alter Wehrmachtsfahrzeuge
- O Eselreiten für Kinder mit Sofortbild
- O Trinkmaschinen-Meisterschaft
- O Wildschweinschätzen (Gewinn: 1 Wildschwein)

und vieles mehr!

Eintritt: DM 5,-. Kinder bis zu 15 Jahren (Schulkinder) frei.

Parkplätze sind in ausreichender Zahl vorhanden.

Die Eröffnung um 11 Uhr erfolgt durch einen namhaften Politiker. Alle Wenniglocher Vereine haben sich zur Planung und Durchführung des Programms zusammengetan. Der Erlös der Veranstaltung wird einem guten Zweck zugeführt. Die »fliegenden Grillhaxen« und »Borstenblitze«, Treiber, Flieger, Springer und Helfer sind startbereit.

Stephansjünger Erhard Schmolke regiert Muffrika Angelika Korte ist Königin

ARNSBERG. In Muffrika wurde am Montag ein rauschendes Schützenfestfinale gefeiert. Nachdem sich beim Vogelschießen, das diesmal so spannend war wie noch nie, der 49jährige Erhard Schmolke gegen alle übriggebliebenen Königsbewerber durchgesetzt hatte, war Bürgermeisterstellvertreter Willi Herbst unter den ersten Gratulanten und der Musikverein Hövel spielte ganz groß auf. Den ersten gemeinsamen Walzer drehte das Königspaar Erhard Schmolke und Angelika Korte noch auf der Vogelwiese.

Bei strahlendem Sommerwetter jubelte ganz Muffrika den neuen Majestäten zu, die nachmittags im großen Festzug, von Korten Hof aus – der Residenz der Königin – von den St. Hubertusschützen zum Festzelt ins Seufzertal geleitet wurden.

Nach dem Königstanz erfreuten die Höveler Musikanten und der Spielmannszug der Arnsberger Bürgerschützengesellschaft die Muffrikaner und ihre Festgäste noch mit manch zünftigem Ständchen. Die Stimmung war prächtig. Und beim Taz bis in den Morgen, drehten sich mit dem sympathischen Königspaar auch 17 elegante Hofstaatpaare zu den flotten Rhythmen der Swinging-Dancé-Band aus Grevenstein. Am Dienstag gab es noch einmal viel Spaß beim traditionellen Heringsbegräbnis an der Ruhr.



Die kleinen Hofdamen, Sandra und Andrea, Töchterchen und Nichtchen der Königin gehörten mit zum großen Hofstaat. – Das strahlende Königspaar von Muffrika, Erhard Schmolke und Angelika Korte, wurde beim Abholen von den Schützen und der Bevölkerung begeistert begrüßt.

FARBEN·TAPETEN
AH
BODENBELÄGE
Teppich- und PVC-Böden in großer Auswahl!
z. B. Schlingenware 400 cm breit à qm 9,95 DM
z. B. PVC-Ware 200 cm breit à qm 9,45 DM
WIR beraten Sie fachmännisch
WIR messen und liefern frei Haus
WIR verlegen promt und preiswert
Alfred HACHMANN Malermeister
Hohe Straße 19
576 Arnsberg 2-Oeventrop 02937/1723

Ein Geschenk das Freude bereitet:
Ihr persönliches Briefpapier muß nicht teuer sein!
Preisliste anfordern!
FOTOSATZ-STUDIO FRANZ-J. MOLITOR M
Oberglösinger Straße 55 Tel. 65 13
5760 ARNSBERG 2 - Oeventrop

Knirps
Koffer
Lederwaren
Schirme
Handschuhe
preiswert und gut
Knirps-Wetter
Rickert
Arnsberg, Promenade 2

erwiO Markisen
...es gibt Billigere aber keine Besseren!
Der ideale Sonnenschutz
METALLBAU RAINER FINKE · RUHRSTR. 27a · RUF 3006

Sieger in Serie.* Der Colt.



* Wie 1981 ist der Colt auch in der ADAC Pannenstatistik '82 wieder Klassenbester (siehe „ADAC motorwelt" Heft 5/83). Ein erneuter Beweis für seine hohe Qualität und die Zuverlässigkeit des Mitsubishi Kundendienstes.

MITSUBISHI
Dauerhafte Autofreude

Autohaus Metzner
Vertragshändler – 5760 Arnsberg 1 – Eickelstraße 2 – gegenüber Famila – Telefon 02932/ 4427

VICTORIA

VERTRAUEN GEGEN VERTRAUEN.

Empfehle mich als Ihr Versicherungsfachmann **Paul Mura**

Agentur der VICTORIA Versicherungs-Gesellschaften
5760 Arnsberg 2, Haarstraße 22, Tel. (0 29 31) 1 36 46

Bürozeit: 9.00 – 13.00 und 14.00 – 15.30 Uhr
samstags nach Vereinbarung

Versicherungen in guter Hand

* **Bedachungsartikel aller Art** *
* Isolierbaustoffe *
* Dachlatten und Schalung *
* »Blumenkästen und Blumenschalen« *

Burkhard Weber, Großhandel
Gewerbegebiet Brumlingsen-Wildshausen
5778 Meschede-Freienohl, Tel. 02937/ 6398

Das Energie-Spar-Fenster

Intro-R von Roto



mehr Licht–
mehr Komfort–
mehr Schallschutz–
weniger Heizkosten

Roto Werksgarantie
auf Wunsch mit Rolladen

Beratung und Lieferung:
Schreinerei PLÖGER
5760 ARNSBERG 2
Niedereimerfeld 7
Telefon 02931 - 6822

Das Erscheinungsgebiet der »Arnsberger Post«



Fleisch und Wurst von Martin Wirth



Sauerbraten nach Hausfrauenart eingelegt	1kg	15,80
Rinderbrust	1 kg	6,98
Fleischwurst in Ringen	100 g	0,92
Dauerwurst 3fach sortiert	100 g	1,98
GILDE jg. Erbsen extra fein m. f. jg. Möhren,	1/1 Glas	2,15

Wir braten und grillen für Sie!!!

Fleischerei

5760 ARNSBERG 2 **Clemens-August-Straße 37**

WIERLEUKER

...damit Sie besser fahren!

Jubiläums-Angebote

BMX Cross-Rad	**199.—**
BMX Helme	**42.50**
BMX Lederhandschuhe	**24.95**

1:0 von Medima
Zweiradkleidung für Touren- und Freizeitfahrer zu stark ermäßigten Preisen. – Z. B.

Jacke ausknöpfbare Ärmel	**142.—**
Kniebundhose	**99.50**

Orig. Damen-Hollandrad
„Nostalgie" in den Farben Pink, Weiß, Schwarz, Rot ..... nur **399.—**

Reparaturen...?
Wir sind immer für Sie da!

5760 Arnsberg 1-Bruchhausen, B 7, Ruf: (0 29 32) 46 76
Filiale **Neheim,** Apothekerstraße 10, Ruf (0 29 32) 2 29 60

immer wenn ein Auto fehlt...

PKW · LKW · Möbelwagen

GUNKEL GUNKEL GUNKEL Autovermietung

Lkw-Mietwagen von 1 t bis 4,5 t Nutzlast, als Plan- und Kofferwagen.
Pkw, alle Klassen.

Arnsberg-Sundern, An der B 7, Sundern, Hauptstr. 154

Arnsberg 7077 Sundern 5333

1. Arnsberger Folklorefestival

Musik voll Saft und Kraft, Lebensfreude und Vitalität (und dennoch oft zum Nachdenken)

ARNSBERG. Nach Lennestadt und Balve nun das dritte Folkfestival im Sauerland. Am 3. September findet auf dem idyllischen Arnsberger Schloßberg ab 13 Uhr das 1. Arnsberger Folkfestival statt. Langsam, aber sicher, scheint sich das Sauerland zum Zetrum des bundesdeutschen Folks zu entwickeln. Veranstalter Bernd Mommertz hat den Versuch gewagt, in eigener Initiative ein Folk-Festival auf die Beine zu stellen. Die Stadt hat ihm den Schloßberg (ein besseres Gelände kann man sich nur schwerlich vorstellen: Erinnerungen an die Loreley werden wach) zwar kostenlos zur Verfügung gestellt; das Risiko muß er allerdings alleine tragen.

Sechs Interpreten bzw. Gruppen aus vier Ländern werden – moderatorisch angekündigt von Deutschlands FOLK-MUTTI Hildegard Döbner aus Witten – dem Schloßberg eine einmalige Atmosphäre verleihen.

Solist Christopher Jones (24) bekam für seine kürzlich erschienene LP »Don't look bach« ausgezeichnete Kritiken. Der aus den USA (Kentucky) stammende Gitarist beeindruckt durch ein Gitarrenspiel, das fast mit dem Leo Kottkes vergleichbar ist. Seine Stimme hat den Touch von Groove von Musikern wie Cat Stevens, James Taylor oder Donovan.

Das schottische Duo »Cilla Fisher & Artie Trezise« spielt seit 1975 professionell zusammen. Ihr Album »Cilla & Artie« wurde 1979 vom MELODY MAKER zur Platte des Jahres gekürt. Ihnen eigentümlich ist, daß sie die traditionellen Lieder ihrer jeweiligen Eigenart belassen. Dies geschieht vor allen Dingen durch den Einsatz von Gitarre, Dulcimer und Harmonium. Bestechend sind ihre a-capella-Vorträge. Cillas Gesang und die Harmonie beider Stimmen läßt den Auftritt sicher zu einem Ohrenschmaus werden.

Bei »Ape, Beck & Brinkmann« steht die sinnvolle Kombination von Text und Musik. Einige Songs aus Feder von Fred Ape wurden durch die Bearbeitung der Dortmunder Rockgruppe »Cochise« weit verbreitet. Erinnert sei hier nur an Titel wie »Rauchzeichen« oder »Im Laufe der Woche«. Letzteres ist auch der Titel ihrer ersten LP. Ihr zweites, im Herbst erschienene Album »Regenbogenland« widmeten die Musiker der Umweltschutzorganisation »Greenpace«. Das Spektrum der Lieder reicht hier von Aktionen gegen Wohnraumspekulationen und ihren Folgen (»Das Haus«), über den Kampf der nordamerikanischen Indianer um's Überleben und dem Bezug zu heute (»Woundes knee«), von humoristischen Einlagen (»Wir sind noch wahre Pionier«) bis zum echten Liebeslied (»Endlich eins«). Außerdem spannt sich der Bogen gegen Betonpolitik, über Zusammenhänge zum Freiheitskampf in Lateinamerika (»Auf der Flucht erschossen«) bis zu dem Problem innerhalb einer Wohngemeinschaft, nämlich ihrer eigenen.

»ESPE« spielte zunächst internationale Folklore, konzentrierte sich mittlerweile aber nur noch auf jiddische und deutsche Volkslieder. Neben Liebes-, Tanz- und Spottliedern singt die Gruppe mit der tragenden Gesangstimme der Gabi Bollinger-Erb auch über Progrome und Unterdrückung, über Armut und Hoffnung in den Liedern aus den Ghettos. Aus ihren Liedern klingt jedoch auch der ungebrochene Lebensmut der Partisanenlieder aus der Zeit des Nazi-Terrors.

An Instrumenten verwendet die Gruppe 6- und 12saitige Gitarren, Banjo, Bratsche, Violine, Balalaika, Flöten und Maultrommel. Viele ihrer Lieder aus früheren Jahrhunderten sind auch in heutiger Zeit noch aktuell, so z. B. das Lied »Wer jetzig Zeiten leben will«.

Die französische Formation LE CLOU hat in den letzten zwei Jahren einen ungeheuren Aufschwung erfahren. Angefangen von der Cajun-Musik, jenen ungemein vitalen Tanzliedern aus der französischen Einwanderer im südlichen Louisiana, über keltische Balladen und nicht zuletzt fetzigen Blues breitete LE CLOU eine abwechslungsreiche Vielseitigkeit aus. Neben Gitarre, Mandoline, Banjo und Geige bringt ein a-capella dargebotenes Renaissance-Madrigal uralte Kontrapunktik ins Spiel und trotzdem wirkt das Programm der vier Musiker nie zerrissen. Vom vielen »Buskin«, dem Musizieren in Europas Fußgängerzonen ausreichend geschult, weiß LE CLOU genauestens, die Zuhörer richtig anzuheizen und damit den Nagel auf den Kopf zu treffen.

Viele Worte über »Bernie's Autobahn Band« zu verlieren hieße nun wirklich Eulen nach Athen tragen: kratzig, aber immer direkt und nachvollziehbar formulieren die Jungs um Bernie Conrad ihre Texte. Mit feiner Beobachtungsgabe ausgestattet machen sie betroffen, nachdenklich, aber auch schmunzeln. Das Ohr am politischen Zeitgeist verbreitet die Gruppe jedoch keine Ideologien, sondern stellt in Frage und appelliert an das Gewissen.

Obwohl die Gruppe von der inhaltlichen Aussage lebt, kommt das musikalisch-filigrane Zusammenspiel nicht zu kurz: Musik voll Saft und Kraft, versehen mit inteligenten Texten, in einer lebendigen Sprache, die sofort »zur Sache kommt«. Ihren Musikstil zu bestimmen fällt schwer. Es ist eine Mischung aus Folk, Country und Folkrock. Te werden jedoch auch Ausflüge in den Reggae oder Rhthm & Blues unternommen. Und über allem steht die markant markige Stimme von Bernie Conrads, unterstützt von Akkordeon, Waldhorn, Blockflöte, Mundharmonika, Banjo – um nur einige der Instrumente zu nenen, die BAB beherrscht.

Der Schloßberg ist bewirtschaftet. Wer noch weitere Informationen wünscht, wende sich direkt an Bernd Mommertz, Auf der Alm 5, 5760 Arnsberg 2, Tel. 02931 – 16767 oder 13920.



LE CLOU

Anspruchsvoll und edel
ist unsere Kollektion
- wie Männer sie mögen -

Ihre spezielle Adresse:

Herrenausstatter
N. Brüggemeier

5760 Arnsberg 2
Rumbecker Str. 4 · Tel. 02931 - 10674

Immer wenn's um SPORT geht...

PFITZNER
FACHSPORT

Hüsten · Freienohl · Sundern

Die Fachmann-Seite

Augenoptiker

Brillen Etzler
Steinweg 10 · Tel. (02931) 3179

Autolackiererei

Karl-Heinz Arnold
Clemens-August-Straße 93
Telefon (02931) 10947

H. Hoevel
Eichholzstraße 20 · Tel. 4011

Betriebsfestservice

Quick-Snack
Telefon 02931-77166

Bürotechnik

Werner Mörchen
Hans-Peter Wahle
Büromaschinen und Reparaturen
Ringstr. 16 / Ecke Rumbecker Str.
Arnsberg 2 · Tel. 02931/4412

Werner Bartmann
POSTALIA-Frankiermaschinen
Büromaschinen - Reparaturen
Abg. 2 · Alter Markt 22 · Tel. 3355

Bettfedernreinigung

Betten Masseck
Brückenplatz · Tel. 10221

Bausparkassen

LBS · Karl Wintz
Clem.-Aug.-Str. 14 · Tel. 16695

WÜSTENROT · Josef Schmidt
a.d.Wintrop 23 · Tel. 02933-2877
5768 Sundern/Dörnholthausen
Mitarbeiter:
Willi Keggenhoff Tel. 02933-2131
Marlies Matheja · Tel.02931-16592

Dachdecker

Willy Hesse
Dammstraße 3-7 · Tel. 4046

Elektro-Installation + Reparaturen

Elektro B. Burmann
Inh. F. J. Kölsch
Wetterhofstr. 15/17 · Tel. 10564

Elektro-Siebert
Königstraße 2 · Tel. 3524

Hermann Riese
Ringstr. 70-72 · 5760 Arnsberg 2
Telefon 02931-10792

Elektro-Höllmann
Clem.-Aug.-Str. 45 · Tel. 02931-13412
– Service rund um die Uhr –

Fußböden

Parkett Sapp
Teppichboden · PVC und Parkett
Zu den Werkstätten 19 · Tel. 872135

Med. Fußpflege

Hans-Dieter Degen
Steinweg 3 · 5760 Arnsberg 2
02931 / 4455 · Privat 16650

Fotografie

Atelier für Photographie
B + T Anneser
Porträt-, Industrie- und Werbephotographie
Promenade 1 · Tel. 4540

Bruno Küper
Industrie- u. Werbefotografie, Amateurarbeiten
Clem.-Aug-Str. 74 · Tel. 10776

Feuerlöscher

Gloria-Feuerschutz
Reinold Tenzler
Niederense · Telefon 02938/679

Friseur-Salon

Kurt Benfer jun.
Clem.-Aug.-Str. 12 · Tel. 10672

Hausgeräte-Kundendienst

Bruno König
Bergstraße 19 · Tel. 3555
Siemens - Constructa - Bosch NEFF

Heizungsbau

S+H GmbH u. Co. KG
E. Fiedler
Clem.-Aug.-Str. 43 · Tel. 10815
Notdienst bis 22.00 Uhr

Küttner + Siebert
5778 Meschede-Freienohl
Telefon 02903 - 346

Imbiß

Quick-Snack
im Brückencenter + Am Neumarkt
. . . und auf Ihrem Betriebsfest!

Innendekoration + Gardinen-Reinigung

Fette
Raumausstatter-Fachbetrieb
Alter Markt 11 · Tel. 3038

Herbert Müller
Raumausstattung · Teppichboden
Am Brückencenter · Tel. 12044

Klempnerei, Installat.

Josef Liesenfeld
Jägerstraße 46 · Tel. 3514

Bruno Bause
Unterm Römberge 4 · Tel. 3748

Kunststoff-Fenster

Glas-Schlimbach
Ruhrstraße + Hansastraße
Tel. 02931/3791

KFZ-Handel, Reparat. Abschleppdienst

Gerhard Deubel
VERGASER-Service · Oeventrop
Glösinger Str. · Tel. (02937) 6562

H. Hoevel
MERCEDES · VW · AUDI
Ruhrstraße 70-72 · Tel. 4011-15

Horst Kobold
Hammerweide 27 · Tel. 4577

J. Toch
Autoservice · Reparat. aller Art
Hammerweide 24 · Tel. 4129

Lotto · Totto

Günther Elkemann
Tabakwaren · Zeitschriften
Jägerstr./Mühlenstr. 1 · Tel. 3029

Malerbetriebe

Paul Droste
Fassadenanstriche, Moderne Anstrich- u. Tapezierarbeiten
Burgweg 11 a · Tel. 4396

Gerd Betten
Kunststoff-Fassadenanstriche, Malerarbeiten, PVC- u. Teppichverl.
Arnsberg 2 - Oeventrop
Dinscheder Straße 11
Telefon (02937) 315

Metallbau, Stahlbau, Schlosserei

Huß & Knauer
Apostelstraße 5 · Tel. 3414

Potempa
Hammerweide 25 · Tel. 3718

Markisen

Herbert Müller
Am Brückencenter · Tel. 12044

Masskonfektion vom Fachmann

Norbert Brüggemeier
City-Center · Tel. (02931) 10674

Metzgerei

Bernhard Buchheister
Steinweg 4 · Tel. (02931) 3655

Polsterei

Polstermöbel-Reparaturen
Klaus König
Rumbecker Str. 7 · Telefon 15405

Orthopäd.-Technik

Knapp
Clem.-Aug.-Str. 43 · Tel. 16617

Radio, Fernsehen, Phono

Radio Buchardt
Gutenbergplatz und Alter Markt
Telefon (02931) 10731

Radio Karbe
. . . mit dem 100%igen Kundendienst
Clem.-Aug.-Str. 13 · Tel. 10490

tele-dienst Piwinski
Clem.-Aug.-Str. 55 · Tel. 10277

Schleiferei

Schleiferei für Messer + Scheren aller Art · Solinger Schneidwaren
Alfons Vehrenberg
Hauptstr. 22 · Neheim · Tel. 24423

Schreinerei

Josef Belecke
Clem.-Aug.-Str. 69 · Tel. 10515

Schuhe, Verkauf, Reparatur, Maßanfertg.

Schuh-Linn
Orthopädie · Reparatur · Verkauf
Efeuweg 8 und Kirchstraße 35
Oeventrop · Tel. (02937) 6372
Lieferant aller Krankenkassen!

Stein- und Bildhauer

Grabmale Max Hein
Hellefelder Straße 59a
Telefon (02931) 16459/15927

Grabmalgestaltung
Reinhard Hilligsberg
Werkstatt und große Ausstellung,
Clemens-August-Straße 72
Telefon (02931) 10824

Stuckgeschäft

Tillmann GmbH
Außen- u. Innenputz · Innenausbau
Piusstr. 6 · Telefon 02931 - 10793

Dieter Rocholl
Außen- u. Innenputz · Altbausanierung und Vollwärmeschutz
Tel. Freienohl 6384 · Oeventrop 1018

Teppich-Pflege

Ihre Reinigung für Orient-, Berber- und alle losen Teppiche
H. Lahme
Arnsberg 1 · Tel. (02932) 31070

Terrassenüberdachungen

Eckhardt-Überdachungen oHG
Cäcilienstr. 4 · Tel. 02932/4410
Arnsberg/Hüsten

Uhrmacher

Uhren Etzler
Steinweg 10 · Tel. (02931) 317

Das Neueste aus Uentrop

10 Jahre Kindergarten Uentrop

Sein 10jähriges Bestehen feierte im August der Kindergarten. Als 1972/73 die Volksschule Uentrop, der damaligen Schulreform folgend, aufgelöst wurde und die Kinder zur Grund- bzw. Hauptschule nach Oeventrop befördert werden mußten, beschloß die Uentroper Gemeindevertretung, im leerstehenden Schulgebäude eine Gemeindekindergarten einzurichten. Unter schwierigsten Umständen wurde das Vorhaben in Angriff genommen. Alt-Bürgermeister Antonius Schaminet hatte maßgeblichen Anteil an der Verwirklichung des Projektes und konnte dieses 1973 seiner Bestimmung übergeben.

Der Kindergarten Uentrop zählt heute ca. 25 Plätze und wird von Frau Hela Stamen geleitet. Zusammen mit Frau Bärbel Treude vermittelt sie den Kindern das geistige Grundrüstzeug für einen erfolgreichen Besuch der Grundschule. Aber auch Freundlichkeit, Herzlichkeit und die elternhausähnliche Nestwärme werden großgeschrieben. Aus dem Leben der Dorfgemeinschaft ist der Kindergarten heute nicht mehr wegzudenken. Außer der jährlichen Ausrichtung des Sommerfestes und eines vorweihnachtlichen Basars beteiligen sich die Kinder aktiv am Martinszug, an der Nikolausfeier und am Ständchensingen für die älteren Mitbürger.

Der Kindergarten Uentrop hat auch über die dörflichen Grenzen hinaus einen sehr guten Ruf. Beweis dafür ist der langjährige Besuch von Kindern aus Freienohl, Oeventrop, Rumbeck und Arnsberg.

Das 10jährige Bestehen wurde am Samstag, dem 27. August 1983 in einer kleinen Feierstunde beim anschließenden Sommerfest zünftig gefeiert. Die ARNSBERGER POST gratuliert nachträglich herzlich und wünscht, daß der Kindergarten und dessen Leitung dem Ortsteil Uentrop noch lange erhalten bleiben.



10 Jahre Kindergarten Uentrop! *Unser Bild zeigt die Leiterin Frau Hella Stamen (links) und ihre Stellvertreterin Frau Bärbel Treude (rechts) inmitten der liebevoll behüteten Kinderschar.*

Schnadegang, Schützenversammlung, Kinderschützenfest

Ein prall gefülltes Wochenende steht den Uentropern Mitte September bevor. Am Samstag, dem 17. September 1983 findet der traditionelle Schnadegang statt. Nach der Begrüßung durch Schützenhauptmann Klaus Rappold und den Hörnerklängen der Bläsergruppe des Hegerings Arnsberg geht es um 14 Uhr ab Dorfeiche hinaus in die Flur, um die Uentroper Gemarkungsgrenzen zu inspizieren. Schnadegangsleiter Friedhelm Rath ist wieder für die Strecke verantwortlich und sein Neffe Winfried sorgt als Schützengeck für die große Feuerschale auf dem Lagerplatz und sicherlich noch für so manche Überraschung. Natürlich werden auch in diesem Jahr der stets begehrte Imbiß und das kühle Naß für trockene Kehlen nicht fehlen. Schützenkönig Udo Drepper und seine Königin Andrea verwöhnen die Gäste mit etwas härterer Munition aus der Flasche. Ein Tanzabend mit anspruchsvoller Tombola in der Schützenhalle beendete den Tag.

Übrigens: Auch ein Ritt auf »Manni's PUMPIS« ist abends möglich.

Am anderen Morgen treffen sich die Schützenbrüder zur Versammlung um 10.30 Uhr in der Schützenhalle. Auf der Tagesordnung steht die Abrechnung des diesjährigen Schützenfestes. Anschließend findet der traditionelle Frühschoppen mit Verlosung statt. Die Getränke sind an diesem Morgen kostenlos. Großherzige Schützenbrüder haben dafür gesorgt. Herzlichen Dank.

Nachmittags treffen sich alle Kinder um 15 Uhr an der Dorfeiche zum Kinderschützenfest. Zusammen mit dem Spielmannszug, dem großen Königspaar, dem Geck und dem Schützenvorstand werden das Kinderkönigspaar Carsten Graf und Diana Mommertz mit Kindergeck Martin Franke abgeholt und festlich in die Schützenhalle geleitet. Nach dem Vogelschießen, dem Königstanz und der gemeinsamen Kaffeetafel beginnt ein buntes Treiben für jung und alt. Erstmals wird dabei ein Preisschießen in zwei Altersklassen durchgeführt. Ein Bonbonregen am Abend beschließt das Kinderschützenfest 1983. Wie wohl das neue Kinderkönigspaar heißt?

Brauereibesichtigung

Der Schützenverein Uentrop e. V. plant in Verbindung mit dem Gatshof Weber eine Besichtigung der Warsteiner Brauerei am Mittwoch, dem 19. Oktober 1983. Teilnehmerlisten liegen ab sofort bis zum 10. September 1983 im Gasthof Weber aus. Der Fahrpreis beträgt 6,- DM und ist mit der Anmeldung zu entrichten. Die genaue Abfahrtszeit wird in der Oktoberausgabe der ARNSBERGER POST bekanntgegeben. Es stehen nur 50 Besucherplätze zur Verfügung. Eine baldige Anmeldung ist deshalb geboten.

Es »silbert(e)« mächtig

Das Fest der Silbernen Hochzeit feierten bzw. feiern am:

09. 8. Eheleute Werner und Rosel Kurmutz
15.8. Eheleute Wilfried und Anneliese Müller
01.9. Eheleute Ernst und Mia Wiesemann
28.9. Eheleute Karl-Heinz und Hella Stamen.

Die ARNSBERGER POST gratuliert ihren treuen Lesern ganz herzlich und wünscht noch viele Jahre in Gesundheit und Gemeinsamkeit.

K.R.

Wegen Haushaltsauflösung
gesamte Wohnungseinrichtung
(Küche und Wohnzimmer aus Eiche, Schlafzimmer aus Kiefer), zu verkaufen. Tel. 02932-36967.

Kostenlos nachträglich
alle Schulabschlüsse
nachholen: Abendgymnasium Arnsberg, Klosterstraße 26, 5760 Arnsberg 2, Tel. 02931-13016.
Neue Kurse beginnen nach den Sommerferien.

Die neuen Modelle in Leder und Pelz-Velour für Herbst und Winter in großer Auswahl am Lager.
basler Ledermoden
Das große Sauerländer Lederbekleidungshaus
Arnsberg 2, Zur Feldmühle 5
Im Zentrum von Arnsberg
Telefon: (02931) 13916 + 14848
Nappa-Kapuzenmantel
mit Fuchsklaue gefüttert
1749,- DM

Tanken Sie Sonne und Wohlbefinden in der
Sonnenfarm
mit der gemütlichen Atmosphäre!
Telefon (0 29 31) 1 49 02 oder 1 07 92
Ringstraße 70-72
5760 Arnsberg 2
Im Hause: ELEKTRO-RIESE
Fachkundige Beratung und Verkauf von Sonnenliegen und Sonnenflutern.

Gardinenmode chick + preiswert
Kostenlose Beratung · Große Auswahl
Schnelle Lieferung
Gardinen-Reinigung
Geschäftszeiten: Montag-Freitag 15-18 Uhr
Helga Hofmann
Raumausstattermeisterin
Niedereimer · Telefon (02931) 7639

Schön bequem. Viel Platz. Tolle Straßenlage.



NEU **COROLLA LIMOUSINE 1,3**

1,3-l-Motor, 51 kW/69 PS, Normalbenzin, ***Frontantrieb,*** *Fünfganggetriebe,* ***Einzelradaufhängung vorn und hinten,*** *4 Türen, höhenverstellbarer Fahrersitz. Kofferrauminhalt 412 l (VDA). Auch mit 1,6 l, 62 kW/84 PS lieferbar. Begeistern Sie sich an dem neuen Konzept eines 10-Millionen-Welterfolgs. Jetzt bei uns auf einer Probefahrt.*

Kommen Sie zur Probefahrt.

Auto Müller GmbH

Toyota-Vertragshändler · Ruhrstr. 32 · Tel. 02931-4766
5760 ARNSBERG 2

TOYOTA

AUTOS MADE FOR GERMANY

TOYOTA

EINLADUNG AN ALLE FRAUEN

Praktische Vorführung und Verkauf

Strick- u. Nähmaschinen

DM-Test August 83: gut - bestes Preis-Leistungs-Verhältnis
Auf alle Maschinen 5 Jahre Garantie. Wir zeigen Ihnen die neueste Generation einfacher u. Super-Electronic-Nähautomaten, Grob- und Feinstrickmaschinen.

Qualität aus berühmtem Hause

1., 2., 3. September 1983, 9.00 - 18.00 Uhr

Arnsberger Reste Truhe

Alt-Arnsberg · Alter Markt 12 · Tel. (0 29 31) 33 67
ALLES FÜR DIE HOBBYSCHNEIDERIN

Unser Top-Angebot: Kaschmir-Handdruck-Röcke
mit langem Schal statt 278,- nur **49,-**

Die heißeste Herbst- und Winter-Stoffmode jetzt zu Sonderpreisen im Hause.

Aktion besser schlafen

Wir zeigen Ihnen, weshalb Sie besser schlafen, wenn Sie „mit System" schlafen

Das Lattoflex-Bettsystem besteht aus dem Federrahmen mit der darauf exakt abgestimmten Spezialmatratze. Das Zusammenspiel beider Teile gibt Ihrem Körper die günstigste Liegeposition. So schlafen Sie erholsam, entspannt, gesund. Lassen Sie sich von uns beraten.

lattoflex®

richtig liegen – besser schlafen

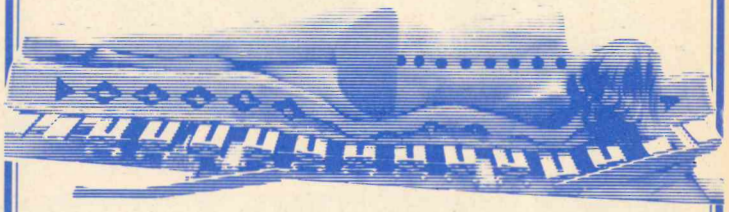

Einrichtungshaus
EBERT
Clemens-August-Str. 62
5760 Arnsberg 2
Tel. 02931/12123

Komposter in verschiedenen Ausführungen, verzinkt	Stück ab	**110,00**
Oscorn Kompostbeschleuniger	6 kg	**15,40**
Marmorkiesel weiß Körnung 15/25, 25/40, 40/60	Sack ab	**29,50**
Friedhofsspiltt weiß und rot Körnung 4/7, 8/12	Sack ab	**27,00**

RÖHRIG

5760 Arnsberg 2 – Altes Feld
Ruf (02931) 3201

BdB GARTEN BAUMSCHULE

GUTENBERGPLATZ – EINKA

SALAMANDER

„... erst einmal zu Salamander gehn."

Die junge Stiefelette.



SCHUHHAUS
PROHASKA

ARNSBERG 2
Gutenbergplatz

LEDERWAREN
GUSTEL
KRAUSE
ARNSBERG 2
Gutenbergplatz 61-62
Telefon 02931 - 16990

Für Ihre neue Herbstgarderobe finden Sie bei uns ein reichhaltiges Angebot an modischen Taschen.

Gutenbergplatz – Marktplatz

Juli 1983. Ein recht kühler Sommertag. Der Platz ist gefüllt mit Ständen und Verkaufswagen. An zwei Marktstraßen bieten rund 70 Händler ihre Waren feil. Alles für den täglichen Bedarf. Da besorgen einige Besucher den schnellen Einkauf für den Mittagstisch, andere schlendern genüßlich erst einmal an allen Ständen vorbei, um sich über Angebote und Preise zu orientieren. Am Fischstand duftet es lecker nach Gebratenem. Hier ein zweites Frühstück im Stehen? Oder vielleicht am Bäckerwagen? Die angebotenen Textilien werden beäugt und begutachtet. Ein Teashirt gefällig? Der fliegende Händler preist lautstark seine unentbehrliche Ware. Wer doppelt kauft, ruiniert ihm zwar das Geschäft – doch davon lebt er. Der Nachbarstand zeigt, wie mühelos der total befleckte Teppich wieder in alten Glanz versetzt wird. Das richtige Mittel dazu ist hier fast geschenkt zu haben. Am Käsestand »reifen« die Köstlichleiten. Nur Unwissende sprechen hier von strengem Geruch. Ein Plausch mit dem Händler oder mit Bekannten verstopft die Handelshauptschlagader des Platzes. Mit einem bißchen Drängeln und gemurmelter Entschuldigung wird die Störung beseitigt.



LEONARDO
Glasgeschenke zum Träumen

WINTER
Glas · Porzellan
5760 Arnsberg 2 · Gutenbergplatz 49

Ständig mehr als 70 Gebra
aller Modelle und in allen Preislag
Inzahlungnahme ihres Gebrauchtwagens mö
Versicherung und Finanzierung im Hause.

ROSENTHAL & RUS

Alt-Arnsberg · Zum Schützenhof 49-51

UFSZIEL IN ALT-ARNSBERG

. . . wenn Sie schreiben und schenken . . .

Die neuen BRUNNEN KALENDER sind eingetroffen

BRUNNEN

Walter Röhrig
BÜROMASCHINEN-MECH-MEISTER

Gutenbergplatz 58
Telefon 02931 - 14942
5760 ARNSBERG 2

Fotokopien sofort zum Mitnehmen!
Keine Parkplatzsorgen!
Wir gravieren Ihre Schreibgeräte!

. . . wenn Sie schreiben und schenken . . .

Frisches Obst und Gemüse nicht vergessen!

Und Eier sollten doch mitgebracht werden! Wo ist bloß der vertrackte Einkaufszettel mit Mutters Notizen? Nebenan noch schnell ein Einkauf im Geschäft, ein Besuch bei der Bank oder bei der Post. Alles in unmittelbarer Nähe. Ein angenehmer unbeschreiblicher Geruch vermischt aus vielen Ingredienzen schwebt über dem Platz. Eine Straße weiter proben ein paar Jäuste Marktleben und verhökern Sauerkirschen aus Mutters Garten, garantiert erste Wahl und spottbillig. Markttag! Zweimal in der Woche – Donnerstag und Samstag – jewels vormittags – immer ein besonderes Erlebnis. R.

ARNSBERGER POST
Seit 34 Jahren für Sie da!



NEU · NEU

Reinigung am Gutenbergplatz

Jeans -95

NEU · NEU

Interfunk

Sehen und Hören rundum genießen.

Viele Neuheiten der Funkausstellung jetzt schon bei uns.

Telefunken 8010 66 cm	nur	**1499,–**
Metz Mallorca 66 cm m. FB	nur	**1798,–**
VIDEORECORDER »NEU«		
Grundig 1600 2 x 4	nur	**1698,–**
JVC HR-D 120 EG VHS mit Infrarot-Fernbedienung	nur	**1998,–**
Philips 1422 HiFi-Turm mit Boxen	nur	**798,–**
Sharp DX-3 Laser Disk nur	nur	**1998,–**

Ihr großes leistungsfähiges Fachgeschäft in Arnsberg am Gutenbergplatz, Tel. 02931-10731

Anerkannter Fachberater vom Deutschen HiFi-Institut.
Mitglied des Deutschen Videoinstituts.

Kundendienst von 8.00-21.00 Uhr, Sa. bis 18 Uhr

RADIO BUCHARDT

Wer fliegt mit mir ins All?

Große LEGOLAND® Raumfahrt Gewinn-Aktion. Macht alle mit. Teilnahmekarten gibt es nur bei uns im „idee + spiel-Fachgeschäft".



© 1983. LEGO GmbH, Hohenwestedt. ® LEGO und LEGOLAND sind eingetragene Warenzeichen.

Spielwaren THORALF BUCHARDT
Gutenbergplatz 56 · Telefon 02931 - 10731
5760 ARNSBERG 2

chtwagen
in Arnsberg
ch.

Partner beim Kauf
Freund beim Service

EMEIER
l. 02931/1866

OPEL

GM

SGV-Abteilung Arnsberg lädt ein zum Volkswandertag am 4. Sept.

Im Rahmen des Freizeit-Sport-Programms der Stadt Arnsberg lädt die SGV-Abteilung Arnsberg ein zum 7. Herbst-Volkswandertag am Sonntag, dem 4. Septemeber 1983. Der Start erfolgt von 8.30 bis 10 Uhr am Hallenbad in Alt-Arnsberg. Ziel der Wanderung ist die SGV-Hütte im Hellefelder Bachtal.

Teilnahmeberechtigt ist jeder, der sich zutraut 12 bzw. 25 km zu wandern. Kinder unter 10 Jahren mögen bitte nur in Begleitung Erwachsener starten. Entsprechendes Schuhwerk wird wärmstens empfohlen. Der Unkostenbeitrag beträgt für Kinder und Jugendliche bis 16 Jahre 1,- DM und für Erwachsene 2,- DM. Auf der Wanderstrekke sind 2 Kontrollstationen mit Teeausgabe eingerichtet. Am Ziel stehen Kaffee und Kuchen sowie Würstechen und Getränke gegen Bezahlung bereit. Den Sanitätsdienst übernimmt das Deutsche Rote Kreuz, Arnsberg 2.

Jeder Teilnehmer erhält am Zielbüro gegen Vorlage der Startkarte eine Urkunde. Für die jüngsten Teilnehmer gibt es am Ende der Wanderstrecke einige Preise bei der Verlosung zu gewinnen.

Schnadegang um das Entendorf

Bruchhausen. Der Musikverein, mit Theo Wortmann an der Spitze, hatte alles bestens organisiert, als am 17. Juni die muntere Schar Bruchhauser Bürger um 9.00 Uhr an der Degussa zum Gang entlang der früheren Gemeindegrenzen aufbrach. Über die Schienen der Ruhr-Lippe-Bahn ging es in Richtung Hüsten, am Stadion Große Wiese und am Forsthaus vorbei zum Rastplatz hinter Famila. Nach kurzer Rast mit einer kleinen Erfrischung wanderten die Schnadegänger zur Hütte »Klemens & Wilhelms Ruh«, unterwegs die Stellen begutachtend, an denen demnächst der Wald für die Autobahn wird weichen müssen. Der Schnadezug fand seinen Höhepunkt vor der Waldhütte. Hier begrüßte und unterhielt der Musikverein die Wanderer mit flotter Blasmusik. Heiße Würstchen und kühles Bier am Lagerfeuer vor der Hütte genossen brachten die verbrauchten Energien bald zurück. Theo Wortmann erinnerte an den Beginn der Schnadezüge vor 22 Jahren und an den Sinn dieses alten Brauches. In lockerer Formation – und auch abhängig von der Dauer des »Wiederauftankens« – wurde nachmittags der heimweg angetreten. B.

Skiclub Rumbeck bietet interessante Fahrten an

Rumbeck. Im Rahmen seines programms »Hochgebirgsfahrten 1982/83« bietet der Skiclub Rumbeck eine ganze Reihe von Varianten interessanter Fahrten an;

für 15-17jährige wird eine Fahrt nach Livigno vom 25. 12. 1983 bis 7. 1. 1984 unter Leitung von Michael Traidl angeboten.

Unter gleicher Leitung findet vom 9. 3. bis 25. 3. eine Fahrt für 18-25jährige ebenfalls nach Livigno statt. Nähere Auskunf unter Tel. 02931-16686.

Für die Freunde des Langlaufs wird in der Zeit vom 2. 3. - 17. 3. 1984 ein besonderer Leckerbissen angeboten. Die Fahrt geht nach Hemsedahl/Norwegen (liegt zwischen Oslo und Bergen). Die Leitung liegt in den Händen von Klaus Middel. Hier können nähere Einzelheiten unter Tel. 02931-10949 erfragt werden.

Skiläuferische Betreuung ist bei allen Fahrten im Preis eingeschlossen. Auch Anfänger sind herzlich willkommen.

Reinhard Fischer und Elisabeth Reiter regieren in Rumbeck die Schützen

RUMBECK. Bereits um 10.45 Uhr ging beim diesjährigen Fest der Feste im Mühlbachtal nach dem 163. Schuß der Vogel zu Boden. Schütze, und damit neuer König der Schützengesellschaft Rumbeck-Stadtbruch war und ist Reinhard Fischer. Er wählte sich Elisabeth Reiter zur Königin. Den Geck putzte Fritz Wolf kurzerhand von der Stange. Obwohl der Wettergott anfangs – wie so fot schon – mit den Rumbeckkern etwas unfreundlich umging, schickte er ihnen doch noch am Nahmittag seine Sonne. Von der Residenz des Königs ging der Festzug mit Kapellenmusik und dem neuen Herscherpaar zur Schützenhalle, wo die Bewohner rund um die Nikolauskirche wieder einmal bewiesen, daß sie zu feiern verstehen.

W. Niehaus

SGV lädt ein zum Kartoffelbraten

Arnsberg. Die SGV-Abteilung Arnsberg veranstaltet am Samstag, dem 24. September 1983, ab 15 Uhr an der Hermann Balkeohl-Hütte ihr traditionelles Kartoffelbraten. Alle – sindherzlich eingeladen. Wie bei allen SGV-Veranstaltungen sind auch Nichtmitglieder hier gern gesehene Gäste.

Franz Frigger

Beim Pelzkauf sollten Sie auf große Auswahl, fachkundige Beratung und den Service eines Pelz-Ateliers nicht verzichten.

Deshalb, wenn

PELZE

dann

am besten gleich zu ...

Pelzmoden REISS

Arnsberg 2 Clemens-August-Str. 19 Telefon (0 29 31) 1 04 40

Beilagen in der Arnsberger Post schon ab 7 Pf / Stück

TABBERT

Tabbert Comtesse – Caravans der Spitzenklasse

Comtesse: Ausgereift in der Technik, erstklassig in der Ausstattung. Überzeugen Sie sich noch heute bei Ihrem Fachhändler.

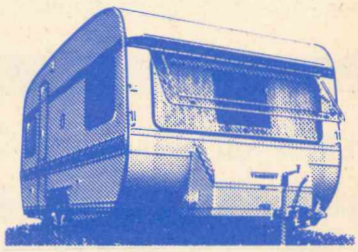

NEU * NEU * NEU im Hochsauerlandkreis

Die ersten '84er Modelle sind da!

'83er Modelle jetzt zu tollen Sonderpreisen.

Wohnwagen Kemper

WILK + TABBERT Vertragshändler

5760 ARNSBERG 2/ Niedereimer

Telefon 02931 - 6500

SONDER-ANGEBOTE

Vollreinigung!
Top-Qualität

Hose 1.99

Tadellos gereinigt, appretiert und gebügelt

Textilpflege **Ernst**

Arnsberg 2, Steinweg 11 · Meschede, Warsteiner Str. 4
(0 29 31) 31 30 (02 91) 42 73

KREIDLER RMC / S
optisch wie technisch topfit, zu Verkaufen. Preis VS sowie
JUMBO Motorrad-lederjacke 1 Jahr alt, 150,- DM unter Neupreis zu verkaufen. Tel. 02937-415 + 6513.

Autocassettenrecorder
Gelhard 32 Watt, 3-Wege-Boxen von Koch u. Overbeck 40 Watt, 8 Monate alt für 200,- DM zu verkaufen. Tel. 02937/6717.

Drucksachen aller Art

Franz-Josef Molitor
Geschäftspapiere · Formulare · Kataloge
Oeventrop · Oberglösinger Str. 55
Telefon (02937) 6513

30.9.:
Der Aufsprung zum Aufschwung.



Büro
Generalagent
Josef Schmidt
Sundern, Mescheder Straße 1
Telefon: (02933) 2659 + 1617
Arnsberg-Neheim, Hauptstraße 40
Telefon: (02932) 21343
Mitarbeiter:
Marlies Matheja
Telefon: (02931) 16592
Willi Keggenhoff
Telefon: (02933) 2131

Das Glück braucht ein Zuhause – bauen wir's auf.
wüstenrot

NEUE HERBSTMODE!

Damen-Pullis, Hosen, Blusen, Strickkleider zum bekannt kleinen Preis.

Damen- und Herren-Jeans, Original Monsieur B .	49.90
Restposten Polo-Shirt für Herren, aus Acryl	10.00
Kinder-T-Shirt, weiß	2.90

Strickmoden Lackner

Hüsten, Bahnhofstraße 125 - Neheim, Hauptstraße 15
Arnsberg, Ruhrstraße 13 - Sundern, Hauptstraße 60

Erwin Klute Meisterbetrieb

sanitär heizung klima

Zentralheizungsbau
Lüftungsbau
Gas- und Wasserinstallation
Bauklempnerei

Planung · Beratung · Ausführung

Junkers
Weishaupt
Buderus
Vaillant
Viessmann

4788 Warstein-Hirschberg, Hubertusweg 34, Tel. (02902) 3524

WIR ZIEHEN UM

Ab 23. 9. finden Sie uns im Brückencenter Arnsberg

SONDERANGEBOTE – im alten Haus – SONDERANGEBOTE

Color

Blaup. Color 67 cm FB Stereo	~~2098,-~~	1898,-
Blaup. Color 67 cm FB Mono	~~1698,-~~	1498,-
Saba Color 67 cm FB Mono	~~1748,-~~	1498,-
Grundig Monolith 56 cm FB Stereo	~~1898,-~~	1598,-
Color Porti 36 cm	~~698,-~~	598,-
Saba Color 51 cm	~~1298,-~~	999,-
Sharp Color 42 cm FB	~~1098,-~~	898,-
Teleton 51 cm FB		nur 998,-
Saba Color 67 cm FB Stereo Luxus	~~2498,-~~	1899,-

Solange Vorrat reicht!

Video

Fisher P 420 N VHS		1698,-
Fisher P 530 VHS mit FB	~~2198,-~~	1998,-
Sharp VC 200 VHS		1798,-
Grundig 2 x 4 Super V 2000	~~1698,-~~	1598,-

HiFi

Akai Tuner/Verstärker/ Deck/Laufwerk	1248,-
Sound Box 40 W	nur 65,-
Grundig Compact-Turm m. Box ~~1098,-~~	898,-
Phil. HiFi Laufwerk 7122	198,-
Sony Turm mit Dual-Laufwerk und Boxen	1398,-
Saba Kompakt-Anlage RPC 1000	548,-
Schneider Turm mit Dual-Laufwerk und Boxen	798,-
Sharp Turm 2 x 28 W kl. m. Box	648,-
Sharp Deck RT 150 Dolby B + C	nur 298,-
Sharp Tangential Plattenspieler	nur 298,-
Technics RS-M 206 Deck	348,-
Sharp Mini Anlage m. Box	648,-
Bruns Heimradio, 3 Wellen	nur 98,-
Maltel Telespiel mit Soccer-Kass.	nur 398,-
Radio-Rec., Mono	98,-
Radio-Rec., Stereo	148,-
Philips Radio-Rec. Stereo	238,-

electronic partner – Ihr zuverlässiger Partner

HiFi · TV · Video
Radio Mommertz

Apostelstraße 8 · 5760 Arnsberg 2 · Telefon 0 29 31-4 731

Erste Spielstraße in Alt-Arnsberg

Straßenfest auf dem Schreppenberg

Seit Jahrzehnten, genauer gesagt seit 48!!! Jahren ist der Lerchensteg auf dem Arnsberger Schreppenberg schon ein Stiefkind aller Straßen gewesen. Nie wurde er ausgebaut, auch nicht nach mehrmaligen Aufforderungen der Anlieger an das Bau- und Straßenamt.

Nun endlich im Frühsommer war es soweit, der Lerchensteg ist auf ganz hervorragende Weise mit farbigen Verbundsteinen und Baumbepflanzungen ausgebaut worden.

Aber das ist nicht der Grund des Straßenfestes alleine, sondern das der Lerchensteg zur ersten Spielstraße in Alt-Arnsberg geworden ist.

Den Ausbau der Straße konnten erfreulicherweise noch die beiden ältesten Mitbewohner Josef Wälter (86) und Franziska Weiffen (88) miterleben.

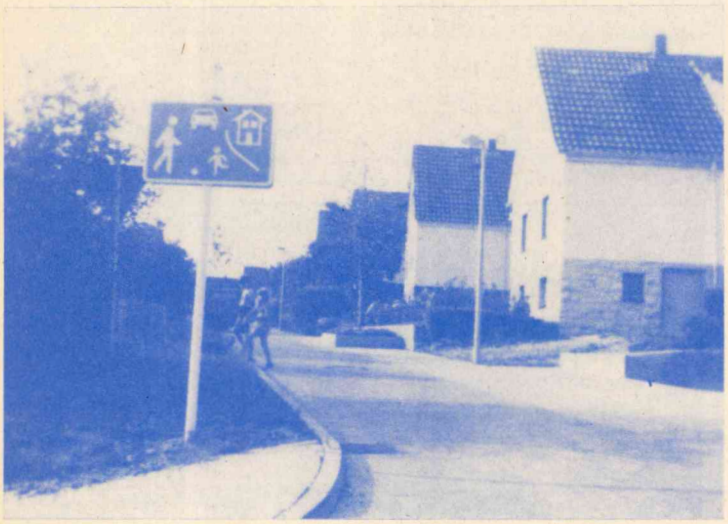

Die gesamte Anliegerschaft feiert nun am Samstag, dem 3. September ein zünftiges Straßenfest, zu denen auch die Ehrengäste Dr. Hermann Herbold uns Alfons Lösecke gehören.

Musikalische Darbietungen werdem vom Tambourcorps Schreppenberg und von Jodler Harry serviert.

VoHa

PARTNER u.
Husqvarna
SCHWEDEN
Reparatur aller Typen
U. TROMPETER
Rumbeck · Elsbergstr. 24
Arnsberg 2, 02931-12029

Verkaufe
YAMAHA X S 360
TÜV 4/85, Bj. 77, viele Extras.
Preis VB. Tel. (02937) 466 od. 424

Fürsorge ist Vorsorge

Beratungsaktion der Sparkasse Arnsberg-Sundern – Broschüre kostenlos

Jeder Mensch der in einer zivilisierten und organisierten Welt lebt, hat heute seinen eigenen, individuell abgegrenzten Geschäftsbereich. Eine übertriebene Behauptung? Nein! Wer einmal seine persönlichen Unterlagen durchsieht, der ist überrascht, was sich da im Laufe der Zeit an Papieren angesammelt hat. Und ihre Zahl wächst zwangsläufig weiter. Diese Entwicklung kommt nicht von ungefähr.

Ein augenfälliges Beispiel dafür bildet der Sektor Geld. Hier ist eine Expansion erfolgt, die vor einigen Jaren noch nicht abzusehen war. Zum guten, alten und noch immer hochgeschätzten Sparbuch traten das Lohn- bzw. Gehaltskonto, das Scheckbuch, die »eurocheque-Karte«, der Dispositionskredit, weitere Darlehens- und Sparvertärge sowie die verschiedensten Formen von Wertpapieren. Dazu kamen Fälligkeitstermine für Zahlungen, ferner Vollmachtserklärungen, Sperrvermerke und Safe-Codes.

Nicht weniger weit gefächert ist die Skala bei den Versicherungen. Heute gehören meist mehrere Policen – zum Teil mit Erweiterungs- und Zusatzabschlüssen – zusammen mit den Rentenunterlagen zum Besitzstand des Bundesbürgers. Alles in allem eine Fülle von überaus wichtigen Daten und Dokumenten, die durch Buchstabenkombinationen und lange Registriernummern gekennzeichnet sind.

Mag im Normalfall für den Inhaber all dieser Papiere das Ganze noch halbwegs überschaubar sein, so ergeben sich doch echte Probleme, wenn besondere Umstände eintreten (z. B. längere Auslandsaufenthalte, Krankheit usw.), die es erforderlich machen, daß die Angehörigen stellvertretend für den Haushaltsvorstand tätig werden, um Fristen zu wahren oder anderen vertragliche Verpflichtungen nachzukommen. Selbst Ehefrauen (»Mein Mann hat das immer ganz allein gemacht«) wissen oft nicht, was getan werden muß. Dadurch entstehen den Betroffenen unter Umständen erhebliche Nachteile.

Hier bietet die Sparkasse Arnsberg-Sundern mit der Broschüre »Vertrauliches für meine Familie«, die kostenlos abgegeben wird, eine gut durchdachte Lösung an, die es Ihnen ermöglicht, alle wichtigen und vertraulichen Unterlagen systematisch zu erfassen. Registermäßig aufgebaut finden Sie in dieser Broschüre Platz, eine übersichtliche Aufstellung anzulegen, angefangen von Bankkonten und Sparbüchern über Bausparverträge bis hin zu den verschiedenen Versicherungen. Weiter gibt Ihnen die Broschüre eine Reihe von wichtigen Informationen zur Testamentgestaltung sowie zur Erbschaft- und Schenkungssteuer. Sorgfältig ausgefüllt, verschafft Ihnen die Broschüre »Ordnung in eigener Sache«. Darüber hinaus wird sie Ihnen sicherlich die eine oder andere Erkenntnis bringen. Sei es, daß Sie Über- oder Unterversicherungen fetstellen, Ihnen Kreditzinsen zu hoch und Sparzinsen zu niedrig erscheinen oder Sie staatliche Sparförderungsmaßnahmen nicht voll ausgenutzt haben.

Natürlich kann die Broschüre »Vertrauliches für meine Familie« nicht alle Fragen beantworten. Darum wenden Sie sich bitte an die speziell geschulten Fachberater der Sparkasse Arnsberg-Sundern, wenn Sie eine vertrauliche Beratung im Vermögens- und Versicherungsbereich wünschen.

REINSHOP
IM
BRÜCKENCENTER
Auch samstags reinigen wir für Sie!
Achten Sie auf Leistung + Preis.
Verlangen Sie Vollreinigung in 1 Stunde
Dieser Preis gilt nur in unserer Filiale Brückencenter
HOSE
3,50 chem.
Vollreinigung
REINSHOP

MODERNE BÜROTECHNIK

Werner Mörchen
Hans-Peter Wahle
Meisterbetrieb

Ringstraße 16 / Ecke Rumbecker Str.
5760 ARNSBERG 2
Telefon 02931 / 4412

Büroeinrichtungen · Büromaschinen · Bürobedarf
Technischer Zeichenbedarf · Lichtpauspapier
SEDUS-Schüler-Drehstuhl 195,– DM
Triumph-Kofferschreibmaschine ab 185,– DM
Elektronische Schreibmaschine 998,– DM
Reparaturwerkstatt für Büromaschinen
Fotokopien A 4, A 3 und Verkleinerungen sofort zum Mitnehmen!

Anzeigen in der ARNSBERGER POST helfen verkaufen!



An Stelle Knibbeln!
Klettverschluß-TROTTERS in Flexibelausführung. Superleicht, mit direkt angeschäumter PU-Sohle. Hochwertiges Oberleder. Lederfußbettung. Nach WMS. 6 Monate Sohlengarantie.
In den Größen 22 bis 46.
Für Leute, denen Senkel auf den Senkel gehen!

RICOSTA
der junge Schuh

SCHUHHAUS KLEMM
Bekannt für gute Schuhe
Oeventrop + Freienohl



Guder
SANITÄTSHAUS
Umstands-Moden
Gummistrümpfe - Leibbinden
und Bruchbänder
5760 Arnsberg 2
Clem.-Aug.-Str. 35 ☎ 1 07 60
Montag-Freitag von 8.30-13.00 Uhr
und 14.30-18.00 Uhr geöffnet.

BUCHHEISTERS IMBISS

QUICK SNACK

Zum 30.ten Mal: Der Küchenzettel

Do.	1.9.	Rindergulasch mit Tortellini	DM 4,75
Fr.	2.9.	Spaghetti mit Hackfleischsoße, Tomatensalat	DM 4,95
Sa.	3.9.	Erbsensuppe mit Einlage	DM 3,20
So.	4.9.	Rinderroulade, Rotkohl, Salzkartoffeln	DM 5,95
Mo.	5.9.	Gebratene Rinderleber, Zwiebeln, Sauerkraut, Kartoffelpürree	DM 5,40
Di.	6.9.	Quick-Burger mit Pommes, 0,33 Cola/Fanta	DM 4,50

Mi. 7.9.
Do. 8.9.
Fr. 9.9.
Wir eröffnen unser zentrales Betriebsgebäude Niedereimerfeld mit
Quick-Snack-Restaurant NR. 1
Bitte beachten Sie unsere Anzeigen in der Tagespresse!

Sa.	10.9.	Milchreissuppe mit Früchten	DM 3,20
So.	11.9.	Zigeunerschnitzel mit Pommes	DM 5,95
Mo.	12.9.	Frikadellen, Erbsen + Möhren, Salzkartoffeln	DM 3,80
Di.	13.9.	Gegrilltes 1/2 Hähnchen mit Pommes	DM 3,95
Mi.	14.9.	Schnitzel »Hawaii« mit Kroketten, Vanille-Pudding	5,95
Do.	15.9.	Wirsingeintopf mit Rindfleisch, Götterspeise	DM 4,95
Fr.	16.9.	Rührei mit Bratkartoffeln, grüner Salat	DM 4,35
Sa.	17.9.	Linseneintopf mit Mettwurst	DM 3,20
So.	18.9.	Spießbraten mit Krautsalat	DM 5,00
Mo.	19.9.	Pökelfleisch mit Sauerkraut + Kartoffelpüree	DM 4,95
Di.	20.9.	Kesselfrische Fleischwurst mit Kartoffelsalat	DM 3,95
Mi.	21.9.	Schweineschnitzel mit Curryrahmfrüchten und Reis	DM 5,95

Quick-Snack-Angebote

Täglich frisch, täglich reichlich,

täglich ihren Preis-wert!

Der nächste Küchenzettel erscheint am 21. 9. an dieser Stelle!

QUICK SNACK – der vielseitige Imbiß



STIER-RODEO

Einmalig in Arnsberg: vollelektronisches BULL-RIDING bekannt aus Presse, Funk und Fernsehen

Zur Unterhaltung spielt die Western-Band »Birds of Passage«. Eintritt frei.

Samstag 3. Sept. ab 11.00 Uhr

Samstag bis 18 Uhr geöffnet

Western-Imbiß für Cowboys und Cowgirls

Western-Steak aus der Riesenpfanne **2 Mark**

Bier und Cola **50 Pfennig**

Einmaliges Sondergastspiel

Jonny Rex

Western-Show

mit Lasso, Peitsche, Winchester und Messer!

Möbel Krause fragt:

Haben Sie das Zeug zum Cowboy? Versuchen Sie Ihr Glück. Viele Preise sind zu gewinnen:

1. Preis: Fernsehsessel in Leder

außerdem: 10 Original Dallas-Hüte und 10 Lederschürzen

Ganz aktuell bei Krause +++ Leder +++ Sofas +++ Sessel +++ Garnituren +++

+++ Sagenhaft günstig +++ Riesenauswahl +++

Spitzenmodelle der führenden Hersteller +++

HUKLA

himolla

lemke polstermöbel

ROLF BENZ

RS DESIGN

LAAUSER Design International



Am Bahnhof

Möbel Krause

Individuelle Einrichtungen für alle Wohnbereiche.

5760 Arnsberg 2

Tel. (02931) 10709

WSG München 8/83

Nr. 8 34. Jahrgang 21. September 1983 An alle Haushaltungen!



ARNSBERGER POST

Arnsberger Herbsttage vom 22. bis 25. Sept. '83

ALT-ARNSBERG. Bekanntlich hat der Herbst auch seine »schönen Tage«, und das ist gewiß nicht nur ein Trostpflaster im Hinblick auf den kommenden Winter. »Altweibersommer«, »Indianersommer«, Goldener Oktober« und andere Begriffe stehen für eine schöne Jahreszeit, in der es viele Menschen in freier Natur angenehmer empfinden als in der Hitze des Sommers.

Wenige Tage dieser Jahreszeit (und hoffentlich die herbstlich-sonnigen) sollen zu besonderen »Arnsberger Herbsttagen« werden. Was in den vergangenen 5 Jahren unter diesem Begriff mit kleinen Aktionen begonnen hatte, soll im Jahre 1983 zu einem bedeutenden regionalen Ereignis werden. Unter der Federführung des Verkehrsvereins Arnsberg e. V. haben sich Arnsberger Vereine und Vereinigungen zusammengefunden, um mit einer interessanten Veranstaltungsfolge die »Arnsberger Herbsttage« für Arnsberger und Besucher attraktiver zu machen.

Während die »Arnsberger Woche mit Ruinenfest« teils durch lärmende Betriebsamkeit geprägt ist, sind die »Arnsberger Herbsttage« von etwas »feinerem« Charakter. Kulturelle Veranstaltungen mit teils historischem Bezug und ruhiger Straßenaktionen strahlen etwas mehr Betulichkeit aus.

(Bitte umblättern)

Macht mit beim Gewinnspiel für junge Tierfreunde!

Schicke Preise zu gewinnen
Teilnahmescheine gibt es bei uns

Sparwoche
24. bis 28. 10.,
Weltspartag

Einsendeschluß ist
der 4. 11. 1983



Wir bieten mehr als Geld und Zinsen

Volksbank Sauerland eG

Individuelle Küchenplanung sorgfältige Montage

Sindern Küchentenne

5760 Arnsberg 2 Niedereimer · Stephanusweg 35 · Tel. 02931/6141

Nicht betulich dagegen zeigt sich der Arnsberger Fachhandel. Erstmalig in Arnsberg im Rahmen dieser »Arnsberger Herbsttage« ein **verkaufsoffener Sonntag** statt, und zwar am **25. 9. 1983** von **14.00 bis 18.00 Uhr.** Ganz besondere Anstrengungen der Geschäfte sollen diesen Tag zu einem besonderen Erfolg werden lassen. Ein Gewinnspiel mit Preisen im Gesamtwert von DM 5.000,- schafft zusätzlichen Anreiz.

So wünschen sich alle, Veranstalter und alle Mitbeteiligten, daß die Bevölkerungs Arnsberg und Umgebung regen Gebrauch macht vom Angebot zur Unterhaltung, zur Kurzweil, zur Information, zum Vergnügen und zum guten Einkauf während der »Arnsberger Herbsttage«. Weitere Berichte und Programm im Innenteil der Arnsberger Post.)

Arnsberger Bilderbuch

von KLEMENS PRÖPPER (88)

Die neue Anlage vor der Schützenhalle hat beim Sonnenschein-Schützenfest die erste große Belastungsprobe hervorragend bestanden. Die unterirdische Drainage als Sicherung gegen Morast und Wasserpfützen hat sich bewährt. Einstmals Kuhweide, d. h. Städtische Hude, liegt nach dem Fest nun die Wiese schon wieder - leuchtender denn je - mit ihren Rasengitter-Steinen als standfeste Grün-Erhalter (samt Rollschuhbahn für groß und klein sowie einer Schachspiel-Anlage nebst Ruhebänken) im Gelände. Und, vom Serpentinen-Weg aus betrachtet, ist alles sauber und frisch gekämmt. Es ist schon eine gut ausgedachte Sache, wofür dem Hauptmann und seinem Vorstand echter Dank gebührt.

Freilich, die Kehrseite ist noch nicht zufriedenstellend. Denn für die Durchführungsmaßnahmen fehlt noch Geld, so daß erneut ein Appell an alle Mitglieder der Bürgerschützengesellschaft, an den Vorstand der Gesellschaft und an alle Freunde der Schützen und die Bürger der Stadt gerichtet ist, mit einem Obolus, einem kleinen oder großen »Scherflein«, zu dieser beachtenswerten »Festigung« der Wiese beizutragen. Es wäre gewiß auch ein anerkennender Dank! Solche Spenden für die Arnsberger Schützengesellschaft nimmt die Sparkasse Arnsberg-Sundern entgegen.

Schützenfest-Akzente

Das Sonnen-Jubiläumsfest zum (einstweilen, mindestens) 375jährigem Bestehen ist mit all seinen vorbereitenden Höhepunkten fast zu schnell verrauscht. Der Sang ist verschollen Werner Balzer, bis zum Vogelwiesen-Montag-Mittag glanzvoller gewichtiger und markanter Mittelpunkt als König des Festes sowie seine liebliche Königin Birgit Bietzker, von der Mama her aus altem Schützengeschlecht - erlebten Höhepunkte über Höhepunkte, umjubelt als Majestäten, was sich freilich, nach dem unvermeidlichen Regentenwechsel und Abschied voller Zähren, am Montag auf die hohe Nachfolge übertrug. Neuer König ist nun Peter Scheiwe, quirlig, flott und agil. Wie eitel Sonne erstrahlte seine junge Königin Antje Blume (ebenfalls von der Mutter her aus altem Schützengeschlecht) bei der Fortsetzung des eitel Sonne strahlenden Jubiläumsfestes. Oberjubiläumskönig, Jubelkönig, König aller ehemaligen lebenden Arnsberger Bürgerschützenkönige, wurde Rainer Theine, ein Kaiser, der nach dem großen Treffen dann auf dem historischen Schloßberg seine feierliche Proklamation erlebte.

Grandios waren die Festzüge, der Jubelzug im Fahnenschmuck der befreundeten Bruderschaften und Vereine von nah und fern mit all ihren festlich gestimmten Majestäten samt Hofstaat und großem Gefolge sowie der glorreiche Vogelwiesen-Aufmarsch mit echter Guiness-Beteiligung der aufmarschierenden Kompanien junger und älterer Schützen. Und Fahnen und Flaggen der Straßen leuchteten dazu durch alle Tage im puren Sonnenschein rings um den ehrwürdigen Glockenturm.

Hauptmann Henner Schauerte meinte bei der Schlußbesprechung zum Festverlauf treffend: »Wir haben unser Jubelfest in einer unserer Vorstellung entsprechenden Weise gefeiert!« - Schulterklopfend würde Bismarck sagen: »Mein Sohn, weiter so!«

Festgaben

Eine gefällige Broschüre »Festprogramm« mit Grußwort des Regierungspräsidenten Richard Grünschläger, dem Schirmherrn des Jubiläumsfestes, mit weiteren Grußworten von Bürgermeister Teriet, Stadtdirektor Dr. Günter Cronau, und - nicht zuletzt - von Hauptmann Henner Schauerte ward kostenlos als ausgezeichnete Empfehlung an alle Haushalte verteilt. Inhalt und Aufmachung (Fotosatz F. J. Molitor, Oeventrop) mit neuen und alten Bildern, Geschichten der Kompanien u. a. m. vermittelt(e) auch jedem Nichtkenner des Schützenwesens einen Einblick in schützenbrüderliche Fröhlichkeiten.

Höchst bemerkenswert und auch begehrt ist die seit Jahr und Tag vorbereitet und erarbeitete Schrift *»Das Arnsberger Schützenwesen«*, (F W. Becker), die in Gemeinschaftsarbeit unter besonders koordinierender und fachlich beratender Mit-

(Bitte umblättern)

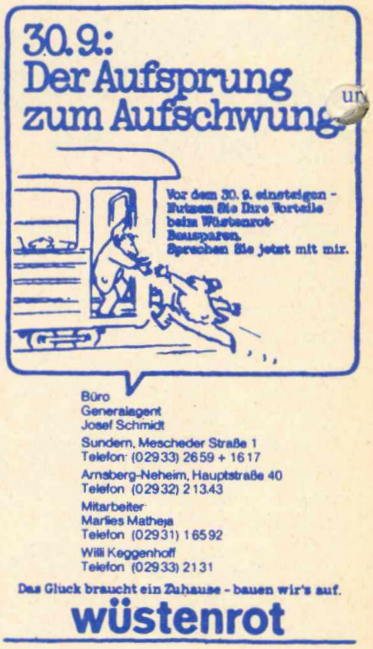

FARBEN·TAPETEN
AH
BODENBELÄGE

Wir bieten Ihnen zum Herbst:

Brandneue Teppichboden Kollektionen

*

Die neue Generation Sauberfaser in vielen Preislagen, Mustern u. modernen Farben

*

Viele Sondernagebote halten wir für Sie bereit.

*

Niedrige Unkosten ermöglichen Ihnen einen guten + preiswerten Einkauf.

*

Bitte überzeugen Sie sich.

Alfred
HACHMANN
Malermeister
Hohe Straße 19
576 Arnsberg 2-Oeventrop 02937/1723

Achtung! Achtung! Achtung!

Beachten Sie bitte unser beiliegendes Leistungsprospekt.

SCHUHMODE HERBST/WINTER

Auch der weiteste Weg lonht sich!

IHR SCHUHFACHGESCHÄFT



LiNN fußgerecht
Orthopädie
Efeuweg 8 · Tel. 6833
Lieferant aller Kassen

Kirchstraße 35
Telefon 6372

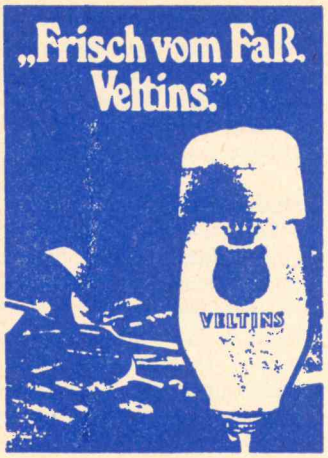

GETRÄNKEF
GROSSHAN

KÖR

Inhaber Peter K
5760 Arnsbe
Wennigloher Stra
Telefon 02931/3

Preislaub

VERKAUFSOFFENER SONNTAG AM 25.9 geöffnet von 14-18 Uhr

PREISENTLAUBTE Angebote verdienen zusätzliches Lob – weil sie allesamt aus gutem »Hause« sind: wie z.B. Bretz, Eurolte, Hukla, Laauser, Moser, Poggenpohl, Rose oder Zeyko. (um nur einige zu nennen)

HERBSTWIND fegt sie hinweg – die Blätter von den Bäumen... und bei Krause die Preise. Viele unserer Ausstellungsstücke sind jetzt sozusagen »preisentlaubt« – d.h. bis zu 50% reduziert.

SONNTAG, Herbstspaziergang zu Möbel Krause – gleich am Bahnhof. Möbel Anschauen, Prüfen, Probesitzen- oder Liegen, Kaufen. Unsere Verkäufer und Küchenplaner sind für Sie da. (Diesen Sonntag ab 14 Uhr)

DAS BESTE von Krauses Preislaub-Angeboten. Lieferung, Aufbau und Montage frei Haus. Kundendienst ist selbstverständlich, auch bei preisreduzierter Ware.

Möbel Krause Am Bahnhof

Individuelle Einrichtungen für alle Wohnbereiche.
5760 Arnsberg 2
Tel.(02931) 10709

WSG München 9/83

nerksamkeiten und Ge-
n bleibendem Wert. Es
Grüße aus dem Sauer-
d noch zu erwerben im
« am Einkaufscenter
ugust-Straße), beim Fo-
z Jörg Schulte, Alter
n Sauerland-Museum.
tte ist auch bei »Elke-
n der Jägerstraße, den
nd Banken und ande-
sgelegt.

ng 85 Jahre alt

Lauf der Dinge, daß wir
dem Tag älter werden.
t allen sieht man dieses
den an. Manche bleiben –
t »ewig« frisch und jung.
Das ist die große Gunst auf
, zwar älter, doch nicht alt zu
n!«

erfährt es auch unser stadt-
nter Bürger Ignaz Serong, be-
erter Angehöriger das platt-
eutschen Stammtisches, der alle
Monate unter Hugo Voßwinkel bei
Mengen Jäger in der Schloßstraße
tagt. Ignaz, zeitlebens besonders
wanderfrohes Mitglied des Sauer-
ländischen Gebirgsvereins, feiert
am 8. September seinen 85. Ge-
burtstag, und in seinem Hause auf
der Königstraße gab es an diesem
Tage eine glänzende Gratulations-
kur, denn es gibt der Gründe viele,
die dazu führten. Nicht nur, daß
Ignaz Serong aktiv helfender, immer
freundlicher Diener des Volkes im
Arnsberger Rathaus war, der heute
noch längst im verdienten Ruhe-
stande, Vorsitzender des Pensio-
närs-Vereins ist, sondern ganz be-
sonders auch, daß er im segensrei-
chen Einsatz lange Jahre – noch bis
1979 – als Schiedsmann ehrenvoll
wirkte und nun der Ehrenvorsitzen-
de des Bundes Deutscher Schieds-
männer ist. Ihm wurde auch schon
im Jahre 1976 wegen seines Wirkens
für die Gemeinschaft und für alle
Ratsuchenden das Bundesver-
dienstkreuz verliehen. – Aber auch
musisch war Ignaz Serong immer
wieder tätig. So war es eine Selbst-
verständlichkeit, daß das Geburts-
tagskind zu allen möglichen Anläs-
sen Festgedichte schrieb, so auch
beim alljährlich traditionellen
»Grünkohl-Essen der Plattdeut-
schen« alljährlich das »Grünkohl-
Gedicht«. Für die KLAKAG schrieb
Ignaz vor Jahren sogar das Lied »O
Liesebeth, o Heinerich«. –Wir wün-
schen dem verdienten jugendlichen
Bürger, unter dem Schutz und mit
der Fürsorge seiner Frau, noch viele
Jahre besten Wohlbefindens und
heiterer Beschaulichkeit mit ihm
»Födder guett gohin, Ingenaz! –

Seniorenfahrt

Einen Tag bevor Ignaz 85 Jahre
jung wurde, hatte der SGV auch
seinen »Senioren« der Abteilung
Arnsberg wieder eine beschauliche
Fahrt ins Sauerland beschert. Die
Freude, das sonnige Land der tau-
send Berge behaglich im bequemen
Henneke-Bus zu durchfahren, zeig-
te sich in der regen Teilnahme. So
ging es – indes Hugo Voßwinkel
alle begrüßte – wohlgemut ind die
Kreuz und und die Quere durch
Seufzer- und Röhrtal, am Sorpesee
entlang und schließlich über die ho-
he Wilde Wiese an tausen Panora-
men, Gemälden und Naturschön-
heiten vorbei. Gunnar Balkenohl
war kundiger Erklärer.

Nach zwischenzeitlicher Pause
und gemütlicher Weiterfahrt über
reizvolle Nebenstraßen – frei v
Autosauserei – führte die Fahrt zur
SGV-Balkenohl-Hütte, wo in Klee-
(mann)grünen Kitteln flinke Frauen
bei flotten Bandoneon- und Gitar-
renklängen famosen Kaffee auftru-
gen und leckere »Bütters« zum Zu-
langen einluden. Berti Balkenohl,
Christel Frigger, Erika Rose und
Lotte Surwald hatten alle Hände voll
zu tun. Vorsitzender Dr. Claus Tril-
ling begrüßte persönlich die
quietschlebendige Seniorenschar.
Jochen Wiemann, Franz Frigger,
Albert Bönner waren aufmerksame
»Bewirter«. Hugo Voßwinkel warte-
te mit hübschen plattdeutschen Ge-
schichtchen auf, und auch weitere
Damen (Frau Honigmann) und Her-
ren folgten diesem Beispiel. Albert
Kleemann, hocherfreut, gab dem
Nachmittag die Krönung, indem er
einige SGV-Bänke stiftete, über d
ren Standort sogleich fröhlich
raten wurde. Es war wieder einmal
eine runde Sache . . .

Dank muß man überhaupt allen
Vereinen und Organisationen ge-
sagt sein, die – so wie hier für die Se-
nioren solche kurzweiligen Unter-
haltungen, Fahrten und Zusam-
menkünfte durchführen.

sche.
Weite
die der Prod
sind, haben sic
Nachfrage steigen. F
Oberbefehlshaber der »Hc
Kommission« müßte allen Mi
kenden den Horridoh-Schützen-
gruß der Platte noch einmal entge-
genschallen lassen.
»Alte und neue Schützenlieder« sind
in einem Taschenheftchen (Post-

Landeswett-
bew »Jugend singt« im Juli 1983)
sehr spritzig und flott noch mit der
Erstfassung, nämlich mit **»Westfa-
lenland, ade!«**

Alle Jubiläumsfest-Gaben sind

Die »Biologischen« sind eingetroffen!!!

Lucian-Steinmehl und Betonit
Algomin – Korallenmehl
Meerwunder aus Seealgen
Eco-Komposter
biologischer Kompoststarter
Preicobakt
biologischer Obstbaumschutz

BdB GARTEN BAUMSCHULE

RÖHRIG

5760 Arnsberg 2 – Altes Feld
Ruf (02931) 3201
Geschäftszeiten: Täglich 7.30-18 Uhr durchg.
Samstag 7.30 - 12 Uhr

MODERNE BÜROTECHNIK

Werner Mörchen
Hans-Peter Wahle
Meisterbetrieb
Ringstraße 16 / Ecke Rumbecker Str.
5760 ARNSBERG 2
Telefon 02931 / 4412

Büroeinrichtungen · Büromaschinen · Bürobedarf
Technischer Zeichenbedarf · Lichtpauspapier

SEDUS-Schüler-Drehstuhl	198,– DM
Triumph-Kofferschreibmaschine	ab 185,– DM
Elektrische Kofferschreibmaschine	498,– DM
Elektronische Schreibmaschine	985,– DM

Reparaturwerkstatt für Büromaschinen
Fotokopien A 4, A 3 und Verkleinerungen sofort zum Mitnehmen!

Tanken Sie Sonne und Wohlbefinden in der

Sonnenfarm

mit der gemütlichen Atmosphäre!

Telefon (0 29 31) 1 49 02
oder 1 07 92

Ringstraße 70-72
5760 Arnsberg 2

Im Hause: ELEKTRO-RIESE

Fachkundige Beratung und Verkauf von Sonnenliegen und Sonnenflutern.

Gardinenmode chick + preiswert

Kostenlose Beratung · Große Auswahl
Schnelle Lieferung
Gardinen-Reinigung

Geschäftszeiten: Montag-Freitag 15-18 Uhr

Helga Hofmann

Raumausstattermeisterin
Niedereimer · Telefon (02931) 7639

CHARADE TX/CX

2-TÜRIG/4-TÜRIG

Anspruchsvolle Ausstattung bei den Modellen Charade TX und Charade CX. Große, bis zur Stoßstange öffnende Heckklappe. Limousine 2- oder 4-türig. 5-Gang-Getriebe. 38 kW/52 PS. 986 ccm. Zur Komplett-Ausstattung gehören u.a. Aluminium-Felgen (Gürtelreifen 165/70 SR 13), geteilte Rücksitzlehnen mit verstellbarem Neigungswinkel. Alle weiteren Details erfahren Sie bei Ihrem DAIHATSU-Händler.

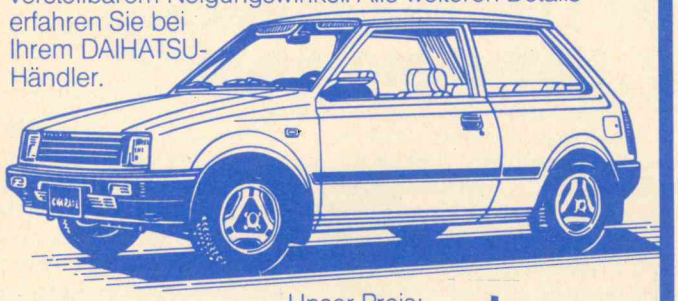

Unser Preis:
CHARADE TX
CHARADE CX
ab 10.790,-

Autohaus Toch
Hammerweide 24
Tel. 02931-4129
5760 Arnsberg 2

STEIG EIN – FAHR MIT

DAIHATSU

MULTI service express



0 29 31/1 00 11
NOTDIENST
Tag + Nacht

Am Brückencenter
Schlüsselschnelldienst
Sicherheitstechnik
Nottüröffnungen



Schließ-Anlagen



Funkwagen-Service



Schlösser aller Art



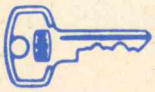

Schlüssel sofort zum Mitnehmen



Stilbeschlag Boutique



Beschläge aller Art

Dieter Marks

Europaplatz 2, 5760 Arnsberg 2

Der Schließspezialist in Ihrer Nähe!

Sie sind herzlich eingeladen!

PELZ-PREMIERE 83/84

Riesenauswahl zu unglaublich günstigen Preisen * Sonntag, 25. 9. bis 18.00 Uhr geöffnet

Dark-Nerzmantel
ausgelassen verarbeitet
bis Gr. 46 **3.990,-**

Pastell-Nerz-Mantel **4.990,-**

Bisam-Rücken-Mantel
bis Gr. 46 **2.260,-**

Bisam Wammen Hosenjacke **1.550,-**

SWAKARA-Persianer
Breitschwanzmantel **1.990,-**

Rotfuchs-Mantel **4.650,-**

Otter-Nutria-Hosenjacken **1.550,-**

Otter-Nutria-Mantel **2.350,-**

Pelzmoden Reiss

5760 Arnsberg 2 · Clemens-August-Straße 19 · Telefon (02931) 10440

Das Neueste aus Uentrop!

ARNSBERG Ihre sympathische Einkaufsstadt

Silberne Verlobung

»Karl-Heinz (Männi) Stamen, Figaro aus Arnsberg 2, aktiver Schützenbruder, Büttenredner und Schminker des Schützenvereins Uentrop, feiert noch in diesem Jahr mit seiner Gattin Hella Silberhochzeit«, so jedenfalls war es bei den Schützenbrüdern durchgesickert. Nur den genauen Termin kannte niemand. Als auch die Mitgliederkartei des Schützenvereins keine Auskunft darüber gab, wurde der Zeitpunkt des Festtages telefonisch beim Jubilar Männi höchstpersönlich erfragt. Großzügig gab dieser Auskunft und nannte als Termin den 28. September 1983.

Schützenvorstand und enge Freunde notierten sich diesen Tag und über den Schreiber tickerte das Datum auch in die letzte Ausgabe der ARNSBERGER POST. Großes Erstaunen bei der Jubilarin Hella, als sie unter NEUESTES AUS UENTROP das Datum ihrer Silberhochzeit las. »An diesem Tag, vor 25 Jahren haben wir Verlobung gefeiert und nicht geheiratet«, war ihr erster Kommentar. Und als sie erfuhr, daß allein ihr Göttergatte den Termin angegeben hatte, wurde ihr so einiges klar. »Vielleicht denkt der Männi lieber an den Verlobungstag als an den Hochzeitstag zurück«, meinte sie scherzhaft. Sie muß es wissen!

Damit war die Geschichte aber noch nicht aus der Welt.

Kurz vor Drucklegung dieser Ausgabe telefonierte unser Mitarbeiter nochmals mit dem Jubilar, um nun das endgültige Datum und um nun das endgültige und unbedingt richtige Silberhochzeitsdatum zu erfragen. Es entwickelte sich mit dem Figaro Männi folgendes Gespräch:

»Guten Tag Männi! Wie geht es Dir und Deiner Familie?«

»Mir und meiner Familie geht es immer prächtig.«

»Was treibst Du noch Gutes?«

»Ich schnippele, weiste, Schnippelbohnensuppe und sowas.«

»Ha, ha, ha, sag mal Männi, Du hast mir damals anstatt Dein Silberhochzeitsdatum, das Silberverlobungsdatum angegeben, wie kommt das?«

»Jau, jau, Kerl, Kerl, ich dachte mir, warum sollen se alle auf einmal gratulieren? So ist das doch viel verteilter und ich kann zweimal feiern. Aber ich glaube, da sind se mir hintergekommen!«

Im Verlauf des weiteren fröhlichen Gespräches, konnte dem Jubilar das nunmehr richtige Silberhochzeitsdatum entlockt werden.

Hella und Männi feiern am 23. November 1983 Silberhochzeit und dazu gratuliert die ARNSBERGER POST schon heute mit einem ganz besonderen Glückwunsch.

Wie schön, wie beruhigend, daß es auch noch in den 80er Jahren, trotz teils zerstörter Umwelt, trotz atomarer Wettrüstung, trotz unmenschlicher Technologien und trotz steigender Arbeitslosigkeit, Mitbürger gibt, die erkannt haben, daß lachen gesund ist und der Humor mit zu den wichtigsten Lebensinhalten gehören. Hella und Männi leben hoch!!!

Und so silbert es weiter:

6. November 1983 Eheleute Ewald und Angelika Göbel,
22. Dezember Artur und Irmgard Besler.

Die ARNSBERGER POST gratuliert schon heute allen Jubilaren herzlich.

Schützenverein bedankt sich

Allen, die großherzig für die Schnadegang-Tombola Preise gestiftet haben, sagt der Schützenverein Uentrop e.V. ein herzliches Dankeschön. Besonders in der heutigen Zeit, wo fast mehr Verlosungsbettler als Käufer in den Läden anzutreffen sind, ist die Spendenwilligkeit der Geschäftsluete um so höher zu bewerten. Allerdings werden die Verlosungen von vielen Vereinen und Institutionen mehr als stark übertrieben. In Uentrop findet im Jahr nur eine Verlosung statt. Das ist nicht zu viel.

Heißes Wochenende in der Novemberausgabe

Wegen des vorgezogenen Erscheinungstages aus Anlaß der Arnsberger Herbsttage und des dadurch bedingten frühen Redaktionsschlusses, kann über das »Heiße Wochenende« (Schnadegang, Schützenversammlung, Kinderschützenfest) erst in der nächsten Ausgabe berichtet werden. K.R.

90 Teilnehmer beim 7. Halbstundenlauf

Arnsberg. In drückender Schwüle fand im Rahmen des Volksleichtathletiktages der 7. Halbstundenlauf des Lauftreffs des TV Arnsberg statt. In vier Läufen machten sich 90 Teilnehmer an die Aufgabe, in einer halben Stunde möglichst viele Runden im Stadion Große Wiese zurückzulegen. Nur 2 gaben vorzeitig auf.

Insgesamt wurden 590,966 km zurückgelegt, das macht den respektablen Durchschnitt von 6,716 km pro Läufer. Damit erwies sich dieser Lauf als der durchschnittlichst stärkste aller bisherigen Halbstundenläufe, deren bisherige Höchstleistung 1982 bei 6,262 km lag. Jüngste Läuferin war die 5jährige Verena Eder mit 3,668 km, die beiden Ältesten Alfons Schrage (Jahrgang 1926) mit 6,911 km und Otto Simon (Jahrgang 1927) mit 7,730 km; der damit in der Gesamtwertung sogar den 16. Platz erreichte und die meisten jüngeren Läufer weit hinter sich.

Der Versuch von Winfried Koch, dem bekannten Langstreckenläufer des TuS Oeventrop, seinen eigenen Stadionrekord von 1981 mit 9091 m zu brechen, scheiterte an der Hitze, er errichte »nur« 8921 m.

Der nächste Halbstundenlauf findet am Donnerstag, dem 29. September, ab 16 Uhr auf dem Eichholzsportplatz statt. HGG

immer wenn ein Auto fehlt...
PKW · LKW · Möbelwagen
GUNKEL GUNKEL Autovermietung GUNKEL
Lkw-Mietwagen von 1 t bis 4,5 t Nutzlast, als Plan- und Kofferwagen, Pkw, alle Klassen.
Arnsberg 2-Nied., An der B 7, Sundern, Hauptstr. 154
Arnsberg 7077 Sundern 5333

Wir haben einen der modernsten
AUTOMATEN-SALONS
Spielen Sie mit in gemütlicher Atmosphäre.
CITY-SPIEL 2000
im Brücken-Center.
ÖFFNUNGSZEITEN : montags bis samstags von 9 bis 23 Uhr, sonntags von 10 bis 23 Uhr.
Jugendliche unter 18 Jahren haben keinen Zutritt!
Wir freuen uns auf Ihren Besuch!
Poolbillard · Flipper · Tv-Geräte · Geldspielautomaten

Knirps
Koffer
Lederwaren
Schirme
Handschuhe
preiswert
und gut
Knirps-Wetter
Rickert
Arnsberg, Promenade 2

Hotel Menge

„an der Schlacht"

5760 Arnsberg 2 · Ruhrstraße 60 · Telefon 4044

Lassen Sie sich von unserer vorzüglichen Küche verwöhnen –
dazu gepflegte Biere vom Faß.

Unsere Fremdenzimmer sind mit Dusche, WC, Zimmertelefon und schallisolierenden Fenstern ausgestattet.

Eine Atmosphäre wohltuender Gastlichkeit erwartet Sie!

FÜR INDIVIDUELLE BEDIENUNG:

Friseursalon
Edeltraud Schoeppe
Rumbeck, Stahls Weg 1
Voranmeldung erbeten unter Telefon (02931) 15358

Fensterbänke / Treppen aus:
MARMOR
GRANIT
SCHIEFER
KUNSTSTEIN
Freitragende Treppen

MODERNE BAUELEMENTE
PESCH
ARNSBERG 2 Zur Feldmühle 12 (0 29 31) 1 84 88
Fliesenverlegung

LBS
Bausparkasse der Sparkassen

Auf geht's. Jetzt ans Ziel mit dem LBS-Maß-programm.



Wertvolle Bausparvorteile von uns. Und aktuelle Hilfen vom Staat. So packen Sie das eigene Zuhause leichter und früher. Kommen Sie deshalb jetzt zu Ihrer LBS. Bis **30.9.**

KARL WINTZ
Clemens-August-Straße 14-16
5760 ARNSBERG 2
Telefon 02931-16695



Bau-Informationen kann man nie genug haben.

Wir bauen Ihr Wunschhaus: **massiv,** schlüsselfertig, Keller im Festpreis.

Terminsicher. Preissicher. Energiesicher.

BAUMEISTER HAUS®
Hobert Massivbau GmbH
Postfach 4130, Hammerstr. 19
Tel. 02392/7415, 5980 Werdohl 4



erwilo Markisen
...es gibt Billigere aber keine Besseren!

Der ideale Sonnenschutz

METALLBAU RAINER FINKE · RUHRSTR. 27a · RUF 3006

25 Jahre Tennisclub Blau-Gold Arnsberg

5 Mitbegründer noch aktiv

Arnsberg. Mit einem glanzvollen Jubiläumsfest feierte der ATC Blau-Gold am Freitag, 26. August 1983 im »Kurhotel« sein 25jähriges Bestehen.

Zu den Gratulanten gehörten auch der Vorsitzende des Bezirks Südwestfalen im WTV. Prof. Dr. Schnauber und der Vertreter des Stadtsportverbandes Arnsberg Horst Liesau.

Manfred Pollmeier, der 18 Jahre lang (1962 bis 1980) ununterbrochen das Amt des Schatzmeisters innehatte, zeichnete noch einmal in launiger Form das Werden und Wachsen des Vereins in den vergangenen 25 Jahren nach. Viele der Gäste haben die Geschichte sozusagen hautnah miterlebt. Schon am 20. September 1958 hatte der TC Blau-Gold auf gepachtetem Gelände drei Tennisplätze in Betrieb genommen, deren Zahl sich im Laufe der Jahre auf elf erhöhte. Weitschauend handelte der Vorstand 1964 und 1978, als er sich zum Ankauf von insgesamt 15.000 Quadratmeter Grund und Boden entschloß. Der ATC ist damit der einzige Verein der Stadt Arnsberg, der noch ein eigenes Sportgelände besitzt.

Gemeinsam mit dem STK 07 wurde 1979 eine Zweifach-Tennishalle in Betrieb genommen.

Über diesen Weg und die vielen großen Turniere auf den herrlichen Anlagen im Hellefelder Bachtal gab auch die säuberlich geführte Chronik des im vergangenen Jahr verstorbenen Ehrenmitglieds Herbert Baumgarten beredte Auskunft. Heute zählt der Verein dank unermüdlicher Arbeit und seiner großen sportlichen Erfolge rund 400 Mitglieder.

Von den acht Männern, die den Verein 1958 mit aus der Taufe hoben, nehmen fünf auch heute noch aktiv am Vereinsleben teil: Dr. Erich Busch, Fritz Grothoff, Rudolf Knispel, Rudolf Teiser und Ernst Brieskorn. Ihnen wurde vom 2. Vorsitzenden Dr. Keper die neugeschaffene silberne Vereinsnadel verliehen. Außerdem wurden noch folgende Mitglieder geehrt, die 1958 dem Verein beitraten: Rita Briskorn, Dr. Gisela Busch, Werner Grothoff, Dr. Hans Haardt, Horts Hahnebeck, Dr. Gerd Kleinen, Edith Lambricht, Rosemarie Pollmeier, Heiner Richter, Dieter Saurenhaus, Tekla Teiser, Anneliese und Hans Weihe.

Dr. Kemper dankte allen Mitgliedern, die bereit waren im Club Verantwortung und Sonderaufgaben zu übernehmen.

Die Arbeit von Ehrenmitglied Fritz Grothoff, der zunächst 4 Jahre Schatzmeister war und nachdem er von 1964 bis 1972 das Amt des 1. Vorsitzenden versah, seit 1980 erneut das Vereins-Steuer sicher in der Hand hält, und den Einsatz von Manfred Pollmeier würdigte Prof. Dr. Schnauber durch Verleihung der WTV-Ehrennadel in Bronze.

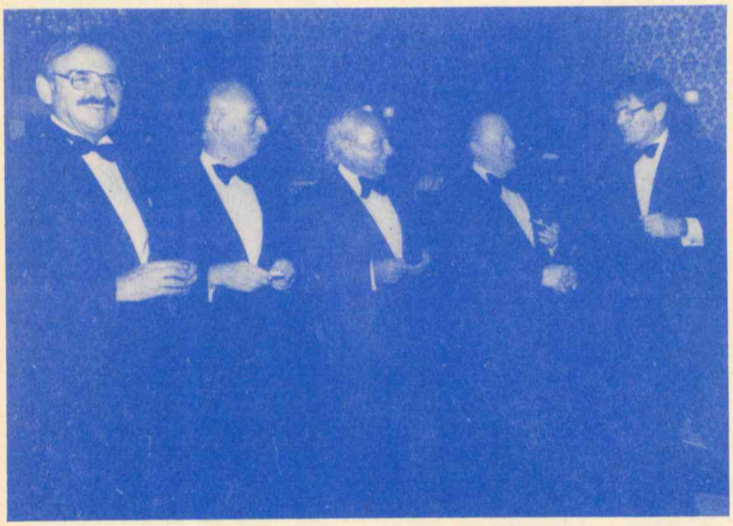

Unser Bild zeigt von links nach rechts die Mitbegründer des ATC Blau-Gold Rudolf Teiser, Dr. Erich Busch, Rudolf Knispel und Fritz Grothoff, denen der 2. Vorsitzende, Dr. Emil Kemper die neugeschaffene silberne Vereinsnadel überreichte und ihnen Dank aussprach für ihr Engagement.

Tambourcorps vom Schreppenberg feiert

Arnsberg. Das Tambourcorps vom Schreppenberg feiert seinen Jahresabschluß am 22. Oktober.

Der Feiertag beginnt am Nachmittag mit einer Wanderung, die vom Bockstall durch das Berbketal zur Halle führt.

Unterwegs sind Stationen mit einigen Überraschungen eingebaut. Abends in der Halle geht es dann wie gewohnt hoch her.

Die Damen der Spielleute zaubern leckere Salate und Gegrilltes. Als Ehrengäste werden natürlich das Königspaar Friedel Koch (Dollarkönig) und Margret Sommer (Hair-Queen), Ehrenmitglied Herbert Wosnitza, als auch der 1. Vorsitzende des Schützenvereins Klaus Meier und Hauptmann Willi Oppelt mit Gattinnen eingeladen.

Bei flotter Tanzmusik und netten Spielchen dürfen sich die Musiker schon jetzt auf einiges gefaßt machen.

In den letzten Jahren konnten ständig Fortschritte verzeichnet werden und es wird immer deutlicher, daß mehr und mehr Jungen und Mädchen Freude an der Musik und wohl auch an den schneidigen Uniformen finden. Jugendliche die Interesse am Pfeifen und Trommeln haben können sich montags um 1930 Uhr zum Proben in der Berbketalhalle einfinden. VoHa

Das Erscheinungsgebiet der »Arnsberger Post«

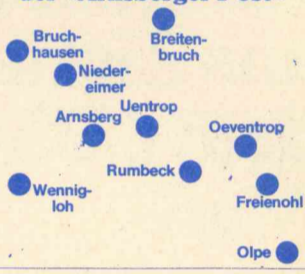

Fleisch und Wurst von Martin Wirth

Kasseler 1 kg 7,98
Schweineleber 1 kg 3,96
Geräucherte Mettenden 100 g 1,18

Wir braten und grillen für Sie!!!

Fleischerei

5760 ARNSBERG 2 · Clemens-August-Straße 37

INDIVIDUELLE BEDIENUNG in
Ina's Friseursalon
Ich bitte freundlichst um Voranmeldung
Ingrid Rading
Von-Bernuth-Straße 86
5760 ARNSBERG 2 · Tel. (02931) 10402

Erwin Klute Meisterbetrieb
sanitär heizung klima
Zentralheizungsbau
Lüftungsbau
Gas- und Wasserinstallation
Bauklempnerei
Planung · Beratung · Ausführung
Brötje
Junkers
Weishaupt
Buderus
Vaillant
Viessmann
4788 Warstein-Hirschberg, Hubertusweg 34, Tel. (02902) 3524

tele-dienst piwinski

Audio · Video

Anerkannter High-Fidelity Fachhändler dhfi

Clemens-August-Str. 55 · Arnsberg 2 · Tel. 02931/10277



besser zur Fußpflege!

RUDOLF SCHULTE

med. Fußpfleger ZFD

5760 ARNSBERG 2

Clemens-August-Straße 60 · Tel. 02931-12182

Auf Wunsch Hausbesuche!

HK KfZ-Werkstatt HORST KOBOLD

MEISTERBETRIEB

5760 Arnsberg 2 · Hammerweide 27 · Telefon 45 77

Schnelle, gute und preiswerte Reparaturen an sämtlichen Fahrzeugtypen.

Wenn Sie demnächst zum TÜV müssen . . .

dann kommen Sie zu uns.

Abnahme in unserer Werkstatt!

Preiswert Tanken an unseren elektr. Tankstellen:

Wintroper Weg
Jägerstraße und
Widay-Markt (Oeventrop)

Bernhard Grüne
Hellefelder Straße 84
Telefon (02931) 10735
5760 ARNSBERG 2

GRÜNE Mineralöle

VICTORIA

VERTRAUEN GEGEN VERTRAUEN.

Empfehle mich als Ihr Versicherungsfachmann Paul Mura

Agentur der VICTORIA Versicherungs-Gesellschaften
5760 Arnsberg 2, Haarstraße 22, Tel. (0 29 31) 1 36 46

Bürozeit: 9.00 – 13.00 und 14.00 – 15.30 Uhr
samstags nach Vereinbarung

Versicherungen in guter Hand



Brückencenter
im Obergeschoß neben d. Parkdeck
Telefon (02931) 16789

Die Geschenkidee

Die flotten Italiener sind da!

Junge Taschenmode
aus Leder
zu erschwinglichen Preisen.

HOLME GAARD OF COPENHAGEN

Das zeitlose Glas, kunsthandwerklich gefertigt aus Dänemark sowie das komplette Rahmenprogramm.

P = Frei

Beilagen in der Arnsberger Post schon ab 7 Pf / Stück

Stempel aller Art

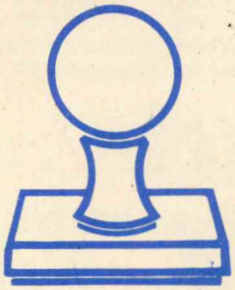

liefert preiswert und schnell:

Fotosatz-Studio
Franz-Josef Molitor
Oberglösinger Straße 55
Arnsberg 2 - Oeventrop
Telefon (02937) 6513



Ihr Ziel
Keramikstudio
Arnsberg · Brückencenter

Kennerblick und Wahl belohnen den wägenden Sucher mit Raritäten, Traditionellem und dem Besten, das unser Töpferhandwerk zu geben hat.

Wir sind führend in traditionellen und außergewöhnlichen Keramiken

Ein Großteil unserer Kollektion wird von uns nach alten Vorlagen wieder belebt und von über 100 Töpferwerkstätten für uns exclusiv gearbeitet.

Unsere Besonderheiten:

Salzgebranntes Steinzeug wie Brottöpfe, Gebäck-, Rum- und Gärtöpfe, Butter- und Käseglocken.
Alte Bauernkeramiken im Buchenholzfeuer salzgebrannt.
Feuerfestes Bunzlauer Braunzeug, Bunzlauer Schwämmle- und Hörnlimalerei.
Winterfeste Pflanzgefäße, Bodenvasen in Red- und Kniebistechnik.
Keramische Leuchten und Wandschmuck für jeden Wohnraum.

Die Töpferei von einst setzt den Wert – wir bauen darauf

Besonderheit für den Herbst: traditionelle salzgebrannte Steinzeug-Gärtöpfe. Das natürlichste Verfahren zum Haltbarmachen aller Gemüsearten – ohne wertvolle Vitamine und Nährstoffe zu vernichten – ist das Einsäuern in Gärtöpfen. Lassen Sie sich von uns beraten.

Standesamtnachrichten

Geburten:

23.7. SEBASTIAN
Hans-Jürgen und Brigitte Wilbrand, Zur Wolfsschlucht 11a

19.7. ANJA CATRIN
Klaus Eckertund Frau Delia geb. Curi, Bördestraße 100

21.7. TAMARA
Bernhard Wippermann und Frau Annette geb. Weber, Ehmsenstraße 3

26.7. JANINE
Manfred Richter und Frau Gabriele geb. D'Alimonte, Mühlenstraße 7

27.7. FELIX
Heinz Brüne und Frau Maria geb. Oest, Kapellenstraße 4

28.7. HANS-GEORG
Johannes Teiser und Frau Andrea geb. Piorreck, Köhlerweg 12

1.8. DANIEL
Edmund Sommer und Frau Renate geb. Schmidtke, Erntestraße 16

31.7. ALEXA
Manfred Kehr und Frau Angelika geb. Richter, Freienohl, Gerwinstraße 2

29.7. ALEXANDRA
Erhard Krupa und Frau Silvia geb. Hoffmann, Unterm Römberge 40

1.8. SEBASTIAN
Matthias Wiemann und Frau Sabine geb. Reckling, Soester Straße 21

8.8. KATHRIN
Franz-Josef Jansen und Frau Gudrun geb. Strocka, Gerh.-Hauptmann-Weg 8

10.8. ANNIKA
Werner Puppe und Frau Elke geb. Brüggemann, Freienohl, Burgweg 8

16.8. TANJA PATRICIA
Hans-Jürgen Schaarschmidt und Frau Sigrid geb. Sommer, Rosenberger Straße 22

15.8. GEORGIOS
Nanis Efthymios und Frau Gianoula geb. Dima, Hüstener Straße 2

22.8. MATTHIAS
Wilhelm Lürbke und Frau Almut geb. Drehsen, Auf der Alm 36

21.8. GAETANO
Cimmari Giuseppe und Frau Marisa Gangi, Hammerweide 5

22.8. VIOLA MELANIE
Ludwig Wördehoff und Frau Irmtraud geb. Kaiser, Hasenwinkel 11

25.8. ANTJE
Burkhard Appelhoff und Frau Martina geb. Hoffmann, Mescheder Straße 29

25.8. RAPHAEL
Karl-Heinz Friedrich und Frau Cornelia geb. Kampschulte, Forstweg 8

27.8. HOLGER
Ludgerus Teschner und Frau Gisela geb. Wrede, Mescheder Straße 27

30.8. DANIEL
Heinz Möller und Frau Elke geb. Wiesenberg, Ginsterweg 18

Heiraten:

2.8. Andreas Stamm, Arnsberg, Sperberhöhe 30 und Andrea Braukmann. Arnsberg. Zum Schützenhof 40

5.8. Klaus Schulte und Elisabeth Herbst, beide Arnsberg, Zu den Werkstätten 5

8.8. Olaf Weber, Oeventrop, Zur Hünenburg 65 und Reinhild Krähling, Arnsberg, Schloßstraße 12

8.8. Peter Hoja und Andrea Meßler, beide Bruchhausen, Rodentelgenstraße 14

9.8. Franz-Günter Petermann, Arnsberg, Zum Schützenhof 55 und Gudrun Schulte, Datteln, Hagemer Kirchweg

10.8. Giuseppe Onofriette, Oeventrop, Glösinger Str. 31 und Antoinetta Maria Damiano, Warstein, Hauptstraße 15

10.8. Stephan Klaus, Niedereimer, Zum alten Brunnen 22 und Birgit Boese, Niedereimer, Hirtenstraße 31

26.8. Thomas Hüppmeier, Eichendorffstraße 41 und Silvia Nase, Aachen, Beginenstr.

26.8. Hans Martinschledde, Zur Hünenburg 38 und Cornelia Brinkmann, Heinrich-Lübke-Straße 25

26.8. Heint-Peter Kampschulte, Auf dem Bruch 17 und Andrea Reißner, Auf der Heide 14

29.8. Heinz Peter Schmidt, Ringstraße 45 und Ute Gräwert, Wilh.-Münker-Str.

30.8. Wolfgang Babilon, Paderborn, Klöcknerstraße 22 und Maria Therese Susewind, Efeuweg 2

30.8. Luc Piqueray, Lütttich (Belgien) und Gudrun Keßler, Grafenstraße 4

31.8. Georg Seifart, und Gabriele Mansfeld, beide Uentroper Straße 6a

2.9. Dieter Klaas, und Birgitt Schier, beide Grüner Weg 47

2.9. Heinz-Jürgen Eckhardt, Kierspe, Fliederstraße 14 u. Susanne Fromm, Ehmsenstraße 42

Anspruchsvoll und edel
ist unsere Kollektion
- wie Männer sie mögen -

Ihre spezielle Adresse:

Herrenausstatter
N. Brüggemeier

5760 Arnsberg 2
Rumbecker Str. 4 · Tel. 02931 - 10674

Das Energie-Spar-Fenster
Intro-R von Roto
Roto Austauschfenster "Intro-R"
mehr Licht – mehr Komfort – mehr Schallschutz – weniger Heizkosten
Roto Werksgarantie
auf Wunsch mit Rolladen
Beratung und Lieferung:
Schreinerei PLÖGER
5760 ARNSBERG 2
Niedereimerfeld 7
Telefon 02931 - 6822

Der Vergaser-Fachmann hilft Ihnen
Kraftstoff sparen
durch präzise Vergaser- und Zündeinstellung

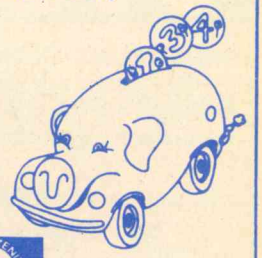

Solex Zenith Stromberg Vergaser Service
Dieses Zeichen steht für gute und schnelle Arbeit.

20 JAHRE
KFZ.-MEISTERBETRIEB
G. DEUBEL
Kfz.-Spezialwerkstatt
für Auto-Elektrik, Motor-Diagnose, -Einstellung und -Leistungsmessung.
OEVENTROP
Glösinger Straße 84-86
Telefon 02937/ 6562

Immer wenn's um SPORT geht...



PFITZNER
FACHSPORT





Hüsten · Freienohl · Sundern

Die Fachmann-Seite

Augenoptiker

Brillen Etzler
Steinweg 10 · Tel. (02931) 3179

Autolackiererei

Karl-Heinz Arnold
Clemens-August-Straße 93
Telefon (02931) 10947

H. Hoevel
Eichholzstraße 20 · Tel. 4011

Betriebsverpflegung

Quick-Snack
Niedereimer Feld 31
Telefon 02932 / 36600

Bürotechnik

Werner Mörchen
Hans-Peter Wahle
Büromaschinen und Reparaturen
ngstr. 16 / Ecke Rumbecker Str.
Arnsberg 2 · Tel. 02931/4412

Werner Bartmann
POSTALIA-Frankiermaschinen
Büromaschinen - Reparaturen
Abg. 2 · Alter Markt 22 · Tel. 3355

Bettfedernreinigung

Betten Masseck
Brückenplatz · Tel. 10221

Bausparkassen

LBS · Karl Wintz
Clem.-Aug.-Str. 14 · Tel. 16695

WÜSTENROT · Josef Schmidt
a.d.Wintrop 23 · Tel. 02933-2877
5768 Sundern/Dörnholthausen
Mitarbeiter:
Willi Keggenhoff Tel. 02933-2131
Marlies Matheja · Tel.02931-16592

Dachdecker

Willy Hesse
Dammstraße 3-7 · Tel. 4046

Elektro-Installation + Reparaturen

Elektro B. Burmann
Inh. F. J. Kölsch
Wetterhofstr. 15/17 · Tel. 10564

Elektro-Siebert
Königstraße 2 · Tel. 3524

Hermann Riese
Ringstr. 70-72 · 5760 Arnsberg 2
Telefon 02931-10792

Elektro-Höllmann
Clem.-Aug.-Str. 45 · Tel. 02931-13412
– Service rund um die Uhr –

Fußböden

Parkett Sapp
Teppichboden · PVC und Parkett
Zu den Werkstätten 19 · Tel. 872135

Med. Fußpflege

Hans-Dieter Degen
Steinweg 3 · 5760 Arnsberg 2
02931 / 4455 · Privat 16650

Fotografie

Atelier für Photographie
B + T Anneser
Porträt-, Industrie- und Werbephotographie
Promenade 1 · Tel. 4540

Bruno Küper
Industrie- u. Werbefotografie, Amateurarbeiten
Clem.-Aug-Str. 74 · Tel. 10776

Feuerlöscher

Gloria-Feuerschutz
Reinold Tenzler
Niederense · Telefon 02938/679

Friseur-Salon

Kurt Benfer jun.
Clem.-Aug.-Str. 12 · Tel. 10672

Hausgeräte-Kundendienst

Bruno König
Bergstraße 19 · Tel. 3555
Siemens - Constructa - Bosch

Heizungsbau

S+H GmbH u. Co. KG
E. Fiedler
Clem.-Aug.-Str. 43 · Tel. 10815
Notdienst bis 22.00 Uhr

Küttner + Siebert
5778 Meschede-Freienohl
Telefon 02903 - 346

Imbiß

Quick-Snack
im Brückencenter + Am Neumarkt
. . . und auf Ihrem Betriebsfest!

Innendekoration + Gardinen-Reinigung

Fette
Raumausstatter-Fachbetrieb
Alter Markt 11 · Tel. 3038

Herbert Müller
Raumausstattung · Teppichboden
Am Brückencenter · Tel. 12044

Klempnerei, Installat.

Josef Liesenfeld
Jägerstraße 46 · Tel. 3514

Bruno Bause
Unterm Römberge 4 · Tel. 3748

Kunststoff-Fenster

Glas-Schlimbach
Ruhrstraße + Hansastraße
Tel. 02931/3791

KFZ-Handel, Reparat. Abschleppdienst

Gerhard Deubel
VERGASER-Service · Oeventrop
Glösinger Str. · Tel. (02937) 6562

H. Hoevel
MERCEDES · VW · AUDI
Ruhrstraße 70-72 · Tel. 4011-15

Horst Kobold
Hammerweide 27 · Tel. 4577

J. Toch
Autoservice · Reparat. aller Art
Hammerweide 24 · Tel. 4129

Lotto · Totto

Günther Elkemann
Tabakwaren · Zeitschriften
Jägerstr./Mühlenstr. 1 · Tel. 3029

Malerbetriebe

Paul Droste
Fassadenanstriche, Moderne Anstrich- u. Tapezierarbeiten
Burgweg 11 a · Tel. 4396

Gerd Betten
Kunststoff-Fassadenanstriche, Malerarbeiten, PVC- u. Teppichverl.
Arnsberg 2 - Oeventrop
Dinscheder Straße 11
Telefon (02937) 315

Metallbau, Stahlbau, Schlosserei

Huß & Knauer
Apostelstraße 5 · Tel. 3414

Potempa
Hammerweide 25 · Tel. 3718

Markisen

Herbert Müller
Am Brückencenter · Tel. 12044

Masskonfektion vom Fachmann

Norbert Brüggemeier
City-Center · Tel. (02931) 10674

Metzgerei

Bernhard Buchheister
Steinweg 4 · Tel. (02931) 3655

Polsterei

Polstermöbel-Reparaturen
Klaus König
Rumbecker Str. 7 · Telefon 15405

Orthopäd.-Technik

Knapp
Clem.-Aug.-Str. 43 · Tel. 16617

Radio, Fernsehen, Phono

Radio Buchardt
Gutenbergplatz und Alter Markt
Telefon (02931) 10731

Radio Karbe
. . . mit dem 100%igen Kundendienst
Clem.-Aug.-Str. 13 · Tel. 10490

tele-dienst Piwinski
Clem.-Aug.-Str. 55 · Tel. 10277

Schleiferei

Schleiferei für Messer + Scheren aller Art · Solinger Schneidwaren
Alfons Vehrenberg
Hauptstr. 22 · Neheim · Tel. 24423

Schreinerei

Josef Belecke
Clem.-Aug.-Str. 69 · Tel. 10515

Schuhe, Verkauf, Reparatur, Maßanfertg.

Schuh-Linn
Orthopädie · Reparatur · Verkauf
Efeuweg 8 und Kirchstraße 35
Oeventrop · Tel. (02937) 6372
Lieferant aller Krankenkassen!

Stein- und Bildhauer

Grabmale Max Hein
Hellefelder Straße 59a
Telefon (02931) 16459/15927

Grabmalgestaltung
Reinhard Hilligsberg
Werkstatt und große Ausstellung,
Clemens-August-Straße 72
Telefon (02931) 10824

Stuckgeschäft

Tillmann GmbH
Außen- u. Innenputz · Innenausbau
Piusstr. 6 · Telefon 02931 - 10793

Dieter Rocholl
Außen- u. Innenputz · Altbausanierung und Vollwärmeschutz
Tel. Freienohl 6384 · Oeventrop 1018

Teppich-Pflege

Ihre Reinigung für Orient-, Berber- und alle losen Teppiche
H. Lahme
Arnsberg 1 · Tel. (02932) 31070

Terrassen-überdachungen

Eckhardt-Überdachungen oHG
Cäcilienstr. 4 · Tel. 02932/4410
Arnsberg/Hüsten

Uhrmacher

Uhren Etzler
Steinweg 10 · Tel. (02931) 317

Abschied mit Kuchen und Wiesenspiel

Arnsberg. Nach einem Gottesdienst für Kinder und Eltern in der Auferstehungskirche war der hübsch geschmückte Saal im Martin-Luther-Haus dicht besetzt und die Kaffeetafel mit hausgebackenem Kuchen reich gedeckt, als der Martin-Luther-Kindergarten sein großes Blumenfest feierte, in dessen Rahmen Frau Kerstin Heller, die über 9 Jahre dieses ältesten Arnsberger Kindergartens war und nun ihr eigenes Baby betreut, die Erzieherin Heike Haasler und die Praktikantin Anke Kohlmann verabschiedet wurden, mit herzlichen Dankesworten von Pfarrer Diethard Pense, Presbyterin Elke Teichmüller und Elternvertreterin Adelheid Treek sowie mit vielen bunten Blumensträußen von den Kindern.

Bei einem lustigen Theaterstückchen »von einem kleinen Käfer, der verreisen wollte«, wofür die vielen kleinen Akteure rauschenden Beifall ernteten, konnten sich alle Eltern daran freuen, wie hier ihr Nachwuchs fröhlich lernt, spielt, singt und lacht.

Die Schulanfänger – 5 Mädchen und 9 Jungen – verließen ihren Kindergarten nach einer großen Abschiedszene mit Wehmut im Herzen undeiner großen Schultüte im Arm – von den Erzieherin kunstvoll gebastelt als Abschiedsgeschenk – mit der sie, bis an den Rand mit Süßigkeiten gefüllt, am 23. August als »i-Männchen«, natürlich ganz stolz ihren ersten Schulweg antraten.



Hier übergibt die neue Kindergartenleiterin Frau Renate Bockholt den Schulanfängern eine Mappe mit all ihren Bildern die sie im Kindergarten mit viel Freude gemalt hatten.

Flotte Weisen unter alten Bäumen

Bruchhausen. Die landwirtschaftlichen Geräte hatte man entfernt und den Schuppen zu einer Gartenwirtschaft umfunktioniert. Unter alten Bäumen lief bei herrlichem Wetter auf Grüters Hof die Gratulationscour für den Senior Josef Grüter ab. Eine 12 Mann Bundeswehr-Blaskapelle brachte derartigen Schwung in die Feier, daß man sich zeitweise auf einem bayerischen Volksfest oder einer Egerländer Dorfgaudi wähnte. Dabei handelte es sich nur um die »Feierabendbesetzung« des Ausbildungsmusikkorps Hilden, Kollegen des Bruchhausener Soldaten H. J. Wirth. Auf dessen Hochzeit hatte diese Band bereits in Bruchhausen mit großem Erfolg aufgespielt.

Zu Josef Grüters 75. Geburtstag gratulierten neben der Gattin und seinem Bruder Otto auch vier Kinder und acht Enkel sowie eine gr[illegible] Zahl von Dorfeinwohnern. Der Männergesangverein ließ es sich nicht nehmen, seinem Ehrenmitglied Josef ein Ständchen zu bringen. Pastor Hermes überbrachte die Glückwünsche der Kirchengemeinde (siehe Foto). Josef Grüter entstammt einem alten Bauerngeschlecht, welches schon über 500 Jahre auf diesem Teil sauerländischer Erde ansässig ist. Sein Großvater war 24 Jahre Bürgermeister der Gemeinde, nach ihm wurde auch die Grüter-Straße in Bruchhausen benannt. Die ARNSBERGER POST gratuliert ebenfalls sehr herzlich.



Babyartikel aus 2. Hand (Ankauf nur Mo. + Di.)
Große Auswahl an Baby- u. Kinderartikeln sowie Umstandsmoden und vieles mehr.
baby-Shop An- + Verkauf
Kurfürstenstraße 22, 5760 Arnsberg 2, Tel. (02931) 7290
Öffnungszeiten: Mo-Fr. 15-18 Uhr, Samstag 10-12.30 Uhr

Moselwein direkt vom Erzeuger
Winzermeister Bruno Fuchs
Pommern an der Mosel – **erhältlich in Arnsberg 2:**
Adelheid Tepel · Görlitzstraße 4a
Telefon 02931 / 14733

UNFALLSCHUTZ
Vor einem Unfall können auch wir Sie nicht schützen, aber vor den finanziellen Folgen danach. Mit einer SIGNAL-Unfallversicherung für Beruf und Freizeit, rund um die Uhr, immer und überall. Ich berate Sie gern:
Thomas Koßmann
Versicherungskaufmann
Oberglösinger Str. 6
5760 Arnsberg 2-Oeventrop
Telefon 02937 - 6484
Jederzeit Sicherheit
SIGNAL VERSICHERUNGEN

FIAT
Willst Du, daß wir Dein Auto betreuen – dann wähle sechs – sieben – acht – neun
D. ZANTNER · **5760 Arnberg** · **Tel. (0 29 31) 67 89**
Neu- und Gebrauchtwagen-Ausstellung auch in Hüsten, Unterm Breloh 43
– neben Reifen Albrecht –

02

Sieger in Serie.* Der Colt.



* Wie 1981 ist der Colt auch in der ADAC Pannenstatistik '82 wieder Klassenbester (siehe „ADAC motorwelt" Heft 5/83). Ein erneuter Beweis für seine hohe Qualität und die Zuverlässigkeit des Mitsubishi Kundendienstes.

MITSUBISHI
Dauerhafte Autofreude

Autohaus Metzner
Vertragshändler – 5760 Arnsberg 1 – Eickelstraße 2 – gegenüber Familia – Telefon 02932/ 4427

Dicke Männer
gibt's nicht mehr!

Es ist da
unser komplettes Angebot
in unserer Spezialabteilung für Herren-Übergrößen
bis Gr. 68 bis Gr. 35 bis Gr. 71

JANSEN
Herren · Damen · Umstandsmoden
5760 Arnsberg 2 · Brückencenter
Sonntag von 14.00 Uhr bis 18.00 Uhr geöffnet.

Austausch | Exchange
BOSCH
Echange | Recambio

Nur Bosch-Original-Austausch-Erzeugnisse tragen dieses Zeichen.

Probleme mit Anlasser und Lichtmaschine?



Ein Original-Austauscherzeugnis von Bosch bürgt für Qualität. Weil es nach denselben strengen Maßstäben geprüft ist, wie sie bei Neuteilen angelegt werden. Achthundert Bosch-Kundendienste in Deutschland garantieren dafür.

Wir haben Austauschteile für alle gängigen Fahrzeugtypen lagernd. Für ausgefallene Modelle garantieren wir kurzfristige Beschaffung.

Und ob Sie das Teil selbst einbauen oder eine Montage durch unsere Werkstatt bevorzugen – der Preis stimmt in jedem Fall.

Der Mann vom Bosch-Dienst hilft.

BOSCH DIENST

Schmucker
autorisierter Austausch-Stützpunkt
der Fa. Bosch
Cäcilienstraße 1, 5760 Arnsberg 1-Hüsten,
Telefon (02932) 31320

Wer spart, sorgt vor!



Füttern Sie Ihr Sparkonto bei uns, es lohnt sich. Am besten machen Sie, per Dauerauftrag, so etwas wie ein automatisches Sparschwein daraus. Dann wächst Ihr Spargeld wie von selbst, bringt Ihnen gute Zinsen, ein schönes Stück Sicherheit und ist die beste Grundlage für Ihre persönliche Finanzplanung.

Darüber hinaus bieten wir Ihnen viele weitere Sparmöglichkeiten und zeigen Ihnen den richtigen Weg zur Vermögensbildung. Sprechen Sie jetzt mit unserem Berater. Es zahlt sich aus.

Sparwoche 24. bis 28. 10.

Wir bieten mehr als Geld und Zinsen.

Volksbank Sauerland eG

Oeventroper Kleintierzüchter feiern 50jähriges Jubiläum

Große Schau am 1. und 2. Oktober in der Schützenhalle

Oeventrop. Im Januar 1933 fanden sich einige begeisterte Kaninchenzüchter im Lokal Koßmann in Oeventrop zusammen, um den heute in seiner Blüte stehenden Jubelverein ins Leben zu rufen.

Der erste Vorstand wurde wie folgt gewählt: 1. Vorsitzender Heinrich Kapller, 2. Vorsitzender Eugen Kraas, 1. Kassierer Johann Grünfeld sen., Schriftführer Karl Hartmann, Zuchtwerbewart Ferdinand Pietz.

Schon im Jahre 1934 wuchs der Verein auf 50 Mitglieder an. Der neugegründeten Frauengruppe traten 15 Züchterfrauen bei. Ebenfalls wurde eine Jugendgruppe gegründet. Der Krieg riß große Lücken in die Reihen der Züchter. Als der Krieg zu Ende ging und in unserem Kochtopf Schmalhans Küchenmeister war, wußte mancher einen guten Kaninchenbraten zu schätzen u. trat unserem Verein bei. Im Jahre 1952 gab es einen Wechsel in der Vereinsführung. Johann Grünfeld sen. wurde 1. Vorsitzender. Unter seinr Führung erlebte der Verein einen neuen Aufschwung. Eine Frauen- und Jugendgruppe wurden gegründet.

Ab 1956 übernahm Zfr. Heinrich Schröder die Führung des Vereins.

Am 1. Dezember 1957 fand die Jubiläumsschau, verbunden mit der ersten sauerländischen Angora-Leistungsschau aus Anlaß des 25jährigen Bestehens statt.

1958 wurde Zfr. Johannes Grünfeld jun. zum 1. Vorsitzenden des Vereins gewählt.

Im Jahre 1959 wurde dem verein Oeventrop die 2. Landes-Angora-Leistungs- und Herdbuch-Schau von Westfalen-Lippe übertragen.

Am 2. und 3. September 1961 fand aus Anlaß des 50-jährigen Bestehens der Preisrichtervereinigung von Westfalen-Lippe eine Landesleistungs- und Jubiläumsschau unter der Leitung des Hilfspreisrichters Johannes Grünfeld jun. statt.

Im folgenden Jahr schlossen sich die Rassegeflügelzüchter dem Rassekaninchenzuchtverein an und auf Antrag wurde der Verein einstimmig in Kleintier-Zuchtverein W 348 Oeventrop und Umgebung umbenannt.

1966 und 1967 wurden jeweils die Kreisrassegeflügelschauen des damaligen KV Arnsberg mit Erfolg durchgeführt.

Im Jahr 1971 wurde aus Anlaß des 60-jährigen Bestehens die Jubiläumsschau der Preisrichtervereinigung Westfalen-Lippe durchgeführt.

1974 wurde die erste Süd-West-Deutsche Pokalvergleichsschau mit 11 Vereinen in Oeventrop ins Leben gerufen und durchgeführt.

Zwischendurch wurden alle Bundes und Landesschauen mit großem Erfolg beschickt.

Landesmeister wurden:
Franz Lehmenkühler auf Perl-Feh,
Günter Becker auf Blaue Wiener
Johannes Grünfeld jun. auf Angora
Johannes Grünfeld jun. auf Kleinsilber, schwarz
Richard Hammerl auf Farbenzwerg, russenfarbig
Johannes Grünfeld jun. auf Castor-Rex
Hermann Weber auf Castor-Rex
Günter Hahne auf Castor Rex
Günter Hahne auf Hermelin
Jungzüchter Manfred Schröder auf Loh schwarz,
Richard Hammerl auf Lux Rex.

1968 auf der Bundesschau in Essen wurde die Zuchtgemeinschaft Goers Bundesmeister auf Helle Großsilber. Johannes Grünfeld jun. wurde Bundesmeister auf Angora.

Am 5. und 6. Oktober 1974 fand die 5. Allgemeine Deutsche Rexkaninchen-Ausstellung statt. Diese mit fast 1.000 Tieren beschickte Schau mit Züchtern aus dem gesamten Bundesgebiet war einer der Höhepunkte der Vereinsgeschichte.

Den Titel Deutscher Rex-Meister errang Zfr. Johannes Grünfeld jun. auf Castor-Rex.

Nach der Neugliederung der Kreises des Sauerlandes wurde am 10. und 11. Dezember 1977 die erste Kreisschau des neugegründeten Hochsauerlandkreises durchgeführt. Dies war die bisher größte Kreisschau des Kreisverbandes Hochsauerland.

In den folgenden Jahren wurde der Oeventroper Verein mehrmals Vereins-Kreismeister. Viele hohe Auszeichnungen wurden von unseren Züchtern errungen.

1981 wurde aus Anlaß des 70jährigen Bestehens der Preisrichter-Vereinigung von Westfalen-Lippe eine Jubiläumsschau vom Oeventroper Verein durchgeführt. Alle 3 Jubiläumsschauen der Preisrichtervereinigung Westfalen-Lippe sind bei allen Preiszüchtern in Westfalen in guter Erinnerung.

Auf allen Schauen war unsere Geflügel-Abteilung mit ihren Tieren sehr erfolgreich. Im Jubiläumsjahr ist unser Ehrenmitglied Zfr. Heinrich Schröder noch aktiver Züchter, stellt noch auf allen Schauen seine Tiere aus und ist 50 Jahre ununterochen im Vorstand tätig.

Im Jubiläumsjahr steht der Verein in seiner größten Blüte und umfaßt 65 Mitglieder. Auch die Jugendgruppe wird sich in diesem Jahr mit 50 Tieren an der Jubiläumsschau beteiligen.

Wenn nun der Kleintierzuchtverein W 348 Oeventrop und Umgebung am 1. und 2. Oktober seine Jubiläumsschau in der Schützenhalle in Oeventrop durchführt, dann werden sich Züchter aus Bayern, Stuttgart, dem Saarland, Westfalen und dem Sauerland mit ihren Lieblingen der Bevölkerung zeigen und unter Beweis stellen, daß unsere geliebte und geschätzte Kleintierzucht keine Spielerei ist, sondern Millionen von Werten schafft, die der ganzen Bevölkerung zugute kommen.

Die Schau wird eröffnet am 1. 10. (Samstag) um 10 Uhr durch den Europaabgeordneten Meinolf Mertens, um 19 Uhr finden die Ehreungen statt.

Der Sonntag (2.10.) beginnt mit einem gemeinsamen Gottesdienst um 7.30 Uhr. Um 8.15 ist Kranzniederlegung auf dem Friedhof. Ab 10 Uhr spielt auf dem Schützenhof der Spielmannszug Oeventrop. Ab 16 Uhr erfolgt die Ausgabe der Ehrenpreise.

Bei dieser Schau stellen über 20 Vereine aus, etliche Bundes- und Landesmeister sind darunter. Es werden über 1000 Tiere ausgestellt u. a. Kaninchen, Rassegeflügel, Wassergeflügel und Ziergeflügel. Der Eintritt für Erwachsene beträgt 1,- DM. Kinder haben freien Eintritt.

Alle, die schon die früheren Sch[illegible]en mal besucht haben werden ohnehin wieder in der Schützenhalle zu finden sein. Wer aber noch niemals dort war dem kann man einen Besuch dieser Ausstellung nur wärmstens empfehlen.



Ein Teil der Oeventroper Jugendgruppe



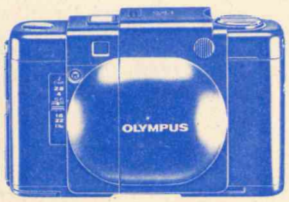

Probierpreis:
Agfacolor 100 135-12 1,99
Agfacolor 100 135-24 2,99

Bilder-Sonderaktion:
Zu jeder Fotoarbeit erhalten Sie eine Archivierungsbox (solange Vorrat reicht)

OM 2 A Sonderaktion 269,-
OM XA 2 Sonderkation 199,-
OM 10 mit 1,8/50 mm 399,-

Kodak Pocket 200
statt 59,– nur 39,00
Hama Diarahmen
100er 3,98
Hama Dia-Einfaßgerät 3,98
Hama Dia-schneidepult 24,50

ROWI Dia Schneider mit Beleuchtung 15,95
ROWI Dia-Sortierpult 220 V 29,90
ROWI Dia-Sortierpult 220 V 21,90

Hama Foto-Ringalben, verschiedene Größen

arnsberger fotoshop
franz-joerg schulte
alter markt 15
5760 arnsberg 2

PARTNER u.
Husqvarna
SCHWEDEN

Reparatur aller Typen
U. TROMPETER
Rumbeck · Elsbergstr. 24
Arnsberg 2, 02931-12029

ANZEIGEN
helfen verkaufen!

Fliesen Center LÜBKE

Musterausstellung

- Fliesen
- Sanitär
- Kamine
- Springbrunnen
- Klinker
- Schwimmbäder

Fachberatung und Verkauf

5760 Arnsberg 1 - Bruchhausen, Westring 5, Tel. (02932) 4146

GUTENBERGPLATZ – EINKAUFSZIEL IN ALT-ARNSBERG

Schon dagewesen?

Reinigung am Gutenbergplatz

HOSE 2,- DM
Voll-reinigung

... wenn Sie schreiben und schenken ... wenn Sie schreiben und schenken ...

SONDERANGEBOTE

Papierkörbe
modische Farben, 30 l, nur **6,90**

Canon Rechner P 7 - D
drucken und anzeigend
mit Akku und Netzadapter nur **98,-**

Walter Röhrig
BÜROMASCHINENMECHANIKERMEISTER
Gutenbergplatz 58
Telefon 02931 - 14942
5760 ARNSBERG 2

Keine Parkplatzsorgen!

Wir gravieren Ihre Schreibgeräte!

... wenn Sie schreiben und schenken ... wenn Sie schreiben und schenken ...

WMF Besteck-Aktion
„Tischlein deck dich"



WMF
Besteckmodell
BAMBERG
Cromargan®

WMF
Stil-Besteck
WÜRZBURGER
GRAVUR
Cromargan®

Ihr Besteck-Berater
WMF

Magdalene Scheffer

Silberwaren · Bestecke
Geschenkartikel
Gutenbergplatz
5760 Arnsberg 2

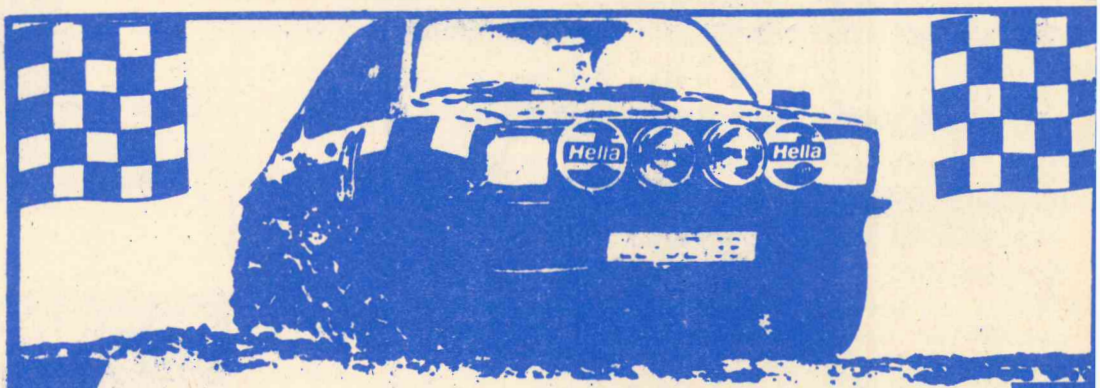

Hans Gross GmbH

Kfz-Teile Großhandel
Gutenbergplatz 54 · Telefon (02931) 16717
5760 ARNSBERG 2

Solange Vorrat reicht!

Nebelscheinwerfer-Garnitur
Hella-Optilux mit Halogen-Birne Relais + Kabel
nur **39,-**

Schalenfußmatten Gummi mit hochgezogenem Rand, vordere Garnitur rechts u. links
nur **29,95**

Winterreifen
runderneuert mit RAL
155 SR-13
nur **62,55**

dto. Neureifen
155 SR-13
nur **67,90**

Kennen Sie einen preisgünstigeren Kfz-Teile Großhändler

GGG GGG

GUTENBERGPLATZ – EINKA

Unser Angebot zu den Arnsberger Herbsttagen

VILLEROY & BOCH

Dalarna
Kaffeeservice
15 tlg. statt 359,00 **jetzt DM 245,00**
Tafelservice
16 tlg. statt 550,80 **jetzt 375,00 DM**

Forsa
Kaffeeservice
15 tlg. statt 379,00 **jetzt DM 255,00**
Tafelservice
16 tlg. statt 587,80 **jetzt DM 395,00**

Friesland Melitta Germany

Jeverland-Friesenblüte
Kaffeeservice
15 tlg. statt 198,00 **jetzt DM 145,00**
Tafelservice
16 tlg. statt 348,00 **jetzt DM 245,00**

Arzberg GERMANY

Kristina-Malmö
Kaffeeservice
15 tlg. statt 267,70 **jetzt DM 210,00**

WINTER

Glas · Porzellan · Keramik
Gutenbergplatz · 5760 Arnsberg 2
Telefon 10426 und 14747

LEDERWAREN
GUSTEL
KRAUSE
ARNSBERG 2
Gutenbergplatz 61-62
Telefon 02931 - 16990

Für Ihre neue Herbstgarderobe finden Sie bei uns ein reichhaltiges Angebot an modischen Taschen.

SALAMANDER

Hoch-schlagen oder krempeln.



139.90

SCHUHHAUS **PROHASKA**

ARNSBERG 2
Gutenbergplatz

Unser Tip für die Arnsberger Herbsttage vom 22. bis 24. 9. 1983:

Rosinenbrötchen	statt 0,75	**0,50**
Pflaumenkuchen	statt 1,10	**0,80**
Kosakenbrot	statt 3,00	**2,25**

Am Sonntag, den 25. 9. 1983 verkaufen wir vor unserem Geschäft am Gutenbergplatz von 14-18 Uhr frische Waffeln mit heißen Kirschen.

Im Geschäft erwartet Sie eine reiche Auswahl an Torten und Gebäck. Wir freuen uns auf Ihren Besuch.

BÄCKEREI · KONDITOREI
Eissing
... etwas anders sind wir schon
ALT-ARNSBERG
Jägerstraße & Gutenbergplatz · Ruf 02931 / 3868

Menne's Laden

Die junge Herbst/ Wintermode für SIE und IHN

Arnsberg 2 · Gutenbergplatz 42

Da

Donnerstag

Wieviel kg C

Viele toll

Name: _____
Straße: _____
Ort: _____

FREITAG, 23. Sept

Von 14.00–18.00 U
auf dem Gutenberg
Es spielt eine Rock

Sonntag, 2[illegible]epte

Unsere Geschäfte s
geöffnet.
Es spielen „THE JU

WAFFELBÄCKERE

Ständig mehr als 70 Gebrau
aller Modelle und in allen Preislage
Inzahlungnahme ihres Gebrauchtwagens mög
Versicherung und Finanzierung im Hause.

ROSENTHAL & RUST

Alt-Arnsberg · Zum Schützenhof 49-51 ·

UFSZIEL IN ALT-ARNSBERG

Arnsberger Herbsttage

große Obst- und Gemüselotto auf dem Gutenbergplatz.

22. September 1983 - Sonntag, 25. September 1983

Preisfrage:

t und Gemüse sind in den Schaufenstern der aufgeführten Geschäfte dekoriert?

Preise!

er 1983
TRÖDELMARKT
z.
d Jazzgruppe.

1983
von 14.00–18.00 Uhr
ORS".
BIERSTAND

kg
Rosenapotheke
Foto Kleinsorge
Holländer Blumenshop
Lederwaren Krause
Salamander Schuhe
Geschenke und WMF Scheffer
Schreiben und Schenken Röhrig
Radio Buchardt
Spielwaren Buchardt
Reinigung am Gutenbergplatz
Handarbeiten Sattig
Glas — Porzellan — Geschenke Winter
Musikhaus Keck, Vinckestraße
Menne's Laden
Bäckerei und Konditorei Eissing
Gross GmbH Autoteilegroßhandlung
gesamt kg

Die ausgefüllten Scheine am SONNTAG im Schuhhaus Salamander abgeben. — Gewinner werden am Montag, 26. September durch Aushang bekanntgegeben. —

Der RECHTSWEG ist ausgeschlossen.

htwagen
in Arnsberg
h.

Partner beim Kauf
Freund beim Service

EMEIER
. 02931/1866
OPEL
GM

Interfunk
Sehen und Hören rundum genießen.

Rechtzeitig zu den
ARNSBERGER HERBSTTAGEN
tolle Sonderangebote eingetroffen, z. B.:

Metz Mallorca	~~1798,–~~	1698,–
Interfunk Montafon	~~2298,–~~	1998,–
Grundig Video 2000 Stereo		nur 2198,–
Sanyo VTC 5000 Videorecorder		nur 1298,–
Videocamera Blaupunkt TVC 150 mit eingebautem Monitor	~~1398,–~~	999,–

Ihr großes leistungsfähiges Fachgeschäft
in Arnsberg am Gutenbergplatz, Tel. 02931-10731
Anerkannter Fachberater vom Deutschen HiFi-Institut.
Mitglied des Deutschen Videoinstituts.
Kundendienst von 8.00-21.00 Uhr, Sa. bis 18 Uhr

RADIO
BUCHARDT

idee+spiel
Freizeit·Hobby·Spiel

märklin hat den Zug der Zeit.
Wir führen Anfangspackungen mit Trafo, Lok, Wagen und Gleismaterial schon ab 99,50



Jetzt die Packung 2920 zum Sonderpreis 69,50

Ihr idee + spiel-Fachgeschäft

Spielwaren
BUCHARDT
Gutenbergplatz 56 · Telefon (02931) 10731
5760 ARNSBERG 2

Pfarrfest mit Attraktionen – Erlös für Gemeindezentrum

Rumbeck. Unter dem Motto: Freude, Fröhlichkeit und Gemeinsamkeit lief das diesjährige Pfarrfest in Rumbeck. Auf dem schönsten Fleckchen vor der Klosterkirche war bei herrlichem Wetter reger Betrieb. Bunte Sonnenschirme luden die Besucher zum Verweilen ein.

Zum Auftakt erfreuten die Rumbecker Chöre mit Gesangsdarbietungen. Nach einem ausgiebigen Frühschoppen, vielerlei Unterhaltung, der Verlosung einer großen Tombola, Filmvorführungen für die Kinder und allerlei Glücksspielen, fand eine lecker duftende Erbsensuppe großen Anklang. Auch der Würstchen und Frittenstand machte gute Geschäfte. Nachmittags konnte man sich in »Miezes Kaffestube« verwöhnen lassen.

Spannend wurde es bei einer amerikanischen Versteigerung. Pfarrgemeinderatsvorsitzender Werner Huß und Zilla Drees waren voll in Aktion, u. a. auch eine lebende Kirchweihgans an den Mann zu bringen, die übrigens 61 DM in die Kasse brachte zugunsten des in Planung befindlichen Pfarrzentrums, das im kircheneigenen Gebäude Mescheder Straße 75, durch renovieren und modernisieren entstehen soll. Wenn möglich sollen die Arbeiten bis 1985, wenn der Stadtteil Rumbeck auf sein 800jähriges Bestehen zurückblicken kann, abgeschlossen sein. Für diese Zweck ist auch der Reinerlös des Festes bestimmt. Es ist vorgesehen, für die einzelnen religiösen Gruppen ein »zweckentsprechendes« Raumangebot zu schaffen.



Den ganzen Tag über herrschte reges Leben auf dem Pfarrfest in Rumbeck.



Einkellerungskartoffeln

GRATA · GRANOLA · HANSA · SIEGLINDE

in bekannt bester Qualität
ab Waggon oder frei Haus

nur von

BÄUERLICHE BEZUGS- und ABSATZ-GENOSSENSCHAFT OEVENTROP eG
Widayweg · Tel. 02937-261

HAUS- UND GARTENMARKT
Clemens-August-Straße 73
5760 ARNSBERG 2
Telefon 02931-10658

ISOLIERBAUSTOFFE

Alu-Heftrandmatten · Rigipsplatten
Dachlatten – Schalung
liefert preiswert frei Haus:

Burkhard Weber, Großhandel
Industriegebiet Brumlingsen, Wildshausen
Telefon (02937) 6398

REINSHOP

IM BRÜCKENCENTER

Wir haben keine »Dauersonderpreise« oder »Pfennigpreise«, sondern festkalkulierte Preise!
Bei uns zahlen Sie einen leistungsgerechten Preis!
Verlangen Sie Vollreinigung in 1 Stunde!

Jacket oder Winterjacke
6,20
chem. Vollreinigung

REINSHOP

NEU

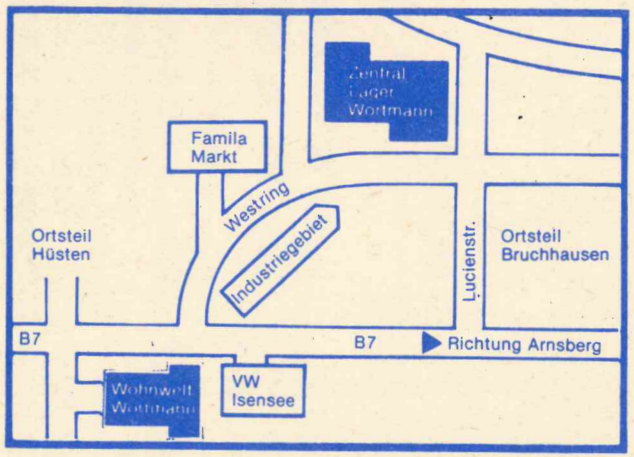



14000 qm
Gesamtbetriebsfläche

Zentrallager
5000 qm

Eingang
Verkauf +
Verwaltung

Achtung! **Nur im Wortmann—Zentrallager im Industriegelände/ Westring 38**

Ständig Sonderangebote:

- * Auslaufmodelle
- * Einzelstücke
- * Restposten
- * Gelegenheiten
- * Möbel 2. Wahl
- * Musterstücke
- * Transportschäden
- * Waggon-Importe

Öffnungszeiten:
10.00-12.00 Uhr
14.00-18.00 Uhr



Die größte Wohnwelt an der B7 zwischen Iserlohn und Brilon im Sauerland!

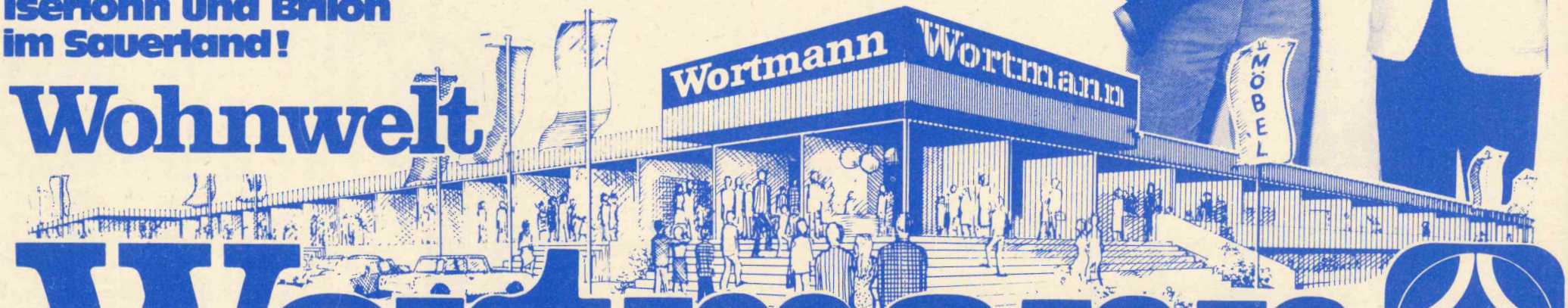

Wohnwelt Wortmann

5760 Arnsberg1/Hüsten an der B 7 · Telefon 02932/4197

Ein Markt wie zu Uromas Zeiten

Nun ist es soweit, und was die Bürger unserer Stadt erleben werden, wird für viele eine Erinnerung an längst vergangene Zeiten sein. Zeiten, in denen alles ruhiger war, in denen das Handwerk mehr zählte als Computer.

Der Jahrmarkt von einst war ein Jahrmarkt zum Anfassen. Ein Stelldichein von Sensationen und Illusionen. Da wurde die dickste Frau der Welt gesucht und der schnellste Sackhüpfer geehrt. Da bestaunte man Artisten wie Fremde, Karussels und Riesenräder wie heute eine Mondrakete.

Man hatte Zeit. Der Jahrmarkt im 19. Jahrhundert war ein bedeutendes Ereignis. Von Nah und Fern kam die Kunde und man strömte herbei, um all die wundersamen Dinge zu schauen, von denem man schon so viel gehört hatte. Da drehten sich Karussels, auf denen kleine Holzpferde den Ritt in eine Traumwelt versprachen. Da gab es noch ein echtes Kasperletheater, in dem sich der Kasper der bösen Welt noch zu wehren wußte, oder der Märchenerzähler, der die Bevölkerung mit packenden Geschichten aus aller Welt fesselte. Aber da waren auch die Töpfer und Kerzenzieher, Glasbläser und Spinnerinnen, jene handwerker, die das Bild eines alten Jahrmarktes bewußt machten.

Der Zeremonienmeister war der Dreh- und Angelpunkt des fahrenden Volkes. Er wußte allerlei Bedeutendes zu berichten und zauberte Sensationen auf die Bühne, die den Besuchern unvergeßlich blieben. Den Feuerspucker aus dem fernen Morgenland oder den Equilibristen, bei dessen Darbietungen es so still war, daß man eine Stecknadel fallen hörte. Den Seiltänzer, der ohne Netz und doppelten Boden arbeitete oder eine schöne Tänzerin.

Es war schon eine illustre Truppe, die der Zeremonienmeister vorstellte. Menschen, die Tag für Tag Kopf und Kragen riskierten, um ihren Lebensunterhalt zu bestreiten. So war es - und so ist es geblieben. Vielleicht nicht mehr ganz so, wie vor hundert Jahren, aber bestimmt in seinen Grundzügen nicht wesentlich anders.

Jahrmarkt war aber nicht nur Sensation. Hier wurden Neuigkeiten ausgetauscht. Radio und Fernsehen gab es noch nicht. Pferde und Baron Rothschild Signale waren die schnellsten Kommunikationsformen. Wen wundert's, wenn der Jahrmarkt von einst eine Kommunikationsbörse ohnegleichen war? Hier wußte man über die letzten Nachrichten aus den Kaiserhäusern ebenso zu berichten, wie über Räuber und Fahrensleute.

Wenn das City-Fest in Arnsberg vom 23. bis 25 September 1983 seine Pforten öffnet, wird ein wenig dieser Welt wiederkehren.

Die Organisatoren haben über Jahre hinweg Künstler und historische Geschäfte gesucht, damit die Besucher von heute das nachempfinden können, was für unsere Urgroßmütter eine Attraktion war.

»Hochverehrtes Publikum«, würde der Zeremonienmeister sagen, »schauen sie die schönen Dinge, vergessen sie ein paar Stunden fernab aller Hektik in liebenswerter Atmosphäre. Lassen Sie sich faszinieren von einer Welt, die wir neu empfinden dürfen«.

Vielleicht werden auch Sie dann sagen: »Ja, wenn es früher so war, feierte Uroma wirklich gemütlicher«.

Drucksachen aller Art

Franz-Josef Molitor

Geschäftspapiere · Formulare · Kataloge

Oeventrop · Oberglösinger Str. 55

Telefon (02937) 6513

Heiratsmarkt in der Schützenhalle oder: »Neue Männer braucht das Land

Sag mir wo die Männer sind . . . Diese Frage wird den Mitarbeitern des Verkehrsvereins am Neumarkt in letzter Zeit immer häufiger und immer ungeduldiger gestellt. Fragestellerinnen sind die Mitglieder von Damenkegelclubs, die im Rahmen der Wochenendpauschalen des Verkehrsvereins die Stadt besuchen. Die Clubkasse investiert für den Ausflug des Jahres, ohne Anhang, fest entschlossen sich zu amüsieren, müssen sie immer wieder enttäuscht feststellen, daß beim Tanzabend am Samstag in der Schützenhalle die Konkurrenz überzählig ist. Einige nehmen ihr Schicksal selbst in die Hand, wechseln mißmutig das Lokal, um sich auf die Suche zu begeben . . . Wo sind sie geblieben, die Arnsberger Junggesellen? Andere fordern den Verkehrsverein lautstark auf, sich an der Suchaktion zu beteiligen nach dem Motto: »Neue Männer braucht das Land!« Die nächste Gelegenheit für die Arnsberger Junggesellen sich freiwillig zu stellen, bietet sich am Samstagabend, dem 24.9.1983 ab 19 Uhr erneut in der Schützenhalle. Es spielt die Starlight-Combo. Außerdem findet noch eine Tombola statt. Zu gewinnen gibt es »harte Sachen, wie Männer sie lieben.

Knirpse feiern im Verkehrsverein

Während des Herbstfestes findet am Samstag, dem 24. 9. von 9 bis 14 Uhr und am verkaufsoffenen Sonntag, dem 25. 9. 1983 von 14 bis 18 Uhr im Verkehrsverein ein Kinderhort für 3- bis 6-jährige statt. Ziel der Maßnahme ist es, die Eltern beim Besuch des Festes und beim Einkaufsbummel für bestimmte Zeit von ihren »Blagen« zu entlasten. Die Kinder werden von einer ausgebildeten Erzieherin, Frau Antje Blödow, betreut Frau Blödow ist vielen Müttern durch den Arnsberger Kindertreff in guter Erinnerung. Die Räumlichkeiten im Verkehrsverein sind kindergerecht präpariert worden und Arnsberger Firmen, die sich außerordentlich hilfsbereit bei dieser Aktion zeigten, stifteten das nötige Inventar und Spielzeug für die Kinder. Wird der Kinderhort von den Eltern und Kindern angenommen, soll die Aktion an allen langen Samstagen bis zum Jahresende hin fortgeführt werden. Zur Einweihung am Samstag veranstaltet der Verkehrsverein ein Kinderfest. Für die Knirpse gibt es Kakao und kleine Geschenke.

EIGENTUMSWOHNUNGEN in Herdringen

Ostentor 1, Am Schloßpark

Ein besonders preisgünstiges Angebot!

Unsere ETW befindet sich bereits in der Baudurchführung. Wir errichten im Gesamtprojekt zur Zeit:

2-Zi.-, 3-Zi.- und 4-Zi.-Wohnungen in den Größen 55-64 qm, 82 qm, 102-130 qm

- Notariell garantierte Festkaufpreise
- Bezahlung bei Bezugsfertigstellung der WE
- Keine Zinsen während der Bauzeit
- Sicherheiten nach Bauträgerverordnung
- Sehr günstige Finanzierungshypotheken stehen zur Verfügung

Vertrauen Sie Ihrem soliden Partner aus Arnsberg. Lassen Sie sich beraten.

Generalunternehmer für schlüsselfertiges Bauen

HAUSBAU DAMM KG – 5760 Arnsberg 2

Hellefelder Straße 11 · Tel. (0 29 31) 20 56 / 57 / 58

HAUS POGGEL Inhaber: Helmut Houben

Speiselokal 5760 Arnsberg 2

Clemens-August-Straße 45 · Telefon (0 29 31) 1 38 83

Eisbein mit Sauerkraut DM 9,—

und Kartoffeln

Zwiebelschnitzel DM 9,—

mit Pommes frites

täglich durchgehend geöffnet

von 8.00 Uhr bis 1.00 Uhr

In unserem Spielzimmer

Poolbillard und mehrere TV-Automaten

Gesellschaftsraum für 30 Personen

Mittwochs Ruhetag!

Speiserestaurant
»Zur Börse«
Alter Markt 2 **Telefon 02931 / 3712**

Wußten Sie schon . . .
. . . daß wir am Samstag und Sonntag im Rahmen der »HERBSTLICHEN TAGE« Sie mit »Westfälischen Spezialitäten« aus unserer bekannt guten Küche überraschen?

Opel Ascona B
Lux., 4-türig, Bj. 77, 1,9 l/90 PS
TÜV frei, 1. Hd., 58.000 km,
Radio + Kassettenrecorder,
zu verkaufen. Preis 5.550,- VB,
Tel. 02931-16428

Ein Geschenk das Freude bereitet:
Ihr persönliches Briefpapier muß nicht teuer sein!
Preisliste anfordern!
FOTOSATZ-STUDIO FRANZ-J. MOLITOR M
Oberglösinger Straße 55 · Tel. 65 13
5760 ARNSBERG 2 - Oeventrop

SONDER-ANGEBOT zur Arnsberger Herbstwoche
Velourshosen
in vielen Farben
und Größen
DM 150,-
basler Ledermoden
Das große Sauerländer Lederbekleidungshaus
Arnsberg 2, Zur Feldmühle 5
Zentrum von Arnsberg
Telefon: (02931) 13916 + 14848

Texas-Rechner
TI – 30 **39,90**
Elektrische Schreibmaschinen
mit
DIN A 4 quer **450,-**
Normalblatt kopierer ab **800,-**
Werner Bartmann
Fachwerkstatt für Büromaschinen
Alter Markt 22
5760 ARNSBERG 2

Besonders gekennzeichnete Ausstellungsstücke als Sonderangebot
radikal herabgesetzt
***Polstermöbel**
*** Schrankwände**
*** Schlafzimmer**
teilweise bis zu
50%
reduziert.
Am 25. 9. 1983
SONNTAGSVERKAUF
von 14.00-18.00 Uhr.
Einrichtungshaus
EBERT
Clemens-August-Str. 62
5760 Arnsberg 2
Tel. 02931/12123



„Mit einem Autokredit von der Sparkasse können Sie jetzt ganz schön Geld und Energie sparen."
Denn Sie wissen ja:
wenn's um Geld geht
Sparkasse
Arnsberg - Sundern

Neues Grimme-Buch erschienen

Schon einiges liegt auf den Ladentischen heimatlicher Bücherstuben über den »Sauerlanddichter« Friedrich Wilhelm Grimme, aber noch kein so schönes, von seiner Auswahl so ansprechendes Werk wie die Ausgabe von Gisela Grimme Welsch im Aschendorff-Verlag, Münster.

Auf 882 Seiten mit 35 Abbildungen auf Tafeln, in Leinen gebunden findet der Sauerlandbewohner und der in der Fremde Weilende seine Heimat in Grimmes Werken, der zu Recht unvergessen ist, und zu Unrecht dennoch kaum bekannt wurde als bedeutender Vertreter der deutschen Literatur des 19. Jahrhunderts.

Ob in seiner innigen Liebes- und Naturlyrik »Geheimnis«, »Stille«, »Der Hagedorn«, »Hochlandslieder«, spannungsvollen Balladen und Romanzen oder schelmischer Spruchweisheit »Was deines Amtes nicht ist, das brauchst auch nicht zu treiben – die Hühner legen Eier, die Hähne lassen's bleiben.«, ob Dialektschwänke und plattdeutsche Komödien, Erzählungen aus dem Volksleben »Sprickeln und Spöne«, liedhafte Kompositionen, erregende Selbstzeugnisse in Briefen, Landschaftsschilderungen »Das Sauerland und seine Bewohner«, volkskundliche Darstellungen »Memoiren eines Dorfjungen«, oder eben Gedanken über das Wesen der Poesiie- die umfangreiche Auswahl aus Grimmes Werk ist ein übersichtlich gegliedertes, leicht zugängliches Lesebuch mit einem repräsentativen Querschnitt durch Grimmes vielfältiges Schaffen als Dichter, Komponist, Briefschreiber und Wissenschaftler, der 1827 in Assinghausen geboren, fast 60 Jahre alt wurde und in Münster 1887 starb.

Ein Werk, dessen Preis für Inhalt, Umfang und Aufmachung außerordentlich günstig erescheint.

Ferdy Fischer

ARNSBERGER POST
Herausgeber: Franz-Josef Molitor, Oberglösinger Straße 55a und Ulrike Susewind, Oberglösinger Straße 48, beide in 5760 Arnsberg 2-Oeventrop.
Auflage: 15.500 verteilte Exemplare.
Erscheinungsweise: Die ARNSBERGER POST wird jeweils am Mittwoch/Donnerstag vor den »Langen Samstagen« an die Haushalte in Alt-Arnsberg, Breitenbruch, Bruchhausen, Freienohl, Niedereimer, Oeventrop, Olpe, Rumbeck, Uentrop und Wennigloh verteilt.
Satz: Fotosatz-Studio Franz-Josef Molitor, Oberglösinger Straße 55, 5760 Arnsberg 2-Oeventrop, Telefon: (02937) 6513.
Druck: Oeventroper Druckerei, Alte Ruhr, 5760 Arnsberg 2-Oeventrop, Tel. (02937) 228. Telefonische Anzeigenannahme unter Telefon (02937) 6513 und 425.
Zur Zeit gilt die Anzeigenpreisliste Nr. 4 vom 1. August 1981.
Die Verwertung von Mitteilungen, Anzeigenlayouts etc. durch andere als die Herausgeber ist – auch auszugsweise – nur mit Genehmigung derselben zulässig.

ETWs in Arnsberg-Oeventrop

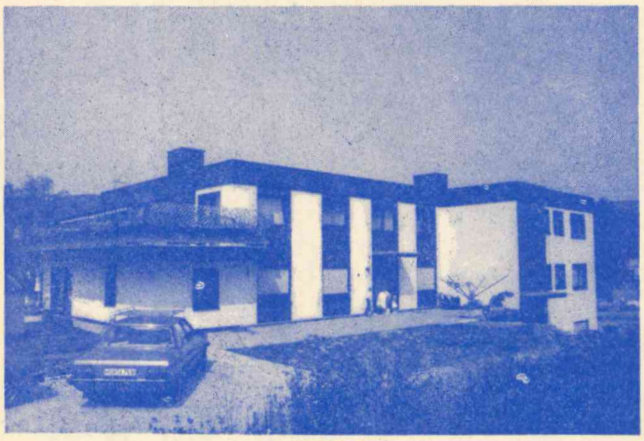

58-150 qm, auch als Praxisräume geeignet, zum Preis von DM 1.650,- bis 2.000,- pro qm – je nach Ausstattung – von privat zu verkaufen.
Verkaufsberatung jeweils samstags von 11-15 Uhr am Objekt Arnsberg-Oeventrop, Alte Braustätte 1-3 (Ecke Oeventroper Str./ Zur Hünenburg).
Weiterhin Auskünfte täglich durch Herrn Schlinkert, Oeventrop, Telefon 02937 – 430

Quick-Snack für »Feten« aller Art bestens gerüstet

Arnsberg. Nach gut fünfmonatiger Bauzeit bezieht die Firma Quick-Snack – Konrad Buchheister – am 7. September ihr neues Domizil im Gewerbegebiet Niedereimerfeld. Auf einer Fläche von rund 400 qm entstand hier ein moderner Betrieb, der dem jungen Quick-Snack-Team nunmehr als Zentrale dient.

Neben einer Wartungs- und Pflegehalle für die beiden mobilen Quick-Snacks, mit denen Schützenfeste sowie Vereins- und Betriebsfeten im näheren und weiteren Umkreis beschickt werden, entstand ein modernes Lager mit einem Kühl- und einem Gefrierraum. Hier werden die inzwischen in Zentnern und teilweise sogar in Tonnen bemessenen Grundstoffe und Zutaten optimal gelagert, um nach Bedarf in der großen Küche zu qualitativ hochwertigen Tagesmenues sowie zu Suppen, Soßen und Desserts »aufbereitet« zu werden.

Diese Küche ist das Kernstück der neuen Betriebsanlage. Mit Technik nach dem neuesten Stand ausgestattet, ist sie den vielschichtigen Aufgaben gewachsen, die von der Versorgung der eigenen Geschäfte im Brückencenter und am Neumarkt in Alt-Arnsberg über Familienfeten bis zu Betriebsfeiern mit einigen hundert Personen reichen.

In dem nach neuesten energietechnischen Erkenntnissen vom Ing.-Büro Josef Frevel (Arnsberg) geplanten und ausschließlich von heimischen Firmen eingerichteten Flachbau steht im Gewerbegebiet ansässigen Firmen außerdem eine »Zentrale Kantine« mit frisch gekochtem, warmen Mittagessen zur Verfügung: Es ist der Quick-Snack-Imbiß Nr. 3. Die technischen Einrichtungen sind perfekt, die gastronomische gediegen einladend.

Und auch das Angebot an Speisen und Getränken kann sich sehen lassen: vom täglich wechselnden Mittagsmenue über das Imbiß-Standardprogramm mit Salaten und Hamburgern bis zum frisch gez[illegible]ten Warsteiner bietet sich dem G[illegible] eine Auswahl von Gaumenfreuden der vielfältigsten Geschmacksrichtungen.



Auf unserm Bild von links nach rechts: Inhaber Konrad Buchheister, Rechtsanwalt Jürgen Kasper, Geschäftsführer vom BVI und Architekt Willi Wiesehöfer vom Architekturbüro Peter Walenta aus Oeventrop.

NEUE HERBSTMODE!
Damen-Pullis, -Hosen, -Strickkleider
zum bekannt kleinen Preis.

Damen-Stretchcord-Hosen	unser Sonderpreis	39.90
Damen-Blusen	modische Streifen	29.90
Jeans-Kinder-Latzhosen		19.90
Sta-Jeans Gr. 116–176	Minipreis	29.90
Kinder-Strumpfhosen Gr. 1–12	nur	4.50
Modische Strickkleider 2-Teiler	ab	139.00

Strickmoden LACKNER
Hüsten, Bahnhofstraße 125 – Neheim, Hauptstraße 15
Arnsberg, Ruhrstraße 13 – Sundern, Hauptstraße 60

15 Jahre LBS-Bausparkasse in Arnsberg

Seit nunmehr 15 Jahren können Bausparer und Bausparinteressenten in Arnsberg 2 in der LBS-Beratungsstelle in der Clemens-Augus- Straße 14-16 die Dienste des Bausparr-Experten in Anspruch nehmen Allein in diesem Zeitraum wurden von Bezirksleiter Karl Wintz und seinen Vorgängern über 20 000 Bausparverträge mit einer Bausparsumme von rund 500 Millionen vermittelt. Zur Zeit betreuen Bezirksleiter Wintz und seine Mitarbeiter in Arnsberg 2 über 5.200 Verträge mit einer Bausparsumme von rund 125 Millionen Mark oder - mit anderen Worten - in jeder 2. Familie ist die LBS mit einem Bausparvertrag vertreten

Wie Bezirksleiter Wintz auf dem Empfang erklärte war es seit jeher Ziel der LBS Landes-Bausparkasse, einen möglichst kundenorientierten Beratungs-Service in unmittelbarer Nähe ihrer Bausparer zu schaffen. Dadurch sollen Sparer und Bauherren Gelegenheit erhalten, sich an Ort und Stelle sozusagen »direkt um die Ecke« über die Vorteile des Bausparens und der Möglichkeiten der Wohneigentums- und Vermögensbildung umfassend zu informieren. Im Laufe der vergangenen 15 Jahre wandelten sich dabei die schlichten Kundenbüros zu Finanzberatungszentren, deren Palette vom Bausparvertrag über die komplette Finanzierung bis zum vielfältigen Immobilienangebot reicht. Diese Service wird von Kunden und Interessenten gern angenommen - in Arnsberg auch von vielen Bediensteten des öffentlichen Dienstes, wie Bezirksleiter Wintz erläuterte Inzwischen hat auch die Technik Einzug in die LBS-Beratungsstelle gehalten Computergesteuerte Direkt-Auskunftssysteme und Beratungsprogramme halten wichtige Informationen und Daten rund ums Bauen und Wohnen gespeichert und sind für eine Beratung in Sekundenschnelle abrufbereit.

Aus Anlaß des Jubiläums übergab Bezirksleiter Karl Wintz als Spende an die Stadt Arnsberg eine Holzbank, die am Brücken-Center aufgestellt werden soll. Amtsleiter Dipl.-Ing. Kofoth nahm die Spende entgegen.

Mit einem Inserat in der »Arnsberger Post« werben Sie genau dort, wo Ihre Kundschaft wohnt.

Gesundes Leben braucht gesunde Ernährung



Wie zu Großmutters Zeiten

Jeden Mittwoch schneiden wir frisch vom großen Stück verschiedener Brotsorten Ihre gewünschte Menge

Natursauerteigführung über mehrere Stufen, dadurch eine natürliche Aromabildung im Brot.

BOSEN EXKLUSIV im REFORMHAUS

Reformhaus Jürgen Mommertz
Am Lindenberg Telefon 42 20
Rumbecker Straße 1 Tel. 1 47 93
5760 Arnsberg 2

neuform

NEUFORM. NATUR-GESUND UND BESSER LEBEN

3 x IN ARNSBERG

QUICK SNACK

Im Brückencenter · Am Neumarkt · Im Niedereimerfeld

Do.	22.09.	Zigeunertopf mit Hackfleisch, Djuwetsch + Reiß	4,75
Fr	23.09.	Gemischter Salatteller mit Schinken, Käse, Ei	4,50
Sa.	24.09.	Erbsensuppe auf dem Europaplatz	2,95
So.	25.09.	Schnitzel Wiener Art, Kroketten	5,95
Mo.	26.09.	Gulaschtopf	4,75
Di.	27.09.	1/2 gegrilltes Hähnchen mit Pommes Frites	3,95
Mi.	28.09.	Jägerschnitzel mit Pommes Frites, Vanille-Pudding	6,20
Do.	29.09	Kohlroulade, Salzkartoffeln	5,45
Fr	30.09	Spaghetti mit Hackfleischsoße, Tomatensalat	4,95
Sa.	1 10.	Spiegeleier Bratkartoffeln, Salat	4,75
So.	2.10.	Rinderroulade, Rotkohl, Salzkartoffeln	6,20
Mo	3.10.	Geflügeltopf mit Spargel, Champignons und Reis	5,20
Di.	4 10.	Kassler mit Sauerkraut und Kartoffelpürree	6,20
Mi.	5.10.	Zwiebelschnitzel mit Pommes Frites	5,95
Do.	6.10.	Wirsingeintopf mit Mettwurst und Rindfleisch, Götterspeise	4,95
Fr	7 0.	Schaschlik mit Pommes Frites und Salat	5,20
Sa.	8.10.	Linseneintopf mit Einlage	2,95
So.	9 10.	Königsberger Klopse, Salzkartoffeln	5,70
Mo.	10.10.	Texashacksteak mit Krautsalat und Pommes Frites	3,95
Di.	11 10.	Kesselfrische Fleischwurst mit Kartoffelsalat	3,95
Mi.	12.10.	Zigeunerschnitzel mit Pommes, frisch gekochter Pudding	6,20
Do.	13.10.	Cevapcici mit Reis, Götterspeise	4,95
Fr	14.10.	Spießbraten mit Krautsalat und Brot	5,00
Sa.	15.10.	Currywurst mit Pommes Frites und 0,2 l Cola/Fanta	3,95
So.	16.10.	Rindergulasch mit Salzkartoffeln, Pudding	5,95
Mo.	17 10.	Pökelfleisch mit Sauerkraut und Pürree	4,95
Di.	18.10.	Schweinebraten, Blumenkohl, Salzkartoffeln	5,95
Mi.	19.10.	Hawaiischnitzel mit Kroketten	5,95
Do.	20.10.	Rinderbrust, Salzkartoffeln, Salat	5,75
Fr	21 10.	Apfelpfannkuchen mit Zimt und Zucker	3,95
Sa.	22.10.	Erbseneintopf mit Einlage	2,95
Mo.	24.10.	Mettbällchen mit Zigeunersoße, Reis	3,95
Di.	25.10.	Schweinefilet »Jäger Art« mit Nudeln	5,95
Mi.	26.10.	Champignon-Rahmschnitzel mit Pommes Frites	6,20
Do.	27.10.	Gegrillte Schweinshaxe mit Brot und Sauerkraut	5,95
Fr	28.10.	Rührei mit Champignon, Spargel, Bratkartoffeln und Salat	4,75
Sa.	29.10.	Hamburger mit Pommes Frites, 0,2 l Cola/Fanta	3,95
So.	30.10.	Rinderbraten mit Rosenkohl, Salat, Kartoffeln	6,20
Mo.	31.10.	Jägerkohl mit Mettwurst	4,80
Di.	1 11	Schinkennudeln mit Tomatensoße, Salat	5,20
Mi.	2.11	Schweineschnitzel á la Cordon bleu, Kroketten	5,95

Telefon-Sammel-Nr. (02932) 36600

QUICK SNACK – der vielseitige Imbiß

FORD ESCORT LASER

DAS NEUE SONDERMODELL.
ZUM BESONDERS
GÜNSTIGEN PREIS.

Sparsam
Spritzig
1,1 ltr. 50 PS

Bei uns
ab DM
13.830,-

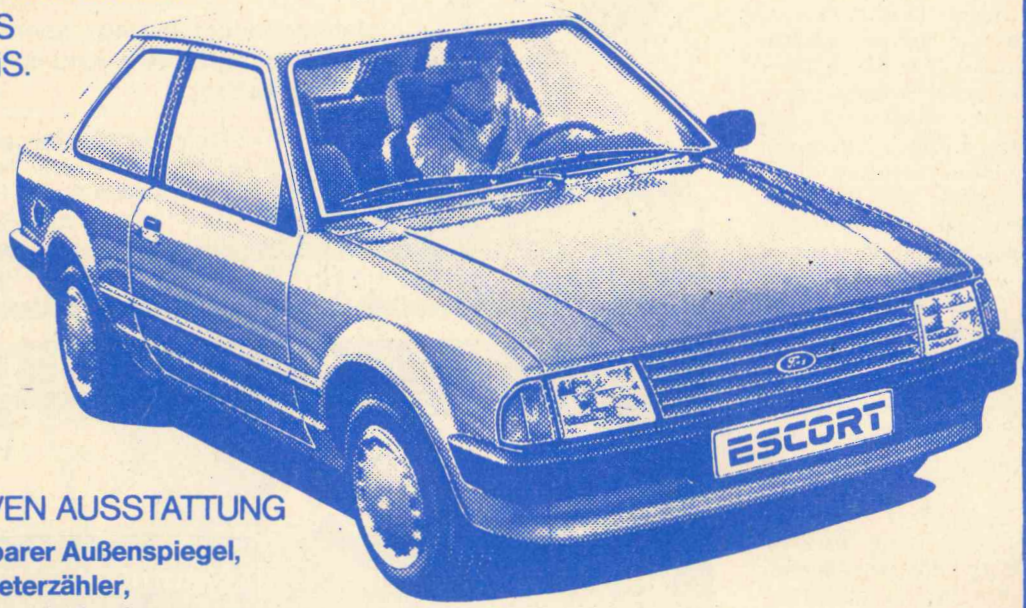

MIT DER ATTRAKTIVEN AUSSTATTUNG
U. a. von innen verstellbarer Außenspiegel,
Analoguhr, Tageskilometerzähler,
volle Radabdeckung, Teppichboden u. v. m.

Der neue Fiesta ist da:
Selbst Sparen wird zum großen Spaß.





Abb.: Ford Fiesta Ghia.

5,2 ltr. Normalbenzin bei konstant 90 km/h
7,1 ltr. bei 120 km/h
7,1 ltr. im Stadtverkehr
(nach DIN 70030)

Sofort lieferbar ab DM
12.575,-
(alles inclusive)

Ihr Ford -Haupthändler

autohaus baum

5760 ARNSBERG 1
Im Ohl 4
Ruf (02932) 23048

+

5760 ARNSBERG 2
Wintroper Weg 12
Ruf (02931) 12038

AvD Automobilclub von Deutschland

Abschleppdienst
Tag und Nacht
☎ (02932) 23048

Ford Rent-a-Car
Autovermietung

Kraftfahrzeug Handwerk

Karosserie-Werkstatt
Einbrenn-Lackiererei

Nr. 9 . 35. Jahrgang 27. Oktober 1983



ARNSBERGER POST

Zum Weltspartag:

Sparen, Geld und gute Worte

Plauderei mit alten Sprichwörtern von Klemens Pröpper

»Ein Pfennig in der Sparbüchse macht mehr Gerappel, als wenn sie voll wäre!« Das sagt ein altes Sprichwort. Aber wenn man erst mit dem Pfennig zu rappeln beginnt, kommen gewiß bald weitere Pfennige dazu. Dann klappert es voller Rhythmik – wie heiße Musik – bis es dann auf einmal sehr angenehm klingelt. Dann hat man schon einen Besitz. Die Berliner sagen dazu: »Auf Sparen folgt Haben!« Altvorderen meinten: »Wer den Pfennig nicht ehrt, ist des Talers nicht wert!«

Ein schöner Sparspruch stand an einem Berliner Rathaus: »Wer spart, wenn er hat, der findet, wenn er sucht!« Lakonisch drückt der Talmund das aus: »Geld stellt den Menschen auf die Füße!«

Der gute alte Cicero sagte: »O, ihr unsterblichen Götter! Sie sehen es nicht ein, die Menschen, welch eine große Einnahme die Sparsamkeit ist!« Er wußte es auch schon: »Wo Geld vorangeht, da stehen alle Wege offen!« Außerdem, so sagt der Dichter Freih. von Abschatz (Gedichte): »Geld, der Meister aller Sachen, weiß aus Nein oft Ja zu machen!« Zu dieser Meinung paßt gut die altbeschwichtigende Volksweisheit: »Geld ist nicht alles, aber es hat einen Riesenvorsprung vor allem, was danach kommt!«

Christian Fürchtegott Gellert spricht die Jugend an: »Wer in der Jugend spart, der darbt im Alter nicht!« Zur Altersversorgung denken Völker in südlichen Regionen anders. Da ist es Sitte, sich viele Kinder anzuschaffen, die dann später für die »Alten« sorgen müssen. Aber »viele« Kinder sind bei uns nicht »in«. Es wird damit gespart.

Auch der Staat hat seine großen Sorgen. Er muß mächtig sparen, d. h. er muß im Dilemma unserer Jahre manche Großzügigkeiten wieder einsparen.

Goethe der Große sagt in seinem Faust: »Wir wollen alle Tage sparen und brauchen alle Tage mehr!« Natürlich! Und einfach gedacht, weil ja alles immer teurer wird.

Dennoch muß man mit Vorwürfen sparen, man kann nämlich auch leicht »Am falschen Ende sparen!« Man muß vom Ersparten auch mal etwas ausgeben, etwas anlegen, damit Aufträge laufen, damit es mit Nachfragen nicht so sparsam ist, damit produziert wird, damit es wieder mehr Arbeit gibt und das Volk wieder Pfennige für morgen ersparen kann. »Auf den Sparer folgt dann wieder der Zehrer!« Überhaupt: »Drei Pfennige muß ein guter Haus-



besser zur Fußpflege!
RUDOLF SCHULTE
med. Fußpfleger ZFD
5760 ARNSBERG 2
Clemens-August-Straße 60 · Tel. 02931-12182
Auf Wunsch Hausbesuche!

LBS
Bausparkasse der Sparkassen
Ihre Bauspar-Rendite kommt groß raus.
Mit hohen Guthaben-Zinsen und allen Bausparvorteilen. Jetzt bei uns. In Ihrer Beratungsstelle.



LBS
Bausparkasse der Sparkassen
Karl Wintz
Clemens-August-Straße 14-16
5760 Arnsberg 2
Ruf: (0 29 31) 1 66 95
Hauptstr. 78 · 5768 Sundern
Ruf: (0 29 33) 40 11

Die Adresse für gute und preiswerte Küchen
Sindern Küchentenne
5760 Arnsberg 2 Niedereimer · Stephanusweg 35 · Tel. 0 29 31/61 41

vater haben: einen Zehr-, Ehr- und Not-Pfennig.« Wenn solche gesparten Pfennige bestimmungsgemäß wandern dürfen, sollen oder müssen, beschert das der Zeit ein Gleichgewicht.

Ehern steht aber zu jeder Epoche: »Es ändern Münzen sich und Zeit, doch immer währt die Sparsamkeit!« Das ist klug gesagt, denn: »Sparen ist was Schönes, vorausgesetzt, daß etwas Gutes dabei herauskommt!« Das Gute müssen wir Menschen mit Überlegung wollen und nutzbringend danach handeln.

Doch darf dabei der gute Pfennig nicht übersehen werden. Man weiß ja: »Wer den Pfennig nicht ehrt . . .!« Also den Pfennig wieder hinein in die symbolische Sparbüchse. Der macht dann mehr Gerappel, als wenn sie voll wäre. Aber wenn man erst damit anfängt . . . «. (siehe oben).

Das Sparkassenbuch:

Nach wie vor ein Bestseller

Eine Information der Sparkasse Arnsberg-Sundern zum Weltspartag

Das Sparkassenbuch ist und bleibt ein Bestseller, schon oft totgesagt, aber nicht totzukriegen. Die Gründe dafür sind einfach: Das Sparkassenbuch bietet Sicherheit und ist die Basis für alle anderen Sparformen.

Mit dem Sparkassenbuch kassieren Sie bei hoher Liquidität gute Zinsen. Darum empfiehlt jeder Geldberater der Sparkasse Arnsberg-Sundern als Grundstock eine Einlage von drei Monatsgehältern. Ein solcher Grundstock bietet dem Sparer ein hohes Maß an persönlicher Sicherheit und finanzieller Beweglichkeit.

Dann kann viel auf Sie zukommen, und Sie müssen keine finanziellen Klimmzüge machen: ein neues Fernsehgerät (vielleicht gleich mit Video), die leider notwendig gewordene Reparatur am vierrädrigen Untersatz, die zweiten Flitterwochen nach der silbernen Hochzeit, und, und, und. Das Gute am Sparkassenbuch: Sie kommen schnell an Ihr Geld: Ohne besondere Kündigung können Sie alle 30 Tage 2.000 DM abheben, ohne daß Sie deswegen einen Zinsverlust erleiden; Sie zahlen für Ihr Sparkassenbuch keinerlei Gebühren und, wenn Sie Ihr Erspartes nicht angreifen müssen, dann kassieren Sie am Jahresende ein nettes Sümmchen Zinsen, die Ihrem Sparkonto gleich wieder gutgeschrieben werden.

Wer wirklich sparen will, der spart am besten regelmäßig. So kommt am schnellsten ein ordentlicher Batzen zusammen: Mit einem Spar-Dauerauftrag lassen Sie von Ihrem Girokonto, am besten gleich wenn's neue Gehalt kommt, einen festen Betrag automatisch auf Ihr Sparkassenbuch übertragen. Eine andere Möglichkeit zum Sparen bietet der Abschöpfungs-Dauerauftrag. Mit dem wird der Restbetrag von Ihrem Girokonto, der noch da ist, ehe das neue Gehalt überwiesen wird, auf dem Sparkonto gutgeschrieben. Den Sockelbetrag, der auf Ihrem Girokonto stehenbleiben soll, bestimmen Sie. Wenn Sie wollen, können Sie auch Spar-Dauerauftrag und Abschöpfungs-Dauerauftrag kombinieren. So sparen Sie optimal, denn Geld auf dem Girokonto zu parken, das empfiehlt sich nicht. Dort gibt's nämlich nur wenig Zinsen, und außerdem ist die Versuchung groß, das auf dem Girokonto angesammelte Geld rasch auszugeben.

Am Weltspartag, den 28. 10.83 ist eine Gelegenheit gute Vorsätze in die Tat umzusetzen.

ÜBRIGENS:

Sparsamkeit
ist ein schottisches Laster,
eine deutsche Tugend,
eine italienische Gewohnheit
und für Lebenskünstler
ein Fremdwort.

SUPERPREISE
IN UNSERER
DAMEN-ABTEILUNG

Feincord-Hosen
mit Bundfalten
nur **30,-**

ca. 200 Damen-Kleider
alle Teile von bekannten Deutschen Firmen
nur **98,-**

Hochwertige Strickkombinationen
Heinzelmann, Hudson, Dolores, Lüttmer usw.
jetzt ab **98,-**

Einzelteile: Pullis, Westen, Blusen
jetzt enorm günstig!

JANSEN
Herren · Damen · Umstandsmoden
Brückencenter · Arnsberg

LBS-Jugendsportaktion:

Preissegen nach Arnsberg 2

Große Freude herrschte jetzt bei 4 jungen Sportlern aus Arnsberg 2. Sie zählen zu den Gewinnern der Jugendsportaktion »Auf den Spuren der Nationalmannschaft«, die von LBS und Deutscher Sportjugend im vergangenen Jahr bereits zum 4. Mal durchgeführt wurde.

Besonders mit Fortuna im Bunde waren:
THOMAS SPEIGHT
Himmelpfortner Weg
JÖRG BIERBACH
Zum Alten Brunnen 47
DETLEV Wendel
Zum Alten Brunnen 47
CARSTEN SCHNEIDER
Niedereimerstraße 19
alle aus Niedereimer.

Sie bekamen als Sachpreise eine Sporttasche mit Freizeitgeräten, die LBS-Bezirksleiter Karl Wintz und der Sportabzeichen-Obmann Horst Liesau überreichten.

Auch in diesem Jahr heißt es wieder »Auf den Spuren der Nationalmannschaft«. Zu gewinnen gibt es wieder 111 Reisen zu Nationalmannschaften - die Sportart kann man sich wünschen – und 666 Sachpreise. Teilnahmekarten gibt es überall bei der LBS und bei allen Sportabzeichen-Stellen. Teilnahmeberechtigt sind alle Jugendlichen im Alter von 13 bis 21 Jahren, die in diesem jahr eine Urkunde bei den Bundesjugendspielen erhalten ahben oder das Sportabzeichen abgelegt haben. Auch Auszeichnungen von Sportverbänden, z. B. Ruderfahrtenabzeichen, Leichtathletik-Mehrkampfnadeln o. ä. werden anerkannt. Mitmachen lohnt also.

Nach St. Moritz sind noch Plätze frei

Für die Familienfahrt des Ski[illegible] Rumbeck nach St. Moritz Ostern '84 sind durch den Ausfall einiger Clubmitglieder überraschend noch einige Plätze frei geworden.

Kurz entschlossene Interessenten (auch Nicht-Mitglieder) können daher an dieser attraktiven Fahrt, die von vereinsinternen Übungsleitern geleitet wird, teilnehmen.

Geboten wird Langlauf und Abfahrt – vom Anfänger bis zum Experten – in einem der schönsten Skigebiete der Welt. Auskunft wird erteilt unter der Tel.-Nr. 02931-13005.

SCHÖNER WOHNEN
BRÜCKEN · TEPPICHE
KUNSTGEWERBE
TAPETEN
Im Stil passend zu jeder Einrichtung
TEPPICHBÖDEN
Kunststoff- und Naturfaserbeläge
FARBEN
Künstler- und Hobby-Malartikel
BILDER
TAPETEN · BODEN-BELÄGE · FARBEN
HELLMICH
Clemens-August-Str. 60
ARNSBERG 2

Schlüpf 'rein ...

...in Ganter mit der Aktiv-Sohle!

Damen: 0407
Herren: 1007
Kinder: 0507



Ganter

in großer Auswahl
bei Ihrem Schuhfachberater

Schuh Prange
Arnsberg 2 · Steinweg

FARBEN·TAPETEN

AH

BODENBELÄGE

Die neue Tapeten-Kollektion 84-85 ist eingetroffen!

in großer Auswahl

Wir präsentieren Sie in modernen, übersichtlichen, beleuchteten Regalen.

Auslaufende Muster zu stark reduzierten Preisen.

Teppichboden brandneu in Riesenauswahl.

Sonderangebote garantieren einen günstigen Einkauf.

Wir überzeugen durch Qualität und Leistung.

Alfred
HACHMANN
Malermeister
Hohe Straße 19
576 Arnsberg 2-Oeventrop 02937/1723

Bosch-Dienst-Markt.

mit Fachberatung



Sicher in den Winter starten.

Machen Sie Ihr Fahrzeug jetzt fit für die naßkalte Jahreszeit. Unser Angebot: Bosch-Halogen-Scheinwerfer, Bosch-Zündkerzen, Bosch-Batterien, Bosch-Wischblätter, Blaupunkt Autoradios, Bosch-Antennen, Bosch-Stromerzeuger.

Bei Auswahl und Einbau stehen wir Ihnen mit Rat und Tat zur Seite.

Schmucker
Cäcilienstr. 1 / Heinrich-Lübke-Str.
5760 ARNSBERG 1-HÜSTEN
Telefon 02932/31320

BOSCH DIENST



Mofas - Mopeds - Motorgeräte
QUELLE - SOLO - NECKERMANN
Bestell-Annahme
Kundendienst - Reparaturen
UWE TROMPETER
RUMBECK
Elsbergstraße 24 - 5760 Arnsberg
Ruf (0 29 31) 1 20 29

KÜRSCHNERPELZE ERKENNT MAN SOFORT.



Wenn modische Aktualität, erlesene Qualität der Felle und Zutaten und Sorgfalt der Verarbeitung bei Pelzen auf den ersten Blick überzeugen, dann dürfen Sie sicher sein, die richtige Wahl zu treffen. Geben Sie sich nicht mit weniger zufrieden. Wir zeigen Ihnen bestimmt Ihr Lieblings-Pelzmodell und beraten Sie gern mit Sach- und Fachkunde.

QSV Pelz-Mode-Ring

Pelzmoden REISS

Clemens-August-Straße 19 · 5760 Arnsberg 2

Wir sind Mitglied im Qualitätsschutzverband der Kürschner Pelz-Mode-Ring

---

EINLADUNG

zu unserer traditionellen

ORIENT

Teppich-Sonderschau

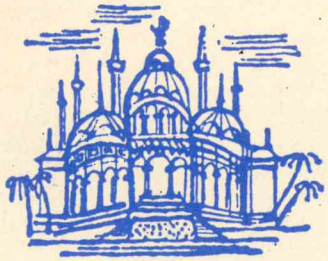

ab 4.11.1983

Zu einem unverbindlichen Besuch laden wir Sie herzlich ein.

Einrichtungshaus
EBERT
Clemens-August-Str. 62
5760 Arnsberg 2
Tel. 0 29 31/12123

Bunter Abend der Oeventroper Schützen

Am 29. Oktober 1983 feiern die Schützenbrüder der Oeventroper Kompanie ihren »Bunten Abend« in der Schützenhalle. Beginn der Veranstaltung: 19.30 Uhr.

Eingeladen sind alle Schützenbrüder, Freunde und Bekannte sowie deren Familienmitglieder.

Den Rahmen zur Unterhaltung liefern »Bewährte Kräfte« aus eigenen Reihen und die Volkstanzgruppe Oeventrop.

Wie in all den vergangenen Jahren sind preiswerte Speisen und Getränke ebenso vorhanden wie eine »Big Band« für den musikalischen Rahmen des Abends.

Ein Unkostenbeitrag in Höhe von 2,- DM und gute Stimmung sind von den Gästen mitzubringen.

Der Vorstand der Schützenkompanie Oeventrop wünscht schon jetzt allen Besuchern des »Bunten Abends« einen harmonischen Verlauf.

Arnsberger Bilderbuch

von KLEMENS PRÖPPER **(89)**

Schon nähert sich des Jahres Ende. Der November hat seinen Auftritt:

Im Kirchhof brennt das stille Licht,
Die Toten ruhen, weine nicht.
Geborgen in der Erd, vergeht
Der Keim, umdaß er aufersteht.
Martini Reif, Andreä Schnee,
Die Magd trägt aus ihr süßes Weh.
Vom Hochwald dröhnt der Büchsenhall,
Es stampft das Vieh im warmen Stall,
Der Nebel hüllt das stille Land,
Die Kerze ist herabgebrannt.
Laß frosten, laß vergehn, laß schnein!
Der Mensch muß wach und einsam sein.
(Kalendarium für Landsleut, Josef Weinheber, 1892-1945)

Ein jeder Monat hat sein Gepräge, seine Eigenart, die gleichsam eine Parallele zum menschlichen Leben darstellt, mit Höhen, Tiefen, Freuden, Leiden, Hoffnung und Verzagen. Für den November gilt das Sprichwort: »Zwischen Freud und Leid ist die Brücke nicht breit.« Schiller sagt: »Wo nur eine Träne der Freude liegt, liegen tausend Tränen der Verzweifelung begraben«. Der Novemver ist ein Monat der Erinnerung und des besonderen Gedenkens.

KINDERSKI BUSSI
mit Steighilfe (Rossignol)
preiswert abzugeben.
Telefon (02937) 6266.

Hallo Kegelfreunde!
Die neuen Gruppenreisen-Prospekte für 1984 können bei uns angefordert werden.
REISEBÜRO LUIG
5760 **ARNSBERG** 1+2
Hauptstraße 37 ☎ 02932/29666
Steinweg 10 ☎ 02931/3320

Miteinander

Nicht nur der November sollte zum Frieden und zur Verträglichkeit mahnen. Guter Wille und die Achtung vor dem Nächsten sollten immer selbstverständlich sein.

Ein altes Sprichwort sagt: »Wo zwei versammelt sind, ist ein Dritter unter ihnen«. Und das Wochenblatt des Hüstener Krankenhauses »Gute Besserung« schreibt dazu, daß gerade unter Christen ein großer Teil der Gespräche aus Klatsch besteht, aus ungesichertem Gerede, vom Hörensagen, von der Be- und Verurteilung der Nächsten. Männlein und Weiblein reden sehr häufig munter drauf los. Einer weiß mehr vom Nächsten, als der andere. Dieser »andere« aber kann das Gesprochene, (das Besprochene), wenn es unrichtig ist, gar nicht richtig stellen, so daß das Gerücht in der Luft hängen bleibt.

Wenn es harmlos ist, mag es hingehen. Oft genug entwickeln sich daraus aber Unzuträglichkeiten zum Schaden dessen, den man »besprochen« hat. Nicht selten sind Neid und Mitgunst, eigene fehlende Selbstsicherheit der Anlaß für Klatsch. Man sollte sich hüten, bei Klatsch und Tratsch selber Flammen zu entfachen.

Im Nachlaß seiner Frau, der es im Leben nicht immer glänzend ging, weil sie manchen Klatsch über sich ergehen lassen mußte, fand sich der Spruch:

Wenn du willst reden über mich und die Meinen,
betrachte erst selber dich und die Deinen.
Findest keine Fehler, Gebrechen,
magst du ruhig weiter über mich sprechen!-

'n Tag, Nachbarn

Man sollte z. B. einem Nachbarn viel öfter einen »»Guten Tag!« wünschen und auch gönnen. Es ist immerhin angenehmer, als wenn man sich nur mit Schellfisch-Augen geflissentlich übersieht.

Was macht es schon, wenn uns jemand freundlich eine Tür aufhält, wenn wir diese ebenso freundlich mit einem echten »Danke!« übernehmen, als daß man sich starr, stur und wortlos unter den die Tür aufhaltenden Arm hindurchzwängt.

Alle Freundlichkeit, aller guter Wille, alle Bereitschaft zum Frieden beginnt immer bei uns selbst.

Ehrenmal mit Korsett

Hoch oben auf dem Schloßberg, dort wo man den Blick ins Ruhrtal bis hinauf zur Wiggenscheid und zum Bockstall hat, am Ehrenmal für die Kriegsopfer, mußte der schmale hohe Steinsockel, auf dem das gü[l]dene Eiserne Kreuz weithin ins [L]euchtet, mit einem sichernden Korsett versehen werden, weil der Zahn der Zeit erheblich an dem nun schon rund 60 Jahre alten Postament genagt hatte. Wie bei manch anderen Schäden auf dem historischen Schloßberg, wird nun auch hier für Abhilfe des Schadens und Sicherung der aus Bruchsteinen in den 20er Jahren aufgebauten Säulen gesorgt. Baumeister der Gedenkstätte war damals Arnold Risse sen. (Rissen Nölle), der auch die Liebfrauenkirche erbaute. An den Mauern des Ehrenhofes sind die Platten mit den Namen der Opfer beider Kriege befestigt. Auch die Gendenkplatten vom Kriegerehrenmal 1870/71 - das zuletzt in der Eichholzpromenade stand, nachdem es in der NS-Zeit auf dem Neumarkt einem Paradeplatz weichen mußte - haben ihren Pla[t]z in der Einfriedigung des Schloßberg[-] Ehrenmals gefunden.

Unterhalb des Ehrenhofes (NO, zum Schreppenberg hin) waren die uralten Bruchsteinumfassungsmauern sehr in sich zusammengefallen und drohten völlig zu verschwinden. Nun ist auch dort eine sorgsame Aufrichtung und Festigung mit Felssteinen erfolgt, so daß man den Umgehungsweg wieder ungefährdet benutzen kann. - Man freut sich, daß immer wieder mehr Ordnung gebracht und unser Schloßberg bewundert wird und Besucher an sich zieht.

Jungfer Gertrud

Auch die liebe Jungfer Gertrud unter schattigen Schloßbergbäumen findet dort immer noch viel Beachtung, obwohl sie schon bis zur Unkenntlichkeit von unserer teuren Umwelt angenagt worden ist. Die Besucher aber fragen: Wer ist das eigentlich?

Die Steinfigur wurde nach den Turbulenzen des 7jährigen Krieges

FIAT
Willst Du, daß wir Dein Auto betreuen – dann wähle sechs – sieben – acht – neun
D. ZANTNER · Seißenschmidtstraße 5760 Arnberg · Tel. (0 29 31) 67 89
Neu- und Gebrauchtwagen-Ausstellung auch in Hüsten, Unterm Breloh 43 – neben Reifen Albrecht –

immer wenn ein Auto fehlt...
PKW · LKW · Möbelwagen
GUNKEL GUNKEL Autovermietung GUNKEL
Lkw-Mietwagen von 1 t bis 4,5 t Nutzlast, als Plan- und Kofferwagen, Pkw, alle Klassen.
Arnsberg 2-Nied., An der B 7, Sundern, Hauptstr. 154
Arnsberg 7077 Sundern 5333

Hotel Menge

„an der Schlacht"

5760 Arnsberg 2 · Ruhrstraße 60 · Telefon 4044

Lassen Sie sich von unserer vorzüglichen Küche verwöhnen –
dazu gepflegte Biere vom Faß.

Unsere Fremdenzimmer sind mit Dusche, WC, Zimmertelefon und schallisolierenden Fenstern ausgestattet.

Eine Atmosphäre wohltuender Gastlichkeit erwartet Sie!

Moselwein direkt vom Erzeuger
Winzermeister Bruno Fuchs
Pommern an der Mosel – **erhältlich in Arnsberg 2:**
Adelheid Tepel · Görlitzstraße 4a
Telefon 02931/ 14733

FÜR INDIVIDUELLE BEDIENUNG:

Friseursalon
Edeltraud Schoeppe
Rumbeck, Stahls Weg 1
Voranmeldung erbeten unter Telefon (02931) 15358

Kombinieren und kassieren:

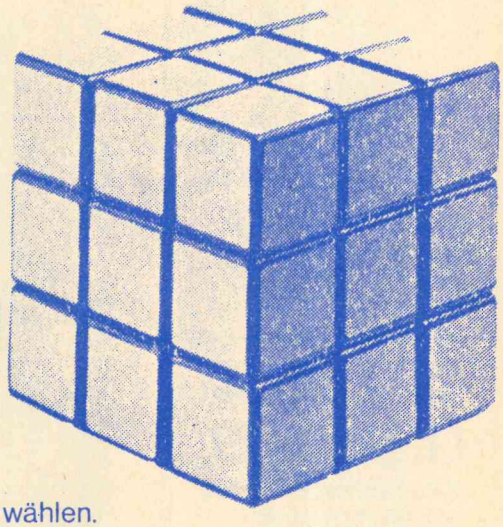

Kombi-Sparen

Kombi-Sparen bieten wir gemeinsam mit unserer

Bausparkasse Schwäbisch Hall

an. Dabei können Sie gleich zwischen mehreren erfolgreichen Kombinationen wählen.
Und Kombi-Sparen ist so attraktiv, daß Sie sich ganz schnell entscheiden sollten.
Bankprämien für Sparzahlungen, Arbeitnehmer-Sparzulagen und Bausparprämien – unter Umständen können Sie alles zusammen mitnehmen . . .
Kommen Sie schnell und lassen Sie sich beraten!

durch:

VOLKSBANK SAUERLAND eG

Zweigniederlassung Arnsberg 2 · Gutenbergplatz · Tel. (02931) 1901
– Filiale Steinweg 9 – Telefon (02931) 3700

BEZIRKSLEITER WERNER WEIGL
Privat: Meschede-Wennemen · Gartenstraße 12 · Telefon (0 29 03) 61 82

und der Zerstörung des Schlosses aus seinen Trümmern ausgegraben und am jetzigen Platz aufgestellt. Manche Geschichtsbeflissenen rätselten hin und her, ob es nicht gar – wegen des am Fuße kauernden bayerischen Löwen – der Kurfürst Ernst von Bayern (1583-1612) selber sein könne. Aber dann fand man doch heraus, daß es sich bei der in Jahrzehnten immer mehr verwitterten Skulptur nur um die liebe sagenhafte Jungfer Gertrud von Plettenberg, der eng vertrauten Hofdame des Kurfürsten Ernst handelt, welcher ihr 1605 in Arnsberg ein Schlößchen (jetzt Sauerland-Museum) erbauen ließ. Von dort soll ein unterirdischer Gang, teils unter Stadtmauern her, zum Schloß hinaufgeführt haben. Gertrud war die fürsorgliche Beschließerin und Verwalterin der Jagd- und Lustschlösser Hirschberg, Höllinghofen und Arnsberg. Ihr Sohn Wilhelmus de Hollinghoven – mit dem sie auf Gemälden abgebildet ist – führte später nach seinem Vater den Namen Wilhelmus de Bavaria.

Wie der Arnsberger Geschichtsforscher Professor Franz Ignaz Pieler (1797-1883) und Tagebuchschreiber kurfürstlicher Rat Kaspar von Fürstenberg berichten, war dieser Sohn fast immer mit dem Kurfürsten zusammen, auch nachdem Ernst von Bayern seine treue Beschließerin Gertrud »Anno 1615 die (Tag) 15. Februarii auf mein Hochzeitstag« zu Freising heiratete. Ein zweites Kind, Tochter Katharina de Bavaria, erbte nach dem Tode der Mutter (1608 zu Arnsberg) den Landsberger Hof. Ernst von Bayern starb am 17. 2. 1612 auf dem Arnsberger Schloß (Mommertz, Schloß Arnsberg 1921). Nach Seibertz (S. 261) erzählt die Sage, daß Gertrud im Schloß zu Brühl, wo sie einsam gelebt habe, von Verwandten des Kurfürsten umgebracht worden sei. »In der Nacht erschien sie dem Gebieter in Arnsberg, indem sie aus dem unterirdischen Gange mit Laterne und Schlüsselbund hervortrat«. Noch heute hört man sie zuweilen mit den Schlüsseln klirren und »sieht ihren Schatten vorüberziehen, der schön und lieblich anzuschauen« (Harbert, Gedichte 1851).



Das alte Jungfer-Gertrud-Denkmal auf dem Schloßberg um 1900.

Auf dem Sauerkrautfaß

Die Arnsberger Pohlbürger erzählen sich heute noch manches von ihrer Jungfer Gertrud, und das Denkmal ließen sie auch nicht in Ruhe. Eines Tages nämlich – es ist schon viele, viele Jahre her – fehlte dem Standbild der Kopf. Er war nämlich verschwunden. Man suchte vergeblich, bis er sich auf einmal in einem Altstädter Keller wiederfand. Irgendjemand hatte ihn als Beschwerer beim Einmachen für seinen Sauerkrauttopf verwendet. Später verschwand der Kopf erneut. Wo er da geblieben ist, hat man bis heute nicht herausbekommen. Der Jungfer-Gertud-Stammtisch bei »Edelbroichs Tante« besorgte schließlich einen anderen Kopf. Der thront noch heute auf dem Torso, der nun endlich eine Tafel bekommen soll, damit man weiß, daß es unsere »Jungfer Gertrud« ist.

Elfter im Elften

Die KLAKAG, die in ihrer Fortentwicklung aus der närrischen MÄNTAU von 1860, dem Tunnelclub und dem Zylinderschutzverein nun schon bald ihr 125jähriges Bestehen feiern kann, hat ihren großartigen Elften diesmal am Zwölften im Elften morgens um 11.11 Uhr. Prinz Josef, der Marketender (Josef Wiegelmann, von der Kleinen Markthalle am Lindenberg) wird traditionsgemäß im Alten Rathaus mit der großen Reihe ehemaliger Prinzen, Präsidenten, Ehrensenatoren und Freunde in Anwesenheit der Spitzen unserer Stadt, wie Regierungspräsident Grünschläger, Landrat Füllgräbe, Bürgermeister Teriet, Stadtdirektor Dr. Cronau und ... und ... und seine hauseigene Verdienstorden verleihen, auf daß alle Fröhlichkeit weiter gedeihe und überhaupt auch in Zukunft alles in Fröhlichkeit vonstatten gehe. Wiederum gilt das Motto, das schon Hänschen Rosdücher vor 50 Jahren prägte: »Wir wollen keine Kriege! Wir wollen Krüge!« – Lieber tausendmal Fröhlichkeit und Spaß, als einmal Bumms! – Es stimmt schon: Fröhlichkeit ist nicht alles im Leben, aber ohne Fröhlichkeit ist alles nichts! –

Sankt Martin kommt

Auch jetzt gehört es – wie alljährlich – zum Programm der Bürgerschützen, wieder die bewährte »Schutzherrschaft« über den Martinszug der Kinder zu übernehmen. Diese seit Jahren garantierte Sicherung ist schon ein guter Gedanke gewesen. Und die Eltern sind dankbar dafür.

In Arnsberg war es – nach einigen kleinen zaghaften Versuchen – im Jahre 1958/59 endlich soweit, als Schulrat Plümpe den Martinsbrauch aufgriff. Er und Rektor Seeberg bereiteten den ersten ordentlichen Martinszug vor, ließen Fackeln und Lampions basteln oder kleben und Martinslieder einüben. Dann klappte es einige Jahre recht gut mit dem Umzug, doch schließlich wurde die Beteiligung so schlecht, daß der Zug (1966) abgeblasen wurde.

Damals klopfte es bei Seebergs ans Fenster.

Es war die Nachbarin: »Der Zug soll ausfallen? Das geht doch nicht. Unsere Kinder haben schon alle eine Laterne, und die Kinder in der Nachbarschaft auch. Die freuen sich doch alle darauf. Ich laufe schnell und kaufe ein paar Brezeln ... !« Sprachs, enteilte ... und der Martinszug war wieder einmal gerettet.

Er hing noch öfter am seidenen Faden, bis im jahre 1970 Schützenhauptmann Paul Becker mit den Bürgerschützen Planung und Durchführung fest in die Hände nahm, woraus sich dann bei den Schützen ein eigener Martinszug-Ausschuß bildete, der alles sichert, vom Pferd bis zum letzten Martinshörnchen, die oben am Schloßberg von Sankt Martin und seinen Helfern verteilt werden. So wird der beliebte St. Martins-Zug schon 25 Jahre alt. Ebenso lange ist der strahlende Ritter Sankt Martin hoch zu Roß (Bruno Hausschulte aus dem Hause Schwartekopp) wie eh und jeh zuverlässig und treu immer dabei.

Rektor Albert Seeberg aber, der Schöpfer des Martinspiels, das alljährlich den Abschluß des Laternenzuges bildet, lebt nicht mehr. Doch sein Spiel lebt weiter zu seinem Gedenken, es wird immer wieder Kinderherzen erfreuen: »Heut' zünd ich die Laterne an, damit ich besser sehen kann. Es leuchten viele Sterne und meine Stablaterne!«

Der Vergaser-Fachmann hilft Ihnen

Kraftstoff sparen

durch präzise Vergaser- und Zündeinstellung



Dieses Zeichen steht für gute und schnelle Arbeit.

20 JAHRE KFZ.-MEISTERBETRIEB

G. DEUBEL

Kfz.-Spezialwerkstatt

für Auto-Elektrik, Motor-Diagnose, -Einstellung und -Leistungsmessung.

OEVENTROP

Glösinger Straße 84-86

Telefon 02937/ 6562

DER WEG ZUM GUTEN EINKAUF FÜHRT ERST ZU

Schwartekopp

im Zentrum von Arnsberg 2 · Telefon (02931) 10333

Sie finden bei uns in großer Auswahl:

EISENWAREN · HAUSRAT · SPIELWAREN · GESCHENKARTIKEL

Erwin Klute Meisterbetrieb

sanitär heizung klima

Zentralheizungsbau
Lüftungsbau
Gas- und Wasserinstallation
Bauklempnerei

Planung · Beratung · Ausführung

Brötje
Junkers
Weishaupt
Buderus
Vaillant
Viessmann

4788 Warstein-Hirschberg, Hubertusweg 34, Tel. (02902) 3524

Audio · Video

tele-dienst piwinski

Anerkannter High-Fidelity Fachhändler dhfi
Clemens-August-Str. 55 · Arnsberg 2 · Tel. 02931/10277

EIGENTUMSWOHNUNGEN in ALT-ARNSBERG

Beste Zentrumslage - Grafenstr. 43

Im Gesamtprojekt entstehen:
sehr schöne sonnenorientierte Grundrisse
Loggien/Balkone nach Süd-West
2 bzw. 3 Zimmer, KDB, Loggia, 65 + 89 qm
3 Top-Wohng. mit Wohngalerie, 75 + 103 qm
Tiefgarage mit 14 Pkw-Plätzen
Abwicklung und Sicherheit nach Bauträgerverordnung.
Mehrere Wohnungen sind bereits vergeben.

Bauherr, Beratung und Verkauf:

Generalunternehmer für schlüsselfertiges Bauen
HAUSBAU DAMM KG - 5760 Arnsberg 2
Hellefelder Straße 11 · Tel. (0 29 31) 20 56/57/58

R+N Herbstschau

Wir laden Sie ein!

Für Samstag, den 29. 10. 1983,
und Sonntag, den 30. 10. 1983,
jeweils von 10 bis 18 Uhr
(Sonntag kein Verkauf)



Kommen Sie zu unserer

„IAA-Nachlese"

Viele interessante Autos und **Sondermodelle erwarten Sie.**

Nehmen Sie teil an unserem Gewinnspiel.
(Teilnahmescheine im Hause).

Bringen Sie Ihre Familie mit. Wir freuen uns auf Ihren Besuch.

ARNSBERG 1
An der B 7
Telefon (0 29 32) 44 41

OPEL GM

ROSE + NADOL

MEPHISTO
FÜR DIE JUGEND



Der Schuh der jeden Spaß mitmacht.
WIR SIND DAS ORIGINAL
SCHUHHAUS
K L E M M
Bekannt für gute Schuhe
Oeventrop + Freienohl

Knirps

Koffer
Lederwaren
Schirme
Handschuhe
preiswert
und gut

Knirps-Wetter

Rickert

Arnsberg, Promenade 2

Das Neueste aus Uentrop!

So war's beim Schnadegang!

Der Herbstwind wehte ihnen kräftig um die Nase und ein derber Regenschauer prüfte gleich zu Beginn die richtige Marschkleidung der Uentroper Grenzbegeher. Trotz der ungewohnten Witterungsverhältnisse war fast ganz Uentrop auf den Beinen. Die Organisation des Schnadeganges lag wieder in den bewährten Händen der Schützenbrüder, der Hauptmann Klaus Rappold unter der Dorfeiche alle Schnadegänger herzlich begrüßte.

Hornmeister Rainer Kinze und die Bläser des Hegerings Arnsberg-Uentrop gaben das Startsignal. Schnadegangsleiter Friedhelm Rath erwies sich einmal mehr als ausgezeichneter Kenner der heimatlichen Grenzen und Gefilde. Die Schnad führte diesmal entlang der süd-östlichen Gemarkungsgrenze zum »Millionenhügel«, wo Schützenkönig Udo Drepper und seine Königin Andrea den Teilnehmern einige »Kurze« als Aufputschmittel verabreichten. Inzwischen hatte sich auch die von Wetterpropheten versprochene Sonne durchgekämpft. Nach kurzer Rast wurde mit neuen Kräften das »Dreiländereck« erwandert. Unter Leitung von Albert Drepper fand hier das traditionelle »Stutzäsen« statt. Ratsmitglied Ferdi Kaiser und Karl-Heinz Rath, gebürtiger Uentroper aus Uenningshausen im Kreis Soest, machten Bekanntschaft mit dem Grenzstein.

Auf die Frage, warum einige Buchenbestände der Gemarkung Dinschede eingezäunt seien, erklärte Forstmann Fritz Vetter, daß dadurch die diesjährige reiche Bucheckernmast als Unterwuchs geschützt und gefördert werden soll.

Vom »Dreiländereck« führte die Schnad zur lodernden Feuerschale unterhalb »Dreppers Hütte«. Dort wurden erfrischende Getränke und ein Imbiß gereicht. Schützengeck Winfried Rath erfreute die kleinen Grenzgänger mit Süßigkeiten. Nach ausgiebiger Rast war die Schützenhalle der letzte Anlaufpunkt. Bei Musik, Tanz und großer Tombola wurde als Abschluß des Schnadeganges noch kräftig gefeiert.



Mit strengen Blicken verfolgt Albert Drepper – ZAMPA – (links) die Zeremonie des Stutzäsens. Stadtrat Ferdi Kaiser hofft lächelnd, daß seinem Allerwertesten kein größerer Schaden zugefügt wird.

Rückblick Schützenversammlung

Sehr gut besucht war die Mitgliedsversammlung des Schützenvereins Uentrop e. V. Die von Schützenhauptmann Klaus Rappold vorgetragenen Berichte über die Abrechnung des diesjährigen Schützenfestes und über den durchgeführten Schützenkommers fanden einmütige Zustimmung der Anwesenden. Gravierender Tagesordnungspunkt war die Terminierung des Schützenfestes 1984. Obwohl im kommenden Jahr das Pfingstfest auf das zweite Juniwochenende fällt, soll das Schützenfest wie gewohnt an diesem Wochenende stattfinden und zwar: Freitag, den 8. Juni; Samstag, den 9. Juni und Pfingstsonntag, den 10. Juni 1984 (Vogelschießen). Der Beschlußwar einstimmig. Ein donnerndes Horrido auf Schützenkönig Udo Drepper, auf Geck Winfried Rath und auf den »Frisch-Gestutzästen« »Karl-Heinz Rath, beschloß die Versammlung. Mit einem ausgedehnten Frühschoppen wurde der Morgen fortgesetzt. Großzügige Schützenbrüder sorgten für kostenfreie Getränke. Der Morgen konnte an Gemütlichkeit und Frohsinn kaum übertroffen werden.

Martinszug am Elften im Elften

Der Uentroper Martinszug beginnt am Freitag, dem Elften im Elften um 18.00 Uhr an der Dorfeiche. Alle Kinder mit Laternen sowie alle Eltern, Freunde und Gäste sind herzlich eingeladen. Auch in diesem Jahr hat der Schützenverein die Organisation übernommen. Der Spielmannszug der Arnsberger Bürgerschützen, der Schützenkönig mit seinen Adjudanten und dem Geck sowie der gesamte Schützenvorstand werden den Martinszug uniformiert mit brennenden Pechfackeln begleiten. Nach dem Martinsspiel unter der Dorfeiche erhält jedes Kind von St. Martin einen großen Brezel. Für die Erwachsenen beginnt anschließend im Eßraum der Schützenhalle ein geselliger Abend in gemütlicher Runde. Gegen 20.00 Uhr zeigen die Schützenbrüder Christian Göbel und Manfred Grossert ihre selbstgedrehten Filme über die Prinzenproklamation, das Schützenfest und den Schützenkommers. Außerdem sollen an diesem Abend die närrische Session 1983/84 eröffnet und das neue Karnevalsmotto bekanntgegeben werden. »Prinz Karl der Hobbybauer« hat sein Erscheinen fest zugesagt.

K.

Das Erscheinungsgebiet der »Arnsberger Post«



Fleisch und Wurst von Martin Wirth

Kasseler mild gesalzen	1 kg	8,48
fr. Schweinebauch	1 kg	5,98
ger. Mettenden und Kohlwurst	100 g	1,18
Pfeffersalami pikant gewürzt	100 g	2,28

Wir braten und grillen für Sie!!!

Fleischerei

5760 ARNSBERG 2 Clemens-August-Straße 37



Bau-Informationen kann man nie genug haben.

Wir bauen Ihr Wunschhaus: massiv, schlüsselfertig, Keller im Festpreis.

Terminsicher. Preissicher. Energiesicher.

BAUMEISTER HAUS®

Hobert Massivbau GmbH

Postfach 4130, Hammerstr. 19

Tel. 02392/7415, 5980 Werdohl 4

Die Fachmann-Seite

Augenoptiker

Brillen Etzler
Steinweg 10 · Tel. (02931) 3179

Autolackiererei

Karl-Heinz Arnold
Clemens-August-Straße 93
Telefon (02931) 10947

H. Hoevel
Eichholzstraße 20 · Tel. 4011

Betriebsverpflegung

Quick-Snack
Niedereimer Feld 31
Telefon 02932 / 36600

Bürotechnik

Werner Mörchen
Hans-Peter Wahle
Büromaschinen und Reparaturen
Ringstr. 16 / Ecke Rumbecker Str.
Arnsberg 2 · Tel. 02931/4412

Werner Bartmann
POSTALIA-Frankiermaschinen
Büromaschinen - Reparaturen
Abg. 2 · Alter Markt 22 · Tel. 3355

Bettfedernreinigung

Betten Masseck
Brückenplatz · Tel. 10221

Bausparkassen

LBS · Karl Wintz
Clem.-Aug.-Str. 14 · Tel. 16695

WÜSTENROT · Josef Schmidt
a.d.Wintrop 23 · Tel. 02933-2877
5768 Sundern/Dörnholthausen
Mitarbeiter:
Willi Keggenhoff Tel. 02933-2131
Marlies Matheja · Tel.02931-16592

Dachdecker

Willy Hesse
Dammstraße 3-7 · Tel. 4046

Elektro-Installation + Reparaturen

Elektro B. Burmann
Inh. F. J. Kölsch
Wetterhofstr. 15/17 · Tel. 10564

Elektro-Siebert
Königstraße 2 · Tel. 3524

Hermann Riese
Ringstr. 70-72 · 5760 Arnsberg 2
Telefon 02931-10792

Elektro-Höllmann
Clem.-Aug.-Str. 45 · Tel. 02931-13412
– Service rund um die Uhr –

Fußböden

Parkett Sapp
Teppichboden · PVC und Parkett
Zu den Werkstätten 19 · Tel. 87 21 35

Med. Fußpflege

Hans-Dieter Degen
Steinweg 3 · 5760 Arnsberg 2
02931 / 4455 · Privat 16650

Fotografie

Atelier für Photographie
B + T Anneser
Porträt-, Industrie- und Werbephotographie
Promenade 1 · Tel. 4540

Bruno Küper
Industrie- u. Werbefotografie, Amateurarbeiten
Clem.-Aug-Str. 74 · Tel. 10776

Feuerlöscher

Gloria-Feuerschutz
Reinold Tenzler
Niederense · Telefon 02938/679

Friseur-Salon

Kurt Benfer jun.
Clem.-Aug.-Str. 12 · Tel. 10672

Hausgeräte-Kundendienst

Bruno König
Bergstraße 19 · Tel. 3555
Siemens - Constructa - Bosch NEFF

Heizungsbau

S+H GmbH u. Co. KG
E. Fiedler
Clem.-Aug.-Str. 43 · Tel. 10815
Notdienst bis 22.00 Uhr

Küttner + Siebert
5778 Meschede-Freienohl
Telefon 02903 - 346

Imbiß

Quick-Snack
im Brückencenter + Am Neumarkt
. . . und auf Ihrem Betriebsfest!

Innendekoration + Gardinen-Reinigung

Fette
Raumausstatter-Fachbetrieb
Alter Markt 11 · Tel. 3038

Herbert Müller
Raumausstattung · Teppichboden
Am Brückencenter · Tel. 12044

Klempnerei, Installat.

Josef Liesenfeld
Jägerstraße 46 · Tel. 3514

Bruno Bause
Unterm Römberge 4 · Tel. 3748

Kunststoff-Fenster

Glas-Schlimbach
Ruhrstraße + Hansastraße
Tel. 02931/3791

KFZ-Handel, Reparat. Abschleppdienst

Gerhard Deubel
VERGASER-Service · Oeventrop
Glösinger Str. · Tel. (02937) 6562

H. Hoevel
MERCEDES · VW · AUDI
Ruhrstraße 70-72 · Tel. 4011-15

Horst Kobold
Hammerweide 27 · Tel. 4577

J. Toch
Autoservice · Reparat. aller Art
Hammerweide 24 · Tel. 4129

Lotto · Totto

Günther Elkemann
Tabakwaren · Zeitschriften
Jägerstr./Mühlenstr. 1 · Tel. 3029

Malerbetriebe

Paul Droste
Fassadenanstriche, Moderne Anstrich- u. Tapezierarbeiten
Burgweg 11 a · Tel. 4396

Gerd Betten
Kunststoff-Fassadenanstriche, Malerarbeiten, PVC- u. Teppichverl.
Arnsberg 2 - Oeventrop
Dinscheder Straße 11
Telefon (02937) 315

Metallbau, Stahlbau, Schlosserei

Huß & Knauer
Apostelstraße 5 · Tel. 3414

Potempa
Hammerweide 25 · Tel. 3718

Markisen

Herbert Müller
Am Brückencenter · Tel. 12044

Masskonfektion vom Fachmann

Norbert Brüggemeier
City-Center · Tel. (02931) 10674

Metzgerei

Bernhard Buchheister
Steinweg 4 · Tel. (02931) 3655

Polsterei

Polstermöbel-Reparaturen
Klaus König
Rumbecker Str. 7 · Telefon 15405

Orthopäd.-Technik

Knapp
Clem.-Aug.-Str. 43 · Tel. 16617

Radio, Fernsehen, Phono

Radio Buchardt
Gutenbergplatz und Alter Markt
Telefon (02931) 10731

Radio Karbe
. . . mit dem 100%igen Kundendienst
Clem.-Aug.-Str. 13 · Tel. 10490

tele-dienst Piwinski
Clem.-Aug.-Str. 55 · Tel. 10277

Schleiferei

Schleiferei für Messer + Scheren aller Art · Solinger Schneidwaren
Alfons Vehrenberg
Hauptstr. 22 · Neheim · Tel. 24423

Schreinerei

Josef Belecke
Clem.-Aug.-Str. 69 · Tel. 10515

Schuhe, Verkauf, Reparatur, Maßanfertg.

Schuh-Linn
Orthopädie · Reparatur · Verkauf
Efeuweg 8 und Kirchstraße 35
Oeventrop · Tel. (02937) 6372
Lieferant aller Krankenkassen!

Stein- und Bildhauer

Grabmale Max Hein
Hellefelder Straße 59a
Telefon (02931) 16459/15927

Grabmalgestaltung Reinhard Hilligsberg
Werkstatt und große Ausstellung,
Clemens-August-Straße 72
Telefon (02931) 10824

Stuckgeschäft

Tillmann GmbH
Außen- u. Innenputz · Innenausbau
Piusstr. 6 · Telefon 02931 - 10793

Dieter Rocholl
Außen- u. Innenputz · Altbausanierung und Vollwärmeschutz
Tel. Freienohl 6384 · Oeventrop 1018

Teppich-Pflege

Ihre Reinigung für Orient-, Berber- und alle losen Teppiche
H. Lahme
Arnsberg 1 · Tel. (02932) 31070

Terrassenüberdachungen

Eckhardt-Überdachungen oHG
Cäcilienstr. 4 · Tel. 02932/4410
Arnsberg/Hüsten

Uhrmacher

Uhren Etzler
Steinweg 10 · Tel. (02931) 317

Hoher Besuch

Bruchhausen. Das Jubiläum der Feuerwehr ist nun schon Vergangenheit. Ein Filmabend im Gerätehaus holte alles noch einmal in die Gegenwart zurück. Strahlendes Sommerwetter in der Jubiläumswoche ließ alle Veranstaltungen zur Freude der Akteure und der Zuschauer geraten. Es ist schlecht möglich, festzustellen, welche Veranstaltung die beste gewesen ist.

Ohne Zweifel den meisten Eindruck nach außen machte der Marsch der Feuerwehren durch den Ort. Ein nicht endenwollender Zug Uniformierter, angeführt von viel »hemdsärmeliger« Prominenz und begleitet von vielen Musikkapellen zog sich wie ein Lindwurm durch die Straßen des Ortes zum Platz vor der Kirche. Ansprachen (wegen der sommerlichen Hitze wohltuend kurz gehalten) hoben die Bedeutung der Bruchhauser Wehr und der Feuerwehr überhaupt hervor. Im Rahmen der vielen Veranstaltungen wurden gesehen: Hinrich Struve, er ist Präsident des Deutschen Feuerwehrverbandes und seine Ansprache in der Halle hinterließ einen bleibenden guten Eindruck, Europaabgeordneter Meinolf Mertens, Bundestagsabgeordnete Tillmann und Müntefering, Stellvertretender Landrat Kraft, Stadtdirektor Dr. Cronau, von Sundern Bürgermeister Tigges und Stadtdirektor Willeke, Kreisrechtsdirektor Wiethoff und Feuerschutzausschußvorsitzender Lenze vom Hochsauerlandkreis und und und. Es ist nicht an eine vollzählige Aufstellung gedacht worden – sicher dürfte wohl sein, daß so viel hochkarätige Politik so schnell nicht wieder in Bruchhausen versammelt sein wird. Alfons Hahne und seinen Mannen noch nachträglich ein Dankeschön für die vielen unterhaltsamen Stunden. B.

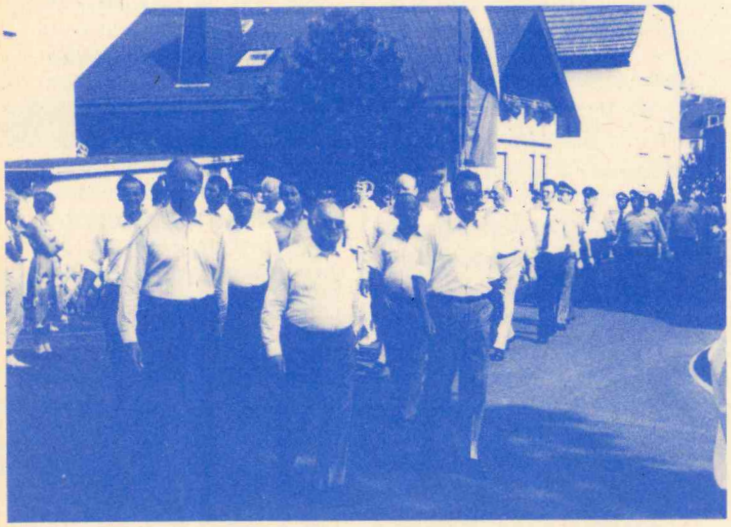

Unser Bild zeigt auf dem Marsch durchs Entendorf: Mertens, Kraft, Dr. Cronau, Wiethoff, Lenze, Levermann, Tillmann, Müntefering, Hessenkemper, Tigges, Willecke und viele andere.

Chronik Bruchhausen

Bruchhausen. Die Stadt Arnsberg gibt eine »Städtekundliche Schriftenreihe« heraus, in welcher u. a. in der Vergangenheit die Chroniken von Oeventrop und von »Neheim- und Hüsten« erschienen sind. Die Chronik für Bruchhausen soll im Jahre 1984 erscheinen. Auf den ersten Blick noch viel Zeit für Ortsvorsteher Hessenkemper mit seinem Redaktionsteam. Aber viel ist noch zu tun, bis aus all den Informationen, Bildern und Karten ein gedrucktes Buch geworden ist. Alle Bürger des Ortes sind aufgerufen, das Redaktionsteam nach besten Kräften zu unterstützen. Gesucht werden noch: Bilder aus dem alten Bruchhausen, Straßenansichten, Landschaftsbilder, Postkarten über Bruchhausen, Bilder von besonderen Begebenheiten, Bilder »markanter Persönlichkeiten«, Bilder mit der ehemaligen Eisenbahn (Pengel Anton) in Bruchhausen.

Straßenpläne, Urkunden z. B. über Geschäftsgründungen, alte Zeugnisse, Geschichten, Döneken und Vertelleken über Bruchhausen.

Wer etwas in dieser Richtung weiß oder sein Eigen nennt, sollte die Telefonnummer 35414 (Hessenkemper) anrufen. B.



Gewinnspiel für junge Tierfreunde

»Wer spart, sorgt vor!«, das ist in diesem Jahr das Motto zur Sparwoche und zum Weltspartag der deutschen Volksbanken.

Das, was Mutter Natur seit Millionen von Jahren erprobt und vielen Lebewesen als angeborene Weisheit zum Leben und Überleben mit auf den Weg gegeben hat, daraus können Menschen lernen und davon profitieren: Sparen – weils natürlich ist.

Mit der Natur, insbesondere mit Tieren die Vorräte schaffen, wie Siebenschläfer, Eichhörnchen, Igel, Hamster u. a. m. befaßt sich ein Preisausschreiben der Kreditgenossenschaften zur Sparwoche vom 24. bis 28. 10. 1983.

Kinder und Jugendliche bis 18 Jahre sind zum Mitmachen beim Gewinnspiel für junge Tierfreunde eingeladen. Es winken außergewöhnliche Preise wie Aquarium, Vogel-Futterhäuschen und Tierbücher.

Teilnahmescheine gibt es in allen Niederlassungen der Volksbank Sauerland eG. Einsendeschluß ist der 4. November 1983.

Wandern Sie mit im SGV!

Die SGV-Abteilung Arnsberg lädt am Buß- und Bettag zu einer $2^1/2$ stündigen Wanderung mit Rinderwurstessen und anschließender froher Runde, bei Kaffee und Kuchen, in die Hermann-Balkenohl-Hütte ein. Franz Frigger führt die Wanderer um 10 Uhr ab Teutenburg. Gäste sind – wie immer – herzlich willkommen.

MODERNE BÜROTECHNIK

Werner Mörchen
Hans-Peter Wahle
Meisterbetrieb

Ringstraße 16 / Ecke Rumbecker Str.
5760 ARNSBERG 2
Telefon 02931 / 4412

Büroeinrichtungen · Büromaschinen · Bürobedarf
Technischer Zeichenbedarf · Lichtpauspapier

SEDUS-Schüler-Drehstuhl	198,– DM
Triumph-Kofferschreibmaschine	ab 185,– DM
Elektrische Kofferschreibmaschine	498,– DM
Elektronische Schreibmaschine	985,– DM

Reparaturwerkstatt für Büromaschinen
Fotokopien A 4, A 3 und Verkleinerungen sofort zum Mitnehmen!

NEUERÖFFNUNG

Fahrschule Hennecke

in OEVENTROP · Kirchstraße 30 (im Hof)

am Samstag, 29. 10. 1983 von 10.00-15.00 Uhr.

Einführungspreise

Klasse	Grundgeb.	Fahrstunde	Vorst z. Prfg.
PKW Kl. 3	250,-	36,-	80,-
Kl. 1	230,-	45,-	80,-
Kl. 1 b	210,-	39,-	80,-
Kl. 3 + 1	270,-	36,-/45,-	80,-/80,-

In allen Preisen sind 14% Mehrwertsteuer enthalten.

Anmeldung am Eröffnungstag von 10.00-15.00 Uhr
Danach: Dienstag von 18-18.30 oder 20.00 Uhr
Freitag von 18-20.00 Uhr
Unterricht: Dienstag und Freitag von 18.30-20 Uhr

Telefon 02393 / 1050

Lübke Fliesen-Center

SONDERANGEBOTE

Bodenplatten 10 x 20, III b. Sortierung — qm **12,90**

Bodenfliesen 20/20 cm, I. Sortierung — à qm **17,95**

Bodenfliesen 11,5 x 24 cm, II. Sorte (frostsicher) — à qm **18,95**

Wandfliesen AWS 15/15 I. S. **19,90**

Wandfliesen deutsche Fabr. 20/20 I. S. **22,90**

Ital. Wandfliese 15/15 Mindersorte, **13,95**
passende Dekore dazu vorhanden

ARNSBERG 1 – BRUCHHAUSEN (NÄHE FAMILA)
Telefon (0 29 32) 41 46/47 – Mo-Fr. 8-17.30, Sa. 8-12 Uhr

Drucksachen aller Art und Stempel liefert preiswert und schnell:
FOTOSATZ-STUDIO FRANZ-JOSEF MOLITOR
Am Sonnenstück 21 · OEVENTROP · Telefon (02931) 6513



Mode
mit internationalem Flair
Herbst/Winter 83/84

Die neuen Collectionen von YARELL, ESCADA, POINT, ARA, INA, STAR u. v. a. . . . vielseitige, tragbare Mode für City, Büro, Reise und Theater.

Lernen Sie unsere Collectionen kennen.

Pluth Moden

Am Brückencenter
Arnsberg 2 · Tel. 12109

GUTENBERGPLATZ – EINKA

LEDERWAREN
GUSTEL
KRAUSE
ARNSBERG 2
Gutenbergplatz 61-62
Telefon 02931 - 16990

Für Ihre neue Herbstgarderobe finden Sie bei uns ein reichhaltiges Angebot an modischen Taschen.

Moderne Fassade am Gutenbergplatz

Mit der Verwirklichung des letzten größeren Bauvorhabens am Gutenbergplatz/Ecke Rumbecker Str. dürfte dieser markante Platz in Arnsbergs Neustadt wohl für die nächste Zukunft sein abschließendes Gepräge erhalten haben. Was früher mehr oder weniger »unbürokratisch« geplant und verwirklicht wurde, bedurfte bei diesem Komplex eines verbindlichen Bebauungsplanes mit vorgeschriebenen Gebäudegrößen. Kein leichtes Spiel für die Architekten, etwas zu planen, was sich in die vorhandene Bausubstanz einfügt ohne diese zu stören.

Eine Gemeinschaft von Bauherren hat zusammen mit dem Generalunternehmer Hausbau Damm KG in 2 1/4jähriger Bauzeit dieses Planungsziel nun verwirklicht.

34 Wohnungen, 2 Arztpraxen, 1 Massagepraxis und 2 Ladengeschäfte wurden errichtet. In Tiefgaragen können 40 Autos geparkt werden. Weitere Abstellplätze sind auf dem Grundstück vorhanden. Die gegliederte Fassade und die versetzte Gebäudestellung des Neubaues lokkern die Gleichmäßigkeit der vorhandenen Altbaufassaden wohltuend auf.

Auch die Stadt hat mit ihren Maßnahmen zur besseren Verkehrslenkung und gärtnerischen Gestaltung zur Steigerung der Attraktivität dieses Platzes beigetragen.

Alles in allem kann sich der Platz mit seinem reichhaltigen Angebot an Waren und Dienstleistungen und seiner großen Fläche für Märkte, Spiele und Parken allen Besuchern bestens empfehlen. R. W.

. . . wenn Sie schreiben und schenken . . .

Die neuen BRUNNEN KALENDER sind eingetroffen

BRUNNEN

Walter Röhrig
BÜROMASCHINENMECHANIKERMEISTER

Schreibwaren · Geschenke
Gutenbergplatz 58
Telefon (0 29 31) 1 49 42
5760 ARNSBERG 2
Fotokopien
Schreibgerätegravuren

. . . wenn Sie schreiben und schenken . . .

Beilagen in der Arnsberger Post schon ab 7 Pf / Stück

Bauaufzug schwenkbar (Außenaufzug) sofort preiswert zu verkaufen. VB 300,- DM. Tel. 02937-6513

SALAMANDER

„. . . erst einmal zu Salamander gehn."

Hochschlagen oder krempeln.

99.90



Feines Velourleder. Warmfutter.

SCHUHHAUS PROHASKA

ARNSBERG 2 Gutenbergplatz

Unser Angebot

Damen-Blusen in vielen Farben + Modellen	nur	**10.-**
Damen- + Herren-Thermohosen	SONDERPREIS	**49.90**
Strumpfhosen Gr. 1–12, Acryl	nur	**4.50**
Schafwollsocken	unser Preis	**5.90**
Damen-Blusen modische Flanell-Karos	nur	**29.90**
Kinder-Jeans Monsieur B	SONDERPREIS	**29.90**

Modische Pullis, Blusen, Hosen in großer Auswahl zu bekannt kleinen Preisen!

Strickmoden LACKNER

Hüsten, Bahnhofstraße 125 – Neheim, Hauptstraße 15
Arnsberg, Ruhrstraße 13 – Sundern, Hauptstraße 60

Ständig mehr als 70 Gebrau
aller Modelle und in allen Preislage
Inzahlungnahme ihres Gebrauchtwagens mög
Versicherung und Finanzierung im Hause.

ROSENTHAL & RUST

Alt-Arnsberg · Zum Schützenhof 49-51 ·

UFSZIEL IN ALT-ARNSBERG



Interfunk

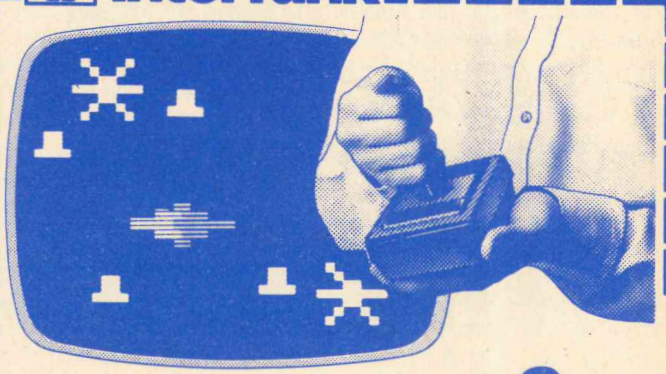

Telespiel-Spaß für Schlaubürger.

Atari 2600 mit Pacmann	nur	298,-
Intelvision		398,-
Philips G 7000	nur	228,-
Philips G 7400		448,-

Ihr großes leistungsfähiges Fachgeschäft in Arnsberg am Gutenbergplatz, Tel. 02931-10731

Anerkannter Fachberater vom Deutschen HiFi-Institut.
Mitglied des Deutschen Videoinstituts.

Kundendienst von 8.00-21.00 Uhr, Sa. bis 18 Uhr

RADIO BUCHARDT

Jetzt bei Wüstenrot:

Ihre Sofort-finanzierung ab 5% Zinsen!

Sprechen Sie gleich mit Ihrem Wüstenrotberater.

Büro
Generalagent
Josef Schmidt
Sundern, Mescheder Straße 1
Telefon: (02933) 2659 + 1617
Arnsberg-Neheim, Hauptstraße 40
Telefon: (02932) 21343
Mitarbeiter
Marlies Matheja
Telefon: (02931) 16592
Willi Keggenhoff
Telefon: (02933) 2131

Das Glück braucht ein Zuhause - bauen wir's auf.

wüstenrot

idee+spiel Fachgeschäft

Der neue idee+spiel.-Katalog ist da!



Mit über 600 Spielideen.

Jetzt kostenlos bei uns!

Ihr idee+spiel - Fachgeschäft

Spielwaren BUCHARDT
Gutenbergplatz 56 · Telefon (02931) 10731
5760 ARNSBERG 2

htwagen
in Arnsberg
h.

Partner beim Kauf
Freund beim Service

EMEIER
. 02931/1866

OPEL

GM

Villeroy & Boch
1748

Bone China
Feinstes Knochen-Porzellan
Jetzt auch in unserem Hause.

WINTER

Glas · Porzellan · Keramik
Gutenbergplatz · 5760 Arnsberg 2
Telefon 10426 und 14747

Bundesverdienstkreuz für Klemens Pröpper

Arnsberg. Inmitten einer großen Festversammlung am Freitag, in einer vom Jugendchor der Musikschule des Hochsauerlandkreises musikalisch umrahmten Feierstunde in der Atmosphäre des historischen Bürgersaales des Alten Rathauses erhielt Klemens Pröpper (71) das Bundesverdienstkreuz aus der Hand von Landrat Rolf Füllgräbe.

Der Vorschlag vom Arnsberger Heimatbund, diese hohe Ehrung für Klemens Pröpper zu erbitten, dessen Arbeit bereits 1980 mit der Verleihung des Ehrenringes der Stadt Arnsberg, eine öffentliche Anerkennung erfuhr, fand Unterstützung durch die Stadt Arnsberg, den Sauerländer Heimatbund, die Arnsberger KLAKAG und die Arnsberger Bürgerschützengesellschaft. Heimatbund-Vorsitzender Friedhelm Ackermann hielt eine ganz persönliche Laudatio. Bürgermeister Teriet gratulierte als »Repräsentant von 80.000 Arnsbergern«, Oberkreisdirektor Dr. Müllmann lobte besonders Pröppers Erzählkunst, seine ihm leichte Art, Geschichten zu schreiben und Hugo Voßwinkel vom SGV verlas sein eigens für diesen Tag verfaßtes plattdeutsches Gedicht.

Klemens Pröpper hat sich »in vielfältiger Weise um die Pflege des heimischen Brauchtums und Liedgutes verdient gemacht«, so der Landrat. Bekannt wurde er als Texter und Komponist für den westfälischen Karneval. Zu seinen bekanntesten Liedern zählte die Triologie: »Zwischen Rhein und Weser«, »Schinken, Speck und Schweinefleisch« und der »Westfälische Dickkopf«. Er war KLAKAG-Kanzler in Arnsberg, Vizepräsident des Bundes Westfälischer Karneval und Präsidialmitglied des Bundes Deutscher Karneval. 1980 erschien sein sehr beliebtes Lied »Sei gegrüßt mein Sauerland«. Klemens Pröpper ist »Vater des Ruinenfestes« und seit vielen Jahren schreibt er für die »Arnsberger Post«, die ihm zu dieser hohen Auszeichnung durch den Bundespräsidenten herzlich gratuliert.

Gerührt und gediegen war Pröppers Resonanz: »Man hat mich so hoch gelobt bis in die Wolken. Ich möchte mit beiden Beinen auf der Erde bleiben. E. Thüner



Aus der Hand unseres Landrat's Rolf Füllgräbe nimmt Klemens Pröpper (r.) die hohe Auszeichnung des Bundespräsidenten entgegen.

Schwimmkurse un Wassergymnastik

im Lehrschwimmbad Oeventrop

Ab Mittwoch, den 2. 11. 1983:

16-17 Uhr Mutter und Kinder 6 Wochen bis 4 Jahre
17-18 Uhr Mutter und Kinder 4 Jahre bis 6 Jahre
19-20 Uhr Wassergymnastik

Ab Donnerstag, den 3.11.83

17-18 Uhr Kinder ab 6 Jahre in Begleitung eines Elternteils
18-19 Uhr Wassergymnastik
Kosten: 10 Stunden = DM 45,-
Leitung: G. Becker

Auskunft und Anmeldung: Gabi Becker, tel. 02937-403

Wer stiftet oder gibt preisgünstig **einen Laufstall** ab.
Telefon 02937-403

Wenn Sie auf der FACHMANN-SEITE inserieren möchten, brauchen Sie uns nur anzurufen: 02937-6513.

SONDER-ANGEBOTE

Vollreinigung!
Top-Qualität
Hose 1.99
Tadellos gereinigt, appretiert und gebügelt

Textilpflege **Ernst**

Arnsberg 2, Steinweg 11 · **Meschede,** Warsteiner Str. 4
(0 29 31) 31 30 (02 91) 42 73

Jetzt schon an Weihnachten denken: Fahrräder schenken!

z. B. 26er NSU Damen- und Herren-Räder (ab 13 Jahre), komplett mit Beleuchtung, Seitenstütze, Schloß, Gepäckträger, große Zusatzrückstrahler, Torpedo-Dreigang-Nabenschaltung m. Rücktritt **298,- DM**

Wir führen:

BMX-Räder
BMX-Zubehör in Riesenauswahl

Jugendräder
Motorräder
Sporträder
Mopeds
Mofas

Zubehör rund um's Zweirad!

WIERLEUKER

REPARATUREN . . .? Wir sind immer für Sie da!
5760 Arnsberg1-Bruchhausen, B 7, Ruf (0 29 32) 46 76
Filiale Neheim, Apothekerstr. 10, Ruf (0 29 32) 2 29 60

ARNSBERGER POST
Herausgeber: Franz-Josef Molitor, Oberglösinger Straße 55a und Ulrike Susewind, Oberglösinger Straße 48, beide in 5760 Arnsberg 2-Oeventrop.
Auflage: 15.500 verteilte Exemplare.
Erscheinungsweise: Die ARNSBERGER POST wird jeweils am Mittwoch/Donnerstag vor den »Langen Samstagen« an die Haushalte in Alt-Arnsberg, Breitenbruch, Bruchhausen, Freienohl, Niedereimer, Oeventrop, Olpe, Rumbeck, Uentrop und Wennigloh verteilt.
Satz: Fotosatz-Studio Franz-Josef Molitor, Oberglösinger Straße 55, 5760 Arnsberg 2-Oeventrop, Telefon: (02937) 6513.
Druck: Oeventroper Druckerei, Alte Ruhr, 5760 Arnsberg 2-Oeventrop, Tel. (02937) 228. Telefonische Anzeigenannahme unter Telefon (02937) 6513 und 425.
Zur Zeit gilt die Anzeigenpreisliste Nr. 4 vom 1. August 1981.

Die Verwertung von Mitteilungen, Anzeigenlayouts etc. durch andere als die Herausgeber ist – auch auszugsweise – nur mit Genehmigung derselben zulässig.

Gardinenmode chick + preiswert

Kostenlose Beratung · Große Auswahl
Schnelle Lieferung
Gardinen-Reinigung

Geschäftszeiten: Montag-Freitag 15-18 Uhr

Helga Hofmann

Raumausstattermeisterin
Niedereimer · Telefon (02931) 7639

Fensterbänke / Treppen aus:

MARMOR
GRANIT
SCHIEFER
KUNSTSTEIN
Freitragende Treppen

MODERNE BAUELEMENTE
PESCH
ARNSBERG 2 Zur Feldmühle 12 (0 29 31) 1 84 88

Fliesenverlegung

VICTORIA

VERTRAUEN GEGEN VERTRAUEN.

Empfehle mich als Ihr Versicherungsfachmann Paul Mura

Agentur der VICTORIA Versicherungs-Gesellschaften
5760 Arnsberg 2, Haarstraße 22, Tel. (0 29 31) 1 36 46

Bürozeit: 9.00 – 13.00 und 14.00 – 15.30 Uhr
samstags nach Vereinbarung

Versicherungen in guter Hand

Neu in Oeventrop

WILDSHAUSEN (ehem. Steinau-Gelände)

SV.-Holzmarkt

Fundgrube für Heimwerker, Handwerker, Bauherren und Renovierer

Günstige Angebote in Restposten, Abfällen, Sonderpartien und Normalqualitäten.

z.B.
- **Arbeitsplatten für Küche und Keller**
- **Küchen-Fronten in Eiche massiv und Kunststoff**
- **Kunststoff-Fensterbänke und -Regale**
- **Kunststoff-Platten für den Innenausbau**
- **Paneele in vielen Ausführungen**
- **Profilbretter, Leisten, Latten, Bretter usw.**
- **Kompl. Zimmertür-Elemente**
- **Mitnahme-Möbel (Küche und Bad)**

Angeschlossen: Zuschnitt- u. Bearbeitungsbetrieb

Informieren Sie sich unverbindlich!

Öffnungszeiten: montags b. freitags 10.00 b. 18.30 Uhr, samstags 9.00 b. 12.30 Uhr

Spindeldreher Vertriebs GmbH
5760 Arnsberg 2-Oeventrop · Telefon (02937) 506+6931

Ist Ihr Fahrzeug wintertauglich?

Reifen nur vom Fachmann

Jetzt wird es langsam Zeit, auf Winterreifen umzurüsten.

Wir lagern Haftreifen führender Fabrikate sowie runderneuerte M + S und Haftreifen zu günstigen Preisen.

Felgen und Batterien für alle Fahrzeuge ständig lieferbar.

Runderneuerungen
Batterie-Fabriklager-Ladestation
Autozubehör - Felgen - Schilder
Stempel - Verkehrszeichen

REIFEN Kemper

Kfz-Kennzeichen-Prägerei, Prälaturstraße 1
5760 ARNSBERG 2 - NIEDEREIMER
Dieselstraße 2
Telefon (0 29 31) 68 49 und 69 09

Suche dringend guterhaltene einfache
Strickmaschine.
Telefon (02937) 1571

Junges Ehepaar sucht zum 1.4. oder 1.5. 1984 im Raum **GLÖSINGEN** eine
WOHNUNG von ca. 90 qm.
Telefon ab 18 Uhr 02934/522

„Probieren Sie Urgroßvaters Rezept."

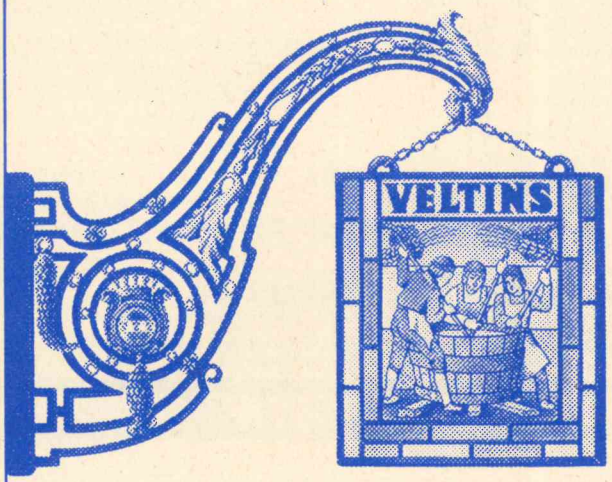

Frisches Veltins.

C.&A. Veltins Brauerei,
5778 Meschede-Grevenstein/Hochsauerland, Tel. 02934/710

Standesamtnachrichten

Geburten:

1.9. PATRICK
Michael Mainda und Frau Anna-Maria geb. Hutter, Oeventrop, Zum Neuen Kloster 12

1.9. SEBASTIAN
Manfred Löhrwlad und Frau Mechthild geb. Bause, Oeventrop, Auf dem Freiken

3.9. DOROTHEE
Hubertus Flötotto und Frau Ingrid geb. Busche, Arnsberg, Am Fichtenhang 22

7.9. EVA-MARIA
Franz-Josef Hamm und Frau Brigitte geb. Bauer, Arnsberg Schloßstraße 25

8.9. NICOLE
Hans Weinhold und Frau Jutta geb. Lehnert, Arnsberg Clemens-August-Str. 39

11.9. CHRISTINA
Reinhold Stemmer und Frau Elisabth geb. Schäfer, Arnsberg, Hammerweide 10

14.9. SEBASTIAN
Franz Kajewski und Frau Sigrid geb. Ladwig, Oeventrop, Dinscheder Str. 60a

16.9. KLAUS MARTIN
Friedrich fester und Frau Monika geb. Müller, Arnsberg, Königstraße 16

15.9. HOLGER
Klaus Wessel und Frau Gabriele geb. Ester, Arnsberg, Grimmestraße 24

15.9. SARAH
Josef Erlmann und Frau Martina geb. Wetekam, Arnsberg, Ruhrstraße 7

10.9. DENISE
Manuel Correira da Cunha und Frau Beatrix geb. Grote, Niedereimer, Zum Alten Brunnen 55

13.9. CHRISTOPH
Michael Flüchter und Frau Mauela geb. Löser, Freienohl, Hauptstraße 91

19.9. ALEXANDRA
Johannes Blome und fRau Martina geb. Siewers, Arnsberg, Kleiberweg 35

26.9. KEVIN
Michael Riwoldt und Frau Ursula geb. Alkert, Arnsberg Am Dornbusch 1

1.10. MAREIKE
Hermann Dohle und Frau Karin geb. Sommer, Arnsberg, Habichtshöhe 8

Heiraten:

2.9. Marc Janssen, Lüttich (Belgien) und Bärbel Feldhahn, Clemens-August-Straße 113

8.9. Walter Wunderwald und Ursula Kirstein, beide Arnsberg, Vinckestraße 33

9.9. Klaus Vormweg, Oeventrop, Oesmecke 22 und Andrea Stodt, Bruchhausen, Im Brauck 32

9.9. Giacinto Gibilaro, Femalle, Belgien und Dickenbruch u. Silvia Stiller, Arnsberg, Waldenburger Str. 10

9.9. Müller Joachim, Oeventrop, Forstweg 31 und Heike Mühlenbein, Oeventrop, Glösinger Feld 17

13.9. Michael Notthoff, Bruchhausen, Rodentelgenstraße 14 und Marielle Herrmann, Arnsberg, Am Hüttengraben 7

15.9. Axel Bräutigam, Oeventrop, Im Dünnefeld 6 und Ulrike Mimberg, Oeventrop, Birkenweg 31

20.9. Klaus Dieter Isenber, Arnsberg, Sonnenweg 58 und Maria Görtz, Arnsberg, Sonnenweg 58

29.9. Ulrich Peichert, Arnsberg, Alter Markt 7 und Ingrid Menge, Arnsberg, Clemens-August-Straße 10

30.9. Ludger Schumacher, Arnsberg, Kaiserspförtchen 7 und Annette Babilon, Rumbeck, Mesheder Str. 4

30.9. Werner Klauke, Oeventrop, Auf der Egge 2und Beate Huß, Oeventrop, Efeuweg 14

Babyartikel aus 2. Hand (Ankauf nur Mo. + Di.)
Große Auswahl an Baby- u. Kinderartikeln sowie Umstandsmoden und vieles mehr.
baby-Shop An- + Verkauf
Kurfürstenstraße 22, 5760 Arnsberg 2, Tel. (02931) 7290
Öffnungszeiten: Mo-Fr. 15-18 Uhr, Samstag 10-12.30 Uhr

Lauftreff des TV Arnsberg

78 Läufer, von der 4jährigen Verena bis zum 70jährigen (!) Alfred Lammert, nahmen am 8. Halbstundenlauf des Lauftreffs vom TV Arnsberg teil. Bei idealem Laufwetter wurden in vier Läufen hervorragende Ergebnisse erzielt, alle Läufer hielten durch, viele konnten ihre persönliche Bestzeit verbessern. So lag der Durchschnitt erstaunlich hoch. Es wurden insgesamt 496,605 km gelaufen, das ergibt einen Durchschnitt von 6367 m je Teilnehmer. An der Spitze lag wieder einmal die Oeventroper Läufergarde mit Winfried Koch (8573 m), Ansgar Leonhardt (8521 m) und Herbert Korte (8413 m). Aber auch die Nachwuchsläufer, die mit Trainer Werner Schäckel an den Start gingen, erzielten hervorragende Ergebnisse: Bernhard Breskewitz aus Sundern 8033 m, das gleiche Ergebnis Jürgen Freund aus Bigge-Olsberg, Werner Schäckel als Trainer ließ sich läuferisch auch nicht lumpen: 7692 m. Anke Becker aus Oeventrop war mit 6989 m die beste Frau. Eine Gruppe belgischer Soldaten nahm erstmals an einer solchen Veranstaltung teil, vor dem 500 km-Staffellauf ins belgische Bertrix zusammen mit dem Lauftreff Arnsberg sicher eine willkommene Gelegenheit zum Training. Yves Doensen erzielte 7975 m und Claude Jolly 7733 als beste Belgier.

Hans Georg Gepp

Ein Geschenk das Freude bereitet:

Ihr persönliches Briefpapier muß nicht teuer sein!

Preisliste anfordern!

FOTOSATZ-STUDIO FRANZ-J. MOLITOR M
Oberglösinger Straße 55 · Tel. 65 13
5760 ARNSBERG 2 - Oeventrop

ANZEIGEN helfen verkaufen!

Wie bewerbe ich mich richtig?

Der Mangel an Ausbildungs- und Arbeitsstellen hat in den vergangenen Jahren zu einer zunehmenden Jugend geführt.

Die Frage nach dem Ausbildungsberuf und einem Ausbildungsplatz ist im letzten Schuljahr oft ein zentrales Thema.

Damit es auch mit der Bewerbung richtig klappt, stellt die Deutsche Angestellten-Krankenkasse Bezirksgeschäftsstelle in Arnsberg 2, Neumarkt 6 und Sundern, Hauptstraße 94 die Broschüre »Wie bewerbe ich mich richtig?« kostenlos zur Verfügung.

Anspruchsvoll und edel
ist unsere Kollektion
- wie Männer sie mögen -

Ihre spezielle Adresse:

Herrenausstatter
N. Brüggemeier

5760 Arnsberg 2
Rumbecker Str. 4 · Tel. 02931 - 10674

Immer wenn's um SPORT geht...



Hüsten · Freienohl · Sundern

Preiswert Tanken an unseren elektr. Tankstellen:
Wintroper Weg
Jägerstraße und
Widay-Markt (Oeventrop)

Bernhard Grüne
Hellefelder Straße 84
Telefon (02931) 10735
5760 ARNSBERG 2

GRÜNE
Mineralöle

INDIVIDUELLE BEDIENUNG in
Ina's Friseursalon
Ich bitte freundlichst um Voranmeldung
Ingrid Rading
Von-Bernuth-Straße 86
5760 ARNSBERG 2 · Tel. (02931) 10402

ARNSBERG Ihre sympathische Einkaufsstadt

Zum Weltspartag der Sparkassen am 28. Oktober

Sparen ist die Lösung



Denken Sie deshalb an die »goldene Regel«: **3 Gehälter gehören aufs Sparkassenbuch.**

Suchen Sie sich bei uns die Sparform aus, die Ihnen zusagt:

- **Sparkassenbuch**
- **Sparen per Dauerauftrag**
- **Sparen, was übrigbleibt**
- **ṡ-Zuwachssparen**
- **Vermögenswirksames Sparen mit ṡ-Prämie**
- **ṡ-Prämiensparen**
- **Sparkassenbriefe**

Vom **24. 10. bis 28. 10.** ist Jugendsparwoche.
Alle Jugendlichen bis 18 Jahre können sich **kostenlos** in der kommenden Woche Eintrittskarten für das Schlagerspiel am 15. 11. **Hüsten 09 – Spartak Moskau** in unseren Geschäftsstellen abholen.

Sparkasse Arnsberg-Sundern

Geschäftsstellen immer in Ihrer Nähe: **Arnsberg 1:** Goethestraße – Hauptstraße – Werler Straße – Mendener Straße – Rathaus – Röhrstraße - Möthe - Voßwinkel - Bergheim - Moosfelde - Bruchhausen - Müschede - Herdringen - Holzen. **Arnsberg 2:** Clemens-August-Straße - Gutenbergplatz - Alter Markt - Schreppenberg - Niedereimer - Von Bernuth-Straße - Rumbeck - Oeventrop. **Sundern:** Hauptstraße, Silmecke - Hachen - Allendorf - Langscheid - Endorf und zwei fahrbare Geschäftsstellen mit 15 Haltestellen.

Neuem Pastor galt herzlicher Empfang

Arnsberg. Mit einem Festgottesdienst in der Erlöserkirche wurde Pastor Hans-Jochen Schwabedissen am Sonntag, dem 2. Oktober in die 1. Pastorenstelle der Kirchengemeinde Arnsberg eingeführt. Beim anschließenden Empfang im Gemeindesaal der Erlöserkirche begrüßte Pfarrer Pense die Gäste im Namen der Evang. Kirchengemeinde und wünschte dem neuen Pfarrer und seiner Gattin Edeltraud Glück und Freunde in ihrem neuen Wirkungskreis.

Superintendent Buscher, der die Grüße des Kirchenkreises überbrachte, versuchte mit dem Psalm »Der Herr denkt an uns, er wird uns segnen« Verbindung herzustellen von Erntedank und Pfarreinführung. Dies auf dem Hintergrund, daß im neuen Testament der Dienst der Verkündigung als Aussaat des Wortes Gottes beschrieben wird.

Einen »Kompaß« in Form eines bebilderten Wegführers durc die Gemeindearbeit überreichte im Namen der amtlichen und ehrenamtlichen Mitarbeiter Schwester Margret Kohn. Das Geschenk des Abendkreises war die Ausrichtung der Einführungsfeier. Für die Stadt Arnsberg gratulierte Bürgermeister-Stellvertreter Schmidt.

Mit einem erst kürzlich erschienenen Buch mit dem Titel »Dokumente wachsender Gemeinsamkeit« überbrachte Pfarrer Pauli die Glückwünsche der katholischen Kirchengemeinden Arnsbergs und verband damit den Wunsch, daß die beriets bestehenden Gemeinsamkeiten in der Jugend- und Seniorenarbeit, in Diakonie und Caritas, bei ökumenischen Bibelwochen und Gebetstagen, noch weiter gedeihlich wachsen möge.

Viele gute Wünsche zur Amtseinführung erhielt Pfarrer Schwabedissen auch aus den Nachbargemeinden Oeventrop, Sundern und Neheim-Hüsten. E. Thüner



Pfarrer Pauli (rechts) brachte die Glückwünsche der katholischen Kirchengemeinde und überreichte Pastor Schwabedissen ein Buchgeschenk. Im Vordergrund ist Oeventrops neuer Pfarrer Rüdiger Schnurr zu sehen.

Altentag schon liebe Tradition

Therese Wulf mit 94 älteste Teilnehmerin

Arnsberg. Beim großen Altentag der Stadt Arnsberg, der offenbar für viele Senioren ein Stückchen Lebensqualität und Freude bringt und schon zur lieben Tradition geworden ist, war auch zum neunten Male die Schützenhalle an der Promenade wieder voll besetzt. Bürgermeister Teriet hielt nach einer gemütlichen Kaffeerunde die Begrüßungsansprache und ehrte die ältesten Teilnehmer Theres Wulf (94), Hedwig Hoffmann (93) u. Franz-Josef Hochstein (87) sowie Karl Kampmann (84) mit Blumen und Präsenten.

Fritz Bertelt, der sich einmal mehr als guter Conferencier erwies, ließ ein mit musikalischen Leckerbissen gespicktes Programm abrollen. Arnsberger Künstler, die Freunde der Altbürger sind, gaben auch diesmal wieder ihr Bestes. Mit Seemannsliedern auf seiner selbstgebastelten Orgel eröffnete Johannes Heiß den Reigen. Tenor Theo Pieper brillierte u. a. mit dem Wolgalied. Sopranistin Hiltrud Wiesehöfer erntete begeisterten Beifall für ihre Soloauftritte. Mit Tonius Wendel's »Freut Euch des Lebens . . « kam schnell Schunkelstimmung auf, bald summte man im Saal »Ich möchte nochmal 20 sein . . . «. Als Meister am Klavier war Alfred Schellbach mit von der Partie. Die Volkstanzgruppe aus Oeventrop bot etwas für's Auge und Herz in hübschen Trachtenkleidern. Altenbetreuerin Schwester Margret Heldt strapzierte als zünftige Marktfrau die Lachmuskeln.

Den meisten Applaus gab es für Hiltrud Wiesehöfer und Theo Pieper bei ihrem Duett: »Warum hat jeder Frühling ach nur einen Mai . . . «.

Mit viel Beifall belohnt wurde auch Gerhard Schneider's Mundharmonikaspiel.

Mit einem Bus wurden dann die zum Teil weiten Heimwege schnell geschafft. Das Behindertentaxi mit den rührigen Rotkreuzlern war auch wieder im Einsatz. E. Thüner



Mit einem Präsent und großem Blumenstrauß erfreute Bürgermeister Teriet hier die 93jährige Hedwig Hoffmann.

. . . Heiße Nachricht . . .

Toyota Bordbuch
KOSTENLOS
Die neuen COROLLAS sind da!

COROLLA TEST
Kommen Sie! Testen Sie! Jeder Tester wird belohnt.



Erleben Sie ein wegweisendes Gesamtkonzept:

- Aerodynamisches Styling.
- Frontantrieb, leistungsstarke Motor- und Antriebstechnik mit günstigen Verbrauchswerten.
- Mehr Raumangebot rundum.

Ihre Belohnung für den COROLLA-Test: das TOYOTA-Bordbuch.
Die 190 Seiten starke Belohnung mit Autofahrer-Informationen, interessanten Reisetips, Trimmübungen, Kinderspielen und vielen wichtigen Hinweisen. Die Ideenfundgrube für jede unternehmungslustige Autofamilie.

TOYOTA BORD BUCH

Lassen Sie sich ein Angebot für Ihren Gebrauchtwagen machen.

Ihr Toyota-Händler in Arnsberg
Auto-Müller GmbH
Ruhrstraße 32
Tel. (0 29 31) 47 66
5760 Arnsberg 1

TOYOTA
AUTOS MADE FOR GERMANY

MOTORSÄGEN
Husqvarna-Partner-Solo
ECHO-FREISCHNEIDER
robust – zuverlässig
Kundendienst – Verkauf
E-Teile – Reparaturen
aller Fabrikate
UWE TROMPETER
RUMBECK; Elsbergstraße 24
Telefon 0 29 31/1 20 29

Wir stellen vor: Die neue Herbstkollektion
Teppichboden + Dekostoffe
mit vielen Sonderangeboten!
Kostenlose Beratung und Ausmessen.



Gardinen-Fachgeschäft
Herbert Müller
5760 Arnsberg 2
Am Brückencenter

Das Energie-Spar-Fenster

Intro-R von Roto

Roto Austauschfenster »Intro-R«

mehr Licht–
mehr Komfort–
mehr Schallschutz–
weniger Heizkosten

Roto Werksgarantie

auf Wunsch mit Rolladen

Beratung und Lieferung:
Schreinerei PLÖGER
5760 ARNSBERG 2
Niedereimerfeld 7
Telefon 02931 - 6822

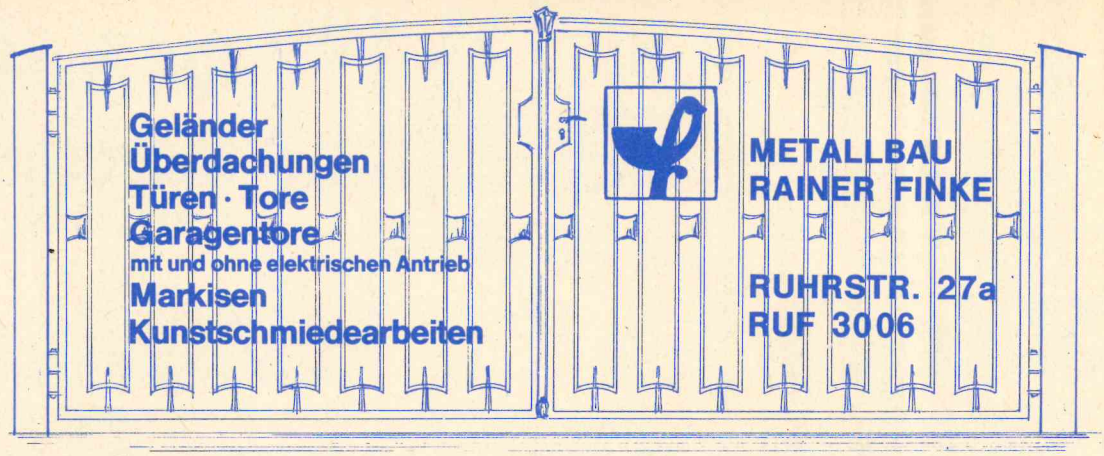

Geländer
Überdachungen
Türen · Tore
Garagentore
mit und ohne elektrischen Antrieb
Markisen
Kunstschmiedearbeiten

METALLBAU
RAINER FINKE

RUHRSTR. 27a
RUF 3006

Beilagen in der Arnsberger Post ab 0,07 DM p. Stück

Basler Ledermoden

bietet die Auswahl in Lederbekleidung aller Art, die Sie selbst in einer Großstadt nicht so leicht finden.

basler Ledermoden

... das große Sauerländer Lederbekleidungshaus

Arnsberg 2
Zur Feldmühle 5
Am Brückencenter

LEDERBEKLEIDUNG
NUR VOM FACHMANN

IM BRENNPUNKT:

- Freizeit
- Hobby
- Sport
- Schutz
- Unfall-versicherung
- SIGNAL

UV1

Thomas Koßmann
Oberglösinger Straße 6
Arnsberg-Oeventrop
Tel. 02937-6484

Jederzeit Sicherheit
SIGNAL VERSICHERUNGEN

3 x IN ARNSBERG

QUICK SNACK

Im Brückencenter · Am Neumarkt · Im Niedereimerfeld

Di.	1.11.	Schinkennudeln, Tomatensoße, Salat	4,95
Mi.	2.11.	Schweineschnitzel ala Cordon bleu, Kroketten	5,95
Do.	3.11.	Gulaschtopf mit Nudeln	4,75
Fr.	4.11.	Salatteller mit Käse und Thunfisch	4,50
Sa.	5.11.	Currywurst mit **frisch gepoppten Kartoffelchips**	3,20
So.	6.11.	Cevapcici mit Reis, Götterspeise	4,75
Mo.	7.11.	1 ganzes frisches gebr. Hähnchen, 1000 Gramm	5,80
Di.	8.11.	Frische Fleischwurst mit Kartoffelsalat	3,95
Mi.	9.11.	Schweineschnitzel mit Curryrahmfrüchten, Reis	6,20
Do.	10.11.	Grünkohl mit Kassler, Salzkartoffeln	4,95
Fr.	11.11.	Schaschlik mit Pommes Frites und Salat	4,95
Sa.	12.11.	Hamburger, Pommes Frites, 0,2 l Cola/Fanta	3,95
So.	13.11.	Geflügeltopf mit Reis	4,95
Mo.	14.11.	Texashacksteak mit Krautsalat, Pommes Frites	4,30
Di.	15.11.	Schweinefilet »Napoli«, Nudeln	5,95
Mi.	16.11.	Zigeunerschnitzel, Pommes Frites, Pudding	6,30
Do.	17.11.	Wirsingeintopf m. Mettwurst + Rindfleisch, Götterspeise	4,95
Fr.	18.11.	Erbsensuppe aus unserem Suppenkessel	2,95
Sa.	19.11.	Spiegeleier, Bratkartoffeln, Salat	4,75
So.	20.11.	Champignonschnitzel, Pommes Frites	5,95
Mo.	21.11.	Mettbällchen mit Zigeunersoße, Reis	3,95
Di.	22.11.	Steak vom Kassler Nacken auf Sauerkraut	3,95
Mi.	23.11.	Paprika-Rahmschnitzel, Kroketten	5,95
Do.	24.11.	Port. Pizza vom Blech, Salat	4,30
Fr.	25.11.	Rühreier mit Champignons Spargel, Bratkartoffeln, Salat	4,95
Sa.	26.11.	Frikadelle, Erbsen + Möhren, Salzkartoffeln	4,95
So.	27.11.	Gulaschsuppe	3,95
Mo.	28.11.	Schweinshaxe mit Sauerkraut und Brot	5,75
Di.	29.11.	Frische Fleischwurst mit Kartoffelsalat	3,95
Mi.	30.11.	Spießbraten mit Krautsalat und Brot	5,00

An allen »Frost-Tagen« erhalten Sie im Quick-Snack »Niedereimerfeld« zum Tagesgericht einen kostenlosen Becher »heißen Tee«!

Wir liefern kalte + warme Buffets, heiße Braten + Haxen.
Unsere Spezialität: Kassler im Brotteig!

Telefon-Sammel-Nr. (02932) 36600

QUICK SNACK – der vielseitige Imbiß

Wir haben alles für die Krankenpflege

* Prothesen
* Orthesen
* Krankenfahrstühle
* Krankenbetten

Orthopädie-Technik
Knapp
Clem.-Aug.-Str. 43
5760 Arnsberg 2
Telefon 02931-16617

Die Arnsberger Post wirbt für den leistungsfähigen Arnsberger Fachhandel.

multi service express

Schlüssel- und Sicherheitsdienst
in Arnsberg 2 – Am Brückencenter

Schlüssel sofort zum Mitnehmen
Stilbeschlag Boutique
Beschläge aller Art
Schließ-Anlagen
Funkwagen-Service
Schlösser aller Art
Gravieren
Schleifen

D. Marks, 5760 Arnsberg 2
(Brückencenter) **Tel. (0 29 31) 1 00 11 Tag und Nacht**



Nr. 10 34. Jahrgang 24. November 1983 15.500 verteilte Exemplare



ARNSBERGER POST

Volkskundliches um

Adventskranz, Nikolaus und Barbara

KLEMENS PRÖPPER

In der weltlichen Vorbereitung auf das Weihnachtsfest haben sich viele Bräuche erhalten, über die wir uns nach wie vor freuen und von denen wir trotz all unserer Aufgeklärtheit und Klugheit nicht lassen möchten. Wer freut sich nicht über einen fröhlichen Adventskalender, von dem man täglich – bis zum hohen Fest – ein Blättchen abreißt, um sich des vorweihnachtlichen Spruches zu erfreuen?

Adventskranz

Zum ersten Advent, den wir wieder einmal vor uns haben, ist der Adventskranz mit seinem milden Licht, Symbol der Christen gegen das Dunkel des Lebens.

Der Begründer der Inneren Mission, der evangelische Theologe Joh. Hinrich Wichern (1808-1881) berichtete vom »Rauhen Haus« zu Hamburg, daß dort etwa um 1850 nur »Adventsleuchter« für die vorweihnachtlichen Andachtsstunden aufgestellt wurden. An jedem Tag in der Adventszeit wurde ein Kerzlein mehr angesteckt, so daß schließlich insgesamt 28 Lichter brannten. Aus diesem Adventsleuchter entwickelte sich unser heutiger aus immergrünen Tannenzweigen gewundener und mit farbigen Bändern geschmückter Adventskranz mit den vier Kerzen der Adventssonntage, die der Reihe nach – am ersten Advent beginnend – angezündet werden.

Nach dem ersten Weltkrieg fand der festliche Kranz, insbesondere durch die damals aufkommenden Jugendbewegungen, schnell seine Verbreitung.

Später interessierte sich auch die NS-Bewegung mancherorts für den Adventskranz, sie nannte ihn aber »Julkranz« (Jul = Fest der Wintersonnenwende/altnord.) und steckte die Kerzen – als Symbol des abnehmenden Lichtes – in umgekehrter Reihenfolge an, anfangs mit vier und am letzten Adent nur noch mit einer Kerze.

Nicolaus komm . . .

Zum Nikolaustag singt man heute »Lustig, lustig, tralalalala . . . «.


besser zur Fußpflege!
RUDOLF SCHULTE
med. Fußpfleger ZFD
5760 ARNSBERG 2
Clemens-August-Straße 60 · Tel. 02931-12182
Auf Wunsch Hausbesuche!

Atelier für Photographie
Colour Art Photo
Unser Studio gehört zur Gruppe
Colour Art Photo
Vereinigung führender europäischer Portrait-Fotografen
Geschenkideen
Sie bereiten eine besondere Freude mit einem Geschenk-Gutschein für ein Porträt; lassen Sie sich beraten. Porträts und Familienaufnahmen sind ein ganz persönliches Geschenk. Im passenden Rahmen und mit veredelter Bildoberfläche haben Sie einen besonders individuellen Wandschmuck.
Ihre Zeit ist kostbar. Wir fotografieren Sie auf Voranmeldung. Das spart Zeit.
Wir freuen uns auf Ihren Besuch.
B. & T. Anneser
5760 Arnsberg 2 · Promenade 1 · Telefon (02931) 4540

Die Adresse für gute und preiswerte Küchen
Sindern Küchentenne
5760 Arnsberg 2 Niedereimer · Stephanusweg 35 · Tel. 02931/6141

Nur wenige singen noch »Nikolaus komm, mach mich fromm, daß ich in den Himmel komm!« Wie und was auch immer heute gesungen wird, es hat sich an der Beliebtheit dieses berühmten Heiligen nichts geändert.

Manche Kinder schreiben dem Nikolaus sogar ein Briefchen nach »Nikolausdorf«. Den Ort gibt es wirklich. Er liegt zwischen Cloppenburg und Oldenburg. Seinen Namen hat er erst um 1900 von seinem Taufpaten Erbgroßherzog Nikolaus von Oldenburg erhalten und der Poststempel lautet »Büro St. Nikolaus, 4591 Nikolausdorf«. Dort kommen manche Kärtchen und Briefe »An den Nikolaus« an, die früher zunächst die Posthalterin – als Nikolaus-Stellvertretung – beantwortete. Noch heute soll es dort viele Posteingänge geben, die von freiwilligen Helfern beantwortet werden. Ähnlich so ist es in »6621 St. Nikolaus« in der Saarbrücker Gegend, wo grüße mit Sonderstempel zum Versand kommen. In Amerika nannten deutsche Siedler im Jahre 1852 ihren Wohnsitz dem guten Nikolaus zu Ehren »Santa Claus«, ohne zu ahnen, daß später geschäftstüchtige »Brauchtumspfleger« dort eigens eine Schule für »Nikoläuse« gründeten. Nach Abschluß der Ausbildung (als Weihnachtsmann) gibt es ein Nikolaus-Diplom.

Der Nikolaus verteilt bei uns gerne Stutenkerle mit Korinthen-Augen und Rosinenköpfen. Das ist nicht überall so. In der Steinfurter Gegend backt man aus Hefeteig geformte Hähnchen und Pferdchen, was aus einem heidnischen Brauch überliefert worden sein soll. Hahn und Pferd waren dem Germanengott Wodan geweiht, der den Kindern auch Geschenke zur Winterszeit brachte. Bei den Christen trat an die Stelle Wodans später für die Kinder der Nikolaus, der dann aber auch herkömmlich Hähnchen und Pferdchen verteilte.

Barbara-Tag

Als frühe Anhängerin des Christentums wurde die hl. Barbara, durch deren Gebet sogar Türme und Tore eingestürzt sein sollen, um ihr den Weg zu dem verwehrten Gottesdienst freizumachen, nach grausamen Martern von ihrem heidnischen Vater enthauptet, der dann unmittelbar darauf vom Blitz erschlagen wurde. Deshalb wird die hl. Barbara bei Gewittern angerufen. Sie ist auch Schutzheilige der Artillerie, besonders aber der Bergleute und sie zählt zu den Vierzehn-Nothelfern. Im Ruhrgebiet steckte man am Barbara-Tag (4. Dezember) in den tiefen Stollen der Zechen Lichtlein an, um Schutz bei aller Gefahr zu erbitten.

»Sankt Barbara, du edle, Braut,
mein Leib' und Seel' sei dir vertraut,
steh du mir bei in Lebensnot,
und schütz' mich vor dem ewgen Tod!«

Im Siegener Raum hat Barbara erst nach dem 2. Weltkrieg als Schutzpatronin Eingang gefunden. Dort wurde eine Bergbaugesellschaft mit dem Namen »Barbara« gegründet. Eine große Zal heimatvertriebener Bergleute aus Schlesien und Oberschlesien und Oberschlesien fand hier Aufnahme, die von sich aus der Brauch der Barbarafeiern förderten.

In Arnsberg wird der Brauch der Barbarafeier schon seit Jahrzehnten von der Landsmannschaft der Oberschlesier festlich gepflegt. Man erinnert sich gern der 8 Barbara-Kirchen in der alten Heimat und an den St. Barbara-Altar in Hindenburg/OS, der, ganz aus Kohle gebaut, Tag und nacht von brennenden Grubenlampen erhellt wird. Der St. Barbara-Tag wurde dort auch immer besonders festlich begangen mit offiziellem Kirchgang vom Bergwerksdirektor bis zum letzten Kumpel. »Im tiefen Schacht hast du uns stets bewacht!« ist nach wie vor das Grundthema der Barbaraverehrung aller Bergleute.

Alljährlich sammeln sich immer noch Landsleute – oft von weither kommend – zu »Barburka-Feier« in Arnsberg, um den althergebrachten Steigerreigen mit seiner fröhlichen Lichterprozession und dem traditionellen Schluck aus dem kleinen Branntweingläschen selber mitzuerleben. Und alljährlich ist Dr. Werner Kwoll – der erst kürzlich mit seiner Gattin in körperlicher und geistiger Frische seine goldene Hochzeit feiern konnte – der Mittelpunkt bei der Erhaltung des alten Brauches.

Der Barbara-Tag ist aber auch – und nicht zuletzt – der Tag des Barbara-Zweiges, den man von Obstbäumen oder früh blühenden Sträuchern (Forsythien) schneidet, ins warme Zimmer stellt und täglich mit frischem Wasser versorgt, auf daß er genau am Weihnachtstag liebliche Blüten bringt. Dann ist eine Braut im Haus sagt man. Aber er soll auch an die Wurzel Jesse erinnern.

Es ist schon etwas wundersames um diesen Brauch, etwas aus der Natur in der eigenen Wohnung zu hegen und zu haben, das trotz Winterzeit grünt und sproßt. Unsere Sagen und Legenden wissen manches zu erzählen von blühenden Bäumen, die in der heiligen Nacht zu jungem Leben auferstehen.

Wer möchte schon die schöne Adventszeit mit all ihren überlieferten Bräuchen missen?

Freundschaftssingen der Chöre

Arnsberg. Zu einem echten Familienfest, das nicht nur musikalisch ein Genuß war, wurde am 5. November das Freundschaftstreffen aller Alt-Arnsberger Chöre in der dichtbesetzten Schützenhalle an der Promenade.

Der VEW-Chor, der Anfang der 50er Jahre als gemischter Chor gegründet wurde und seit 1958 als reiner Männerchor besteht, fungierte diesmal als Ausrichter und eröffnete den Abend mit seinem Spiritual: »Um die Welt geht unser Lied . . . «.

Bevor aber die verschiedenen Chöre ihre musikalische Visieten-

ARNSBERGER POST
Herausgeber: Franz-Josef Molitor, Am Sonnenstück 21 und Ulrike Susewind, Oberglösinger Straße 48, beide in 5760 Arnsberg 2-Oeventrop.
Auflage: 15.500 verteilte Exemplare.
Erscheinungsweise: Die ARNSBERGER POST wird jeweils am Mittwoch/Donnerstag vor den «Langen Samstagen» an die Haushalte und Geschäfte in Alt-Arnsberg, Breitenbruch, Bruchhausen, Freienohl, Niedereimer, Oeventrop, Rumbeck, Uentrop und Wennigloh verteilt.
Satz: Fotosatz-Stusio Franz-Josef Molitor, Am Sonnenstück 21, 5760 Arnsberg 2-Oeventrop, Telefon: (02937) 6513.
Druck: Oeventroper Druckerei, Alte Ruhr, 5760 Arnsberg 2-Oeventrop, Tel. (02937) 228.
Telefonische Anzeigenannahme unter Telefon (02937) 6513 und 425.
Zur Zeit gilt die Anzeigenpreisliste Nr. 4 vom 1. August 1981.
Die Verwertung von Mitteilungen, Anzeigenlayouts etc. durch andere als die Herausgeber ist – auch auszugsweise – nur mit Genehmigung derselben zulässig.

Samstag bis 18 Uhr
SCHÖNER WOHNEN
BRÜCKEN · TEPPICHE
KUNSTGEWERBE
TAPETEN
Im Stil passend zu jeder Einrichtung
TEPPICHBÖDEN
Kunststoff- und Naturfaserbeläge
FARBEN
Künstler- und Hobby-Malartikel
BILDER
TAPETEN | BODEN-BELÄGE | FARBEN
HELLMICH
Clemens-August-Str. 60
ARNSBERG 2

FÜR INDIVIDUELLE BEDIENUNG:
Friseursalon
Edeltraud Schoeppe
Rumbeck, Stahls Weg 1
Voranmeldung erbeten unter Telefon (02931) 15358

MODERNE BÜROTECHNIK
Werner Mörchen
Hans-Peter Wahle
Meisterbetrieb
Ringstraße 16 / Ecke Rumbecker Str.
5760 ARNSBERG 2
Telefon 02931 / 4412
Büroeinrichtungen · Büromaschinen · Bürobedarf
Technischer Zeichenbedarf · Lichtpauspapier
SEDUS-Schüler-Drehstuhl 198,– DM
Triumph-Kofferschreibmaschine ab 185,– DM
Elektrische Kofferschreibmaschine 498,– DM
Elektronische Schreibmaschine 985,– DM
Reparaturwerkstatt für Büromaschinen
Fotokopien A 4, A 3 und Verkleinerungen sofort zum Mitnehmen!

GOLD
...AUS LIEBE



Die kleinen Dinge die „Danke" meinen
aus
Ihrem Fachgeschäft
mit dem fachkundigen Service
ROBERT ZEPIN
Uhrmachermeister
Oeventrop · Kirchstr. 48



MOTORSÄGEN
Husqvarna-Partner-Solo
ab DM 440,00
Kundendienst – Verkauf
E-Teile – Reparaturen
aller Fabrikate
UWE TROMPETER
RUMBECK; Elsbergstraße 24
Telefon 0 29 31/1 20 29

Ein Geschenk das Freude bereitet:

Ihr persönliches Briefpapier muß nicht teuer sein!
Preisliste anfordern!

FOTOSATZ-STUDIO FRANZ-J. MOLITOR M
Oberglösinger Straße 55 Tel. 65 13
5760 ARNSBERG 2 - Oeventrop

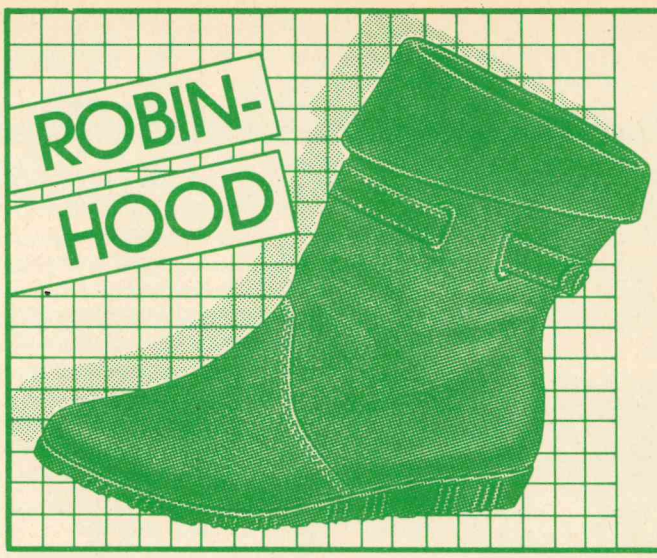

NEUEINGÄNGE
in mollig warmen
Robin-Hood-Stiefeln
in aktuellen Farbkombinationen
z. B. Grau/Rot, Schlamm, Tundra, usw.
natürlich bei
Schuh Prange
Arnsberg 2 · Steinweg
ALT-ARNSBERG



Das Sofa mit den 2 Gesichtern.

Das Bettsofa **Chalet** hat Lattenrost auf Teleskopauszug. Bettkasten und höhenverstellbares Kopfteil. Liegefläche 197 x 130 cm.

Kommen Sie zum Kennenlernen.

Einrichtungshaus
EBERT
Clemens-August-Str. 62
5760 Arnsberg 2
Tel. 0 29 31/1 21 23

Falls Sie einen Fachmann suchen – auf unserer FACHMANNSEITE finden Sie ihn!



tele-dienst piwinski
Anerkannter High-Fidelity Fachhändler dhfi
Clemens-August-Str. 55 · Arnsberg 2 · Tel. 0 29 31/10 2 77

UNSER WEIHNACHTSANGEBOT!

Carrera, Märklin, Faller, TCR-Autobahnen
und noch vieles mehr zu stark reduzierten Preisen!

Der Weg zum guten Einkauf führt erst zu

Schwartekopp

das große Fachgeschäft im Zentrum von Arnsberg 2 · Tel. 02931-10333

Spielwaren · Hausrat · Geschenkartikel · Eisenwaren

karte abgaben wurden Reinhold Bückers, Benno Freitag und Meinolf Vielhaber für 25jähriges Singen mit der silbernen Ehrennadel ausgezeichnet. 20 Jahre im Vorstand sind Horst Rieger und Hans Zimmermann, die Urkunde und Plakette des Sängerkreises erhielten.

Anschließend wurde den Zuschauern ein Melodienstrauß offeriert, der sie immer wieder zu begeistertem Beifall hinriß. Das Ruhrtaler Doppelquartett, der Männerchor 1880, der Jugendchor der Musikschule, die Liedertafel, der Frauensingkreis, MGV Sauerlandia, Frauenchor Sauerlandia und MGV Concordia – sie wußten zu beeindrucken. Den Abschluß bildete wieder der VEW-Männerchor, der nach der »Kneipiade« von Biener und »Espagnola« von Groll um eine Zugabe nicht herumkam. – Abschließend spielte die fleißige Werdite-Combo zum Tanz bis in den Morgen auf.



Unser Bild zeigt den Männerchor der VEW Arnsberg, der das Publikum zu wahren Begeisterungsstürmen hinriß, unter ihrem Chorleiter Kantor Niehaus.

Arnsberger Bilderbuch

von KLEMENS PRÖPPER **(90)**

In diesem Advent müßten am 15. Dezember alle Glocken – nicht nur in Arnsberg, sondern im gesamten Sauerland hell und feierlich läuten.

Vor 150 Jahren nämlich, genau 1833 wurde in Rendsburg (Schleswig-Holstein) Ernst Friedrich Alwin Ehmsen geboren, der später als Forstrat an die Regierung zu Arnsberg kam und hier der Begründer des großen Sauerländischen Gebirgsvereins wurde, über den und von dem gewiß in diesen Wochen noch manches in den Zeitungen zu lesen sein wird.

Ruhrtalweg

Wenn der gute königlich-preußische Fortsrat Ernst Ehmsen heutigen Tages noch einmal von der ihm geweihten hohen Warte, dem »Flüsterhäuschen« überm witten Stein im Eichholz, nämlich vom Ehmsendenkmal ins Ruhrtal hinabblicken könnte, würde er freudig erstaunt feststellen, daß sich dort längst der Ruhr ein bequemer Spazierweg zu Nutz und Frommen ruhesuchender Bürger breit gemacht hat. Er würde gerade jetzt in diesen Monaten seinen Anhängern und Nacheiferern, seinen Freunden im SGV, Bezirk Mittelruhr insbesondere, einen ganz großen Dank aussprechen. Denn diese machten sich zusätzlich die große Mühe. mit mancherlei Planung, Überlegungen und Verhandlungen sowie in persönlichen Einsätzen aktiver Freunde einen 42 km langen beschwerdefreien Fußgängerweg insgesamt entlang der Ruhr zu erschließen. Die Wander- und Wunderstrecke erstreckt sich nämlich jetzt von Echthausen über Neheim, Herbreme, Arnsberg, Oeventrop und Freienohl bis nach Wennemen. Sie ist auszeichnet mit einem auf den Kopf gestellten Quadrat. Gleich vor dem Arnsberger Bahnhof (Bushaltetelle) ist ein hinweisendes freundliches Schildchen angebracht. Von dort kann man flußauf- oder flußabwärts fröhlich Fuß fassen.

Wegen eines kleinen Teils des Ruhrrandweges in Arnsberg gab es schon vor mehr als 50 Jahren (August 1931) in der Zeitung »Der Sauerländer« (Paderborner Volkszeitung) einen Bericht: » . . . wohl haben die beteiligten Stellen an eine Durchführung der Uferstraße gedacht in einer Form, wie das allein zweckmäßig und möglich sei. Das ist die Weiterführung der Uferstraße in einen Promenadenweg zum Bahnhof, der als hübsche Allee am Ruhrufer, auslaufend in dem Wiesengrundstück von Hörster gedacht ist. Diese Absicht behindert der Postbau (heute Garagengelände) keineswegs, da zwischen Mauer und nach der Ruhr und dem Ruhrfluß noch ein Streifen von 14 Meter Wiesegelände vorhanden ist, der zum Ausbau des Promenadenweges genügend Gelegenheit gibt.

Was den damals schon geplanten weiteren Ausbau des Promenadenweges bis heute noch verhindert hat, ist nicht bekannt. Wenn er jetzt zustandekäme, frischauf, es wäre schön! Ein schönes Fleckchen Erde entlang der Ruhr mehr!

Wanderweg in Farbe

Die berühmten und beliebten Wanderstrecken des großen SGV waren zuerst – so wie man es heute noch anderswo finden kann – nach Farben gekennzeichnet.

In einem alten Gedicht zum Lobe des SGV, aus dem Jahre 1897 (Druck H. R. Stein, Arnsberg) mit dem Titel »Die Vor- und S.G.V.-Zeit heißt es u. a.:

»Kein Fremdling konnt' in alter Zeit
Im Wald zurecht sich finden,
Kein Wegweiser weit und breit
Tat Ziel und Richtung künden . . .

Wie anders in der neuen Zeit
Läßt sich's im Walde wandern!
Auf großen Tafeln prangen heut'
Die Hauptweg' und die andern.
In Grün nicht nur, in Rot, Gelb, Blau
Steht jetzt der Wald! Dank S.G.V.!«

Aus Erfahrung und praktisch erprobten Gründen erfolgt die Wegebezeichnung längst nicht mehr in Farbe. Farben sind nämlich nicht immer »farbecht« und nicht nur für jedermann gleichermaßen erkennbar.

Heutzutage gibt es deutlich markierte schwarz-weiße Merkmale, Quadrate, Dreiecke und andere, oft der Mathematik entlehnte Zeichen. Die Hauptwanderstrecken tragen unter einem echten »Mal«-Zeichen (x) die jeweilige Nummer des Weges. Ein Kreis (o) weist immer auf

(Bitte umblättern)

Mit einem Weihnachts- und Neujahrsgruß in unserer nächsten Ausgabe erreichen Sie Ihre Kundschaft von Freienohl bis Bruchhausen.
Genau dort, wo Ihre Kundschaft wohnt.

Ist Ihr Fahrzeug wintertauglich?

Reifen nur vom Fachmann

Jetzt wird es langsam Zeit, auf Winterreifen umzurüsten.

Wir lagern Haftreifen führender Fabrikate sowie runderneuerte M + S und Haftreifen zu günstigen Preisen.

Felgen und Batterien für alle Fahrzeuge ständig lieferbar.

Runderneuerungen · Batterie-Fabriklager-Ladestation · Autozubehör · Felgen · Schilder Stempel · Verkehrszeichen

REIFEN kemper

Kfz-Kennzeichen-Prägerei, Prälaturstraße 1
5760 ARNSBERG 2 - NIEDEREIMER
Dieselstraße 2
Telefon (0 29 31) 68 49 und 69 09

DIE NEUE TEPPICHBODEN-HERBST-KOLLEKTION
Sonderangebot: Berber 400 + 500 cm breit statt 37,80 **jetzt nur 27,50 qm**
Große Auswahl an Berberbrücken u. Handwebbrücken
Gardinenfachgeschäft H. Müller
Arnsberg 2 · Am Brückencenter

Die Fachmann-Seite

Augenoptiker

Brillen Etzler
Steinweg 10 · Tel. (02931) 3179

Autolackiererei

Karl-Heinz Arnold
Clemens-August-Straße 93
Telefon (02931) 10947

H. Hoevel
Eichholzstraße 20 · Tel. 4011

Betriebsverpflegung

Quick-Snack
Niedereimer Feld 31
Telefon 02932 / 36600

Bürotechnik

Werner Mörchen
Hans-Peter Wahle
Büromaschinen und Reparaturen
Ringstr. 16 / Ecke Rumbecker Str.
Arnsberg 2 · Tel. 02931/4412

Werner Bartmann
POSTALIA-Frankiermaschinen
Büromaschinen - Reparaturen
Abg. 2 · Alter Markt 22 · Tel. 3355

Bettfedernreinigung

Betten Masseck
Brückenplatz · Tel. 10221

Bausparkassen

LBS · Karl Wintz
Clem.-Aug.-Str. 14 · Tel. 16695

WÜSTENROT · Josef Schmidt
a.d.Wintrop 23 · Tel. 02933-2877
5768 Sundern/Dörnholthausen
Mitarbeiter:
Willi Keggenhoff Tel. 02933-2131
Marlies Matheja · Tel.02931-16592

Dachdecker

Willy Hesse
Dammstraße 3-7 · Tel. 4046

Elektro-Installation + Reparaturen

Elektro B. Burmann
Inh. F. J. Kölsch
Wetterhofstr. 15/17 · Tel. 10564

Elektro-Siebert
Königstraße 2 · Tel. 3524

Hermann Riese
Ringstr. 70-72 · 5760 Arnsberg 2
Telefon 02931-10792

Elektro-Höllmann
Clem.-Aug.-Str. 45 · Tel. 02931-13412
– Service rund um die Uhr –

Fußböden

Parkett Sapp
Teppichboden · PVC und Parkett
Zu den Werkstätten 19 · Tel. 872135

Med. Fußpflege

Hans-Dieter Degen
Steinweg 3 · 5760 Arnsberg 2
02931 / 4455 · Privat 16650

Fotografie

Atelier für Photographie
B + T Anneser
Porträt-, Industrie- und Werbephotographie
Promenade 1 · Tel. 4540

Bruno Küper
Industrie- u. Werbefotografie, Amateurarbeiten
Clem.-Aug-Str. 74 · Tel. 10776

Feuerlöscher

Gloria-Feuerschutz
Reinold Tenzler
Niederense · Telefon 02938/679

Friseur-Salon

Kurt Benfer jun.
Clem.-Aug.-Str. 12 · Tel. 10672

Hausgeräte-Kundendienst

Bruno König
Bergstraße 19 · Tel. 3555
Siemens - Constructa - Bosch

Heizungsbau

S+H GmbH u. Co. KG
E. Fiedler
Clem.-Aug.-Str. 43 · Tel. 10815
Notdienst bis 22.00 Uhr

Küttner + Siebert
5778 Meschede-Freienohl
Telefon 02903 - 346

Imbiß

Quick-Snack
im Brückencenter + Am Neumarkt
. . . und auf Ihrem Betriebsfest!

Innendekoration + Gardinen-Reinigung

Fette
Raumausstatter-Fachbetrieb
Alter Markt 11 · Tel. 3038

Herbert Müller
Raumausstattung · Teppichboden
Am Brückencenter · Tel. 12044

Klempnerei, Installat.

Josef Liesenfeld
Jägerstraße 46 · Tel. 3514

Bruno Bause
Unterm Römberge 4 · Tel. 3748

Kunststoff-Fenster

Glas-Schlimbach
Ruhrstraße + Hansastraße
Tel. 02931/3791

KFZ-Handel, Reparat. Abschleppdienst

Gerhard Deubel
VERGASER-Service · Oeventrop
Glösinger Str. · Tel. (02937) 6562

H. Hoevel
MERCEDES · VW · AUDI
Ruhrstraße 70-72 · Tel. 4011-15

Horst Kobold
Hammerweide 27 · Tel. 4577

J. Toch
Autoservice · Reparat. aller Art
Hammerweide 24 · Tel. 4129

Lotto · Totto

Günther Elkemann
Tabakwaren · Zeitschriften
Jägerstr./Mühlenstr. 1 · Tel. 3029

Malerbetriebe

Paul Droste
Fassadenanstriche, Moderne Anstrich- u. Tapezierarbeiten
Burgweg 11 a · Tel. 4396

Gerd Betten
Kunststoff-Fassadenanstriche, Malerarbeiten, PVC- u. Teppichverl.
Arnsberg 2 - Oeventrop
Dinscheder Straße 11
Telefon (02937) 315

Metallbau, Stahlbau, Schlosserei

Huß & Knauer
Apostelstraße 5 · Tel. 3414

Potempa
Hammerweide 25 · Tel. 3718

Markisen

Herbert Müller
Am Brückencenter · Tel. 12044

Masskonfektion vom Fachmann

Norbert Brüggemeier
City-Center · Tel. (02931) 10674

Metzgerei

Bernhard Buchheister
Steinweg 4 · Tel. (02931) 3655

Polsterei

Polstermöbel-Reparaturen
Klaus König
Rumbecker Str. 7 · Telefon 15405

Orthopäd.-Technik

Knapp
Clem.-Aug.-Str. 43 · Tel. 16617

Radio, Fernsehen, Phono

Radio Buchardt
Gutenbergplatz und Alter Markt
Telefon (02931) 10731

Radio Karbe
. . . mit dem 100%igen Kundendienst
Clem.-Aug.-Str. 13 · Tel. 10490

tele-dienst Piwinski
Clem.-Aug.-Str. 55 · Tel. 10277

Schleiferei

Schleiferei für Messer + Scheren aller Art · Solinger Schneidwaren
Alfons Vehrenberg
Hauptstr. 22 · Neheim · Tel. 24423

Schreinerei

Josef Belecke
Clem.-Aug.-Str. 69 · Tel. 10515

Schuhe, Verkauf, Reparatur, Maßanfertg.

Schuh-Linn
Orthopädie · Reparatur · Verkauf
Efeuweg 8 und Kirchstraße 35
Oeventrop · Tel. (02937) 6372
Lieferant aller Krankenkassen!

Stein- und Bildhauer

Grabmale Max Hein
Hellefelder Straße 59a
Telefon (02931) 16459/15927

Grabmalgestaltung Reinhard Hilligsberg
Werkstatt und große Ausstellung,
Clemens-August-Straße 72
Telefon (02931) 10824

Stuckgeschäft

Tillmann GmbH
Außen- u. Innenputz · Innenausbau
Piusstr. 6 · Telefon 02931 - 10793

Dieter Rocholl
Außen- u. Innenputz · Altbausanierung und Vollwärmeschutz
Tel. Freienohl 6384 · Oeventrop 1018

Teppich-Pflege

Ihre Reinigung für Orient-, Berber- und alle losen Teppiche
H. Lahme
Arnsberg 1 · Tel. (02932) 31070

Terrassen-überdachungen

Eckhardt-Überdachungen oHG
Cäcilienstr. 4 · Tel. 02932/4410
Arnsberg/Hüsten

Uhrmacher

Uhren Etzler
Steinweg 10 · Tel. (02931) 317

einen Rundwanderweg hin. An Wegknotenpunkten, markanten Stellen und auf Wanderkarten sind die Streckenführungen erläutert bzw. aufgeführt. Man wandelt überall auf gesicherten SGV-Pfaden.

Heimliches Tun

Viele lassen sich gern von solchen Pfaden leiten, ohne auch nur einmal den Gedanken aufkommen zu lassen, wer solche Zielsicherheit gewährleistet. Alle Wegezeichen müssen nämlich Jahr für Jahr sorgsam »erneuert«, die Wege wandersicher erhalten bzw. gepflegt werden, was bereitwillig ehrenamtlich tätige SGV-Mitglieder mit nie erlahmender Selbstverständlichkeit besorgen.

Eine solche Einsatzbereitschaft und Hilfe im Dienste unserer Mitmenschen und unserer schönen Heimat sollte man laufend belohnen, auch wenn man selber nicht gerade viel oder kaum wandert. Der Mitgliedsbeitrag ist ja gering.

Und wer schon Mitglied ist, kann stolz darauf sein, das SGV-Abzeichen tragen zu können.

Drei Eichenblätter

Wie ein Glücks-Kleeblatt formieren sich drei wohl- und rundgezackte Eichenblätter nebst Eicheln, umwunden von einem Schleifenband, zu einem anmutigen Sträußlein der Mutter Natur als sinnbildvolles Vereinszeichen des großen SGV. Das Schleifenband trug anfangs die fröhliche Aufforderung »Frisch auf!«

Als im Jahre 1897 das Ehmsendenkmal feierlich eingeweiht wurde, erschien dazu – neben dem von Féaux de Lacroix verfaßten Schriftchen »Arnsberg« (H. R. Stein) – auch ein Blättchen »Tischlieder für das VII. Jahresfest des SGV. (zum 11.7.1897) welches an erster Stelle der deutschen Eiche ein Lob sang:

Fest und unerschütterlich
Wachsen unsere Eichen!
Mit dem Schmuck der grünen Blätter
Steh'n sie fest in Sturm und Wetter,
Wanken nicht noch weichen . . .

Darum sei der Eichenbaum
Unser Bundeszeichen!
Daß in Taten und Gedanken
Wir nicht schwanken und nicht wanken,
Niemals mutlos weichen.

Damals zählte der SGV schon in mehr als 100 Abteilungen rund 8000 Mitglieder. Im Jahre 1900 waren es schon 120 Abteilungen mit 9000 Mitgliedern, 1914 waren es schon 23.000 Mitglieder. Heute, nach zwei Kriegen und Zeiten der Not, die viel dezimierten, sind es weit über 45.000 Mitglieder.

Der gute Geist guter Gedanken der fröhlich Wandernden, die im großen Miteinander unsere Natur schätzen und schützen, lebt fort und wächst unaufhaltsam.

Das Kohlberghaus,der SGV-Jugendhof, das SGV-Heim Hochsauerland, unendlich viele Schutzhütten, nicht zuletzt das Jugendherbergswerk in deutschen Landen sind unter dem »Zeichen der drei Eichenblätter« mit guten Überlegungen erdacht und gewachsen, nicht zuletzt der brave »Sauerländische Gebirgsbote« (Sauerland-Zeitung), der schon über 90 Jahre lang beste SGV-Information ins Haus bringt.

Mit Stolz muß man vermerken: Der gute Geist all dieser guten Dinge hatte seinen Keim mit der großartigen Entfaltung in Arnsberg . . .

Tollitätiger Auftakt

In unser' Vaters Apotheke gibt es viele Rezepte! sagte einstmals Goethe, und auch KLAKAG-Kanzler Rudolf Wentrup denkt so, wenn es gilt, für die Fidelitas im närrischen Dasein fröhliche Tränklein zu mischen.

So war es denn auch mit dem berühmten Elften im Elften bei der KLAKAG. Er wurde aus guten Gründen am Zwölften im Elften gefeiert. Und dieser »Dutzend-Tag« hat es nicht von ungefähr in sich!!! Der guten Dinge waren viele!

Aus Altenrüthen kam eine prachtvolle Musikkapelle mit Pauken und Trompeten – lauter flinke flotte junge Burschen und Mädchen mit ebenso flotten Hörnerklängen und lustigen Weisen samt trefflichen Paukenschlägen – in die Gute Stube von Arnsberg hereinspaziert. Der Rittersaal im historischen Rathaus floß schier über voll schäumender Fröhlichkeit der Fastnachts-Freude bei beschwingten Reden, lustigen Mäntau-Liederblatt-Gesängen, zündenden feueriger Gags mit rauschenden Beifallstürmen, hervorgerufen besonders durch schneidige Wortgeplänkel zwischen Kanzler Rudolf Wentrup (Exprinz 1959/60) und dem neuen hervorragenden Präsidenten Michael Perger (Exprinz 1982/83). Hohe Honoratioren aller Ämter, lachende Ehrensenatoren, dazu die bewährte Liedertafel (mit ihrem Gerd Schüttler), elegante Damen, springlebendige Schloßtäubchen und, und und, bildeten den glanzvollen Rahmen des großartigen Prinzenordensfestes. Auch der brandneue Präsident der Karnevalsgesellschaft Freudenthal aus Münster sowie Präsident Helmut Schröder von der Flotten Kugel in Sundern und nicht zuletzt Freunde und Verwandte des Prinzen – Onkel und Tanten – aus Altenrüthen machten dem Prinzen ihre fröhliche Aufwartung.

St. Martin wurde Ehrensenator

In strahlender Assistenz des [illegible] wichtigen Arnsberger Prinzen, [illegible]ner Tollität Prinz Josef der Marketender vom Lindenberg (Josef Wiegelmann) taufte Senatspräsident Dr. Ludwig Korte inmitten des hochschaukelnden Gewoges der fidelen Anhänger des Narrenschiffes das langgediente Elferratsmitglied Bruno Hausschulte und machte ihn damit zum neuen Ehrensenator (St. Martin-Senator), wobei – wie üblich – Schinkenhäger und Schinken symbolische Beigaben darstellten. Es war verdienter Dank und besondere Anerkennung für den ehrenvollen 25jährigen »selbstverständlichen« Einsatz als hoch zu Roß reitender St. Martin von Arnsberg.

Erster Orden für die Mama

Während draußen die Sonne von Herzen lachte, verteilte Prinz Josef lachenden Herzens große Le[illegible]chenherzen an anwesende Herz[illegible]damen. Dann ging es flott über zum Höhepunkt dieser, von der prinzlichen Hofkapelle aus Altenrüthen und dem Mann am (Hammond-Orgel-)Klavier effektvoll umrahmten Matinee.

Der vom Prinzen selbst erdachte Orden, mit dem er Kindheitserinnerungen mit seinem Opa und dessen Leidenschaft für die Jagd, kräftige Keiler und gleichzeitig einen Zusammenhang mit der bekannten Jagdscene auf dem Hirschberger Tor sieht, zeigt ein lachendes Wildschwein mit einer Flasche Wein im Arm, behäbig thronend auf Obst und Weintrauben. Symbolik für Feinkost! Zu einer »Hesse-Meinung« muß gesagt werden: Die Wildsau wurde nicht im Weinberg erlegt.

Jeder bekam einen Orden mit einem goldenen Kettchen um den Hals. Das besonders beifällig zu Bemerkende war: Die Mama des Prinzen erhielt den ersten Orden! Der Orden stammt von Jörg Wentrup.

Gardinenmode chick + preiswert

Kostenlose Beratung · Große Auswahl
Schnelle Lieferung
Gardinen-Reinigung
Geschäftszeiten: Montag-Freitag 15-18 Uhr
Helga Hofmann
Raumausstattermeisterin
Niedereimer · Telefon (02931) 7639

Geländer
Überdachungen
Türen · Tore
Garagentore
mit und ohne elektrischen Antrieb
Markisen
Kunstschmiedearbeiten

METALLBAU
RAINER FINKE

RUHRSTR. 27a
RUF 3006

immer wenn ein Auto fehlt...
PKW · LKW · Möbelwagen
GUNKEL
GUNKEL Autovermietung
GUNKEL
Lkw-Mietwagen von 1 t bis 4,5 t Nutzlast, als Plan- und Kofferwagen, Pkw, alle Klassen.
Arnsberg 2-Nied., An der B 7, Sundern, Hauptstr. 154
Arnsberg 7077 Sundern 5333



Bau-Informationen

kann man nie genug haben.

Wir bauen Ihr Wunschhaus: **massiv**, schlüsselfertig, Keller im Festpreis.

Terminsicher. Preissicher. Energiesicher.

BAUMEISTER HAUS®

Hobert Massivbau GmbH

Postfach 4130 Hammerstr. 19
Tel. 02392/7415 5980 Werdohl 4

Neu in Oeventrop

WILDSHAUSEN (ehem. Steinau-Gelände)

SV.-Holzmarkt

Fundgrube für Heimwerker, Handwerker, Bauherren und Renovierer

Günstige Angebote in Restposten, Abfällen, Sonderpartien und Normalqualitäten

z.B.
- Arbeitsplatten für Küche und Keller
- Küchen-Fronten in Eiche massiv und Kunststoff
- Kunststoff-Fensterbänke und -Regale
- Kunststoff-Platten für den Innenausbau
- Paneele in vielen Ausführungen
- Profilbretter, Leisten, Latten, Bretter usw.
- Kompl. Zimmertür-Elemente
- Mitnahme-Möbel (Küche und Bad)

Angeschlossen: Zuschnitt- u. Bearbeitungsbetrieb

Informieren Sie sich unverbindlich!

Öffnungszeiten: montags b. freitags 10.00 b. 18.30 Uhr, samstags 9.00 b. 12.30 Uhr

Spindeldreher Vertriebs GmbH

5760 Arnsberg 2 · Oeventrop · Telefon (02937) 506+6931

Zu verkaufen:

SIDEBOARD schwarz/weiß	Preis VB
CARRERABAHN mit Zubehör	Preis VB
KINDERWAGEN Preis	50,- DM
SPORTWAGEN (Cord) mit Zubehör	80,- DM
VOGELKÄFIG mit Ständer	50,- DM
1000 LITER OELTANK mit Pumpe	100,- DM

Telefon 02903/1090 ab 17.00 Uhr.

ANZEIGEN helfen verkaufen!

Das Erscheinungsgebiet der »Arnsberger Post«



Wir haben einen der modernsten

AUTOMATEN-SALONS

Spielen Sie mit in gemütlicher Atmosphäre.

CITY-SPIEL 2000

im Brücken-Center.

ÖFFNUNGSZEITEN : montags bis samstags von 9 bis 23 Uhr, sonntags von 10 bis 23 Uhr.
Jugendliche unter 18 Jahren haben keinen Zutritt!
Wir freuen uns auf Ihren Besuch!

Poolbillard · Flipper · Tv-Geräte · Geldspielautomaten

Wir fertigen Einlagen, Leibbinden u. Gummistrümpfe nach Maß.

Orthopädie-Technik
Knapp

Clem.-Aug.-Str. 43
5760 Arnsberg 2
Telefon 02931-16617

MULTI service express

Schlüssel- und Sicherheitsdienst

In Arnsberg 2 – Am Brückencenter

Nottüröffnungen – Haus + PKW


Schlüssel sofort, zum Mitnehmen


Stilbeschlag Boutique


Beschläge aller Art


Schließ-Anlagen


Funkwagen-Service


Schlösser aller Art





D. Marks, 5760 Arnsberg 2

(Brückencenter) **Tel. (0 29 31) 1 00 11 Tag und Nacht**

IM BRENN PUNKT:

- Schutz
- Sicherheit
- Jederzeit
- Privatpatient
- Kranken-versicherung
- SIGNAL

KV1

Thomas Koßmann
Oberglösinger Straße 6
Arnsberg-Oeventrop
Tel. 02937-6484

Jederzeit Sicherheit
SIGNAL VERSICHERUNGEN

Der Vergaser-Fachmann hilft Ihnen

Kraftstoff sparen

durch präzise Vergaser- und Zündeinstellung



Dieses Zeichen steht für gute und schnelle Arbeit.

20 JAHRE
KFZ.-MEISTERBETRIEB

G. DEUBEL

Kfz.-Spezialwerkstatt
für Auto-Elektrik, Motor-Diagnose, -Einstellung und -Leistungsmessung.

OEVENTROP
Glösinger Straße 84-86
Telefon 02937/ 6562

Die Arnsberger Post wirbt für den leistungsfähigen Arnsberger Fachhandel.

Nicht vergessen:

Geschäftsdrucksachen aller Art und liefert Ihnen:



Ihr
Fotosatz-Studio
Franz-Josef Molitor
Oberglösinger Straße 55
Telefon 0 29 37) 65 13
5760 Arnsberg-Oeventrop

Anruf genügt!



ARNSBERG Ihre sympathische Einkaufsstadt

Briefwechsel um Kapelle Rodentelgen – Bruchhausen

Auf dem Dachboden des traditionsreichen Hotels zur Post in Bruchhausen hatten sie jahrelang in einigen Kisten ein verborgenes Dasein geführt; Zeitungen, Bücher und Briefe aus der Hinterlassenschaft der Familie Schumacher. Simons Fritz, Hotelier und Nachfolger der Schumacher-Gastwirtsfamilie hat die Papiere nun zur Auswertung freigegeben. Das älteste Schriftstück ist ein Brief vom 24. 8. 1826, den die »Dorfs-Einsassen von Bruchhausen und Niedereimer« in Sachen Kapelle Rodentelgen an den Reichsfreiherrn Theodor von Fürstenberg zu Neheim richteten.

Der Kapellen-Briefwechsel, der sich bis in das Jahr 1844 hinein erstreckt, soll nach und nach veröffentlicht werden.

Die untertänige Art, in welcher damals Anträge an die Obrigkeit gestellt wurden, mag uns heute befremden oder gar erheitern. Für die damaligen Zeitgenossen war sie einfach üblich. Die Briefe lassen aber auch einige Rückschlüsse zu auf die Verhältnisse in einer Zeit, in der in Bruchhausen in 12 Häusern 134 katholische Seelen, in Rodentelgen eine reformierte Seele und in Niedereimer in ebenfalls 12 Häusern 149 katholische Seelen lebten (Beschreibung des Regierungsbezirks Arnsberg 1819).

An seine Hochwohlgebohrne Gnaden den Reichsfreiherrn Theodor von Fürstenberg zu Neheim.

Hüsten, den 24ten August 1826
Unterthänigster Antrag mit der gehorsamsten Bitte der Dorfs-Einsassen zu Bruchhausen und Niedereimer um eine milde Gabe zu der dem Einsturz drohenden Kapelle zu Rodentelgen.

Ohnweit der Dorfschaft Bruchhausen zwischen Hüsten und Arnsberg,



Knirps
Koffer
Lederwaren
Schirme
Handschuhe
preiswert
und gut
Knirps-Wetter
Rickert
Arnsberg, Promenade 2

Das
Energie-Spar-
Fenster
Intro-R
von
Roto
Roto Austauschfenster »Intro-R«
mehr Licht–
mehr Komfort–
mehr Schallschutz–
weniger Heizkosten
auf Wunsch mit Rolladen
Roto Werksgarantie
Beratung und Lieferung:
Schreinerei PLÖGER
5760 ARNSBERG 2
Niedereimerfeld 7
Telefon 02931 - 6822

ist die Kapelle Rodentelgen genannt, belegen, in welcher mehrere Messen und Memorien gestiftet sind.

Das Zutrauen vieler Frommen und Andächtigen zu diesem Tempel als einen besonderen Zufluchts-Ort in Noth und Gefahren, ist von undenklichen Zeiten erhalten worden. Aber da im Jahre 1783 sämtliche Servenuen der Kapelle dem Pfarrer in Hüsten überwiesen sind, um desto füglicher einen Kaplan halten und unterhalten zu können auch alle Stiftungen welche zum allergrößten Theile von der Grafen Familie von Fürstenberg herstammen nach Hüsten übertragen sind, so befindet sich die Kapelle jetzt ohne alle Einkünfte, ist also durchaus nicht im Stande, sich fernerhin zu erhalten.

Der seel. Pastor Gerling und Dechant Knelle haben sie theils aus eigenen Mitteln, theils aus milden Beiträgen um welche sie die Pfarrgenossen selbst ersuchten, in ihrem Bau mit erhalten, welches in neueren Zeiten ganz unterblieben ist, weshalb sie sich auch so außerstande befindet.

Für uns Einwohner der nahe belegenen Dörfer Bruchhausen und Niedereimer ist der Verlust jenes Tempels um so schmerzlicher, da die alten Kranken und gebrechlichen Einwohner, welche zu der entfernten Pfarrkirche nicht gehen zu können, hierdurch des beruhigenden Seelentrostes: dem Meßopfer beiwohnen zu können, vollends beraubt sind.

Auch wird unter ihrem Schutt noch eine sehr wohltäthige Stiftung begraben werden, und zwarn die Erziehungs-Anstalt unserer Jugend. Da wir Einwohner in diesen beiden Dörfern bekanntlich arm sind, deshalb unsere Kindern nicht einmal gegen die strenge Kälte der Winter gehörig kleiden können, müßten selbige dann nach Hüsten zur Schule schicken welches bei strenger Winterzeit, wo sie der Landmann am besten entbehren kann, meistentheil wegen der strengen Kälte unterbleiben wird. Welch ein Nachtheil für uns und unsere Kinder!

Da Ew. hochwohlgeb. Gnaden, ebenso schon Ihre hochgepriesenen Voreltern, das Meiste zu frommen und religiösen Stiftungen, besonders zur Veredlung der menschlichen Herzen in hiesigen Gegenden beigetragen haben, wenn wir unterthänigst hinzufügen, das unter den Einwohnern der Ortschaften B. und N. nur eine einzige Stimme darüber sey, Ew. hochwohlgebohren Gnaden s., wenn hochderselben mit den Verhältnissen bekannt gemacht würden, werden es nicht zugeben, daß ein Tempel, welcher von hochderselben hohen Voreltern, so oft persönlich besucht worden, um Ihre Andachten darin zu verrichten, und wofür hochdieselbe eine solche Vorlibe gehabt haben daß Sie besondere und wichtige Stiftungen darin fundirten, s. würden es nicht zugeben, daß ein solcher alter Tempel in seine Ruinen zusammenstürzt.

Genannt Umstände zusammengenommen belebten in uns die trostreiche Gesinnung durch die unterthänigste unterzeichneten Deputirten Ew. hochwoh. Gnaden unterth bitten zu lassen uns ein milder Beisteuer hochgefälligst zur Raparatur der Kapelle zu Rodentelgen zufließen zu lassen.

Die Abschrift dieser Bittschrift datiert den 31ten August 1826 . . . durch Hans und Knopp zu Neheim überreicht, wo ihnen durch den Bediente gemeldet wird, sie sollten nach Hause gehen und es sollte alles besorgt werden. (Wird fortgesetzt).

B.

Die Schützenkompanien feierten

»Selbstgestricktes« Programm begeisterte

Arnsberg. Ganz im Zeichen der Kompaniefeste stand das letzte Oktoberwochenende. Die 2. u. 3. Kompanie der Bürgerschützengesellschaft luden zum Herbstball und die 1. Kompanie zeichnete im Rahmen ihrer Feier die Sieger des Pokalschießens aus.

In der liebevoll geschmückten Schützenhalle präsentierte Kompanieführer Ulli Scheele ein »selbstgestricktes« attraktives Programm. Der »Katastrophen-Chor«, der in Wort und Ton die »Story von Peter dem König« brachte, erntete reichen Apllaus. Begeisterten Beifall erhielten auch Katharina Henneke und Hubert Bauerdick, die um eine Zugabe ihrer rasanten Rock'n Roll-Darbietung nicht herumkamen.

Chlochard Willi Thomas kommentierte mit Witz und Ironie alles, was im vergangenen Jahr in den Kompanien passiert war. Die »Big Band« vom Musikverein Freienohl spielte zum Tanz auf.

Schützenbruder Jüppa Hoevel (79) wurde übrigens als ältester Festteilnehmer besonders herzlich begrüßt.

Drucksachen aller Art

Franz-Josef Molitor

Geschäftspapiere · Formulare · Kataloge

Oeventrop · Oberglösinger Str. 55

Telefon (02937) 6513



Der »Katastrophenchor« sang die »Story von Peter dem König«. Er ließ von der Geburt bis zum Königsschuß kein wichtiges Ereignis aus. Rainer Werdite (2. v. r.) zeichnete für den Text verantwortlich. Mit im Bild sind: Hans-Helmut Eikhoff, Horst Keck, Kompanieführer Ulli Scheele, Rainer Werdite und Franz-Jörg Schulte sowie einige Freienohler Musiker.

Pastor Rüdiger Schnurr als Pfarrer eingeführt

Oeventrop. In sein Amt als Pfarrer der evangelischen Kirchengemeinde Oeventrop wurde am Sonntag, dem 23. Oktober 1983 Pastor Rüdiger Schnurr durch Superintendent Buscher eingeführt. Der kirchlichen Handlung in der bis auf den letzten Platz gefüllten Kirche an der B 7 schloß sich im Gemeindezentrum am Oesterfeldweg ein Empfang für Pfarrer Schnurr an, den Elke Beyer in ihrer Eigenschaft als Vorsitzende des Presbyteriums herzlich willkommen hieß. »Gott hat uns den Richtigen zugewiesen!« sagte sie vor einer großen Festversammlung.

Für die katholische Kirchengemeinde entbot Pfarrer Hölzer der christlichen Schwestergemeinde die herzlichsten Glückwünsche dazu, daß Oeventrop nun wieder einen »festinstallierten« Pfarrer hat.

»Nun ist die feste Bindung da! Wir freuen uns, daß es ein Miteinander ist in der Gemeinde«, sagte Superintendent Buscher im Namen des Kirchenkreises und wünschte dem neuen Pfarrer, der schon zwei Jahre als Hilfsprediger in Oeventrop wirkte, alles nur erdenklich Gute für die Zukunft. Besondere Freude herrschte bei der Jugend, der sich Pfarrer Schnurr besonders verbunden fühlt. Sie umrahmte auch die Feierstunde mit Liedern und Beiträgen, die sie mit viel Liebe vorbereitet hatte. Die Grüße und Glückwünsche der Stadt Arnsberg überbrachte der Bezirksausschußvorsitzende Alfred Hachmann, für die Stadt Meschede Bürgermeister Franz Stahlmecke und Stadtdirektor Classen.



Pastor Rüdiger Schnurr freute sich über die Blumen von dem Bastelkreis der jüngeren Frauen, die hier Erika Thiel überreicht.



Weihnachten 1983

Wir helfen Ihnen schenken

Unsere Vorschläge:

Goldmünzen · Goldbarren · Silbermünzen · Medaillen · Geschenkgutscheine · Sparkassenbücher · Sparkassenbriefe · Wertpapiere usw.

Die neuen Olympiamünzen von den Olympischen Spielen 1984 in Los Angeles haben wir vorrätig.

Sparkasse Arnsberg-Sundern

Geschäftsstellen immer in Ihrer Nähe: **Arnsberg 1:** Goethestraße – Hauptstraße – Werler Straße – Mendener Straße – Rathaus – Röhrstraße - Möthe - Voßwinkel - Bergheim - Moosfelde - Bruchhausen - Müschede - Herdringen - Holzen. **Arnsberg 2:** Clemens-August-Straße - Gutenbergplatz - Alter Markt - Schreppenberg - Niedereimer - Von Bernuth-Straße - Rumbeck - Oeventrop. **Sundern:** Hauptstraße, Silmecke - Hachen - Allendorf - Langscheid - Endorf und zwei fahrbare Geschäftsstellen mit 15 Haltestellen.

Arnsberg - Oeventrop
Gartenstr. 1, (02937) 6074

„Das Kommödchen"

- Neuer Container mit 300 Antiquitäten im Großlager in Paderborn, Bahnhofstraße 60 eingetroffen.
- Ab 1.12.1983 wieder viele neue Einzelstücke im Kommödchen in Oeventrop vorrätig.
- Am 3.12.1983 großer Kunst- und Trödelmarkt auf der Kirchstraße (Haus Bunte) in Oeventrop,
- Do. 15-18.30, Sa. 10-14 Uhr und nach Vereinbarung.

Babyartikel aus 2. Hand (Ankauf nur Mo. + Di.)
Große Auswahl an Baby- u. Kinderartikeln sowie Umstandsmoden und vieles mehr.
baby-Shop An- + Verkauf
Kurfürstenstraße 22, 5760 Arnsberg 2, Tel. (02931) 7290
Öffnungszeiten: Mo-Fr. 15-18 Uhr, Samstag 10-12.30 Uhr

Fleisch und Wurst von Martin Wirth



Gulasch gemischt	1 kg	**11,98**
Burgunderschinkenbraten *	1 kg	**12,48**
Leberwurst grob- u. feinzerkleinert	100 g	**1,08**
Dauerwurst 3fach sortiert	100 g	**1,98**
GILDE-Schwarzwurzeln	1/2 Ds.	**1,92**

*) **Burgunder-Schinkenbraten**
Kasseler-Lake 10% Rotwein zusetzen, pökeln, Bratenstücke eine Nacht in Lake ziehen lassen.

Fleischerei

5760 ARNSBERG 2 **Clemens-August-Straße 37**

EIGENTUMSWOHNUNGEN in ALT-ARNSBERG

Beste Zentrumslage - Grafenstr. 43

Im Gesamtprojekt entstehen:
sehr schöne sonnenorientierte Grundrisse
Loggien/Balkone nach Süd-West
2 bzw. 3 Zimmer, KDB, Loggia, 65 + 89 qm
3 Top-Wohng. mit Wohngalerie, 75 + 103 qm
Tiefgarage mit 14 Pkw-Plätzen
Abwicklung und Sicherheit nach Bauträgerverordnung.
Mehrere Wohnungen sind bereits vergeben.
Bauherr, Beratung und Verkauf:

Generalunternehmer für schlüsselfertiges Bauen
HAUSBAU DAMM KG - 5760 Arnsberg 2
Hellefelder Straße 11 · Tel. (0 29 31) 20 56 / 57 / 58

Anspruchsvoll und edel
ist unsere Kollektion
- wie Männer sie mögen -

Ihre spezielle Adresse:

Herrenausstatter
N. Brüggemeier

5760 Arnsberg 2
Rumbecker Str. 4 · Tel. 02931 - 10674

Fensterbänke / Treppen aus:
MARMOR
GRANIT
SCHIEFER
KUNSTSTEIN
Freitragende Treppen

MODERNE BAUELEMENTE
pesch
ARNSBERG 2 Zur Feldmühle 12 (0 29 31) 1 84 68

Fliesenverlegung

„Probieren Sie Urgroßvaters Rezept."

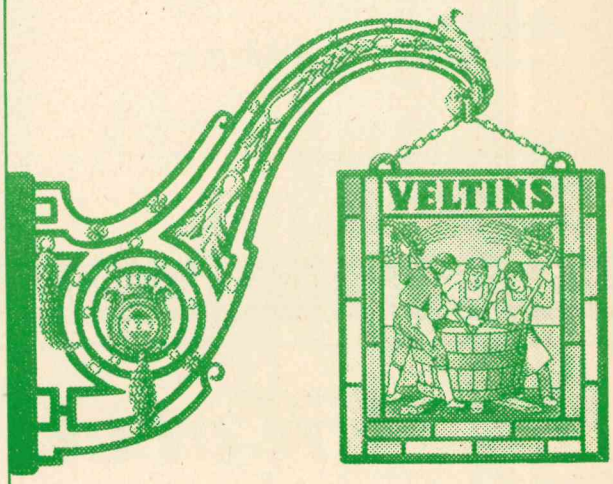

Frisches Veltins.

C.&A. Veltins Brauerei,
5778 Meschede-Grevenstein/Hochsauerland, Tel. 02934/710

Das Neueste aus Uentrop

Pfarrgemeinderat verwöhnte Senioren

Zu einem fröhlichen Nachmittag hatte der Pfarrgemeinderat Uentrops die Senioren in den festlich geschmückten Gesellschaftsraum der Schützenhalle eingeladen. 1. Vorsitzender Friedhelm Rath fand herzliche Worte der Begrüßung und freute sich, daß so viele ältere Mitbürger seiner Einladung gefolgt waren. Grüße überbrachten: Für die Stadt Arnsberg Ratsmitglied Ferdi Kaiser, für die Muttergemeinde Propstei Pastor Benno Kaluza und für den Schützenverein Uentrop e. V. Schützenhauptmann Klaus Rappold.

Bei einer guten Tasse Kaffee und einer Vielzahl von selbstgebackenen Torten wurden Jugenderinnerungen wach, Streiche von früher erzählt und so manches Döneken zum Besten gegeben. Der verlockend duftende Kaffee, der gut beheizte Gesellschaftsraum und all die fröhlichen Menschen ließen eine sehr gemütliche Atmosphäre aufkommen. Verhaltenes Grinsen bei den einen, erstaunte Gesichter bei den anderen als die neue Mitbürgerin OMA BURRE (Ingrid Ernst) den Saal betrat. Sie mischte sich gleich in den Kreis der Anwesenden und sorgte für einige köstliche Zwiegespräche. Ihre Verse entlockten auch den noch so ernsten Gesichtern ein herzhaftes Lachen. Schwester Friedburg und ihre »TRABANTEN« führten ein amüsantes Spiel auf und Frau Sybille Rubens erfreute mit einem Lichtbildervortrag über vergangene Zeiten. Viele schöne Erinnerungen wurden wach, als die Bilder über die Leinwand huschten. Das amtierende Königspaar des Schützenvereins Uentrop, Udo und Andrea Drepper, überreichte der ältesten Mitbürgerin Frau Elisabeth Schaminet und OMA BURRE ein Präsent. Die Damen des Pfarrgemeinderates gaben sich bei der Bewirtung alle erdenklichen Mühen. Wohl auch deshalb waren die älteren Mitbürger am Abend der Meinung, daß ein Seniorennachmittag – mit Herz – zu Ende sei. Dankbar dafür, daß ihr Leben um einige fröhliche Stunden bereichert wurde, traten alle vergnügt den Heimweg an. Bleibt nur zu wünschen, daß die Stadt Arnsberg auch im nächsten Jahr einen angemessenen Betrag für den Seniorentag zur Verfügung stellt.

Der wilde, wilde Westen, fängt kurz vor Uentrop an!

Am Elften im Elften um 20.11 Uhr eröffnete Sitzungspräsident Klaus Rappold im proppenvollen Gesellschaftsraum der Schützenhalle, in Anwesenheit des amtierenden Prinz Karneval von Uentrop, »Karl der HOBBYBAUER« (Karl Lenze) die närrische Session 1983/84. Unter dem Motto: »Der wilde, wilde Westen, fängt kurz vor Uentrop an!« steigt am Karnevalssamstag die große Sitzung mit Prinzenproklamation. Es lohnt sich, sich schon heute diesen Termin zu notieren.

Anmeldungen für die Nikolausfeier

Eine Nikolausfeier veranstaltet der Schützenverein Uentrop e. V. am Sonntag, den 11. Dezember um 16.00 Uhr in der Schützenhalle. Der Nachmittag wird von den Kindern des Kinderagrtens, unter Leitung von Frau Hella Stamen, und von den Schulkindern, unter Leitung von Frau Sybille Rubens, gestaltet. Alle Vereinsmitglieder mit ihren Familien sowie Freunde und Gäste sind herzlich eingeladen. Anmeldungen nehmen entegen: Josef Schulte, Dorfstraße 18, Tel. 02931-6766 und Heinz Nimbs, Zum Hainberg, Tel. 02931-6879.

Die Anmeldebögen sind für die Uentroper Leser der ARNSBERGER POST dieser Ausgabe beigefügt. Es wird dauauf hingewiesen, daß später eingehende Anmeldungen nicht berücksichtigt werden können. K.R.

Wer nicht inseriert wird vergessen!

Machen Sie es sich doch bei der Bestellung Ihrer Drucksachen bequem.



Rufen Sie mich an.

Fotosatz-Studio Franz-Josef Molitor
Oberglösinger Straße 55 · Ruf 02937/6513
5760 Arnsberg 2-Oeventrop



Für Oma Burre (Ingrid Ernst) hatte Schützenkönig Udo Drepper außer einem Präsent noch ein herzhaftes Küßchen zum Seniorentag mitgebracht.

VICTORIA

VERTRAUEN GEGEN VERTRAUEN.

Empfehle mich als Ihr Versicherungsfachmann Paul Mura

Agentur der VICTORIA Versicherungs-Gesellschaften
5760 Arnsberg 2, Haarstraße 22, Tel. (0 29 31) 1 36 46

Bürozeit: 9.00 – 13.00 und 14.00 – 15.30 Uhr
samstags nach Vereinbarung

Versicherungen in guter Hand

Hotel Menge

„an der Schlacht"

5760 Arnsberg 2 · Ruhrstraße 60 · Telefon 4044

Lassen Sie sich von unserer vorzüglichen Küche verwöhnen –
dazu gepflegte Biere vom Faß.

Unsere Fremdenzimmer sind mit Dusche, WC, Zimmertelefon und schallisolierenden Fenstern ausgestattet.

Eine Atmosphäre wohltuender Gastlichkeit erwartet Sie!

4 x Langer Samstag

1. Advent 2. Advent 3. Advent 4. Advent

Am Familieneinkaufstag natürlich in die Wohnwelt Wortmann. Diese Einrichtungsschau muß man gesehen haben. Immer auf dem neuesten Stand. Ständig die aktuellsten Möbel-Modelle führender Qualitätsmarken. Da ist für jeden was dabei. Für jeden Geldbeutel. Für jeden Geschmack. So macht Möbel kaufen Spaß. Also nichts wie hin in die Wohnwelt Wortmann. Wir freuen uns auf einen Besuch.

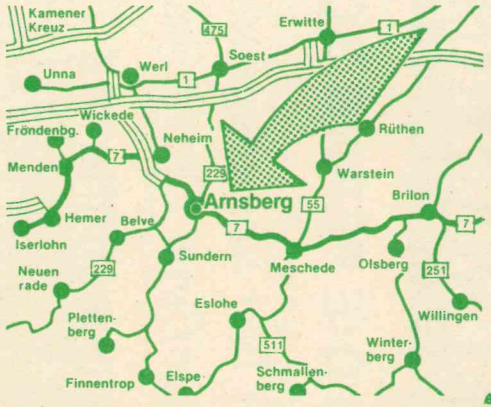

Die größte Wohnwelt an der B 7 zwischen Iserlohn und Brilon im Sauerland!

Am langen Samstag durchgehend von 8.3o — 18.oo geöffnet!



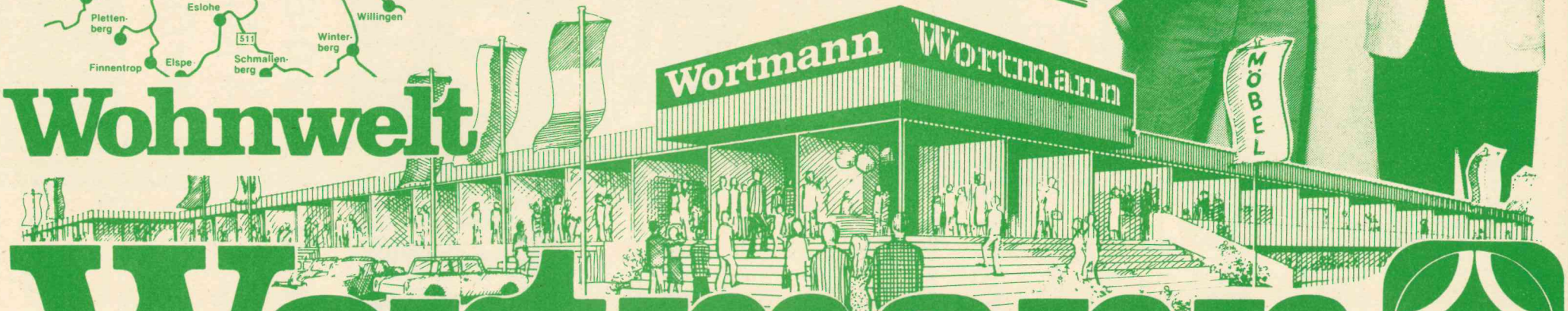

Wohnwelt Wortmann

5760 Arnsberg1/Hüsten an der B 7 · Telefon 02932/4197

Holen Sie sich Ihre

GESCHENKIDEEN

bei uns:

72 m-Schaufensterfront!!!

10 x »Fahrräder-Schaufenster«

zeigen unser großes, tolles Programm!

1 Fenster Markenräder z.B. Damen- u. Herren- Torpedo-3-Gang, Sportrad, kompl. fahrfertig 298.- DM	1 Fenster Rennräder und Rennsporträder
1 Fenster ALU-Leichtlaufräder	1 Fenster Kinderfahrzeuge für die Kleinsten
2 Fenster BMX-Räder und 1 Fenster BMX-Zubehör	1 Fenster Jugend-Fahrräder
1 Fenster Mofas, z. B. Puch-Maxi Automatik **995,-**	1 Fenster Zubehör z. B. Dachträger, Packtaschen, Handschuhe, Helme

Angezahlte Ware legen wir bis Weihnachten zurück!

An allen langen Samstagen durchgehend bis 18 Uhr geöffnet!!!

WIERLEUKER

REPARATUREN .? Wir sind immer für Sie da!

5760 Arnsberg1-Bruchhausen, B 7, Ruf (0 29 32) 46 76
Filiale Neheim, Apothekerstr. 10, Ruf (0 29 32) 2 29 60

Übke

Fliesen-Center



KAMIN-ÖFEN mit Zubehör aus Skandinavien für feste Brennstoffe.
Sichtfenster aus feuerfestem Glas auf Wunsch.

ARNSBERG 1
BRUCHHAUSEN
(Nähe Famila)
Telefon (02932) 41 46/47 - Mo.-Fr 8-17.30. Sa. 8-12 Uhr

P

250 kostenlose Parkplätze

Alles unter einem Dach



Samstag 8.00 – 18.00 Uhr

BRÜCKEN-CENTER

ARNSBERG

WARUM DENN IN DIE FERNE SCHWEIFEN . . . ? ? ?

Sie finden auch hier überzeugende Geschenkideen für Ihren Geschmack.

33 Fachgeschäfte auf 7000 qm!

WIR SIND IMMER FÜR SIE DA . . . ! ! !

Der »Weinende Ochsenkopf«



Zur geplanten Mülldeponie am Ochsenkopf schickte uns Leser Martin Niggemann diese Zeichnung

Ordensfest des KLAKAG-Prinzen



Unser Bild zeigt den neuen Ehrensenator Bruno Hausschulte (aus dem Hause Schwartekopp) (2 v. rechts) mit Gattin neben Prinz Josef dem »Marketender vom Lindenberg«, Senatspräsident Dr. Korte und Kanzler Rudolf Wentrup, die die Taufzeremonie vornahmen, eingerahmt von dem »MANTAU-Senator« Klemens Pröpper und Ehrensenator Alfons Lösecke

Arnsberg. Mit klingendem Spiel des Fanfarencorps »Günne-Möhnesee«, zünftigen Gesangsdarbietungen der Arnsberger »Liedertafel« und dem anmutigen Gardetanz des lieblichen Schloßtäubchens Angelika, wurde im Alten Rathaus am 12. im Elften, um 11.11 Uhr die Geburtsstunde des Karneval 1983/84 prächtig in Schunkelseligkeit gefeiert. Strahlender Mittelpunkt war Prinz Josef, der Marketender vom Lindenberg, von dem ein wahrer Ordenssegen ausging über seine getreue Gefolgsschaft und viele Freunde, die das Bild seines Ordens, der »lachende Keiler vom Hirschberger Tor«, der mit einer Weinflasche im Arm einen Berg von Äpfeln und Weintrauben erklimmt, alle, bis hin nach Altenrüthen, Lippstadt, Münster und Osau an der Mosel sinnbildlich daran erinnern soll, daß unter einer dicken rauhen Schwarte sein gutmütiges Herz fröhlich schlägt.

Im festlichen Rahmen wurde auch Bruno Hausschulte als neuer Ehrensenator der KLAKAG getauft und proklamiert. In der Laudatio wurden seine zahlreichen Aktivitäten in vielen Vereinen, zum Wohle der Allgemeinheit gelobt, nicht zuletzt, daß er seit nunmehr 25 Jahren als Ritter seinen Mantel teilt und den Arnsberger St.-Martinszug anführt.

3 x IN ARNSBERG

QUICK SNACK

Im Brückencenter · Am Neumarkt · Im Niedereimerfeld

Do	1.12	Sülze mit Bratkartoffeln + Remoulade	3,95
Fr	2.12	Cevapcici mit Zigeunersoße auf Reis, Götterspeise	4,95

Jetzt jeden Freitag in allen Quick-Snacks: Frisch gebratene 1100-g-Hähnchen nur 5,99

Sa.	3.12.	Erbseneintopf aus unserem Suppenkessel	2,95
So.	4.12.	Champignon-Schnitzel mit Kroketten	6,25
Mo	5.12.	»Surfer«, gefülltes Hacksteak mit Pommes	3,95
Di.	6.12.	Grünkohl mit geräucherter Mettwurst, Bratkartoffeln	4,95
Mi.	7.12	Pfeffer-Rahm-Schnitzel, Pommes frites	6,20
Do.	8.12.	Kasseler Rippenspeer mit Sauerkraut und Kartoffelpürre	5,95
Fr	9.12.	Jägerspieß mit Pommes, Vanillepudding	5,20

Jetzt jeden Freitag in allen Quick-Snacks: Frisch gebratene 1100-g-Hähnchen nur 5,99

So.	10.12.	Zigeunerschnitzel mit Pommes	5,95
So.	11.12.	Schweinekottelette, Rotkohl, Salzkartoffeln und Pudding	6,50
Mo	12.12	Spießbraten mit Krautsalat und Brot	5,55
Di.	13.12.	Frische Bratwurst mit Erbsen und Möhren, Bratkartoffeln	4,95
Mi.	14.12	Schweineschnitzel »Hawaii«, Kroketten	6,25
Do	15.12	Geflügeltopf mit Reis, Pudding	5,30

Wenn Sie ganz sicher sein wollen . . .
lassen Sie sich Ihr Tagesgericht reservieren!
– Bestellen Sie telefonisch vor!

Neumarkt 4655 Brückencenter 15560 · Niedereimerfeld 32/36600

Quick-Snack-Restaurant Niedereimerfeld

jetzt täglich von 11-19.30 Uhr geöffnet – auch sonntags!

Telefon-Sammel-Nr. (02932) 36600

QUICK SNACK – der vielseitige Imbiß

Lagerhalle ca. 200 qm, in Obereimer preiswert zu verpachten Tel. 02931-10793

Laser-Jolle mit 2 Segeln + Trailer zu verkaufen Tel. 02932-36600

GUTENBERGPLATZ – EINKA

Villeroy & Boch
1748

Bone China
Feinstes Knochen-Porzellan
Jetzt auch in unserem Hause.
WINTER
Glas · Porzellan · Keramik
Gutenbergplatz · 5760 Arnsberg 2
Telefon 10426 und 14747

. . . wenn Sie schreiben und schenken . . .
Für jede Gelegenheit ein
ist eine sch
oder ein v
Kommen Sie
élysée
Christa
LAMY
MONT BLANC
. . . wenn Sie schreiben und schenken . . .
. . . wenn Sie schreiben und schenken . . .

Erstes Haus am Platze . . .

. . . im wahrsten Sinne des Wortes war das Gebäude, welches 1950 am Gutenbergplatz – damals noch »der Schutt« genannt – die Werkstatt des Schlosser- und Installateurmeisters Anton Winter aufnahm. 1954 baute Winter ein modernes Wohn- und Geschäftshaus, in dem ein Fachgeschäft für Herde, Öfen und Haushaltswaren eingerichtet wurde. Zeitweise beherbergte dieses Gebäude auch ein Lebensmittelgeschäft. Winters Frau Josefa führte das Haushaltswarengeschäft. Man



Auf unserem Bild aus dem Jahre 1950 ist die Belegschaft der Firma Winter zu sehen. Etwas abseits im Hintergrund der Firmengründer Anton Winter.

CAMEL BOOTS
Die machen ihren Weg.



SCHUHHAUS
PROHASKA
ARNSBERG 2 Gutenbergplatz

Ständig mehr als 70 Gebra
aller Modelle und in allen Preisla
Inzahlungnahme ihres Gebrauchtwagens m
Versicherung und Finanzierung im Hause.
ROSENTHAL & RUS
Alt-Arnsberg · Zum Schützenhof 49-51

UFSZIEL IN ALT-ARNSBERG

wenn Sie schreiben und schenken . . .

anz persönliches Geschenk

e Briefkassette mit eingedruckter Adresse
tvolles Schreibgerät mit Namensgravur.
uns, wir beraten Sie gern und fachmännisch!

Walter Röhrig

BÜROMASCHINENMECH.-MEISTER

Gutenbergplatz 58 · Telefon (02931) 14942
5760 ARNSBERG 2
Fotokopien sofort zum Mitnehmen!

wenn Sie schreiben und schenken . . .

. . . wenn Sie schreiben und schenken . . .

faßte sich der Entwicklung auf dem Energiemarkt an; die neuen Energieträger Erdöl und Erdgas verlangten nach anderen als den bisher üblichen Herden und Öfen. Ausgeweitet wurde die Haushaltswarenabteilung und die Sortimente Glas, Porzellan und Geschenkartikel.

Inzwischen laufen die Installationswerkstatt und das Haushaltswarenfachgeschäft unter dem Namen des Sohnes Günter Winter. Erlesene Prozellane, wertvolle Gläser, exklusive Bestecke und Geschenke vieler führender Hersteller werden angeboten.

Im nächsten Jahr kann das weit über die Stadtgrenzen hinaus bekannte Fachgeschäft Winter auf sein 30-jähriges Bestehen zurückblicken.



Dieses Foto stammt bereits aus der Zeit nach 1954 und zeigt das Wohn- und Geschäftshaus Winter. Gut zu erkennen das damals schon moderne Sortiment an Herden und Öfen. *R.W.*



In unseren HiFi-Studios finden Sie ein breites Angebot internationaler Hersteller z.B.

Technics HiFi-Systeme · ab	794,–
Braun Atelier R 1, C 1, P 1, LS 60	nur 2998,-
Fisher HiFi-Turm 35	nur 1298,-
JVC RE-3, JVC RE-3, D-E 3 mit Tangentialspieler L-E 600	1698,-
Telefunken-Anlage R 100	1197,-
Mitsubishi System 41 kompl. mit Boxen	nur 2298,-
Sony S X 22, AX 22, FX 33 mit Dual 130 + Rack	
Philips Digital Pl.-Spieler CD 100 statt 1998,-	jetzt nur 1498,-

Arcus, Braun, Canton Boxenprogramm vorführbereit!



Holen Sie sich die Filmwelt nachhaus mit Video.
Hier ein kleiner Auszug aus unserem Riesenangebot an Videogeräten:

Sanyo VTC 5000 - II	1298,-
Orion VH-200	1698,-
Grundig 2 x 4 1600	1698,-
Hitachi VT 11 E	1748,-
Saba 9010	1798,-
Fisher F - VHP 520	1898,-
JVC HR - D 120	1998,-
Telefunken 930	1999,-
Nord Mende V 141	2148,-
Blaupunkt RTV 214 Stereo	2198,-
Grundig 2 x 4 Stereo	2198,-
Philips VR 2340 Stereo	2398,-
Philips VR 2497	2198,-
Hitachi VT-17E Ster. 8 Std.	2348,-
Grundig 2 x 8 Std. Stereo	2398,-

Arnsbergs großes Fachgeschäft für Unterhaltungselectronic. Große Auswahl auf über 200 qm Verkaufsfläche. Günstige Preise durch Großeinkauf über die Interfunk, der größten europäischen Einkaufsgenossenschaft unserer Branche. Hervorragender Kundendienst durch 2-Schicht-Betrieb von 8-21 Uhr, samstags bis 18 Uhr. Große Schallplattenabteilung. Videothek mit ständig wechselndem Programm.
Wir bieten alle Finanzierungsmöglichkeiten: Leasing, Mietkauf und Teilzahlung zu günstigen Konditionen, schnelle diskrete Abwicklung.

Beachten Sie neben unseren günstigen Preisen die ganze Bandbreite außergewöhnlicher Leistungen.

RADIO BUCHARDT
Gutenbergplatz · Tel. 10731

chtwagen
n in Arnsberg
ich.

Partner beim Kauf
Freund beim Service

EMEIER
el. 02931/1866
OPEL
GM

LEDERWAREN
GUSTEL
KRAUSE
ARNSBERG 2
Gutenbergplatz 61-62
Telefon 02931 - 16990
Bei uns finden Sie das passende Weihnachtsgeschenk. Wir haben für Sie sorgfältig ausgewählt:
Lederwaren · Koffer · Schirme + Geschenkartikel.

Vier Musikkapellen spielten Martinslieder

Kinder sangen begeistert mit

Arnsberg. Den größten Martinszug agb es wieder in Alt-Arnsberg. wo 2800 Kinder dem edlen Ritter folgten. Auf zwei Bahnen zogen die Kleinen, meist an der Hand ihrer Eltern und viele beim Vater in Hukkepack, von der Bodelschwinghschule und vom Steinweg aus zum Schloßberg. Im Zug, der wieder von den Bürgerschützen organisiert wurde, sorgten den Spielmannszug, der Arnsberger Orchetserverein, der Musikverein Niedereimer und das Tambourkorps Schreppenberg für musikalischen Schwung. Die kleinen Laternenträger sangen begeistert die beliebten Martinslieder

Nach der Begrüßung auf dem Schloßberg durch Schützenhauptmann Henner Schauerte sangen alle, angestimmt vom Kinderchor der 4. Klasse der Bodelschwinghschule »Laßt uns froh und munter sein .«. Viel Beifall gab es auch wieder für Rektor Seebergs Martinsspiel, das die Lehrerinnen Sibylle Schott und Bärbel Schulte mit der 4. Klasse einstudiert hatten. Als Lohn für fleißiges Singen wurden vor dem Heimweg wieder leckere Martinshörnchen verteilt.



Unser Bild zeigt die kleinen Akteure beim Martinsspiel und St. Martin, der wieder von Bruno Hausschulte verkörpert wurde und gerade mit dem Bettler seinen Mantel teilt.

Treffen ehemaliger AOK-Mitarbeiterinnen

Frühere Mitarbeiterinnen der ehemaligen AOK Arnsberg trafen sich mit den Ruheständlern und noch aktiven Kolleginnen und Kollegen der ehemaligen AOK Arnsberg im neuen Hause der AOK Hochsauerland in der Jahnstraße. Man kam von nah und fern, um sich erneut mal wiederzusehen, nachdem das erste Treffen im April 1980 helle Begeisterung ausgelöst hatte.

AOK-Direktor Hilsbos freute sich, eine große Schar begrüßen zu können. Er wies dabei auf wichtige Änderungen in der Sozialversicherung und in der Organisation der Krankenversicherungsträger hin. Hier fand die paktische Vorführung der modernen Textverarbeitung bei den ehemaligen Fachkräften großes Interesse. Durch die Vorführung mehrerer Dia-Reihen wurden noch einmal die äußerst schlechten Raumverhältnisse im alten AOK Gebäude in der Ruhrstraße in die Erinnerung gerufen. Dagegen boten sich die Rämlichkeiten im neuen AOK-Verwaltungsgebäude ganz anders dar: Bei einer Führung durch die schönen Räume gab es viel Lob für diese Lösung und man war begeistert. Ein gemütliches Beisammensein in der »Börse« schloß sich an. Nach drei Jahren, so erklärte der Initiator dieser Treffen, Anton Albers, soll es ein erneutes frohes Wiedersehen geben.



Unser Bild dokumentiert die Freude beim Wiedersehensfest der ehemaligen AOK-Mitarbeiterinnen. Genau in ihrer Mitte sieht man AOK-Direktor Hilsbos, von dem sie sich über alle Neuerungen informieren ließen und der Initiator dieser Treffen, Anton Albers.

GUTENBERGPLATZ – EINKAUFSZIEL IN ALT-ARNSBERG

Das Angebot der Woche

FLAUSCHGARN **2,- DM**
50 g, Lauflänge 150 m
dazu Bändchen in Leder, Baumwolle und Flanell.

HANDARBEITEN **Sattig**
Inh. H. Dölemeyer
Gutenbergplatz 42 **5760 Arnsberg 2** ☎ (02931) 10822

Genießen Sie die Adventszeit mit leckerem Weihnachtsgebäck und köstlichen Schokoladenspezialitäten.
Bei uns finden Sie auch
bunten Lebkuchen-Baumbehang in reicher Auswahl.
Natürlich alles aus eigener Herstellung.
BÄCKEREI · KONDITOREI
Eissing
... etwas anders sind wir schon
ALT-ARNSBERG
Jägerstraße & Gutenbergplatz · Ruf 02931 / 3868

Einmalig . . .
die »Einmanualigen« von YAMAHA!

Tischorgeln mit 5 Instrumentenstimmen, Rhythmus und Begleitautomatik
incl. Koffer nur **DM 299,-**

YAMAHA-Heimorgeln
2 man. mit Basspedal, 12 Rhythmen, 3-chörig, Piano/Cembalo, Begleiautomatik
und vieles mehr nur **DM 1690,-**
incl. Spielhilfen zum Selberlernen!

Orgelkurse für Anfänger u. Fortgeschrittene Kinder und Erwachsene
beginnen im Januar in unseren Orgelschulen in Arnsberg, Neheim und Sundern.

Musik Keck
5760 Arnsberg 2
Vinckestraße 31
Tel. (02931) 10101

brother

Schreibmaschinen
in jeder Preisklasse.
Elektrisch ab
399,– DM.

Werner Bartmann
Fachwerkstatt
für Büromaschinen
Alter Markt 22
5760 ARNSBERG 2

Bauaufzug schwenkbar (Außenaufzug) sofort preiswert zu verkaufen. VB 300,- DM
Tel 02937-6513

13.490,– DM

Soviel Komfort und Raum haben Sie zu diesem Preis bestimmt noch nicht gesehen: Mitsubishi Lancer F 1200 GLX



Den Lancer F gibt es als 1200 GLX, 1400 GLX (auch mit Automatik) und in sportlicher Sonderausführung

MITSUBISHI
Dauerhafte Autofreude

Autohaus Metzner

Vertragshändler – 5760 Arnsberg 1 – Eickelstraße 2 – gegenüber Famila – Telefon 02932/ 4427

Wir haben Ihren Sommer-Urlaub!

TUI REISEBÜRO

Die neuen Kataloge liegen ab 1.12.83 abholbereit für Sie vor!

REISEBÜRO VOLLMER

Arnsberg 2 · Clemens-August-Straße 4 · Tel. 02931 - 1841
Oeventrop · Kirchstraße 53 · Tel. 02937 - 1020
Hüsten · Bahnhofstraße 28 · Tel. 02932 - 4343

Arnsberger werben in der »Arnsberger Post«!

Unfallinstandsetzung · Abschleppdienst
Rahmenrichtbank für alle Fabrikate
Eigene Lackiererei · Ankauf von Unfallwagen

FRANZ GREWE
Arnsberg 2-Niedereimer, Dieselstraße 9, Tel. (02931) 7474

Das aktuelle Angebot!

Damen-Flauschpullis	nur **39.90**
Damen-Handstrickpullis	**59.90**
Herren-Shetlandpullis reine Schurwolle, uni + modische Streifen	**49.90**
Kinder-Anorak mit Teddyfutter + Kapuze	**49.90**
2000 Paar Herren-Wollsocken, meliert 3 Paar	**5,00**
Herren-Thermohosen	**49.90**

Damen-, Herren-, Kinder-Sweat-Shirt modisch zum kleinen Preis!

Strickmoden LACKNER
Hüsten, Bahnhofstr. 125 · Neheim, Hauptstr. 15
Arnsberg, Ruhrstr. 13 · Sundern, Hauptstr. 60

Geschenkideen zum Fest in reicher Auswahl für Groß + Klein bei

Fette
Alter Markt 11
Arnsberg 2

Für die Vorweihnachtszeit original Volkskunst aus dem Erzgebirge besonders hübsche Karten, Kerzen, Servietten.

»VIEL GLÜCK« wünscht der Arnsberger Fachhandel

Fast in jeder Stadt mit überregional bedeutenden Einkaufsgeschäften gibt es eine Werbegemeinschaft. Diese bemühen sich nicht nur, mit Werbeaktionen die Gunst der Käufer zu gewinnen, sondern sind auch auf vielfältige Art auf anderen Gebieten aktiv, um ihre Stadt attraktiver zu machen.

Eine der ältesten Werbegemeinschaften im hiesigen Raum, die »Aktionsgemeinschaft Arnsberger Fachhandel« hat in 30 Jahren ihres Bestehens Dutzende von Aktionen durchgeführt.

Auf ihr Konto geht auch die jährlich wiederkehrende Lichterwerbung in den Vorweihnachtswochen. Als besonders reizvoll und gelungen darf man wohl die vor einigen Jahren begonnene und von Jahr zu Jahr erweiterten Giebelbeleuchtungen am Steinweg und Alten Markt bezeichnen. Diese attraktive Beleuchtung wird auch zu anderen Terminen im Jahr, so zur Arnsberger Woche mit Ruinenfest, zum Schützenfest und in diesen Tagen wieder zum Martinszug installiert und eingeschaltet. Wenn sich also Steinweg und Alter Markt im Flaggenschmuck präsentieren, so geht das ebenso auf das Konto der Aktionsgemeinschaft wie der »Dauerbrenner«, die Arnsberger Weihnachtsthaler.

Aber nicht nur diese Aktionen haben Arnsberg zu einer eindrucksvollen Einkaufsstadt gemacht. Objektive und unbeteiligte Betrachter der »Arnsberger Einkaufszene« werden bestätigen müssen, daß im Laufe der letzten Jahre sich eine ganze Menge getan hat. Renovierungen, Vergrößerungen oder Neugründungen anderer Unternehmen haben die Szene weiterhin belebt. Im Frühjahr 1983 rundete sich diese Entwicklung mit der Eröffnung des Brückencenters an der Hellefelder Straße ab. Dieses Einkaufscenter bereichert die Angebotspalette in vielfältiger Weise.

Aber nicht nur die erweiterte Anzahl von Geschäften ist es, die die positive Entwicklung in Arnsberg kennzeichnet. Eine Reihe neuer Restaurants und Cafés tragen ebenso dazu bei, daß man sich hier in Arnsberg wohlfühlt. Von Alter Markt bis Gutenbergplatz bieten sich dem flanierenden Kunden eine Mischung von Geschäften gastronomischer Häuser und den unterschiedlichsten Dienstleistungsbetrieben.

Ein Bummel durch die Arnsberger Fachgeschäfte zeigt dem Chronist, mit welch großer Auswahl man sich auf den bevorstehenden Weihnachtseinkauf eingerichtet hat. Man kann getrost in Arnsberg kaufen, einer Einkaufsstadt, die nicht so sehr auf den unpersönlichen Massenkonsum, sondern eher auf den persönlichen, individuellen Bedarf ausgerichtet ist. Und ganz nebenbei wird der Weihnachtseinkauf in sehr vielen Geschäften durch die Herausgabe der ARNSBERGER WEIHNACHTSTHALER belohnt. Diese Aktion wird nun schon zum 17. Male mit Erfolg durchgeführt.

Zum diesjährigen Weihnachtseinkauf mit »Arnsberger Thalern« wünscht Ihnen die Aktionsgemeinschaft Arnsberger Fachhandel.
»VIEL GLÜCK«!

Neue Heimatbücher

Wie sie sich liebten und neckten – unsere Sauerland-Orte

Zur II. Auflage der »Kattenfilers«

»Bewahr, o Herr, mich diese Nacht – vor Teufel, Tod und – Meinkenbracht!«

Dieses Stoßgebet soll der alte Pastor von Grevenstein jeden Abend verrichtet haben, wenn er bei rauhem Wetter fürchtete, einen Versehgang in das abgelegene Meinkenbracht machen zu müssen – In der I. Auflage des Büchleins »Von den Attendorner Kattenfillers zu den Züschener Holteböcken« ist dieser Stoßseufzer noch nicht enthalten; er gehört zu den Spottversen und Spitznahmen, die dem Autor erst nach dem Erscheinen seines Werkchens bekannt wurden – Bereits nach einem halben Jahr war die Erstausgabe vergriffen, so daß in diesen Wochen eine zweite, wesentlich erweiterte Ausgabe herausgegeben werden konnte.

Für die Arnsberger »Prünker« erscheint jetzt noch ein Name, der – bei Licht besehen – genau dasselbe aussagt wie der bisherige »Schmacht-Arnsberg«. Den Mädchen aus der ländlichen Nachbarschaft, die auf ihren Höfen gute Kost gewöhnt waren, soll die Küche ihrer »Herrschaften« in den Arnsberger Haushalten zu kümmerlich gewesen sein.

Für Wenholthausen muß der alte Dechant Schonlau weiter herhalten. Einmal soll er seiner Gemeinde gelesen haben: »Kein ‚Hölter' kommt in den Himmel! Sie sind alle zu naß vom Alkohol! – Se matt ais (sie müssen erst) lange imme Fiägefuier droigen (trocknen)!«

Daß auch Tollen-Landenbeck etwas Neues zu bieten hat, versteht sich am Rande: Beim Bau der Lehrerinnen-Wohnung vergaß man den Klo. Was war zu tun? Die Küche mußte halbiert werden, und jetzt brauchte das »Fräulein« nicht mehr in den nahen Wald.

Wenn schon das etwas schmale »Familienalbum der Sauerland-Orte« der Erstausgabe so freundlich von unseren Landsleuten aufgenommen wurde, dann wird es auch in dieser um viele köstlichen Verse bereicherten Form seinen Weg in die Häuser unserer engeren Heimat finden

Alfred Vorderwülbecke: Von den Attendorner Kattenfillers zu den Züschener Holteböcken, Grobbel-Verlag, Fredeburg, DM 14,80.

Und wieder rollt der
ARNSBERGER THALER



Hauptgewinn DM 3.000,–
und viele weitere Gewinne.

Verlangen Sie die Thaler überall!

Jetzt in Ihrem Reisebüro:

NECKERMANN REISEN · Club Aldiana · GUT · CLUB 28 REISEN · terramar



Die neuen Prospekte „Sommerurlaub '84"

NUR TOURISTIC PARTNER

Reisebüro LUIG
Arnsberg 2 02931/3320 Steinweg 10
Arnsberg 1 02932/29666 Oberstraße 37

LBS
Bausparkasse der Sparkassen

Ihre Bauspar-Rendite kommt groß raus.



Mit hohen Guthaben-Zinsen und allen Bausparvorteilen. Überzeugen Sie sich. Am besten bis **31.12.**

Karl Wintz
Clemens-August-Straße 14-16
5760 Arnsberg 2
Ruf: (0 29 31) 1 66 95
Hauptstr. 78 · 5768 Sundern
Ruf: (0 29 33) 40 11

Wir bitten unsere verehrten Leserinnen und Leser bei Ihren Einkäufen die in der »Arnsberger Post« inserierenden Geschäfte besonders zu berücksichtigen, da nur durch diese die Herausgabe unserer Zeitung möglich ist.

Finanzierungs-Angebot durch Bankfinanzierung **2,9%** Eff. Jahreszins

Toyota Bordbuch
KOSTENLOS
Die neuen COROLLAS sind da!

COROLLA TEST
Kommen Sie! Testen Sie! Jeder Tester wird belohnt.



Erleben Sie ein wegweisendes Gesamtkonzept:

- *Aerodynamisches Styling.*
- *Frontantrieb, leistungsstarke Motor- und Antriebstechnik mit günstigen Verbrauchswerten.*
- *Mehr Raumangebot rundum.*

Ihre Belohnung für den COROLLA-Test: das TOYOTA-Bordbuch.
Die 190 Seiten starke Belohnung mit Autofahrer-Informationen, interessanten Reisetips, Trimmübungen, Kinderspielen und vielen wichtigen Hinweisen. Die Ideenfundgrube für jede unternehmungslustige Autofamilie.

TOYOTA BORD BUCH

Lassen Sie sich ein Angebot für Ihren Gebrauchtwagen machen.

Ihr Toyota-Händler in Arnsberg
Auto-Müller GmbH
Ruhrstraße 32
Tel. (0 29 31) 47 66
5760 Arnsberg 2

TOYOTA
AUTOS MADE FOR GERMANY

Küche + Tisch

freut sich mit Ihnen auf Weihnachten

»Alle Jahre wieder«
möchten wir Sie in unser großes Weihnachtseinkaufsland einladen.
Da finden Sie vieles, mit dem Sie bei Ihren Lieben Freude schenken können:

Schönes aus Glas
Wertvolles Porzellan

Weihnachts-dekorationen
Liebenswerte Einzelmöbel

Tisch-wäsche
Ausgefallenes Kunstgewerbe

Geschenk-Gutscheine – wenn Sie sonst nichts wissen.

ARNSBERG **AM BRÜCKENCENTER**

Wie läuft der Verkauf der Schallplatte »Schützenklänge aus dem Sauerland?

Die ARNSBERGER POST sprach mit Franz-Jörg Schulte, Vorsitzender und Vertriebs-Chef der Arbeitsgruppe Schallplatte in der Arnsberger Bürgerschützengesellschaft:



ARNSBERGER POST:
Herr Schulte, vor ca. 6 Monaten wurde die Schallplatte »Schützenklänge aus dem Sauerland« vorgestellt und auf den Markt gebracht; wie läuft der Verkauf?

FRANZ-JÖRG SCHULTE:
Im Großen und Ganzen können wir zufrieden sein; die Cassetten sind schon seit Monaten total ausverkauft, bei den Schallplatten ca. 50%.

APO: Damit dürften Sie als Produzent sicher – wie man so schön sagt – aus dem Schneider sein?

FJS: Nun, Herr Molitor, zunächst mal bin ich nicht der Produzent, sondern die Arnsberger Bürgerschützengesellschaft. Was heißt aus dem Schneider? Die Produktionskosten waren nicht so gering wie man allgemein glaubt. Doch darf ich sagen, die Kosten sind drin, aber mehr noch nicht.
Die Gesellschaft hat aber auch eine Zusicherung an die teilnehmenden Vereine gegeben, nämlich, alles zu tun, damit für alle eine kleine »Dankeschön-Summe« übrig bleibt.

APO: Also ein sogenanntes Gewinn-Spletting?

FJS: So kann man es sagen; die Vereine kommen aber hier nicht zu kurz; denn schließlich hatten sie Kosten (Fahrten, auch Notenmaterial, Dirigentengagen etc.). Der Musikverein Freienohl oder die Männerchöre beispielsweise, hätten ja auch auf einer Garantiesumme bestehen können, wir waren aber sehr froh, daß Sie das Mitmachen und Mitziehen an unserem schönen Werk in den Vordergrund stellten.

APO: Wird nach totalem Abverkauf die LP neu aufgelegt?

F.J.S.: Nun diese Entscheidung wie auch eine Neuauflage der Cassetten liegt allein in der Hand des Vorstandes der Gesellschaft, ich hoffe natürlich: Ja.

Wichtiger aber ist hier und heute, unseren Mitgliedern, den Schützenbrüdern anderer Vereine, Bruderschaften und Gesellschaften dieses musikalische Werk als kleines Weihnachtspresent anzubieten. Das Echo unserer LP nach außen, d. h. für die Freunde heimatlicher Klänge fern unserer Heimat und im Ausland ist groß.
Niemand soll mir böse sein, aber die LP gehört einfach in jeden Plattenschrank eines Schützen und auch seiner Verwandten oder Freunde, die nicht mehr hier in Arnsberg oder im Sauerland wohnen.

APO: Wo kann man die LP erwerben, außer bei Ihnen?

Gott sei Dank haben sich viele Arnsberger Geschäfte für einen kostenlosen Verkauf zur Verfügung gestellt (wenn es auch immer die Gleichen sind, auf die man bauen kann). Auch die Banken und andere wie z. B. die VEW, sind an dem Vertrieb beteiligt.
Zu Weihnachten bieten wir einen besonderen Service: Wir versenden die Plattengeschenke in Ihrem Namen gegen eine geringe Gebühr für Porto, Verpackg. u. evtl. auch Weihnachtspapier in jeden Winkel der Welt, die Anschrift lautet: Franz-Jörg Schulte GmbH, Alter Markt 16, 5760 Arnsberg 2, Telefon 3464.

APO: Herr Schulte, wir danken Ihnen für dieses Gespräch

KÜRSCHNERPELZE
ERKENNT MAN SOFORT.



Wenn modische Aktualität, erlesene Qualität der Felle und Zutaten und Sorgfalt der Verarbeitung bei Pelzen auf den ersten Blick überzeugen, dann dürfen Sie sicher sein, die richtige Wahl zu treffen. Geben Sie sich nicht mit weniger zufrieden. Wir zeigen Ihnen bestimmt Ihr Lieblings-Pelzmodell und beraten Sie gern mit Sach- und Fachkunde.

QSV Pelz-Mode-Ring

Pelzmoden REISS

Clemens-August-Straße 19 · 5760 Arnsberg 2
Wir sind Mitglied im Qualitätsschutzverband der Kürschner Pelz-Mode-Ring

Schützenverein Schreppenberg

Bestimmt werden einige Mitglieder des Schützenvereins Schreppenberg die bisher im November stattfindende Hauptversammlung vermißt haben. Es ist bestimmt den lieben Schützenmitgliedern gegenüber keine böse Absicht gewesen, die Hauptversammlung ganz fallen zu lassen.

Der Grund hierfür ist einfach zu erklären. Der Schützenverein vom Schreppenberg, ist noch einer der wenigen, der zwei große Mitgliederversammlungen im Jahr einberufen hat.

Der geschäftsführende Vorstand ist der Meinung, daß die im März stattfindende Generalversammlung ausreiche.

Unter § 9 der Satzung des Schützenvereins ist folgendes festgelegt:

»Nach Bedarf kann der Vorstand, neben der im März regelmäßig stattfindenden Generalversammlung, Mitgliederversammlungen einberufen. Er muß dies tun, wenn mindestens ein Drittel der Mitglieder die Einberufung einer Mitgliederversammlung beim Vorstand schriftlich beantragen. In diesem Fall muß der Vorstand dem Ersuchen innerhalb von drei Wochen stattgeben. Der Termin für die Versammlung ist vom Vorstand mindestens acht Tage vorher in Tageszeitungen und Aushängen bekannt zu geben. Die ordnungsmäßig einberufene Versammlung ist ohne Rücksicht auf die Anzahl der erschienen Mitglieder beschlußfähig.

Jedem Mitglied steht das Recht zu, Anträge einzubringen über die bei der Versammlung beraten und abgestimmt wird.

VoHa

Preiswerte Weihnachtsbäume (Blautannen)
zu verkaufen, tägl. 9-18 Uhr bei Gerhard Schlupp, Oeventrop, Dickert 2 b, Tel. 02937-6645.

Preiswert Tanken an unseren elektr. Tankstellen:
Wintroper Weg
Jägerstraße und
Widay-Markt (Oeventrop)

Bernhard Grüne
Hellefelder Straße 84
Telefon (02931) 10735
5760 ARNSBERG 2

GRÜNE
Mineralöle



Brückencenter
im Obergeschoß neben d. Parkdeck
Telefon (02931) 16789

Die Geschenkidee

Ihr Fachgeschäft für den guten Geschmack

* Skandinavisches Kunsthandwerk
* stilvolle Naturleder- und Leinenartikel
* Junge Taschenmode aus Italien
* sowie exclusiv für Arnsberg eine große Auswahl des dänischen Glasanbieters

HOLME GAARD OF COPENHAGEN

LBS
Bausparkasse der Sparkassen

Ihre Bauspar-Rendite kommt groß raus.

Beratungswoche

Sehen Sie selbst, wie sich hohe Guthaben-Zinsen und Bausparvorteile auszahlen. Kommen Sie jetzt zur Sonderberatung.



P.S.: Ein kleines Geschenk wartet auf Sie. Solange der Vorrat reicht.

Karl Wintz
Clemens-August-Straße 14-16
5760 Arnsberg 2
Ruf: (0 29 31) 1 66 95
Hauptstr. 78 · 5768 Sundern
Ruf: (0 29 33) 40 11

LEO T5

4,5%

für das Bausparguthaben

Greifen Sie jetzt zu:
Bis 31.12. gibt es noch die volle Bausparprämie '83 oder Steuervorteil.
Sprechen Sie sofort mit:

Generalvertreter
HANS DIETER CLAES
Zur Friedrichshöhe 15
5760 Arnsberg 2-Niedereimer
Telefon (0 29 31) 76 76

Leonberger Bausparkasse
Wir helfen Ihnen, sich etwas aufzubauen.

83-118

Moselwein direkt vom Erzeuger
Winzermeister Bruno Fuchs
Pommern an der Mosel – **erhältlich in Arnsberg 2:**
Adelheid Tepel · Görlitzstraße 4a
Telefon 02931 / 14733

INDIVIDUELLE BEDIENUNG in
Ina's Frisiersalon
Ich bitte freundlichst um Voranmeldung
Ingrid Rading
Von-Bernuth-Straße 86
5760 ARNSBERG 2 · Tel. (02931) 10402



PFITZNER FACHSPORT





Hüsten, Möthe 4, Tel. 02932/ 4502 · Sundern, Hauptstr. 46, Tel. 02933/ 1767

Wenn das »Christkind« einkaufen müßte, würde es bestimmt auch zu uns kommen. *)

*) Wegen der großen Auswahl · Wegen der fachmännischen Beratung und Bedienung · Wegen der reellen Preise · . . . und vor allem wegen des guten Service!!!

PS.: Wir stellen Ihnen auch Geschenkgutscheine aus! Angezahlte Ware legen wir bis zum Fest zurück.

Unsere Fotopreise zu Weihnachten 1983 garantiert knallhart kalkuliert!

Preisbeispiele:

Bildträger/Rahmen m. Normal- u. Antireflexglas

13/18	1,95	40/50	9,99
18/24	2,95	40/60	12,50
24/30	4,40	50/60	13,99
28/35	4,50	50/70	18,90
30/40	4,95		

Polaroid 1000 autom. Sofortbildkamera **29,00**
POLAROID 1000 – Set **49,00**
POLAROID 630 **99,00**

KODAK EK 160 EF
autom. Sofortbild m. E.-Blitz **79,00**
KODAK EK 160 **49,00**
KODAK Poket Ektralite 200 **39,00**
KODAK Poket Ektralite 400 **87,00**



Spiegelreflex-Kameras der Firmen Canon/Olympus
Kleinbildkameras von Agfa, Canon, Hanimex, Minox, Rollei, Olympus

Colorfilme zum Probierpreis:
Agfa CNS 135-12 **1,99**

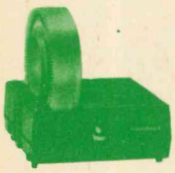

Hanimax Dia-Projektor 2100 EF
Autom. Scharfeinstellung, Fernbedienung für Vor-/Rückwärts-Transport, Halogen-Quarz-Lampe, 24 V/150 W, Einzeldiaschacht, mit Einheitsmagazin, auch für HANIMEX- und Hindermann-Rundmagazin (120 Dias) **159,–**

HANIMEX Dia-Projektor 2100 RF
Modell wie vor, **jedoch ohne** Autofocus **129,–**

Projektionstisch, sehr stabil **29,00**

DIAPROJEKTOREN der Firmen: Agfa, Rollei, Reflecta, Zeiss Ikon.

Als Geschenkideen in großer Auswahl auf Lager:

- über 100 verschiedene Bilderrahmen
- über 100 verschiedene Fotoalben
- über 80 verschiedene Fototaschen
- 1000 Arnsberger Bildmotive

Wir ziehen Poster und Kalenderblätter auf Holz auf!
Wir rahmen Ihre:
Fotos · Bastelarbeiten · Malereien · Textilien

Jeder Kunde erhält im Monat Dezember 1 schönes Present!

arnsberger fotoshop
franz-joerg schulte
aller markt 15
5760 arnsberg 2

Geschenkideen für »Sie« + »Ihn«
Wir haben eine große Auswahl duftender Kostbarkeiten!

Für die Dame:
Armani
Alliage
Azuree
Blue Grass
Chanel Nr. 5
Chanel Nr. 19
Calandre
Cacharel Anais
Courreges in blue (neu)
Climat
Cinnabar
Chloe
Courant
Fidji
J' ai Ose
Jil Sander
Janine D
J.Casanova pour Madame (neu)
Inspiree
Magie Noir
Metal
Moschus
My Melodie
O de Lancome
Opium
Privat Collection
Poesie
Rive Gauche
Super Parfum
Tendence
Y – Yves St. Laurent
White Linen
4711

Für den Herrn:
Aramis
Aramis Devin
Aramis 900
Arden for men
Aigner
Azzaro
Balafre Monsieur
Courrges homme
Drakkar noir (neu)
Drakkar bleu
J. Casanova pour homme
Irish Moos
Kouros
Marbert Men
Mens-Club
Paco Rabanne
Portos
Yves St. Laurent Pour homme
Ted Lapidus
Trophee-Lancome











mehr als ein Duft...
aramis
...ein Lebensstil

KOSMETIK-PARFÜMERIE
FRANZ-JÖRG SCHULTE
Steinweg 6 · 5760 Arnsberg 2 · Tel. 3464

Nr. 11 34. Jahrgang 8. Dezember 1983 15.500 verteilte Exemplare



ARNSBERGER POST

Bürgermeister Teriet und Stadtdirektor Dr. Cronau zum Weihnachtsfest und Jahreswechsel:

Liebe Mitbürgerinnen und Mitbürger!

Im Namen des Rates und der Verwaltung unserer Stadt möchten wir Ihnen auf diesem Wege zum nahen Weihnachtsfest und zum bevorstehenden Jahreswechsel die herzlichsten Grüße übermitteln.

Die Jahreswende gibt uns Gelegenheit, prüfend auf das verstrichene Jahr zurückzublicken, Bilanz zu ziehen und mögliche Entwicklungen des neuen Jahres zu durchdenken.

Das vergangene Jahr hat nicht alle unseren großen und kleinen Wünsche erfüllen können, weder im persönlichen noch im kommunalen Leben. Trotzdem war das abgelaufene Jahr für unsere Gemeinde ein Jahr erfolgreicher Arbeit.

Die Rückschau zeigt aber auch, daß die zur Verfügung stehenden Mittel knapper geworden sind, als das ursprünglich vorhersehbar war.

Das ablaufende Jahr war von dem Willen geprägt, Einsparungen in allen Aufgabenbereichen unseres Gemeinwesens zu erzielen.

Um das Erreichte zu sichern, wird es wohl notwendig sein, noch stärker als bisher nach Einsparungsmöglichkeit zu suchen.

1984 wird für die Parlamentarier – aber auch für die Verantwortlichen der Verwaltung – kein einfaches Jahr werden.

Wir sind jedoch voller Zuversicht – wenn wir weiter gemeinsam die Aufgaben anpacken –, daß wir dann auch das vor uns liegende schwere Stück meistern werden.

In diesem Sinne wünschen wir für das Jahr 1984 Ihre aktive und kritische Mithilfe bei der Gestaltung unseres Gemeinwesens und hoffen, daß Sie sich in unserer Stadt weiterhin wohlfühlen mögen.

Zum Weihnachtsfest und zum bevorstehenden Jahr 1984 wünschen wir Ihnen alles Gute, vor allem aber Gesundheit und Zufriedenheit.

tele-dienst piwinski
Audio · Video
Anerkannter High-Fidelity Fachhändler dhfi
Clemens-August-Str. 55 · Arnsberg 2 · Tel. 02931/10277

Atelier für Photographie
Colour Art Photo
Unser Studio gehört zur Gruppe
Colour Art Photo
Vereinigung führender europäischer Portrait-Fotografen

Geschenkideen

Sie bereiten eine besondere Freude mit einem Geschenk-Gutschein für ein Porträt; lassen Sie sich beraten. Porträts und Familienaufnahmen sind ein ganz persönliches Geschenk. Im passenden Rahmen und mit veredelter Bildoberfläche haben Sie einen besonders individuellen Wandschmuck.
Ihre Zeit ist kostbar. Wir fotografieren Sie auf Voranmeldung. Das spart Zeit.
Wir freuen uns auf Ihren Besuch.
B. & T. Anneser
5760 Arnsberg 2 · Promenade 1 · Telefon (02931) 4540

Die Adresse für gute und preiswerte Küchen
Sindern Küchentenne
5760 Arnsberg 2 Niedereimer · Stephanusweg 35 · Tel. 02931/6141

Großartige Stimmung beim städtischen Fest

Jugend erfreute die Altenrunde

Rumbeck. Beim traditionellen Altentag im Stadtteil Rumbeck konnte Bürgermeisterstellvertreter Kurt Schmidt in der Gaststätte Hoffmann 60 Altbürger, die den Saal bis auf den letzten Platz füllten, herzlich willkommen heißen. Auch von Pfarrverweser Pater Kasperschmidt wurden sie freundlich begrüßt und von Fritz Timmermann, dem das mit Witz und Charme gelang. Mit in der frohen Runde war auch Frau Heers, die Gemeindeassistentin, Erhard Lutter als Bezirksausschußmitglied und zu einer kurzen Stippvisite, Altenbetreuerin Margert Held, die mit ihrem humorvollen Auftritt als Marktfrau, für die ersten Lachsalven sorgte. Die wakkeren Damen der Gemeindepfarrcaritas servierten Getränke und ein appetitliches Schnittchen und ließen ein unterhaltsames Programm abrollen, das ausschließlich von Rumbecks Jugend bestritten wurde und bei den Senioren großen Anklang fand.

Mädchen der Jugendtanzgruppe des TuS Rumbeck erfreuten mit spritzigen Tanzdarbietungen. Jungkolping brachte mit einigen Sketches großen Spaß und Kinder der Musikschule begeisterten durch ihr Flötenspiel, das sie mit Lehrer Cooly eingeübt hatten. Für alle kleinen Akteure gab es viel Applaus. Hildegard Stratmann, die Trainerin der Tanzgruppe, begleitete auf ihrer Gitarre das gemeinsame »Freut euch des Lebens . . . « der Senioren und noch viele fröhliche Trink- und Heimatlieder, so daß sich eine glänzende Stimmung breitmachte.



In einem gemütlichen Eckchen in »Hoffmanns Guter Stube« nur drei Herren unter den 60 feiernden Senioren. Der vierte ist Bezirksausschußmitglied Fritz Timmermann (rechts).

Pluspunkte für das Bausparen

Drei Aspekte bestimmen die Wahl einer Vermögensanlage: Sie muß sicher sein, der Anleger muß ohne Schwierigkeiten wieder über sein Geld verfügen können, und sie muß einen guten Ertrag bringen.

Frage: Ist Bausparen lukrativ?

Antwort: Bei uns, so Bezirksleiter Karl Wintz, taucht in jeder Beratung irgendwann die Frage auf, welchen Ertrag die Einzahlungen auf den Bausparvertrag bringen. Beim Bausparen setzt sich der Gesamtertrag aus mehreren Teilen zusammen. Das sind einmal die Zinsen, dazu kommt beim LBS-Options-Tarif noch ein Bonus in Höhe von 1,5%. Das macht dann mit Zinsen schon 4%.

Frage: Wie sieht diese staatliche Bausparförderung aus?

Antwort: Sie besteht einmal aus der Wohnungsbauprämie von mindestens 14% plus 2% für jedes Kind unter 18 Jahren. Bausparer können aber auch Steuervorteile in Anspruch nehmen. Und als Drittes muß hier das Vermögensbildungsgesetz mit der Arbeitnehmer-Sparzulage genannt werden.

Alles zusammengenommen gibt dies in den meisten Fällen eine Rendite, die zwischen 6 und 9 Prozent liegt, in Einzelfällen aber auch deutlich darüber. Dies gilt z. B. für einen nur mit vermögenswirksamen Leistungen von 624 Mark besparten Bausparvertrag. Dazu kommt noch die zweite Seite der Bauspar-Medaille.

Frage: Was meinen Sie damit?

Antwort: Während der rentablen Sparphase erwirbt der Bausparer den Anspruch auf das nahezu konkurrenzlos zinsgünstige Bauspardarlehen. Für jeden dritten Bauherren ist der rechtzeitig besparte Bausparvertrag der Auslöser für den Entschluß zu bauen oder zu kaufen.

Frage: Beim Bausparen verbindet man also Nützliches mit Gutem. Für wen ist der Bausparvertrag letztlich zu empfehlen?

Antwort: Für **Jugendliche,** die Wert auf höhere Verzinsung bei längerer Sparzeit legen, eignet sich der LBS-Optionstarif mit 4% Guthabenzinsen. Mit dem LBS-Schnelltarif können **Hausbesitzer** ihre Modernisierungspläne schneller realisieren. Auch **Mieter** können Bausparmittel für Modernisierungen oder Umbauten der Mietwohnung verwenden. Interessant ist das Bausparen nicht zuletzt für **Senioren,** die über einen Bausparvertrag Vorsorge treffen für die Alterssicherung oder zu Gunsten jüngerer Anverwandter einen Vertrag besparen. In allen Fällen gilt: LBS-Bausparen ist eine rentable Zwecksparform und eine attraktive Geldanlage.

Brückencenter
im Obergeschoß neben d. Parkdeck
Telefon (02931) 16789

Die Geschenkidee

Ihr Fachgeschäft für den guten Geschmack

* Skandinavisches Kunsthandwerk
* stilvolle Naturleder- und Leinenartikel
* Junge Taschenmode aus Italien
* sowie exclusiv für Arnsberg eine große Auswahl des dänischen Glasanbieters

HOLME GAARD OF COPENHAGEN

MODERNE BÜROTECHNIK

Werner Mörchen
Hans-Peter Wahle
Meisterbetrieb

Ringstraße 16 / Ecke Rumbecker Str.
5760 ARNSBERG 2
Telefon 02931 / 4412

Büroeinrichtungen · Büromaschinen · Bürobedarf
Schreibwaren · Technischer Zeichenbedarf · Lichtpauspapier

SEDUS-Schüler-Drehstuhl	198,– DM
Triumph-Kofferschreibmaschine	ab 185,– DM
Elektrische Kofferschreibmaschine	498,– DM
Elektronische Schreibmaschine	985,– DM

Reparaturwerkstatt für Büromaschinen
Fotokopien A 4, A 3 und Verkleinerungen sofort zum Mitnehmen!

An allen Advents-Samstagen bis 18.00 Uhr geöffnet.

Die Geschenk-Idee:

Echt „Tiroler Patschen“ von

Giesswein
gestrickt-gewalkt Tirol

Bei Groß und Klein
jetzt besonders begehrt.

Schenken mit Vernunft!

Wir helfen Ihnen gern dabei.

Schuh Prange
Arnsberg 2 · Steinweg

Moselwein direkt vom Erzeuger
Winzermeister Bruno Fuchs
Pommern an der Mosel – **erhältlich in Arnsberg 2:**
Adelheid Tepel · Görlitzstraße 4a
Telefon 02931/ 14733

WEIHNACHTSBÄUME
ab DM 5,–
KRASS BAUMSCHULEN
Niedereimer - Wannestraße
Telefon 02931/6050
Arnsberg 2 - Rumbeck – B 7

TOYOTA



TERCEL ALLRAD

Der Winter kommt.
Ihr Allrad fährt.
Probefahren bei jedem Wetter.

*Flott und sicher durch den Winter mit dem Tercel-Allrad. Dem Allwetter Auto von Toyota. Er hat einen kräftigen 1,5 l, 52 kW/**71 PS Motor, Frontantrieb mit jederzeit zuschaltbarem Allrad-Antrieb,** 6-Gang-Getriebe und **Allwetterbereifung.** Damit bringt er die ganze Familie durch dick und dünn.*
Kommen Sie zu uns, bevor der Winter kommt. Der Allrad steht zum Test bereit.

Bei Ihrem Toyota-Händler

Auto-Müller GmbH
Ruhrstraße 32, **5760 Arnsberg 2**
Tel. 0 29 31/47 68
Unser Finanzierungsangebot durch Bankfinanzierung **2,9%** eff. Jahreszins

TOYOTA Autos made for Germany.

Beilagen in der Arnsberger Post ab 0,07 DM

UNSER WEIHNACHTSANGEBOT!

Carrera, Märklin, Faller, TCR-Autobahnen
und noch vieles mehr zu stark reduzierten Preisen!

Der Weg zum guten Einkauf führt erst zu

Schwartekopp

das große Fachgeschäft im Zentrum von Arnsberg 2 · Tel. 02931-10333
Spielwaren · Hausrat · Geschenkartikel · Eisenwaren

Der Vergaser-Fachmann hilft Ihnen
Kraftstoff sparen
durch präzise Vergaser- und Zündeinstellung



Dieses Zeichen steht für gute und schnelle Arbeit

20 JAHRE
KFZ.-MEISTERBETRIEB
G. DEUBEL
Kfz.-Spezialwerkstatt
für Auto-Elektrik, Motor-Diagnose, -Einstellung und -Leistungsmessung.
OEVENTROP
Glösinger Straße 84-86
Telefon 02937/ 6562

Arnsberger Bilderbuch

von KLEMENS PRÖPPER **(91)**

Schon ist der Christmond wieder da. Schon denkt man an einen schönen Christbaum und die Kinder – insbesondere – freuen sich auf das Christkind. Manches Kind schreibt ihm auch heimlich einen Brief mit seinen Wünschen. Der Brief wird abends auf die Fensterbank gelegt, und am anderen Morgen hat ihn bestimmt das Christkind selbst abgeholt.

Christkindlpost

Auch das Christkind hat – in Oberösterreich – einen Platz, wohin man ihm schreiben kann. Man kann sogar von dort eine Antwort erhalten, mit Poststempel versehen. Es ist ein Wallfahrtsort mit einer barocken Wallfahrtskirche, die – von dem österreichischen Baumeister Jakob Prandtauer erbaut – im Jahre 1725, also vor rund 250 Jahren, erbaut wurde. Dort soll etwa 30 Jahre zuvor ein als unheilbar erkrankter Epileptiker auf wunderbare Weise geheilt worden sein:

Zölestinerinnen schenkten ihm eine Wachsfigur des Jesuskindes, die er in der Höhlung eines Baumes aufstellte und immer wieder zu Gebet und frommer Andacht aufsuchte. Er wurde geheilt. Man baute dort zunächst eine hölzerne Kapelle »Zum gnadenreichen Christkindl«, bis Benediktiner später eine Wallfahrtskirche errichteten.

Die mehr weltlich bestimmte Berühmtheit von diesem Ort »Christkindl« begann 1950 mit der erstmaligen Einrichtung eines Sonderpostamtes zur Weihnachtszeit, das jeweils bis 6. Januar Grüße zum Weihnachtsfest in alle Welt geleitet! Man kann sich selbst oder Kindern und Bekannten eine Freude machen, indem man ein Brieflein – oder ein Postkärtchen – mit Heimatanschrift adressiert in einen Umschlag

An das Postamt
A-4411 Christkindl
(Oberösterreich)

schickt. Man muß aber für die gültige Rücksendung einen »internationalen Antwortschein des Weltpostvereins« beilegen, der bei jedem Postamt für den üblichen gegenwert erhältlich ist.

Das Sonderpostamt in Christkindl fertigte 1950 52.000 Sendungen ab, 1956 waren es schon über 450.000 und 1967 rund 1.400.000. Sovielmal Freude und Grüße aus und vom »Christkindl«.

Christstollen

Ein guter Christstollen soll nach Meinung der kundigen Konditor- u. Bäckermeister vier bis fünf Monate haltbar sein. Die vielen guten Macharten haben besonders jetzt zur Weihnachtszeit wieder Hochkonjunktur. Der Brockhaus (von 1895) sagt vom »Stollen« nur, daß es das in ganz Mitteldeutschland, vorzugsweise in Sachsen, Schlesien u. Thüringen, übliche Weihnachtsgebäck in Form eines länglichen Brotes aus feinem Weizenmehlteig sei, das mit Rosinen, Mandeln und Citronat gewürzt wird. Der Konditorenbund in Mönchengladbach berichtet zur Geschichte des Stollens, daß seine Ursprünge auf das Jahr 1329 zurückgehen als der Bischof von Naumburg verfügte, daß jeder Bäcker zum Namensfest des heilgen Michael (29. September) zwei Brote backen sollte, die sich bis zum Weihnachtsfest halten mußten. Mit Butter, Zucker, Mehl und Rosinen wurde damals das hergestellt, was man einen Stollen in seiner ersten Entwicklungsphase nennen kann. Erst später nahm man weitere feine Zutaten hinzu. Heute werden die Stollen unterschiedlich nach b... sten, aber sorgfältig gehüteten R... zepten hergestellt. Der Käufer, der nicht wissen kann und auch nicht wissen soll, welches geheimnisvolle Etwas in diesem und jenem Stollen beigegeben wurde, wird durch Richtlinien – die von der Landwirtschafts-Gesellschaft in Frankfurt erarbeitet werden - geschützt. So muß ein Stollen mindestens 30% Fett, 60% Früchte anteilmäßig auf das verbackene Mehl gerechnet, enthalten. – Ein gefüllter Stollen muß 5% Marzipan, Persipan oder Nougat – zur Gesamtmasse des Teiges gerechnet – haben. Über Haltbarkeitsdaten und Herstellung selbst gibt es keine Vorschriften. Weltweite Bekanntheit erlangten die echten Dresdner Christstollen, die es heute auch bei uns gibt – nach mitgebrachten Qualitäts-Rezepten – gibt

Christkindlmarkt

Christkindlmärkte, auf denen man im gleißenden Glanz heller Lichterketten in aller Ruhe – oder auch voller Unruhe – seine Weihnachtseinkäufe tätigen kann, gibt es

Neue Heimatbücher

Sagen des Sauerlandes wieder da!

Um das mythische Vo ksgut des Sauerlandes hat sich niemand so intensiv gekümmert wie Dr. theol., Dr. phil. Friedrich Albert Groeteken, der von 1916 bis 1930 Rektor der Rektoratschule Fredeburg war. Er veröffentlichte 1926 in Schmallenberg 134 Sagen aus den vier kurkölnischen Kreisen Arnsberg, Brilon, Meschede, Olpe, die bald vergriffen waren und jetzt neu erschienen sind

Der Band enthält auch eine Reihe von Geschichten aus dem Stadtgebiet von Arnsberg. Dazu dieses Beispiel:

Der betrogene Teufel

Zu Arnsberg lebte im 12. Jahrhundert ein frommer Mönch namens Hermann, der auch der berühmten Klausnerin Bertradis zu Volmarstein manch heilsamen Rat gegeben hat. Der Teufel, der sich gar gern in einen Engel des ichtes verwandelt, versuchte einmal, den abgetöteten Mönch zur Gaumenlust zu überreden, wie Mönch Gottschalk einst dem Cäsarius von Heitersbach erzählte

Eines Tages erschien bei Mönch Hermann ein ihm gut bekannter Mann und bot in liebenswürdigster Weise eine Schüsse wohlschmeckerder Fische an. Da es jedoch noch früh am Tage war, bat er den Mann, die Fische für das Mittagsmahl hinzustellen. Dann oblag Hermann dem gewohnten Gebete. Ehe er nun zu Mittag aß, segnete er die Speisen, und als er dann die Schüssel öffnete, siehe, da lag statt der Fische nur Pferdedünger auf der Schüssel. So mißlang dem listigen Teufel sein plumper Betrug.

Friedrich Albert Groeteken: Sagen das Sauerlandes. Herausgeberin: Dr. Magdalena Padberg. Bilder von Josef Voss. Erschienen im Grobbel-Verlag, Fredeburg, 19,80 DM.

Nicht vergessen:
Geschäftsdrucksachen aller Art und liefert Ihnen:



Ihr
Fotosatz-Studio
Franz-Josef Molitor
Oberglösinger Straße 55
Telefon 0 29 37) 65 13
5760 Arnsberg-Oeventrop
Anruf genügt!

Mobil Schmierstoffe · Mobil Heizoel



B. Grüne
5760 ARNSBERG 2
Hellefelder Straße 84 · Ruf (02931) 10735



Elektronische Tankstelle für Benzin, Super u. Diesel
Wintroper Weg, Jägerstraße und Widayweg - Oeventrop
Ein frohes Weihnachtsfest und ein gutes neues Jahr
wünschen wir unserer verehrten Kundschaft und allen Freunden unseres Hauses.

Zur Adventszeit ...

finden Sie bei uns
ein ausgesuchtes Sortiment in

- Gesteckartikeln, Trockenblumen
- Steckunterlagen, Kerzen
- Schalen und Vasen
- Schleifenband, Bindegrün
- formschönen Kübeln

in Holz und Kunststoff zum Eintopfen
von Dekorationspflanzen und Weihnachtsbäumen.

BdB GARTEN BAUSCHULE

RÖHRIG

5760 Arnsberg 2 - Altes Feld
Telefon (0 29 31) 32 01



ARNSBERG 1
BRUCHHAUSEN
(Nähe Famila)
Telefon (0 29 32) 41 46 / 47 – Mo.-Fr. 8-17.30, Sa. 8-12 Uhr

LEO T5

4,5%
für das Bauspar-guthaben

Greifen Sie jetzt zu:
Bis 31.12. gibt es noch die volle Bausparprämie '83 oder Steuervorteil.
Sprechen Sie sofort mit:

Generalvertreter
HANS DIETER CLAES
Zur Friedrichshöhe 15
5760 Arnsberg 2-Niedereimer
Telefon (0 29 31) 76 76

Leonberger Bausparkasse
Wir helfen Ihnen, sich etwas aufzubauen.

83-118

Unfallinstandsetzung · Abschleppdienst
Rahmenrichtbank für alle Fabrikate
Eigene Lackiererei · Ankauf von Unfallwagen

FRANZ GREWE
Arnsberg 2-Niedereimer, Dieselstraße 9, Tel. (02931) 7474

Mit unseren preiswerten **Allzweckdarlehen** können Sie sich Ihre Wünsche ganz bequem **sofort** erfüllen.
Lassen Sie sich **unverbindlich** die Raten und Kosten für Ihr neues Darlehen von uns errechnen.

Sparkasse Arnsberg-Sundern

Eine Niederlassung oder Geschäftsstelle befindet sich immer in Ihrer Nähe:
Arnsberg 1: Goethestraße - Hauptstraße - Werler Straße - Mendener Straße - Rathaus - Röhrstraße - Möthe - Voßwinkel - Bergheim - Moosfelde - Bruchhausen - Müschede - Herdringen - Holzen. **Arnsberg 2:** Clemens-August-Straße - Gutenbergplatz - Alter Markt - Schreppenberg - Niedereimer - Von-Bernuth-Str. - Rumbeck - Oeventrop. **Sundern:** Hauptstraße - Silmecke - Hachen - Allendorf - Langscheid - Endorf und zwei fahrbare Geschäftsstellen mit 15 Haltestellen.

heute längst überall. Man braucht nur in die Geschäftsstraßen zu gehen, das lockende Weihnachtsangebot ist überall.

Der älteste und größte Christkindlmarkt ist der Lebkuchen- und Spielwarenmarkt in Nürnberg, zu welchem sogar Sonderzüge der Eisenbahn und Sonderbusse der Reise-Unternehmen fahren. Der Nürnberger Markt beginnt jeweils am 4. Dezember und endet erst am 24. Dezember. Das Christkind selber und höchstpersönlich kommt in Begleitung lebendiger Rauschgold-Engel. Diese Engel sind quasi eine Nachbildung des weihnachtlichen Verkündigungsengels. Nach dem 30jährigen Krieg soll der Nürnberger Puppenmacher Balthasar Hauser eine solche Nachbildung entworfen bzw. angefertigt haben, wofür sein Töchterlein mit ihrem Engelgesichtchen Modell stand. Die knisternde und knitternde Rauschgold-Engel-Bekleidung hat sich freilich seit damals erheblich gewandelt mit allerfeinstem Messingblech, ausgeklügelten Brautkrönlein und leuchtenden Gewändern.

Christbaum

Das Christfest, das Weihnachtsfest, wird erst seit dem 4. Jahrhundert als Gedächtnistag der Geburt Jesu am 25. Dezember gefeiert; vorher am Tag der Erscheinung des Herrn (»Epiphanias«, 6 Januar). Zu den liebenswerten Symbolen und Dingen unserer heutigen Weihnacht gehört der Christbaum, der Tannenbaum mit seinem Zauber im Kerzenglanz und seinem Duft von Harz und mitunter auch noch von Wachslichtern, der nicht nur uns, sondern ganz besonders unsere Kleinen beglückend in seinen Bann zieht.

Die Tanne gilt als Symbol der Beständigkeit. Eine fromme Legende besagt, daß Christus, als er noch auf Erden wandelte, in einem Walde Zuflucht gesucht habe, weil es regnete. Die Blätter der Eichen und Buchen senkten sich und ließen den Regen heruntertropfen, aber die Tanne bot ihm barmherzigen Schutz. Aus Dankbarkeit ließ Jesus auch im Winter ihre Blätter grün und frisch bleiben.

Der Chrsitbaum wurde urkundlich zuerst im Elsaß (1605) erwähnt; er fand weitere Verbreitung und in Chroniken liest man von ihm aus dem Jahre 1737 in Wittenberg, 1780 in Berlin und in Schriften und Schiller und Goethe. Von Martin Luther wird erzählt, daß er erstmalig einen Christbaum mit Kerzen besteckte. In einer mondhellen Winternacht erblickte er einen schneebedeckten Tannenbaum, dessen erhabene Schönheit ihn so ergriff, daß er ihn nach Hause trug und mit kleinen Lichtern schmückte.

Vom Schwarzwald kommt die echte Tanne, die ihre Nadeln auch im geheizten Zimmer nicht verliert. In Pommern und im Samland schmückte man die dort heimische Kiefer als Christbaum. Wir haben hier bei uns meistens Fichten, die leider schnell vergehen, wenn sie erst ins warme Zimmer kommen. Deshalb, wenn man schon etwas von seinem Christbaum haben will, stellt man ihn bis zum Festtag ins Wasser, am besten draußen, wenn er schließlich »fertiggemacht« werden soll, ist es ratsam, die Schnittfläche des vollgesogenen Stammes mit Kerzenwachs zu verschließen. Der Fachmann empfiehlt auch, den Baum öfter mit ein wenig Wasser zu besprühen.

Wachslichter sind, trotz ihres zauberhaften Schimmers und der Natürlichkeit, nicht zu empfehlen. Die Feuersgefahr ist doch allzugroß.

Jahreswende

Alle Feierlichkeiten der hohen Weihnacht, alle Augenblicke der Kinderbescherung, alle Augenblikke des eigenen gegenseitigen Beschenkens, aller Glanz und alle Glorie huschen vorüber. Je schöner alles war, um so schneller ging es. Schon befinden wir uns dann zwischen den Jahren«, der Zeit der »Heiligen Zwölf Nächte«. Man nennt sie auch Rauhnächte oder geweihte Nächte. Nach altem Volksglauben soll man dann keine Wäsche waschen oder aufhängen. Und in dieser Zeit, – zwischen Weihnachten und Dreikönigstag – der sonnenlosesten Zeit des Jahres, war nach dem Volksglauben den dunklen Mächten Gewalt gegeben. Drum jagte Wodans Heer durch die Lüfte über den Arnsberger Wald. F. W. Weber erzählt in seinen »Dreizehnlinden« (Beim Weben und Nähen) und F. W. Grimme in seiner »Mythologie« davon.

Wir aber kümmern uns heute nicht mehr darum. Wir warten auf den Augenblick, wo man das alte Jahr 1983 hinausläßt, um dann das kleine junge unwissende 1984 in unsere Gegenwart hineinzuzerren, wo es erst einmal schön poliert und flott gemacht wird.

Eine alte Bauernregel lautet: »Die Neujahrsnacht still und klar, deutet auf ein gutes Jahr«. Doch wann ist es schon mal still und klar am Sylvesterabend? Wir haben ja unsere guten Sylvesterpartys bei denen alles Böse mit lautem Krachen vertrieben und das Gute mit schwipsbeschwingtem »Prosit Neujahr« herbeigewünscht werden soll. Böller, Knaller und tausendfarbige Wunder-Feuerwerke vertonen und bemalen den neujahrsnächtlichen Himmel.

Laßt uns alle hoffen, daß es ein friedvolles Jahr wird, das uns immer wieder ein fröhliches »Seid nett zueinander!« zuruft.

Mit der Freude ziehet der Schmerz
Traulich durch die Zeiten,
Schwere Stürme, milde Weste,
Bange Sorgen, frohe Feste
Wandeln sich zur Seiten.
Und wo eine Träne fällt,
Blüht auch eine Rose,
Schon gemischt, noch eh' wir's bitten,
Ist für Throne und für Hütten
Schmerz und Lust im Lose,
War's nicht so im alten Jahr?
Wird's im neuen enden?
Sonnen wallen auf und nieder,
Wolken gehn und kommen wieder,
Und kein Wunsch wird's wenden.
Gebe denn, der über uns
Wägt mit rechter Waage,
Jedem Sinn für seine Freuden,
Jedem Mut für seine Leiden
In die neuen Tage.
Jedem auf des Lebens Pfad
Einen Freund zur Seite,
Ein zufriedenes Gemüte
Und zu stiller Herzensgüte
Hoffnung ins Geleite.

(Johann Peter Hebel)

Allen ein frohes Weihnachtsfest und ein friedvolles neues Jahr in Gesundheit und Wohlergehen!

Speiserestaurant
»Zur Börse«
Alter Markt 2 **Telefon 02931 / 3712**

Wußten Sie schon . . .
. . . daß auch in diesem Jahr unser **SILVESTERBALL** mit einem Festmenü stattfindet?

Wir wünschen allen Freunden unseres Hauses ein frohes Weihnachtsfest und ein gesundes neues Jahr.

100 mal heller als normales Schlußlicht: Bosch Nebel-Schlußleuchte.



BOSCH DIENST

Schmucker
Cäcilienstr. 1 / Heinrich-Lübke-Str.
5760 ARNSBERG 1-HÜSTEN
Telefon 02932/31320

LEM 377-1

Weihnachts-Wunschmarkt

Öffnungszeiten:
Mo.-Fr. 9.00-12.30 und 14.30-18.30 Uhr.
An den langen Weihnachtssamstagen von 9.00 bis 18.00 Uhr.

Polstermöbel Einzelmöbel Jugendzimmer Geschenkartikel
Gardinen Eßtischgruppen Schrankwände
Teppiche Orientteppiche Kleinmöbel
Bilder Couchtische Schlafzimmer Fernsehsessel

Einrichtungshaus
EBERT
Clemens-August-Str. 62
5760 Arnsberg 2
Tel. 02931/12123

VICTORIA

VERTRAUEN GEGEN VERTRAUEN.

Empfehle mich als Ihr Versicherungsfachmann Paul Mura

Agentur der VICTORIA Versicherungs-Gesellschaften
5760 Arnsberg 2, Haarstraße 22, Tel. (0 29 31) 1 36 46

Bürozeit: 9.00 – 13.00 und 14.00 – 15.30 Uhr
samstags nach Vereinbarung

Versicherungen in guter Hand

Und wieder rollt der
ARNSBERGER THALER

ARNSBERGER THALER

Hauptgewinn DM 3.000,–
und viele weitere Gewinne.

Verlangen Sie die Thaler überall!

Fensterbänke / Treppen aus:
MARMOR
GRANIT
SCHIEFER
KUNSTSTEIN
Freitragende Treppen

MODERNE BAUELEMENTE
pesch
ARNSBERG 2 Zur Feldmühle 12 (0 29 31) 1 84 68

Fliesenverlegung

Babyartikel aus 2. Hand (Ankauf nur Mo. + Di.)
Große Auswahl an Baby- u. Kinderartikeln sowie Umstandsmoden und vieles mehr.
baby-Shop An- + Verkauf
Kurfürstenstraße 22, 5760 Arnsberg 2, Tel. (02931) 7290
Öffnungszeiten: Mo-Fr. 15-18 Uhr, Samstag 10-12.30 Uhr

Kombinieren und kassieren:

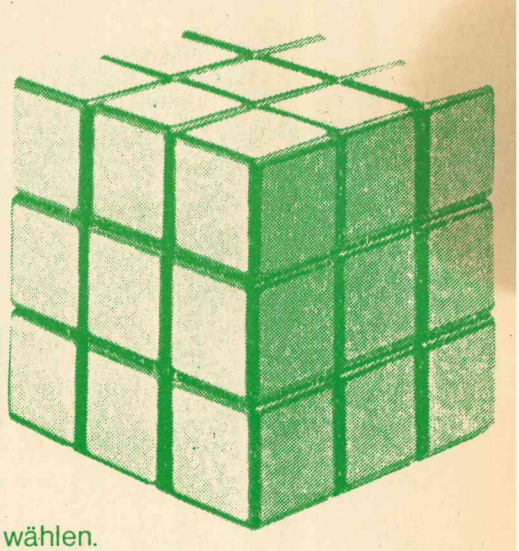

Kombi-Sparen

Kombi-Sparen bieten wir gemeinsam mit unserer

Bausparkasse Schwäbisch Hall

an. Dabei können Sie gleich zwischen mehreren erfolgreichen Kombinationen wählen.
Und Kombi-Sparen ist so attraktiv, daß Sie sich ganz schnell entscheiden sollten.
Bankprämien für Sparzahlungen, Arbeitnehmer-Sparzulagen und Bausparprämien – unter Umständen können Sie alles zusammen mitnehmen . . .
Kommen Sie schnell und lassen Sie sich beraten!

---

durch:

VOLKSBANK SAUERLAND eG

Zweigniederlassung Arnsberg 2 · Gutenbergplatz · Tel. (02931) 1901
– Filiale Steinweg 9 – Telefon (02931) 3700

BEZIRKSLEITER WERNER WEIGL

Privat: Meschede-Wennemen · Gartenstraße 12 · Telefon (0 29 03) 61 82

Standesamtnachrichten

Geburten:

29.09. JESSICA
Horst Fink und Frau Ulrike, geb. Michel, Künzbergweg 7

30.09. BORIS
Sabine Ebner, Wachtelweg 33

05.10. MARC
Friedrich Rickenbrock und Frau Barbara geb. Vollmer, Hubertusstraße 30

04.10. CHRISTIAN
Wilfried Pickhardt und Frau Maria geb. Gabriel, Hedwigsring 2b

04.10. GERRIT
Paul Möller und Frau Gabriele geb. Döring, Engelbertstraße 64

03.10. JENS
Matthias Prachtel und Frau Monika geb. Padberg, Kronenstraße 41

29.09. SEBASTIAN
Horst Kühne und Frau Margot geb. Brohl, Gutenbergplatz 59

30.09. TAMARA
Klaus Schneider und Frau Margot geb. Kleine, Niedereimer, Zur dicken Eiche 10b

01.10. THOMAS
Horst Pohlmeier und Frau Brigitta geb. Stemmer, Alter Graben 72

05.10. TOBIAS
Helmut Bauerdick und Frau Karin geb. Herdan, Oeventrop, Zur neuen Kirche 20

06.10. FLORIAN
Hans Winterstein und Frau Sabine geb. Heinz, Litauenring 74

11.10. ANDREAS
Bernhard Grau und Frau Doris geb. Lonzer, Totenberg 11

16.10. JULIA
Heribert Büchsenschütz und Frau Monika geb. Heinze, Vom-Stein-Str. 36

11.10. ANDREAS
Bernhard Grau und Frau Doris geb. Lonzer
Totenberg 11

16.10. JULIA
Heribert Büchsenschütz und Frau Monika geb. Heinze, Vom-Stein-Straße

17.10. ALEXANDER
Hermann Diers und Frau Gabriele geb. Dümpelmann, Zu den Ruhrwiesen

15.10. SARAH
Frank Klute und Frau Anna geb. Bigge, Robert-Koch-Straße 4

18.10. VERENA
Jürgen Mitzka und Frau Monika geb. Gierse, Grafenstraße 32

17.10. CHRISTOPH
Herbert Schmitz und Frau Antonie geb. Brand, Am Sonnenufer 6

19.10. ROBIN
Antonius Siebert und Frau Gabriele geb. Marhöfer Hallenstraße 19

22.10. SABRINA
Udo Eidens und Frau Christel geb. Koeter Graf-Gottfried-Straße 68

19.10. DANIELA
Günter Schmitten und Frau Dorothee geb. Vollmer, Robert-Koch-Str. 17

19.10. IRIS
Manfred Schulera und Frau Annemarie geb. Bühner, Friedrich-Naumann-Straße

19.10. NATALIE
Meinolf Geschwinder und Frau Astrid geb. Geißler, Gartenstraße 21

20.10. MARKUS
Michael Löwe und Frau Regina geb. Schuller, Am Stockumer Bach 9

21.10. ZEYNEP
Yasar Dilevci und Frau Senay geb. Pürcek
Zum Müggenberg 59

21.10. MARKUS
Hubert Mutzenbach und Frau Gerlinde geb. Fischer Freienohl, Bergstraße 25

26.10. JENNIFER
Ludger Schröder und Frau Birgit geb. Meisterernst Oeventrop, Zur Hünenburg 16

28.10. NINA JESSICA
Hubertus Mantoan und Frau Verena geb. Röhrle Bornholm 4

27.10. FLORIAN
Peter Müller und Frau Jutta geb. Wiesehoff Hirtenstraße 40

26.10. LEONIE
Dieter Bösing und Frau Ursula geb. Becker Hanstein 17

31.10. TINA
Bernd Wibbelt und Frau Anette geb. Tillmann Wicheler Weg 12

Heiraten:

06.10. Uwe Trompeter und Claudia Mothai, beide Alter Soestweg 30

06.10. Alfred Jentscheck, Herdecke, Westender Weg 14 und Lieselotte van Groen geb. Stein, Ringlebstr. 26

07.10. Eike Winter und Annette Knecht, beide Tannenweg 4

07.10. Günter Mutzenbach, Sellenufer 10 und Gariele Lütke, Ludgeristr. 15

07.10. Bernd Rach und Ingelore Einacker, beide Ringstraße 146

07.10. Chrostoph Gierse und Brigitte Hansknecht, beide Wennigloher Straße 10

07.10. Andrä Klahold, Clemens-August-Str. 113 und Elisabeth Droste, Schmallenberg, Altstadt 10

10.10. Joachim Hilmerich und Marion Struwe, beide Oeventrop, Oberglösinger Straße 38a

10.10. Günter Wessels, Ketelerstraße 25a und Helga Kramer, Niedereimer, Schürholzstraße 23

28.10. Gerhard Schenke und Annette Schmitz, beide Unterm Römberge 17

31.10. Werner Kaluza, Niedereimer, Schürholzstraße 3 und Annette Maas, Lechteike 27

3.11. Lothar Striezel und Susanne Leimbach, beide Am Dornbusch 9

12.10. Peter Pöttgen und Christine Koch, beide Henzestraße 20

14.10. Walter Gnass und Ruth Hoffmann, beide Rumbeck Elsbergstraße 27

14.10. Bodo Barleben und Doris Gleitzmann, beide Sauerstraße 14

14.10. Eberhard Röhrig und Sabine Spakowski, beide Wennigloh, Dreikönigsstr.

Weihnachten mit Günter Wewel

Langspielplatte mit Günter Wewel, dem MGV Liedertafel und Kinderchor Arnsberg

Alleinvertrieb: MGV Liedertafel
Geschäftsstelle:
Hasenackerweg 4
5760 Arnsberg 2
Tel. 02937-430 oder 350.

Wir versenden in Ihrem Auftrag die LP an Ihre Freunde, Bekannten und Verwandten ins In- und Ausland (auch in die DDR)



Jetzt im Fachhandel

Anspruchsvoll und edel
ist unsere Kollektion
- wie Männer sie mögen -

Ihre spezielle Adresse:

Herrenausstatter
N. Brüggemeier

5760 Arnsberg 2
Rumbecker Str. 4 · Tel. 02931 - 10674

Der Winter macht die Wischer kalt.
Jetzt frische Bosch Wischer.



Schmucker
Cäcilienstr. 1 / Heinrich-Lübke-Str.
5760 ARNSBERG 1-HÜSTEN
Telefon 02932/31320

Gardinenmode chick + preiswert

Kostenlose Beratung · Große Auswahl
Schnelle Lieferung
Gardinen-Reinigung

Geschäftszeiten: Montag-Freitag 15-18 Uhr

Helga Hofmann
Raumausstattermeisterin
Niedereimer · Telefon (02931) 7639

Das Energie-Spar-Fenster

Intro-R von Roto

Roto Austauschfenster »Intro-R«

mehr Licht–
mehr Komfort–
mehr Schallschutz–
weniger Heizkosten

Roto Werksgarantie

auf Wunsch mit Rolladen

Beratung und Lieferung:
Schreinerei PLÖGER
5760 ARNSBERG 2
Niedereimerfeld 7
Telefon 02931 - 6822

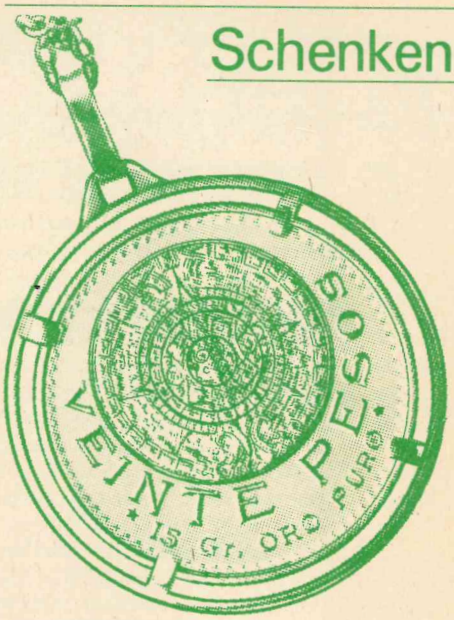

Schenken Sie doch ein Stück Geld.
In Gold.

Oder auch in Silber.
Münzen aus aller Welt,
aber auch kleine und größere Gold- und Silberbarren finden Sie bei uns.

Als besondere Geschenke
zu festlichen Anlässen.

Wer nicht inseriert wird vergessen!

Volksbank Sauerland eG

Wir bieten mehr als Geld und Zinsen



Der Nikolaus war in unserm Haus und packte viele Sachen aus . . .

PFITZNER FACHSPORT

HÜSTEN · Am Alten Markt · Tel. 02932-4502
SUNDERN · Hauptstr. 46 · Tel. 02933-1767

. . . die auf jedem Gabentisch viel Freude bereiten!

Langlauf-Set
Kunststoff-Ski mit Holzkern, Lederschuh, Bindung und Stöcke
ab 155,-

Alpin-Ski-Set
für Kinder

ab 149,-

Alpin-Ski-Set
für Erwachsene

ab 275,-

Ski-Stiefel
für Kinder

ab 59,90

SKI-SET
bestehend aus:
Fischer- oder Rossignol-Ski
199,- DM
und wahlweise
Tyrolia- oder Gezebindung
139,- DM
als Set nur
275,- DM

Ski-Stiefel
für Erwachsene

ab 89,-

Sport-Taschen
in großer Auswahl

ab 9,90

Hallen-Tennisschuhe
von adidas

ab 39,90

Winter- + Tennisbekleidung sowie Trainingsanzüge zum Teil stark reduziert.

Super-Angebot
Langlauf-Set
Kunststoffski mit Holzkern, Bindung und Stöcke nur **99,-**
solange der Vorrat reicht.

Der Schlitten zum Mitnehmen:
PO-BOB
bei uns als Sonderangebot 9,90

Das Neueste aus Uentrop

Albert Drepper feiert 80. Geburtstag

Ein bekannter und beliebter Kenner unserer sauerländischen Heimat, Albert Drepper genannt ZAMPA, feiert am 23. Dezember 1983, einen Tag vor Heiligabend, seinen 80. Geburtstag. Voller Vitalität ist er noch heute, getreu der Weisung: »Das ist die große Gunst auf Erden, zwär älter, doch nicht alt zu werden«, der heimatlichen Natur und dem Leben der dörflichen Gemeinschaft sehr verbunden. Der gebürtige Uentroper, ein Jäger aus Passion, war viele Jahre Ortsheimatpfleger und schuf durch die Komposition des Jagdsignals »SIKKA TOD« eine bleibende Erinnerung. Albert Drepper hegt und pflegt die plattdeutsche Sprache. Seine Gedichte in Sauerländischer Mundart haben Inhalt und kommen aus dem Herzen. Er liebt den Gesang, besonders Heimatlieder, die er gelegentlich auch mit der Dorfjugend singt. Das Geburtstagskind ist Ehrenmitglied des Schützenvereins Uentrop e.V. und feierte bereits sein 25jähriges Königsjubiläum. Noch heute erfolgt unter seiner Regie das Poläsen beim jährlichen Schnadegang. In die lange Reihe der Gratulanten wird sich auch die Bläsergruppe des Hegerings Arnsberg einordenen; denn Albert Drepper betreute diese Gruppe viele Jahre als Hornmeister.

Auch die ARNSBERGER POST gratuliert dem rüstigen Heimatfreund zum 80. Geburtstag herzlich und wünscht noch viele Jahre besten Wohlbefindens und geistiger Regsamkeit. Horrido und Waidmannsheil!!!

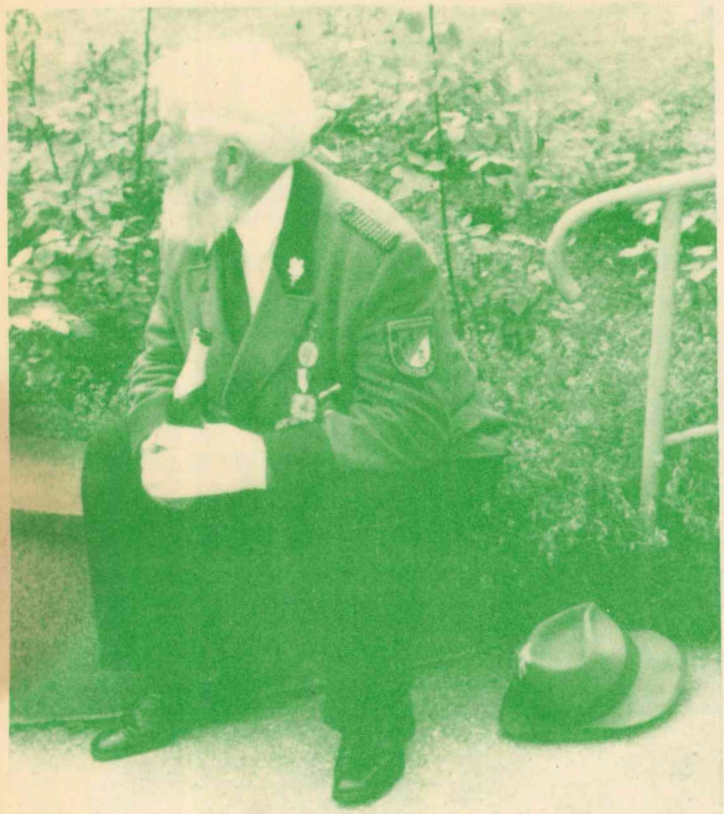

Albert Drepper, ein echter, sauerländischer Schützenbruder mit Herz und Gemüt

Veranstaltungsprogramm 1984

Der Vorstand des Schützenvereins Uentrop e.V. erarbeitet zur Zeit das Veranstaltungsprogramm 1984. Es soll im Januar gedruckt und, für die Uentroper Leser der ARNSBERGER Post, der nächsten Ausgabe beigefügt werden. Termine, welche noch in das Programm aufgenommen werden sollen, sind umgehend dem stellvertretenden Schützenhauptmann Josef Schulte mitzuteilen (Tel. 02931-6766).

Der Pokal ist futsch

Die stille Hoffnung, daß die Schießgruppe des Schützenvereins Uentrop beim SSB-Kreispokalschießen in Sundern den C-Pokal zum dritten Mal hintereinander erringen würde, erfüllte sich nicht. Der neue Austragungsmodus behagte den Schützlingen von Dietmar Kunen ganz und gar nicht. Sie belegten einen guten Mittelplatz. Beim 3. Gewinn wäre der C-Pokal Eigentum des Schützenvereins Uentrop geworden. Erstmals gingen zwei Mannschaften an den Start.

Der Vorstand tagt

Die erste Schützenvorstandssitzung im Jahre 1984 findet am Freitag, dem 20. Januar um 19 Uhr im Gesellschaftsraum der Schützenhalle statt. Alle Vorstandsmitglieder und der Jugendschießleiter sind zu dieser wichtigen Sitzung herzlich eingeladen. U. a. geht es um die Vorbereitung der Generalversammlung welche am Samstag, dem 11. Februar um 20 Uhr in der Schützenhalle abgehalten wird.

Sind Sie, LIEBER MITBÜRGER schon Mitglied des Schützenvereins Uentrop? Nein? Dann sollten Sie schnellstens einen Anmeldebogen ausfüllen! Schon bei der Generalversammlung im Februar wären Sie dann ein Glied in der Kette der großen Schützenfamilie.

Akteure bitte melden

Akteure oder Gruppen, die im Programm der großen Karnevalssitzung am Karnevalssamstag mitwirken möchten, sollten sich möglichst bald beim Sitzungspräsidenten Klaus Rappold melden (Tel. 02931-6767. Die Veranstaltung trägt das Motto: *»Der wilde, wilde Westen fängt kurz vor Uentrop an.*

Neue Ministranten

In einem festlichen Hochamt nahmen Rektor Robert Kaufmann und Diakon Willi Koch vier Jungministranten in der Kapelle in Uentrop für den Dienst am Altar auf. In die Gemeinschaft der Meßdiener wurden somit eingeführt: Katrin Friedhoff, Olaf Reichling, Dorothee Schmidt und Tanja Stiller. Unmittelbar nach der Segnung und Ankleidung nahmen die Kleinen erstmals den Altardienst wahr.

Allen Lesern des »Neuesten aus Uentrop« zum Weihnachtsfest und zum bevorstehenden Jahr 1984 alles Gute, vor allem Gesundheit und Zufriedenheit. *K.R.*

Falls Sie einen Fachmann suchen – auf unserer FACHMANNSEITE finden Sie ihn!

Hotel Menge

„an der Schlacht"

5760 Arnsberg 2 · Ruhrstraße 60 · Telefon 4044

Lassen Sie sich von unserer vorzüglichen Küche verwöhnen – dazu gepflegte Biere vom Faß.

Unsere Fremdenzimmer sind mit Dusche, WC, Zimmertelefon und schallisolierenden Fenstern ausgestattet.

Eine Atmosphäre wohltuender Gastlichkeit erwartet Sie!

Allen Freunden unseres Hauses wünschen wir ein frohes Weihnachtsfest und ein glückliches Neues Jahr.

Heiligabend und Weihnachten geschlossen. Silvester und Neujahr geöffnet! Tischbestellungen erbeten.

Die Fachmann-Seite

Augenoptiker

Brillen Etzler
Steinweg 10 · Tel. (02931) 3179

Autolackiererei

Karl-Heinz Arnold
Clemens-August-Straße 93
Telefon (02931) 10947

H. Hoevel
Eichholzstraße 20 · Tel. 4011

Betriebsverpflegung

Quick-Snack
Niedereimer Feld 31
Telefon 02932 / 36600

Bürotechnik

Werner Mörchen
Hans-Peter Wahle
Büromaschinen und Reparaturen
Ringstr. 16 / Ecke Rumbecker Str.
Arnsberg 2 · Tel. 02931/4412

Werner Bartmann
POSTALIA-Frankiermaschinen
Büromaschinen - Reparaturen
Abg. 2 · Alter Markt 22 · Tel. 3355

Bettfedernreinigung

Betten Masseck
Brückenplatz · Tel. 10221

Bausparkassen

LBS · Karl Wintz
Clem.-Aug.-Str. 14 · Tel. 16695

WÜSTENROT · Josef Schmidt
a.d.Wintrop 23 · Tel. 02933-2877
5768 Sundern/Dörnholthausen
Mitarbeiter:
Illi Keggenhoff Tel. 02933-2131
Marlies Matheja · Tel. 02931-16592

Dachdecker

Willy Hesse
Dammstraße 3-7 · Tel. 4046

Elektro-Installation + Reparaturen

Elektro B. Burmann
Inh. F. J. Kölsch
Wetterhofstr. 15/17 · Tel. 10564

Elektro-Siebert
Königstraße 2 · Tel. 3524

Hermann Riese
Ringstr. 70-72 · 5760 Arnsberg 2
Telefon 02931-10792

Elektro-Höllmann
Clem.-Aug.-Str. 45 · Tel. 02931-13412
– Service rund um die Uhr –

Fußböden

Parkett Sapp
Teppichboden · PVC und Parkett
Zu den Werkstätten 19 · Tel. 872135

Med. Fußpflege

Hans-Dieter Degen
Steinweg 3 · 5760 Arnsberg 2
02931 / 4455 · Privat 16650

Fotografie

Atelier für Photographie
B + T Anneser
Porträt-, Industrie- und Werbephotographie
Promenade 1 · Tel. 4540

Bruno Küper
Industrie- u. Werbefotografie, Amateurarbeiten
Clem.-Aug-Str. 74 · Tel. 10776

Feuerlöscher

Gloria-Feuerschutz
Reinold Tenzler
Niederense · Telefon 02938/679

Friseur-Salon

Kurt Benfer jun.
Clem.-Aug.-Str. 12 · Tel. 10672

Hausgeräte-Kundendienst

Bruno König
Bergstraße 19 · Tel. 3555
Siemens - Constructa - Bosch NEFF

Heizungsbau

S+H GmbH u. Co. KG
E. Fiedler
Clem.-Aug.-Str. 43 · Tel. 10815
Notdienst bis 22.00 Uhr

Küttner + Siebert
5778 Meschede-Freienohl
Telefon 02903 - 346

Imbiß

Quick-Snack
im Brückencenter + Am Neumarkt
. . . und auf Ihrem Betriebsfest!

Innendekoration + Gardinen-Reinigung

Fette
Raumausstatter-Fachbetrieb
Alter Markt 11 · Tel. 3038

Herbert Müller
Raumausstattung · Teppichboden
Am Brückencenter · Tel. 12044

Klempnerei, Installat.

Josef Liesenfeld
Jägerstraße 46 · Tel. 3514

Bruno Bause
Unterm Römberge 4 · Tel. 3748

Kunststoff-Fenster

Glas-Schlimbach
Ruhrstraße + Hansastraße
Tel. 02931/3791

KFZ-Handel, Reparat. Abschleppdienst

Gerhard Deubel
VERGASER-Service · Oeventrop
Glösinger Str. · Tel. (02937) 6562

H. Hoevel
MERCEDES · VW · AUDI
Ruhrstraße 70-72 · Tel. 4011-15

Horst Kobold
Hammerweide 27 · Tel. 4577

J. Toch
Autoservice · Reparat. aller Art
Hammerweide 24 · Tel. 4129

Lotto · Totto

Günther Elkemann
Tabakwaren · Zeitschriften
Jägerstr./Mühlenstr. 1 · Tel. 3029

Malerbetriebe

Paul Droste
Fassadenanstriche, Moderne Anstrich- u. Tapezierarbeiten
Burgweg 11 a · Tel. 4396

Gerd Betten
Kunststoff-Fassadenanstriche, Malerarbeiten, PVC- u. Teppichverl.
Arnsberg 2 - Oeventrop
Dinscheder Straße 11
Telefon (02937) 315

Metallbau, Stahlbau, Schlosserei

Huß & Knauer
Apostelstraße 5 · Tel. 3414

Potempa
Hammerweide 25 · Tel. 3718

Markisen

Herbert Müller
Am Brückencenter · Tel. 12044

Masskonfektion vom Fachmann

Norbert Brüggemeier
City-Center · Tel. (02931) 10674

Metzgerei

Bernhard Buchheister
Steinweg 4 · Tel. (02931) 3655

Polsterei

Polstermöbel-Reparaturen
Klaus König
Rumbecker Str. 7 · Telefon 15405

Orthopäd.-Technik

Knapp
Clem.-Aug.-Str. 43 · Tel. 16617

Radio, Fernsehen, Phono

Radio Buchardt
Gutenbergplatz und Alter Markt
Telefon (02931) 10731

Radio Karbe
. . . mit dem 100%igen Kundendienst
Clem.-Aug.-Str. 13 · Tel. 10490

tele-dienst Piwinski
Clem.-Aug.-Str. 55 · Tel. 10277

Schleiferei

Schleiferei für Messer + Scheren aller Art · Solinger Schneidwaren
Alfons Vehrenberg
Hauptstr. 22 · Neheim · Tel. 24423

Schreinerei

Josef Belecke
Clem.-Aug.-Str. 69 · Tel. 10515

Schuhe, Verkauf, Reparatur, Maßanfertg.

Schuh-Linn
Orthopädie · Reparatur · Verkauf
Efeuweg 8 und Kirchstraße 35
Oeventrop · Tel. (02937) 6372
Lieferant aller Krankenkassen!

Stein- und Bildhauer

Grabmale Max Hein
Hellefelder Straße 59a
Telefon (02931) 16459/15927

Grabmalgestaltung Reinhard Hilligsberg
Werkstatt und große Ausstellung,
Clemens-August-Straße 72
Telefon (02931) 10824

Stuckgeschäft

Tillmann GmbH
Außen- u. Innenputz · Innenausbau
Piusstr. 6 · Telefon 02931 - 10793

Dieter Rocholl
Außen- u. Innenputz · Altbausanierung und Vollwärmeschutz
Tel. Freienohl 6384 · Oeventrop 1018

Teppich-Pflege

Ihre Reinigung für Orient-, Berber- und alle losen Teppiche
H. Lahme
Arnsberg 1 · Tel. (02932) 31070

Terrassenüberdachungen

Eckhardt-Überdachungen oHG
Cäcilienstr. 4 · Tel. 02932/4410
Arnsberg/Hüsten

Uhrmacher

Uhren Etzler
Steinweg 10 · Tel. (02931) 317

Kapellen-Briefwechsel



Unser Bild zeigt die sagenumwobene Kapelle Rodentelgen mit der abgebrochenen Linde. Sicher wird in Bruchhausen bekannt sein, aus welchem Jahr dieses Foto stammt. Wer Auskunft geben kann, möge bitte die Telefon-Nr. 33704 in Bruchhausen anrufen.

Bruchhausen. In der letzten Ausgabe der Arnsberger Post wurde der Inhalt des Schreibens vom August 1826 an den Reichsfreiherrn von Fürstenberg wiedergegeben. Wenn heute die Bürger eine Eingabe an die Verwaltung der Stadt machen und nicht nach vier Wochen eine Antwort erhalten, so äußern sie bestimmt in anderer Weise ihren Unmut, als es ihre Vorfahren taten. Gut zweieinhalb Jahre warteten damals Bruchhausens und Niedereimers »Einsassen« auf Antwort. Da diese ausblieb, wagten sie einen neuen Vorstoß am 7. Februar 1829 an Franz Egon von Fürstenberg. Auch dieser Brief ist in der damals gegenüber der Obrigkeit üblichen, uns heute unverständlichen, weil als zu untertänig empfundenen Art geschrieben. Ob er Erfolg hatte? Der weitere Briefwechsel wird es zeigen. B.

Bruchhausen und Niedereimer
den 7ten Februar 1829

Sr. Hochwohlgebohren
dem Herrn Reichsfreiherrn
Franz Egon von Fürstenberg
zu Neheim

Hochwohlgebohrener Herr Reichsfreiherr!
Gnädigster Herr Erbdroste!

Euer Hochwohlgebohren Gnaden, Herrn Vater, Herrn Reichsfreiherrn Theodor von Fürstenberg hochseeligen Andenkens, haben wir durch unterthänigst unterzeichnete Deputirten unterm 31ten August 1826 die hier in Abschrift ganz unterthänigst beigebognen Bittschrift eingereicht. Hochderselbe hatte die hohe Gnade unsern Deputierten erwiedern zu lassen, sie sollten nur getrost nach Hause gehen, es sollte alles bestens besorgt werden.

Da jezt sicher dieser alte Tempel bald in seine Ruinen zusammengestürzt, wenn nicht Reparaturen vorgenommen werden, so wagen wir vertrauensvoll Euer Gnaden durch unsern Deputierten in Unterthänigkeit zu bitten uns doch eine milde Gabe zur Reparatur der Kapelle Rodentelgen uns gnädigst zufließen zu lassen.

Mit der tiefsten Ehrfurcht unterzeichnen sich ganz unterthänigst

Euer Reichsfreiherrlichen Gnaden
ganz unterthänigste Diener
Grüter Hoffmann
Namens der Einsassen zu Bruchhausen und Niedereimer.

Die Volksbank Sauerland teilt mit:

Aus der Beschreibung von neun Tieren, die Vorräte schaffen, mußten die Teilnehmer des »Gewinnspiels für junge Tierfreunde« 20 Buchstaben suchen, die den richtigen Lösungsspruch ergaben. Beim Kinder- und Jugendpreisausschreiben zum Weltspartag 1983 der Volksbank Sauerland eG waren dann auch die meisten Lösungscoupons mit dem Spruch versehen: »Wer spart, der hat! Ein guter Rat. Drum seid gescheit. Sorgt vor beizeit!

Aus den vielen hundert Lösungsabschnitten, die bei den Filialen in Arnsberg, Sundern und Neheim abgegeben wurden, zog »Glücksfee« Anke Berghoff die Gewinner.

Über den 1. Preis, ein Aquarium mit allem Drum und Dran kann sich Heike Hüttemann, Moosfelder Höhe 15 in Arnsberg 1 freuen. Den 2. Preis, drei tolle Tierbücher, gewann Isabel Martin, Nordring 3 in Arnsberg-Alt. Der 3. Preis, ein Vogel-Futterhäuschen, ging nach Sundern an Melanie Krywalski, die am Gräfenbergring 30 wohnt. Darüberhinaus konnte die Bank noch eine Reihe weiterer Gewinner mit interessanten Büchern erfreuen.



Ihr Ziel
Keramikstudio
Arnsberg · Brückencenter

Kennerblick und Wahl belohnen den wägenden Sucher mit Raritäten, Traditionellem und dem Besten, das unser Töpferhandwerk zu geben hat.

Wir sind führend in Deutschland in traditionellen und außergewöhnlichen Keramiken.

Über 100 Töpferwerkstätten arbeiten für uns exclusiv.
UNSERE SPEZIALITÄTEN:
BROTTÖPFE aus hochwertigem salzgebrannten Steinzeug. Ständig führen wir eine Auswahl von 40 versch. Brottöpfen aus 12 traditionellen Werkstätten.

Ofen- und feuerfestes Küchengeschirr
in allen bekannten Formen, von Auflaufform bis zum Fondue.

Für das gemütliche Zuhause führen wir **Oellämpchen, Kerzenleuchter und Windlichter** in einer einmaligen Vielfalt.

Lfd. zeigen wir Ihnen eine große Auswahl von **Pendel-, Hocker-, Tisch- und Stehlampen.** Alle Lampenfüße sind frei gedreht – dazu die Lampenschirme in Handweberei. Eine Lichtfreude für jeden Wohnraum.

Ein Großteil unserer Kollektion besteht aus einmaligen Stücken und Raritäten: *Käseglocken, Bierseidel, Bunzlauer Geschirre, Bodenvasen, Krippen, Tonplastiken, Wandschmuck, Uhren und alte Bauernkeramiken.*
Unsere handgearbeiteten Keramiken gestalten die individuelle Sphäre persönlicher und den Alltag freundlicher.

Knirps
Koffer
Lederwaren
Schirme
Handschuhe
preiswert
und gut
Knirps-Wetter
Rickert
Arnsberg, Promenade 2

Das aktuelle Angebot!

Damen-Pullover, schicke, frauliche Modelle	**29.90**
Damen-Cordhosen	nur **39.90**
Damen-Flausch-Pullis	**39.90**
Herren-Pulli	ab **19.90**
Damen-Blusen, Flanell, schöne Karomuster	**29.90**
Schafwollsocken	SONDERPREIS nur **5.90**

Modische Damen-, Herren-, Kinder-Sweatshirt zum kleinen Preis!

Strickmoden LACKNER

Hüsten, Bahnhofstraße 125 · Neheim, Hauptstraße 15
Arnsberg, Ruhrstraße 13 · Sundern, Hauptstraße 60

INDIVIDUELLE BEDIENUNG in

Ina's Friseursalon

Ich bitte freundlichst um Voranmeldung

Ingrid Rading

Von-Bernuth-Straße 86
5760 ARNSBERG 2 · Tel. (02931) 10402

ARNSBERGER POST
Herausgeber: Franz-Josef Molitor, Am Sonnenstück 21 und Ulrike Susewind, Oberglösinger Straße 48, beide in 5760 Arnsberg 2-Oeventrop.
Auflage: 15.500 verteilte Exemplare.
Erscheinungsweise: Die ARNSBERGER POST wird jeweils am Mittwoch/Donnerstag vor den «Langen Samstagen» an die Haushalte und Geschäfte in Alt-Arnsberg, Breitenbruch, Bruchhausen, Freienohl, Niedereimer, Oeventrop, Rumbeck, Uentrop und Wennigloh verteilt.
Satz: Fotosatz-Stusio Franz-Josef Molitor, Am Sonnenstück 21, 5760 Arnsberg 2-Oeventrop, Telefon: (02937) 6513.
Druck: Oeventroper Druckerei, Alte Ruhr, 5760 Arnsberg 2-Oeventrop, Tel. (02937) 228.
Telefonische Anzeigenannahme unter Telefon (02937) 6513 und 425.
Zur Zeit gilt die Anzeigenpreisliste Nr. 4 vom 1. August 1981.

Die Verwertung von Mitteilungen, Anzeigenlayouts etc. durch andere als die Herausgeber ist – auch auszugsweise – nur mit Genehmigung derselben zulässig.

TOYOTA

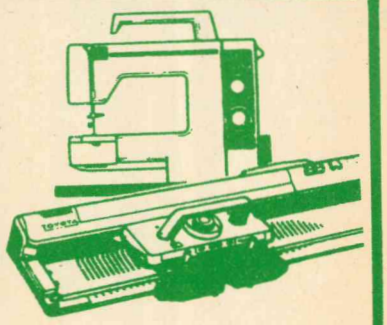

Nähmaschinen schon ab 298,-
Stricker ab 448,-
10 Jahre Garantie!
Voller Kundendienst - Nähtechnik - eigene Strick-Schule - Super-Strickwolle.

Vorführungen: Während der Geschäftszeiten
Donnerstag-Freitag-Samstag, 15., 16., und 17. 12. 1983
Intensive Beratung zur Eröffnung eines eigenen Näh- und Strick-Studios.

Achtung: Für das größte Karnevals-Angebot brauchen wir Platz. Darum ab sofort:
20% Preissenkung für alle Winter-Stoffe!
Sie finden bei uns alles zum kreativen Stricken, Nähen, Basteln

Arnsberger Reste Truhe

Alt-Arnsberg · Alter Markt 12 · Telefon (0 29 31) 33 67

Unsere
Weihnachtsüberraschung

...noch vor Weihnachten lieferbar!

Das Haus der großen Markenmöbel

Über 250 Polstergarnituren noch vor Weihnachten lieferbar. Einige davon zu Weihnachts-sonderpreisen.

HUKLA
BEGANA COLLECTION
HEIA
nimolla
ROLF BENZ
LAAUSER
Bretz

Geben Sie Ihrem Weihnachtsmann doch mal einen Tip: Schicken Sie ihn zu uns—dorthin, wo Einrichtungswünsche in Erfüllung gehen! Zu wunderbaren "Wünsch-dir-was-Preisen". Denn mit diesen Preisen danken wir Ihnen für Ihre Treue zu unserem Haus. Und für das kommende Jahr wünschen wir Ihnen alles Gute, vor allem Glück und Erfolg.

In allen Preislagen von 1198.- bis 12000.-

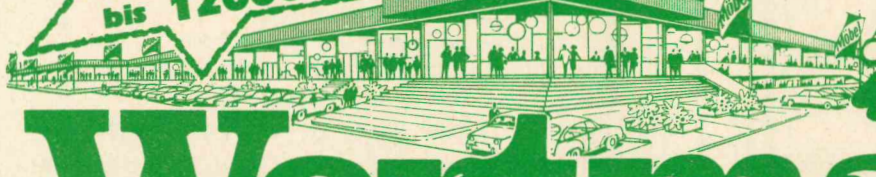

Wortmann

Fundgrube für Gelegenheiten in unserem Mitnahmemarkt | Große Teppich-Abteilung | Günstige Finanzierung durch unsere Hausbank | Großer Kundenparkplatz | Laufend Sonderangebote in allen Abteilungen

Pastor Dalkmann aus Oeventrop nach Hagen versetzt

Kath. Pfarrgemeinde »Hl. Familie« bekommt neuen Vikar

Oeventrop. Seine »erste Liebe«, die erste Stelle als Vikar, hat Pastor Otto Dalkmann nach 3 1/2jähriger Tätigkeit nun verlassen müssen. Er wurde nach Hagen versetzt.

Bei einem Empfang im Pfarrheim hatten die Oeventroper Gelegenheit, Pastor Dalkmann gute Wünsche mit auf den Weg zu geben. Der Umzug ist schon vonstatten gegangen, nun wird der 30jährige Pastor, der sich nur ungern, aber gehorsam (!), von seiner ersten Stelle trennte, in Hagen seelsorgerischen Dienst verrichten.

Otto Dalkmann hat, wie er gesteht, die ersten selbständigen Schritte in der Seelsorge in Oeventrop gern getan, weil hier »die Menschen so fröhlich sind«.

Seinem scheidenden Adlatus bescheinigte Pfarrer Hölzer, er habe sich um die Jugend und auch um die Meßdiener verdient gemacht. Im Pfarrunterricht in der Schule konnte er erste Erfahrungen sammeln. Auch der Beatkeller, beliebter Treffpunkt der jungen Gemeindemitglieder sowie die Teestube, sei von Otto Dalkmann neu konzipiert und als »teiloffene Tür« eingerichtet worden. Dabei habe er es verstanden, die Erwachsenen in die Betreuung der Jugendlichen mit einzubeziehen.

Auch die Alten und Kranken hatten ihn liebgewonnen. Bei Kranken war er ein gerngesehener Besucher.

Nun wird Otto Dalkmann in der Gemeinde Hagen-Weringhausen in der Seelsorge wirken. Pfarrer Hölzer ist überzeugt davon, daß »Gutes dort hinkommt, wenn von dort auch Gutes nach Oeventrop« (Pfarrer Hölzer stammt aus der Gemeinde, in die Pastor Dalkmann jetzt entsandt wurde).

Nachfolger als Vikar der Kirchengemeinde »Hl. Familie« wird Pastor Kobinski, der am 7. Dezember von Freienohl nach Oeventrop wechselt.

Als einen »guten Verwalter der Geheimnisse Gottes« (so Pfarrer Hölzer) wünschten dem scheidenden Pastor die Vertreter der kirchlichen Vereine und Verbände Gottes Segen für die neue Aufgabe. Der Kolpingchor verabschiedete Pastor Dalkmann mit einem musikalischen Ständchen.



Unser Bild zeigt von links nach rechts: Pfarrer Hans Hölzer, Pfarrgemeinderatsvorsitzender Franz-Josef Helleberg und Pastor Otto Dalkmann bei der Verabschiedung im Pfarrheim.

Männergesangverein Rumbeck feierte zünftig

Rumbeck. Wo fleißig geprobt und gearbeitet wird, sollte auch die Gemütlichkeit nicht zu kurz kommen. Aus diesem Grunde hatte der MGV Rumbeck seine Mitglieder mit Frauen zu einem gemütlichen Zusammentreffen eingeladen.

Der Samstagabend begann mit einer hl. Messe in der St. Nikolauskirche zu Rumbeck, an der der Chor mit drei Liedern aus der Deutschen Messe mitwirkte. Anschließend ging man ins Vereinslokal Hoffmann. Mit herzlichen Worten begrüßte der Vorsitzende Wolfgang Tschauder die Festteilnehmer. Unter seiner Regie wurde ein zünftiges Programm abgewickelt. Mit von der Partie waren Hermann Jäger, Josef Mahr und Fritz Timmermann.

Inge Siedhoff trug gekonnt aus der Sicht der Frauen eine Ausflugsfahrt der MGV-Männer nach Sylt vor. Höhepunkt des Abends waren die humoristischen Vorträge von Paul Kett, die manchem Gast die Freudentränen über die Wangen laufen ließ.

Wahre Beifallstürme erlebte Josef Dahlhoff mit seiner Sologesangseinlage: »Es steht ein Soldat am Wolgastrand«. Die Endorfer Kapelle, »Die Fidelios« forderte durch ihre gemütlichen Musikdarbietungen immer wieder zum Tanz auf, sodaß es bis in den Morgen noch klang: »So ein Tag, so wunderschön wie heute, der dürfte nie vergehn.«

Werner Huß

Auf die Auswahl kommt es an!

Spirituosen

in dekorativen Geschenk-Kartonagen

in allen Preislagen vorrätig!

GETRÄNKE-FACHGROSSHANDEL

KORTE

5760 ARNSBERG 2

Wennigloher Straße 4 – Telefon 35 03

Wir wünschen allen Freunden und Bekannten ein frohes Weihnachtsfest und alles Gute im neuen Jahr.

Neu in Oeventrop

WILDSHAUSEN (ehem. Steinau-Gelände)

SV.-Holzmarkt

Fundgrube für Heimwerker, Handwerker, Bauherren und Renovierer

Günstige Angebote in Restposten, Abfällen, Sonderpartien und Normalqualitäten

z.B.
- Arbeitsplatten für Küche und Keller
- Küchen-Fronten in Eiche massiv und Kunststoff
- Kunststoff-Fensterbänke und -Regale
- Kunststoff-Platten für den Innenausbau
- Paneele in vielen Ausführungen
- Profilbretter, Leisten, Latten, Bretter usw.
- Kompl. Zimmertür-Elemente
- Mitnahme-Möbel (Küche und Bad)

Angeschlossen: Zuschnitt- u. Bearbeitungsbetrieb

Informieren Sie sich unverbindlich!

Öffnungszeiten: montags b. freitags 10.00 b. 18.30 Uhr, samstags 9.00 b. 12.30 Uhr

Spindeldreher Vertriebs GmbH

5760 Arnsberg 2 · Oeventrop · Telefon (02937) 506+6931

immer wenn ein Auto fehlt...

PKW · LKW · Möbelwagen

GUNKEL
GUNKEL Autovermietung
GUNKEL

Lkw-Mietwagen von 1 t bis 4,5 t Nutzlast, als Plan- und Kofferwagen, Pkw, alle Klassen.

Arnsberg 2-Nied., An der B 7, Sundern, Hauptstr. 154

Arnsberg Sundern
7077 5333

3 x IN ARNSBERG

QUICK SNACK

Im Brückencenter · Am Neumarkt · Im Niedereimerfeld

Unser Küchenzettel
vom 12.12.1983 bis 1. 1. 1984:

Mo.	12.12.	Spießbraten mit Krautsalat und Brot	5,55
Di.	13.12.	Frische Bratwurst mit Erbsen und Möhren, Bratkartoffeln	4,95
Mi.	14.12.	Schweineschnitzel »Hawaii«, Kroketten	6,25
Do.	15.12.	Geflügeltopf mit Reis, Pudding	5,30
Fr.	16.12.	Erbsensuppe aus unserem Suppenkessel	2,95

Jetzt jeden Freitag in allen Quick-Snacks: Frisch gebratene 1100-g-Hähnchen nur 5,99

Sa.	17.12.	Texashacksteak mit Pommes + Salat	4,30
So.	18.12.	Jägerschnitzel mit Pommes	6,20
Mo.	19.12.	Gulaschtopf mit Nudeln	4,75
Di.	20.12.	Frische Fleischwurst mit Kartoffelsalat	3,95
Mi.	21.12.	Schweineschnitzel mit Curryrahmfrüchten, Kroketten	6,25
Do.	22.12.	Mettbällchen mit Zigeunersoße, Reis	3,95
Fr.	23.12.	Hamburger mit Pommes, 0,2 l Cola/Fanta	4,50

Jetzt jeden Freitag in allen Quick-Snacks: Frisch gebratene 1100-g-Hähnchen nur 5,99

Sa.	24.12.	**Wir wünschen Ihnen ein zufriedenes**	
So.	25.12.	**Weihnachtsfest**	
Mo.	26.12.	(2. Weihnachtstag): Paprika-Rahmschnitzel, Kroketten, Sahnekrautsalat	7,50
Di.	27.12.	Erbseneintopf	2,95
Mi.	28.12.	Hawaii-Schnitzel mit Pommes	5,95
Do.	29.12.	Rindergulasch mit Salzkartoffeln, Pudding	5,95
Fr.	30.12.	Sülze mit Bratkartoffeln, Remoulade	3,95

Jetzt jeden Freitag in allen Quick-Snacks: Frisch gebratene 1100-g-Hähnchen nur 5,99

Sa.	31.12.	Bratwurst »Schweizer Art« mit Pommes	3,95

Auch 1984 gibt es wieder täglich »Das Küchenzettel-Tagesgericht«

So. 1. 1. Neujahr: Zigeunerschnitzel mit Pommes **4,95**

Telefon-Sammel-Nr. (02932) 36600

QUICK SNACK – der vielseitige Imbiß

Geschenkideen

bis 30,– DM

Fahrrad-Batterielampe	14,95
Fahrrad-Rücklicht-Batterie-Lampe	14,95
Fahrrad-Tachometer	22,50
Cross-Rad-Handschuhe	14,50
Motorrad-Handschuhe (stark gefüttert)	19,50
Fahrrad-Gepäcktasche	29,90
Cross-Rad-Bereifung versch. Farben	16,50
Regen-Pellerine	13,95
Fahrrad-Trikots	19,50
Fahrrad-Handschuhe	19,50

bis 50,– DM

Fahrrad-Zug- und Druck-Ledersattel	39,75
BMX-Netzhemd	29,90
BMX-Sweat-Shirt	49,50
Leder-Nierengurt (Webpelzgefüttert)	49,50
Motorrad-Koffer	49,50
Motorrad-Garage	44,50
Regenhosen für Fahrrad	31,50
Mofa und Motorrad Sportfahrer-Hose	39,95
5-Finger-Lederhandschuh (stark gefüttert)	44,50
Langbügelschloß für alle Zweiräder	39,50

bis 100,– DM

Sportfahrer-Schuhe	69,50
Weste, wattiert	99,95
Sport-Pullover (reine Schurwolle)	99,50
Windjacken	89,50
Regenanzug, 4-teilig	79,50
BMX-Helm	58,50
Regenkombi, 1a Qual.	98,50
5-Finger-Handschuh mit Regen-Überhandschuh	56,25
Windjacke gefüttert (BMX-Look)	79,95
Pucky-Dreirad (ab 14 Monate)	59,50

über 100,– DM

Motorrad-Helm, Polycarbonat 1.280 Gramm/Rastervisier	159,––
Motorrad-Leder-Jacke	298,–
Lederstiefel, stark gefüttert	179,–
Kinder-Roller (Bremsen vorn + hinten	
Damen- u. Herren-Sportrad	ab 149,–
BMX-Räder	149,–
NSU-Leichtlaufrad 5-Gang-Schaltung, Doppelrohrrahmen, beste Qualität, Chrom-Nickel-Stahl, Synchron-Felgenbremsen	398,–
Alu-Dachträger für 2 Fahrräder, kompl.	209,–
Kettler-Alu-Rad, 6-Gang-Vorwahlschaltung	539,–
Puch Mofa Maxi Automatik Sonderpreis	995,–

An allen langen Samstagen durchgd. bis 18 Uhr geöffnet.

An allen Advents-Sonntagen von 14-18 Uhr freie Besichtigung · An allen Advents-Sonntagen von 14-18 Uhr freie Besichtigung.

WIERLEUKER
5760 ARNSBERG 1 BRUCHHAUSEN
An der B Telefon (0 29 32) 46 76

Ein Luftballon flog bis nach Czestochau in Polen

Marcel Osthoff wurde Sieger des Luftballonwettbewerbs anläßlich des Pfarrfestes der St. Nikolausgemeinde



Rumbeck. Anläßlich des Pfarrfestes der St. Nikolausgemeinde am 28. August 1983 wurde ein Luftballonwettbewerb durchgeführt. Dank großer Beteiligung der Kinder konnten 170 Luftballons auf die Reise geschickt werden. Am Sonntag konnte nun der Vorsitzende, Werner Huß, die Preisvergabe vornehmen. Insgesamt waren 33 Antwortkarten zurückgekommen. Der weiteste Weg und somit der erste Platz legte der Ballon von Marcel Osthoff zurück, er flog bis nach Czestochau in Polen. Den zweiten Platz belegte Birgit Schulz. Ihr Ballon flog nach Ostrzesson, ebenfalls in Polen. Dritter wurde Tanja Grossert (Fundort Märkisch-Buchholz, DDR), Vierter Hendrik Reiter (Fundort Fehrow, DDR) und Fünfte Vlaudia Huß (Fundort Götz, DDR).

Für den ersten bis dritten Platz konnten Geldgutscheine im Werte von DM 70,-, DM 50,- und DM 25,- vergeben werden. Der vierte bis zehnte Platz wurde mit Büchern bedacht und alle übrigen Gewinner bekamen Trostpreise. Die kürzeste Wegstrecke legte der Ballon von Michael Kalinowski zurück. Er wurde in Rumbeck gefunden. Sein Preis, ein Abenteuerbuch.

1. Ruhrtalcup-Turnier für Senioren in Oeventrop

Die noch junge TT-Abteilung des TuS Oeventrop lud am Buß- und Bettag die älteren Spieler (ab 40 Jahre) zu einem Senioren-Mannschaftsturnier nach Oeventrop ein. Es wurde in 2 Gruppen mit je 3 Mannschaften gespielt. Das Los führte in der Gruppe I mit den Vereinen PSV Arnsberg I, TuS Bruchhausen und SSV Meschede die stärksten Mannschaften zusammen. In der Gruppe II spielten PSV Arnsberg II, TuRa Freienohl und der Gastgeber TuS Oeventrop. Wie nicht anders zu erwarten war, gingen in der Gruppe I viele Spiele denkbar knapp mit 4:5 aus. PSV Arnsberg I und der SSV meschede qualifizierten sich für die Endrunde. In der zweiten Gruppe setzten sich die II Mannschaften des PSV und TuRa Freienohl durch. Somit waren

Problemlos Schneeräumen
mit TORO- / SOLO- oder AGRIA-Schneeräumgeräten
ab DM 690,-
ab Lager bei
UWE TROMPETER
Elsbergstraße 24
Rumbeck – ARNSBERG 2
Ruf (02931) 12029

Schöne Geschenke für Ihre Wohnung
Berber-Brücken
Orient-Brücken
Sitzkissen
Fell-Fußtaschen
Peru-Handweg-Wandbehänge
Gardinenfachgeschäft
Herbert Müller
Am Brückencenter
5760 ARNSBERG 2

Advents-Treff b
Einladung zum Weihnachts- und Mö
SONNTAG - TAG
geöffnet von 14
GANZ NEU – GANZ
Riesenangebot prach
geknüpfter Orien
Galerien und
TIPS ZUM SCHENKEN
UND SICH-SELBST-BESCHENKEN
Beistelltische, Blumenhocker, Eßgruppen, Eckschränke, Hängeregale, Wandregale, Schaukelstühle, Fernsehsessel, Vitrinen, Sideboards, Polstergarnituren, Servierwagen, Zeitungsständer, Phonomöbel, Standuhren...
WSG 12/83

im Endspiel die beiden Arnsberger Teams unter sich, das letztlich die erste Mannschaft mit 5:1 für sich entscheiden konnte. Im Spiel um den dritten Platz behilet der SSV Meschede mit 5:0 über TuRa Freienohl die Oberhand. Insgesamt wurde hervorragender TT-Sport geboten.

Dem Abteilungsleiter Wolfgang Demming wurde bestätigt, daß der TuS Oeventrop mit der erstmals in dieser Form durchgeführten Veranstaltung ein eiterer sportlicher Höhepunkt im Tischtenniskreis gelungen sei. Alle Beteiligten freuen sich schon auf ein Wiedersehen 1984.

Tiefgefriergemeinschaft sucht Interessierte

Oeventrop. In Oeventrop gibt es eine »Tiefgefriergemeinschaft«. Das sind nicht Leute, die sich einfrieren lassen wollen, sondern Oeventroper, die in der alten Stuhlfabrik in Dinschede eine Gefrieranlage betreiben und dort Fächer gemietet haben. Im Jahre 1956, als es in den Haushalten noch keine Gefrierschränke oder -truhen gab, wurde diese Anlage mit 30 Fächern installiert. Nun sind einige Fächer freigeworden. Interessenten, vor allem junge Familien, denen die Anschaffung einer Gefriertruhe noch nicht möglich ist und die ein Fach mieten möchten, sollten sich bei H. G. Gierse (Tel. 6554) melden. Dort erfahren sie Einzelheiten.

Verkaufe
Antik-Lederjacke von »Hein Gericke«
Gr. 50. Telefon 02937-6162

Gut erhaltenes
Einzelschlafzimmer
handgefertigt, Nußbaum, Bett, Konsole und Spiegelschrank günstig abzugeben. 02931/12603.

Alles steht Kopf
wenn Sie Ihre Angehörigen zur Videovorführung der letzten Familienfeier einladen. Ich filme Sie. Chiffre Nr. 2002 an die APO.



Neu eingetroffen!
Warme Angora Accessoires von Medima
Guder
SANITÄTSHAUS
Umstands-Moden
Gummistrümpfe - Leibbinden und Bruchbänder
5760 Arnsberg 2
Clem.-Aug.-Str. 35 ☎ 1 07 60
Montag–Freitag von 8.30–13.00 Uhr und 14.30–18.00 Uhr geöffnet.

Stempel aller Art

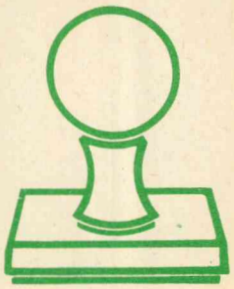

liefert preiswert und schnell:
Fotosatz-Studio
Franz-Josef Molitor
Oberglösinger Straße 55
Arnsberg 2 - Oeventrop
Telefon (02937) 6513

FARBEN·TAPETEN
BODENBELÄGE
Wir bieten Ihnen:
Teppichböden in einer Riesenauswahl:
Unsere Preisgestaltung wird Sie überzeugen!
TEPPICHBODEN
400 cm, 100% Polyamid
netto per qm ab
6,95 – 9,95 – 12,95 – 17,90 – 18,90
HOCHWERTIGE WAREN
wie z. B. **ANKARA**
statt 39,80 nur **28,90 DM.**
ROMANTIKA
ein Edelvelours
595.000 Noppen p. qm
statt 64,80 nur **45,90 DM.**
PVC-BÖDEN
in Breiten von
120 - 200 - 275 - 300 u. 400 cm
zu bekannt günstigen Preisen.
TAPETENKOLLEKTION 1984-85
Ganz neu unsere Präsentation in beleuchteten Regalen.
Sondermagebote schonen Ihren Geldbeutel.
Wir überzeugen durch Qualität und Leistung.
Alfred
HACHMANN
Malermeister
Hohe Straße 19
576 Arnsberg 2-Oeventrop 02937/1723





Unsere Stadt wie sie wurde — wie sie wuchs

von Dr. Hermann Herbold

Der Ausbau der Stadt beginnt

Die Bauhilfsgelder waren bewilligt, der Stadterweiterungsplan genehmigt. Ehe nun mit dem Bauen begonnen werden konnte, mußten Straßen gebaut werden.

Der Ausbau der innerstädtischen Straßen und des Neumarktes

Als im Herbst 1817 die Gartenfrüchte abgeerntet waren, begann man mit dem Straßenbau beim Regierungsgelände bis zum neuen Markt. Bei der Genehmigung des Stadterweiterungsplanes war gefordert worden, daß die neuen Straßen auf die richtige Anbindung an die Stadt Rücksicht nehmen sollten. Doch damit haperte es sehr bei der später so genannten Königstraße. Die Anbindung an die Stadt verhinderte zwei Häuser die gerade erst nach dem Brand 1799 hier an der Stadtmauer errichtet worden waren. Eigentümer waren die Bürger Menge und Püttmann. Da die Stadt den Straßenausbau betreiben mußte, somit auch die beiden Hauseigentümer zu entschädigen hatte, sträubte sich Stadtschultheiss Hüser. Landrat Thüsing tadelte ihn dieserhalber im Februar 1818. Er, Hüser, solle nicht nur Briefe hin und her schreiben, sondern sich durch Handeln der »allerhöchsten Gnade, welche der Stadt so reichlich zu Theile geworden« sei, würdig erweisen. Es dauerte aber ein ganzes Jahr, ehe die Häuser beseitigt waren. Interessant ist dabei sicher, daß einer der beiden Hauseigentümer der Oekonom Menge war. Er zog in ein Haus, das im Hof des späteren Hauses Bäckermeister Pieper neben der Post errichtet wurde. Von dort ging es 1835-37 zur Ruhrstraße: es entstand »Menge an der Schlacht«.

Zwischen dem Anfang der Königstraße und der unter den Hessen ausgebauten Chausseestraße nördlich des Mühlentores standen dem Verkehr aber einige Häuser im Wege, auf die der Regierungsbericht vom 8. August 1981 schon hingewiesen hatte und von dem man hoffte, daß sie wegen ihres Alters bald abgebrochen würden. Es waren die Häuser von Wolter (1906 neu gebaut, als »Reichsadler« bekannt), von Brusis (Butterkop), Hövel und gegenüber Bärens, später Reginisters Ecke. Aber hier täuschte sich der Berichterstatter. Die Straßenenge hielt sich bis in unsere Zeit. Ein Versuch, 1848 durch einen Fluchtlinienplan die Verhältnisse zu ändern, scheiterte an Hauseigentümer Wiethoff, der gerade von Schmied Hoevel das Haus nördlich Brusis erworben hatte. Reginisters Ecke konnte erst in den 60-er Jahren bereinigt werden. Und das Haus Brusis ragt heute noch in den Bürgersteig hinein.

Abbruch von Honekamps-Turm

Anfang 1819 zogen nochmals düstere Wolken am Himmel zwischen Regierung und Stadt auf. An der Einmündung der Apostelstraße in die spätere Königstraße stand der sogenannte »Honekampsche Thurm«. Er war einer der Türme im Zuge der zweiten Stadtmauer. Als 1745 dieser Thurm reparaturbedürftig war und der Stadtmagistrat die Kosten nicht aufbringen konnte, übereignete ihn die Stadt an den damaligen Landpfennigmeister Honekamp, der auf der gegenüberliegenden Seite der Apostelstraße ein großes, repräsentatives Wohngebäude besaß. Honekamp wurde gestattet, sein Wohnhaus durch einen Gang über die Apostelstraße mit dem Turm zu verbinden und ihn für Wohnzwecke zu nutzen. Als Gegenleistung sollte er den Turm unterhalten.

Dieser Turm lag zwar hinter der Fluchtlinie der neuen Straße. Weil er aber offensichtlich in einem sehr schlechten Zustand war und den »guten Eindruck« der neuen Straße beeinträchtigte, verfügt die Regierung Anfang 1819 den Abbruch desselben.

Darob entspann sich ein Streit zwischen Regierung und Stadt, die die Abbruchkosten und die Entschädigung an dem damaligen Eigentümer zahlen sollte. Nach langatmigen Beschwerden und Gutachten blieb der Turm stehen, weil der König keinen Zuschuß für den Abbruch zahlen wollte und die Stadt zu verschuldet war.

Im Jahre 1895 schlug ihm dann die Stunde. Th. Brusis hatte den Turm erworben. Er beantragte die Abbruchgenehmigung, die erteilt wurde, nachdem die Provinzialbehörde ihr Desinteresse an seiner Erhaltung erklärt hatte.

Zwei Jahre nach Beginn wa die neue Straße von der Regierung bis zum Klosterwerk ausgebaut. Am 22. Oktober 1820 genehmigte König Friedrich Wilhelm ihre Namensgebung: »Königstraße«.

Im Jahre 1822 legte Landrat Thüsing als Mitglied der Arnsberger Baukommission – sie hatte für die Bereitstellung und Zuweisung der Baugrundstücke zu sorgen – einen Plan vor, in dem neben Königstraße und Neumarkt auch Klosterstraße, Prälaturstraße und Lange Schule (Bömerstraße) ausgewiesen waren. Für die Klosterstraße mußte 1820 das Gelände des unter den Hessen aufgehobenen Friedhofs bei der Klosterkirche in Anspruch genommen werden. Dabei wurden unter Mitwirkung von Pastor Sauer die Umgebung und der Zugang zur Kirche wesentlich geändert und in den heutigen Zustand gebracht. Mit der Kirchstraße – heute Prälaturstraße – erhielt 1827 das Bauviertel südlich des Neumarkte seinen Abschluß.

Auch gab es Streit zwischen Landrat und Stadt, als diese 1818 angewiesen wurde, die »Lange Schule« als Teil des neuen Straßenzuges für den Durchgangsverkehr auszubauen. Noch mußten alle Lastfuhrwerke durch die enge Apostelstraße und den steilen Lindenberg passieren. Letzterer war zwar 1808 in ein gleichmäßiges Gefälle gebracht worden. Doch war er für schwere Lastfuhren nur schlecht zu befahren.

CHARADE

TX/CX

2-TÜRIG/4-TÜRIG

Anspruchsvolle Ausstattung bei den Modellen Charade TX und Charade CX. Große, bis zur Stoßstange öffnende Heckklappe. Limousine 2- oder 4-türig. 5-Gang-Getriebe. 38 kW/52 PS. 986 ccm. Zur Komplett-Ausstattung gehören u. a. Aluminium-Felgen (Gürtelreifen 165/70 SR 13), geteilte Rücksitzlehnen mit verstellbarem Neigungswinkel. Alle weiteren Details erfahren Sie bei Ihrem DAIHATSU-Händler.

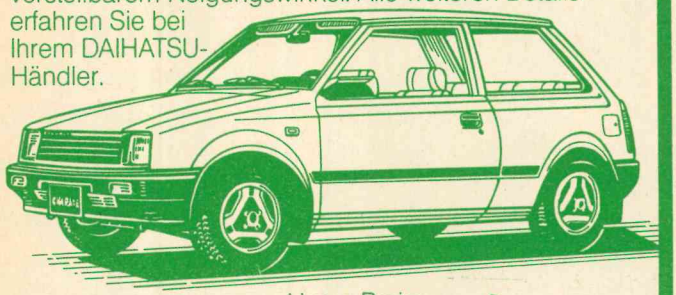

Autohaus Toch
Hammerweide 24
Tel. 02931-4129
5760 Arnsberg 2

Unser Preis:
CHARADE TX
CHARADE CX
ab 10.790,-

STEIG EIN – FAHR MIT DAIHATSU

Frohe Weihnachten und »Gute Fahrt« im neuen Jahr wünschen wir allen Verkehrsteilnehmern.

Erwin Klute
Meisterbetrieb

sanitär heizung klima

Zentralheizungsbau
Lüftungsbau
Gas- und Wasserinstallation
Bauklempnerei

Planung · Beratung · Ausführung

Brötje
Junkers
Weishaupt
Buderus
Vaillant
Viessmann

4788 Warstein-Hirschberg, Hubertusweg 34, Tel. (02902) 3524

Wir wünschen allen Freunden unserer Hauses Frohe Weihnachten und alles Gute im neuen Jahr.

Frohe Weihnachten
und ein glückliches neues Jahr
verbunden mit bestem Dank
für das uns bisher erwiesene Vertrauen.

Sanitätshaus GÜDER
Clemens-August-Straße 35
5760 ARNSBERG 2

Am Ende des alten Jahres
danken wir für das entgegengebrachte Vertrauen.

Wir wünschen allen Freunden und Bekannten
frohe Festtage und ein glückliches neues Jahr.

Runderneuerungen
Batterie-Fabriklager-Ladestation
Autozubehör - Felgen - Schilder
Stempel - Verkehrszeichen

REIFEN Kemper

5760 ARNSBERG 2 - NIEDEREIMER
Dieselstraße 2
Telefon (0 29 31) 68 49 und 69 09

Frohe Weihnachten
und ein glückliches neues Jahr
verbunden mit bestem Dank
für das mir bisher erwiesene Vertrauen.

Thomas Koßmann
Oberglösinger
Straße 6
Arnsberg 2-
Oeventrop
Tel. (02937) 6484

Jederzeit
Sicherheit
SIGNAL
VERSICHERUNGEN

Frohe Weihnachten
und ein glückliches neues Jahr
verbunden mit bestem Dank
für das uns bisher erwiesene Vertrauen.

basler Ledermoden
Arnsberg 2
Zur Feldmühle 5
Telefon 13916

Frohe Weihnachten
und ein glückliches neues Jahr
verbunden mit bestem Dank
für das mir bisher erwiesene Vertrauen.

Rudolf Schulte
med. Fußpfleger ZFD
ARNSBERG 2 · Clem.-Aug.-Str. 60

Zur Jahreswende danken wir für Ihr Vertrauen
und wünschen Frohe Weihnachten
und für das kommende Jahr
viel Glück und Erfolg.



HK KfZ-Werkstatt
HORST KOBOLD
MEISTERBETRIEB
5760 Arnsberg 2 · Hammerweide 27 · Telefon 45 77

Zur Jahreswende danken wir für Ihr Vertrauen
und wünschen Frohe Weihnachten
und für das kommende Jahr
viel Glück und Erfolg.

Orthopädie-Technik
Knapp
Clemens-August-Str. 43 · 5760 Arnsberg 2 · Tel. 1 66 17

Frohe Weihnachten
und ein glückliches neues Jahr
verbunden mit bestem Dank
für das uns bisher erwiesene Vertrauen.

Dieter Zantner
Seißenschmidtstraße 8 · Telefon 6789
+ Hammerweide

Wir wünschen unseren Lesern und Inserenten geruhsame und frohe Weihnachtstage und zum neuen Jahr Gesundheit und Wohlergehen.

Unser besonderer Dank gilt den Inserenten, die uns durch ihre Anzeigen nun schon seit 34 Jahren die Herausgabe dieser Zeitung ermöglichen.

Dieses Vertrauen ist für uns Verpflichtung so weiter zu machen wie bisher. Eine Stärkung des heimischen Fachhandels ist in der heutigen Zeit besonders wichtig.

Ihre ARNSBERGER POST

ARNSBERG



100 Jahre im Bild

In Anlehnung an den 1976 erschienenen Bildband

„100 Jahre – Arnsberg im Bild",

dessen Auflage seit Jahren vergriffen ist, wird dieser Bildband mit größtenteils neuen Aufnahmen unter Einbeziehung der äußeren Stadtteile aktualisiert vorgestellt. Einmalige, historische Aufnahmen machen das Buch zu einer wertvollen Dokumentation. Alt und neu stehen sich gegenüber und zeigen den Wandel und das Wachsen unserer Stadt in den letzten 100 Jahren. Staunend nimmt man zur Kenntnis, wie sich das Stadtbild verändert hat.

Für Alt-Arnsberger werden Kindheitserinnerungen an die „gute alte Zeit" oder auch Nachkriegszeit wach und die jüngere Generation kann „das Arnsberg" ihrer Eltern und Großeltern kennenlernen. Ein ansprechender Textteil gibt einen geschichtlichen Überblick bis zur Gegenwart. Kurze Bildtexte ergänzen sinnvoll die Aussagen der Bilder.

Dieser Bildband ist nicht nur für alle Arnsberger Bürger gedacht, sondern auch für jene, die in der Ferne im Herzen Arnsberger geblieben sind. Den Neubürgern gibt dieses Buch in Bild und Wort Aufschluß über die Entwicklung ihrer neuen Heimatstadt. Ein Buch, das die ganze Familie interessiert, das man besitzen und verschenken kann.

Erhältlich im Buchhandel.

Preis 44,- DM

Lederbekleidung aller Art in Großauswahl.

Handschuhe aus Leder und Pelzvelour.

Fausthandschuhe aus Pelzvelour ab 29,- DM.

basler Ledermoden

Das große Sauerländer Lederbekleidungshaus

Arnsberg 2, Zur Feldmühle 5
Im Zentrum von Arnsberg
Telefon: (02931) 13916 + 14848

Sioux-Schuhe. Entscheidung für Qualität.

Modell Franca



märchenhaft bequem

Schuhhaus Klemm
Oeventrop + Freienohl

Wir wünschen unserer verehrten Kundschaft ein frohes Weihnachtsfest und alles Gute im neuen Jahr.

Sonderaktion Ihres Fernmeldeamtes

Verschenken Sie doch mal ein Telefon

– Apparate sofort zum Mitnehmen –

Zum Beispiel:

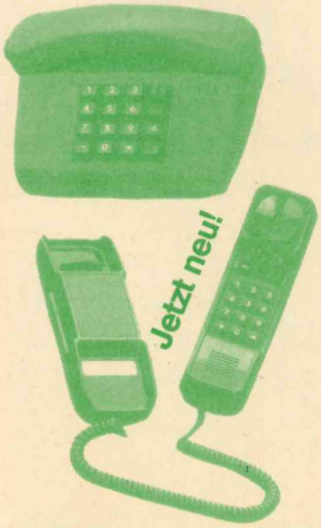

Comfort-Telefon »alpha«
Das Telefon mit den praktischen Elektroniktricks

oder

Modell »Dallas«
mit Tastenfeld im Hörer und Wahlwiederholung.

Das Telefon erhalten Sie als Geschenk verpackt sofort zum Mitnehmen in der Musterschau unseres Fernmeldebezirks Arnsberg, Fuchspfad 1, Tel. 02931/800-605. Dort finden Sie auch weitere Telefongeschenkideen.

Beratung durch die Anmeldestelle für Fernmeldeeinrichtungen Ihres Fernmeldeamtes

---

Arnsberg · Soest · Kamen · Wickede

VIDEO TREFF

VIDEO–FILM–VERLEIH
im Weltsystem Nr. 1 VHS – jeder Film je Tag

5,– DM
Sa.-Mo. = 5,– DM

VIDEO TREFF Videotheken · Inh. Hermann Löser

5760 Arnsberg 2 · Grafenstraße 49
GUTE PARKMÖGLICHKEITEN!!!
Mo.-Fr. 11.00-19.00. Sa. 10.00-14.00 Uhr · Tel. 02931/16898

VIDEOTHEKEN

FÜR INDIVIDUELLE BEDIENUNG:

Friseursalon
Edeltraud Schoeppe
Rumbeck, Stahls Weg 1
Voranmeldung erbeten unter Telefon (02931) 15358

BÜROMASCHINEN
BROTHER ab 169,– DM
POSTALIA
...und Ihre Post hat Flügel

BARTMANN ARNSBERG 2 · 02931-3355
Alter Markt 2

Weihnachtsbaumverkauf

am **17. Dezember** von **9 bis 16 Uhr** direkt im Bestand zum Selberaussuchen, **in Oeventrop, »Am Brand«,** Ende Oderweg.

Blaufichten	**à m 10,–**
Nordmannstannen u. a. Tannen	**à m 15,–**

Auf Wunsch transportgerechte Verpackung.

Nagel, Oeventrop

REINSHOP

Im Brückencenter:

ANGEBOT IM DEZEMBER

Auch samstags reinigen wir für Sie!
Verlangen Sie Vollreinigung in 1 Stunde.

Jacket
oder
Anorak
5,50 chem. Vollreinigung

REINSHOP

GUTENBERGPLATZ – EINK

Naif Christmas

VILLEROY & BOCH
Luxembourg



WINTER

Glas · Porzellan · Keramik
Gutenbergplatz · 5760 Arnsberg 2
Telefon 10426 und 14747

. . . wenn Sie schreiben und schenken . . .

Für jede Gelegenheit ein

ist eine schöne B
kumentenmappe,

élysée



Kommen Si

LAM

MONT BLANC

. . . wenn Sie schreiben und schenken . . .

. . . wenn Sie schreiben und schenken . . .

Die Geschäftsleute vom
wünschen Ihrer Ku
ein frohes Weihna
und alles Gute im nä

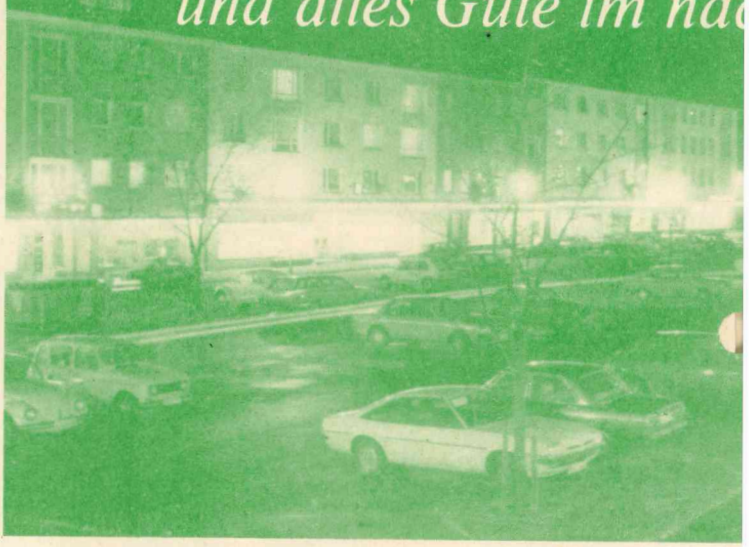

Menne's Laden

Suchen Sie noch ein WEIHNACHTS-GESCHENK?

Bei uns finden Sie bestimmt das richtige Modegeschenk für SIE und IHN.

Arnsberg 2 · Gutenbergplatz 42

Besuchen Sie uns!

Wir haben viele interessante Geschenkideen für Sie!

HANDARBEITEN **Sattig**

Inh. H. Dölemeyer

Gutenbergplatz 42 **5760 Arnsberg 2** ☎ (02931) 10822

Neu- und Gebrau

Leasing, Finanzierung und Versich

ROSENTHAL & RUS

Alt-Arnsberg · Zum Schützenhof 49-51

UFSZIEL IN ALT-ARNSBERG

wenn Sie schreiben und schenken . . .

anz persönliches Geschenk

assette mit eingedruckter Adresse, Schreibmappe, Do-
album oder ein wertvolles Schreibgerät mit Namensgravur.

u uns, wir beraten Sie gern und fachmännisch!

Walter Röhrig

BÜROMASCHINENMECH.-MEISTER

Gutenbergplatz 58 · Telefon (02931) 14942
5760 ARNSBERG 2
Fotokopien sofort zum Mitnehmen!

. . . wenn Sie schreiben und schenken . . .

wenn Sie schreiben und schenken . . .



„California", superweich, der Modestiefel für Männer
119,90



Warmgefütterter eleganter Alabama. Überweite
149,90



SCHUHHAUS
PROHASKA
Arnsberg · Gutenbergplatz

GESCHENKIDEEN
am laufenden Band . . .

In unseren HiFi-Studios finden Sie ein breites Angebot internationaler Hersteller, z. B.:

Telefunken Receiver RR 100 mit Cass. Deck RC 100			nur 798,-
CD Spieler	Philips CD 100	~~1998,-~~	nur 1498,-
	Philips CD 200	~~2198,-~~	nur 1698,-
	JVC XLV 1	~~1998,-~~	nur 1798,-
Fisher HiFi-Turm FH 55, CR 55, CA 55, MT 55 mit Rack			1398,-
Philips Turm 1422 mit Boxen			nur 798,-
Teleton Kompaktanlage TMC 9008 mit Boxen			nur 579,-
Technics Set ST- Z 25, SU-Z 15, RS-M 205			nur 794,-
Technics RS-M 222 Doppeldeck mit zweifacher Kopiergeschwindigkeit			nur 798,-
Dual HiFi-Anlage bestehend aus CV 1260, CT 1260, C 816, CS 628			zusammen 1999,-
Das gesamte Braun-HiFi-Programm lagermäßig z. B. P 1, C 1, R 1, mit Boxen LS 70			2998,-

Das HiFi-Programm von Mitsubishi, JVC, Technics, Fisher und Telefunken lieferbar.
Testsiegerboxen von Arcus, Braun und Canton vorführbereit.
SUPERANGEBOT: Visonic Meran, bestehend aus:
6503 Verstärker 2 x 100 W Sinus
6502 Analogtuner
6504 electronic Cassetten-Deck
mit Heco-Boxen Precision 400, Spitzenbelastbarkeit 200 W 1888,-

Farbfernsehgeräte:

Metz Mallorca, Color, 66 cm, mit Fernbedienung	1798,-
Loewe Opta Liesenkötter, Monza 8000, echte Eiche, 66 cm, mit Fernbedienung	1598,-
Interfunk Stereo, 66 cm, mit Fernbedienung	1798,-
Blaupunkt Arkansas, 66 cm, mit Fernbedienung, komplett mit Videotext	nur 1998,-
Telefunken 560 V, m. Fernbedienung u. Videotext, 66 cm	nur 2199,-
Metz Elba Stereo, 56 cm, mit Fernbedienung	1698,-
Sanyo 3647, 36 cm	698,-
51 cm Farbfernseher	ab 998,-
56 cm Farbfernseher	ab 1298,-

Arnsbergs großes Fachgeschäft für Unterhaltungselectronic. Große Auswahl auf über 200 qm Verkaufsfläche. Günstige Preise durch Großeinkauf über die Interfunk, der größten europäischen Einkaufsgenossenschaft unserer Branche. Hervorragender Kundendienst durch 2-Schicht-Betrieb von 8-21 Uhr, samstags bis 18 Uhr. Große Schallplattenabteilung. Videothek mit ständig wechselndem Programm.
Wir bieten alle Finanzierungsmöglichkeiten: Leasing, Mietkauf und Teilzahlung zu günstigen Konditionen, schnelle diskrete Abwicklung.
Beachten Sie neben unseren günstigen Preisen die ganze Bandbreite außergewöhnlicher Leistungen.

RADIO BUCHARDT
Gutenbergplatz · Tel. 10731

htwagen

ung im Hause.

Partner beim Kauf
Freund beim Service

TEMEIER
Tel. 02931/1866

OPEL

GM

LEDERWAREN
GUSTEL
KRAUSE
ARNSBERG 2
Gutenbergplatz 61-62
Telefon 02931 - 16990

Bei uns finden Sie das passende Weihnachtsgeschenk. Wir haben für Sie sorgfältig ausgewählt:

Lederwaren · Koffer · Schirme
+ Geschenkartikel.

Handwerkskammer ehrte 73 Meisterjubilare

Arnsberg. Goldene Meisterbriefe in Anerkennung treuer Pflichterfüllung im Handwerk für 72 Meisterinnen und Meister, die vor 50 Jahren ihre Meisterprüfung bestanden haben, überreichte Handwerkskammerpräsident Lothar Bub am 24. November im Berufsausbildungszentrum im Alten Feld, Malermeister Eugen Borggräfe konnte aus Anlaß seines 60jährigen Meisterjubiläums sogar mit dem Diamanten Meisterbrief ausgezeichnet werden.

Als eine der schönsten Pflichten seines Amtes bezeichnete der Kammerpräsident die Ehrung der Altmeister, die, wie er betonte, an dem guten Ansehen des Handwerks in der Gesellschaft einen wesentlichen Anteil haben. Er streifte in seiner Ansprache die wirtschaftliche Entwicklung des Handwerks der letzten 50 Jahre – den zweiten Weltkrieg und den Zusammenbruch 1945, nachdem sich das Handwerk schnell wieder konsolidierte, als alle, trotz widriger Umstände, neuen Mut gefaßt hätten und mit Tatkraft ihre Existenz aufbauten. Den Erfordernissen der heutigen Zeit habe das Handwerk nicht nur Rechnung getragen mit einer qualitativen Ausbildung der Lehrlinge, sondern auch durch erhöhte Bereitstellung von Lehrstellen. Gegenüber dem Jahr 1981 waren Ende 1982 ca. 1100 Lehrverträge mehr eingetragen, was eine Steigerung von 41% ausmachte. In diesem Jahr wird voraussichtlich dies Bombenergebnis nochmals um 10% gesteigert werden können.

Bei der Feierstunde mit Kaffee und Kuchen sorgte das Gesangsduo Lilian und Doris mit Volksliedern für fröhliche Stimmung.



Kammerpräsident Lothar Bub überreichte die Goldenen Meisterbriefe an Anton Bitter (Konditormeister), Anton Haase (Bäckermeister), Josef Lahme (Maler- und Lackiermeister) und Wilhelm Hücking (Fleischermeister).

Wir bitten unsere verehrten Leserinnen und Leser bei Ihren Einkäufen die in der »Arnsberger Post« inserierenden Geschäfte besonders zu berücksichtigen, da nur durch diese die Herausgabe unserer Zeitung möglich ist.

Gute Erfolge bei der Kegel-Ortsmeisterschaft '83

Oeventrop. Bei der diesjährigen Ortsmeisterschaft im Kegeln stellte zum wiederholten Male Christel Siebert ihr Können unter Beweis. Bei elf Siegen und zwei zweiten Plätzen in dreizehn Ortsmeisterschaften darf sie sich wohl mit Fug und Recht als beste Oeventroper Einzelkeglerin bezeichnen. Das wurde beim Keglerball in der Schützenhalle durch den anhaltenden Beifall für die sympathische junge Frau bei der Pokalübergabe deutlich. Applaus hatten aber auch die andern Einzelsieger verdient, von denen einige ebenfalls schon öfter, auf dem Siegerpodest gestanden haben. Auf unserm Bild die strahlenden Meister und Placierten: (von links) Leni Wrede, Siegfried Schneider, Hans-Hermann Spindeldreher, Gisela Hodicke, Heinrich Höhmann und Christel Siebert.

Die Rangfolge der 19 Kegelclubs, die an der diesjährigen Ortsmeisterschaft teilgenommen haben, sollte allen Interessierten nicht vorenthalten bleiben:

1. Goldener Kegel	*5368*
2. Solide Jung's	*5195*
3. 12 Apostel	*5057*
4. Alle Neun	*5008*
5. Frei Weg	*4965*
6. Fritz 70	*4866*
7. Wilde 13	*4706*
8. Ruhige Kugel	*4660*
9. Top-Ten	*4566*
10. Trümmerhaufen	*4487*
11. Pumpenkönige	*4434*
12. Süße Bienen	*4337*
13. Laß Wackeln	*4092*
14. Tollkühnen 12	*4050*
15. Rasende Neun	*4013*
16. Lustige Pumpen	*3984*
17. Evergreens	*3951*
18. Rollendes Glück	*3944*
19. Spätlese	*3917*

Drucksachen aller Art
liefert preiswert + schnell
Fotosatz-Studio
Franz-Josef Molitor
jetzt: Am Sonnenstück 21
Telefon 6513 + 1878



GUTENBERGPLATZ – EINKAUFSZIEL IN ALT-ARNSBERG



Märklin-Startpackung mit den vorbildgetreuen K-Gleisen, Gleisoval, Rangiergleis, Lok, Wagen und Zubehör
nur 99,80

SPIELWAREN BUCHARDT
Gutenbergplatz 56 Tel. 10731

Schenken Sie Musik . . .

Vollelektronische **YAMAHA-Tischorgel**
mit 5 Instrumentenstimmen, Sustain, Batterie und Netzbetrieb, Anschl. für Kopfhörer u. Stereoanlage **nur 99,–**
HOHNER-Melodica mit Tasche **DM 79,50**
HOHNER-Akkordeon
40 Bässe, mit Koffer **DM 495,–**
HOHNER-Mundharmonika
mit Anleitung zum Selberlernen **DM 19,80**
Konzertgitarren **ab DM 128,–**
und vieles mehr!

Musik Keck
5760 Arnsberg 2
Vinckestraße 31
Tel. (02931) 10101



Bau-Informationen

kann man nie genug haben.

Wir bauen Ihr Wunschhaus: **massiv,** schlüsselfertig, Keller im Festpreis.

Terminsicher. Preissicher. Energiesicher.

BAUMEISTER HAUS®

Hobert Massivbau GmbH

Postfach 4130. Hammerstr. 19
Tel. 02392/7415. 5980 Werdohl 4

Jetzt ist es Zeit!

Bestellungen für Weihnachten bis zum 19. 12. 1983 erbeten.

H. B. Schaper

BLUMENGESCHÄFT – GARTENBAU
5760 ARNSBERG 2
Alter Markt 4 – Telefon (0 29 31) 72 89

Drucksachen aller Art

Franz-Josef Molitor
Geschäftspapiere · Formulare · Kataloge
Oeventrop · Oberglösinger Str. 55
Telefon (02937) 6513

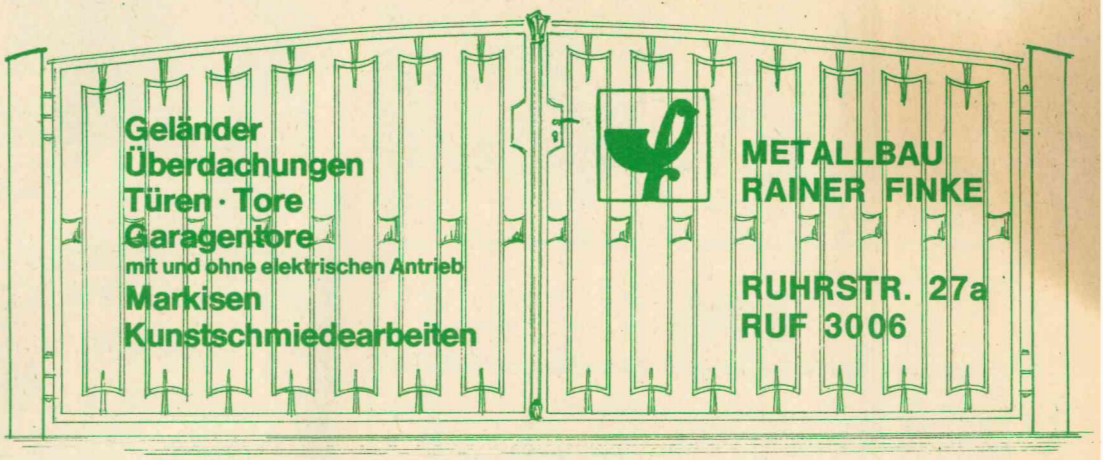

Geländer
Überdachungen
Türen · Tore
Garagentore
mit und ohne elektrischen Antrieb
Markisen
Kunstschmiedearbeiten

METALLBAU RAINER FINKE

RUHRSTR. 27a
RUF 3006

BULOVA

„Vornehme Uhren" – exclusiv von BULOVA



Die neue BULOVA-Collection bei Ihrem Fachhändler:

Uhren · Schmuck · Jagdwaffen

Ditmar Richter
Brückenplatz 6
5760 ARNSBERG 2

13.490,– DM

Soviel Komfort und Raum haben Sie zu diesem Preis bestimmt noch nicht gesehen: Mitsubishi Lancer F 1200 GLX

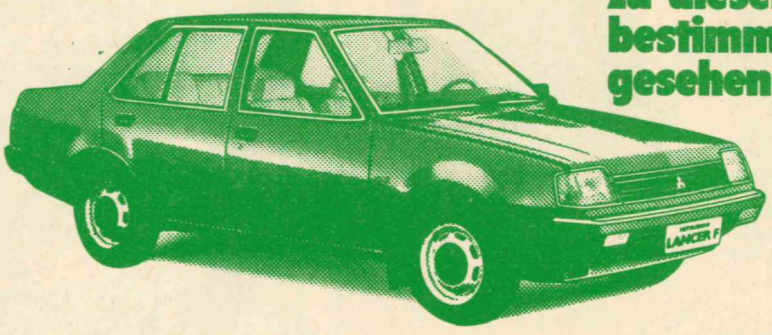

Den Lancer F gibt es als 1200 GLX, 1400 GLX (auch mit Automatik) und in sportlicher Sonderausführung.

MITSUBISHI
Dauerhafte Autofreude

Autohaus Metzner

Vertragshändler – 5760 Arnsberg 1 – Eickelstraße 2 – gegenüber Famila – Telefon 02932/ 4427

Riesenandrang beim Rot-Kreuz-Basar

Arnsberg. Zu seinem Weihnachtsbasar – bekannt als einer der größten und schönsten – hatte das Rote Kreuz in diesem Jahr wieder in die Realschule am Feauxweg eingeladen. Die Besucher strömten in Scharen herbei. Bereits eine halbe Stunde nach der Eröffnung waren die Tische schon stark gelichtet. Jeder konnte etwas finden, das zu Weihnachten Freude bereitet. Besonders auch die vielen, liebevoll gefertigten kleinen Dinge wie Christbaumschmuck, Nelkensträußchen, Gewürzkacheln und Krippen fanden schnell ihre Liebhaber. Großen Anklang fanden u. a. auch die getöpferten Adventskränze und Advents-Zapfenkränze, schöne Gestecke, Seidenblumen, auf Seide gemalte Bilder, ein großes Sortiment Bauernmalerei, entzückende Wandbehänge für Kinderzimmer und Weihnachtstischdecken, gestickt oder in Linoldruck. Sehr begehrt waren auch Rupfenpuppen und Plüschtiere, ganz besonders auch die warmen Strickgarnituren und praktische schöne Kinderbekleidung wie auch Schürzen und Sofakissen.

Der Ideenreichtum der fleißigen Rot-Kreuz-Bastlerinnen war schier unerschöpflich. Sogar an Ostern hatten sie schon gedacht und boten dafür schon die herrlichsten Tischdekorationen feil. Die Damen an der Kasse hatten alle Hände voll zu tun, um alles einzupacken.

Für Philatelisten gab es alte und neue Ersttagsbriefe von Wohlfahrts- und Weihnachtsbriefmarken. Eine große Tombola brachte für viele Loskäufer freudige Überraschungen. Zur Stärkung wurden Kaffee und Kuchen sowie frische Waffeln angeboten. Der Reinerlös ist für die Sozialarbeit, die einen immer größeren Raum einnimmt, bestimmt.



Im »DRK«-Basar Christtagsfreude zu holen, lassen sich Kenner nicht entgehen.

Ein »Klassiker« unter den Weihnachts-LP's



Vorliegende Ausgabe von Weihnachtsliedern hat nicht den Sinn, die zahllosen Sammlungen dieser Art nur um eine weitere zu vermehren, vielmehr wird dem Publikum weihnachtliches Liedgut zu Gehör gebracht, bei dem bewußt Wert und Sorgfalt auf gute musikalische Ausarbeitung gelegt ist. Da die Platte der Praxis dienen und sich an weiteste Kreise wenden soll, wurden auch die allbekannten Lieder des 19. Jahrhunderts nicht verschmäht.

Aufgenommen wurde die Langspielplatte in der Heilig-Kreuz-Kirche zu Arnsberg mit
Günter Wewel (Baß),
dem MGV Liedertafel Arnsberg und dem Kinder- und Jugendchor der Kreismusikschule Arnsberg.
Liedbearbeitung und an der Orgel: Kirchenmusikdirektor G. Biener.
Musikalische Gesamtleitung: Chordirektor Gerd Schüttler.

Diese Weihnachtsplatte eignet sich als besonders stilvolles Geschenk. Der MGV »Liedertafel Arnsberg« verschickt in Ihrem Auftrag die LP oder MC an Ihre Freunde, Verwandten und Bekannten in In- und Ausland (auch in die DDR). Falls Sie diesen Service in Anspruch nehmen wollen schreiben Sie bitte an
MGV »Liedertafel« 5760 Arnsberg 2
Hasenackerweg 4
oder rufen Sie an:
Tel. 02937/430 oder 350.

LBS
Bausparkasse der Sparkassen

Ihre Bauspar-Rendite kommt groß raus.



Mit hohen Guthaben-Zinsen und allen Bausparvorteilen. Überzeugen Sie sich. Am besten bis 31.12.

Karl Wintz
Clemens-August-Straße 14-16
5760 Arnsberg 2
Ruf: (0 29 31) 1 66 95
LBS-Bezirksberater
Günter Christiani

Samstag bis 18 Uhr
SCHÖNER WOHNEN
BRÜCKEN · TEPPICHE
KUNSTGEWERBE
TAPETEN
Im Stil passend zu jeder Einrichtung
TEPPICHBÖDEN
Kunststoff- und Naturfaserbeläge
FARBEN
Künstler- und Hobby-Malartikel
BILDER
TAPETEN | BODEN-BELÄGE | FARBEN
HELLMICH
Clemens-August-Str. 60
ARNSBERG 2

Aktuelle Weihnachtsangebote

Herren-Hemden »ELSBACH«	ab	**10,––**
Herren-Damen Sweat-Shirt	ab	**20,––**
Herren-Steppjacke lange Form	ab	**49,––**
Herren-Saccos, aktuelle Formen aus dieser Saison	ab	**126,––**
Herren-Hosen uni + gem.	ab	**49,––**
Damen-Hemdblusen	ab	**19,90**
Damen-Hosen Feincord, m. Bundfalten	statt 89,- nur	**30,––**
Damen-Kostüme + Hosenanzüge	Superpreis ab	**98,––**

Zahlreiche Einzelteile
Strickkleider, Pullis, Blusen, Hosen
jetzt zu enorm günstigen Preisen.

JANSEN
Herren · Damen · Umstandsmoden
Brückencenter · Arnsberg 2

Fleisch und Wurst von Martin Wirth



Von besten Mastkälbern:

Kalbsbrust	1 kg	**7,68**
Kalbsnacken	1 kg	**12,78**
Kalbsgulasch	1 kg	**15,78**
Schinkenwurst a. Stück	100 g	**1,18**
GILDE Puten-Oberkeulen gefr.	1 kg	**6,98**
China Champignons III. Wahl	1/2 Ds.	**1,78**

Wir braten und grillen für Sie!
Bestellen Sie schon jetzt Ihren Weihnachtsbraten.

Unserer verehrten Kundschaft ein frohes Weihnachtsfest und ein glückliches 1984!

Fleischerei

5760 ARNSBERG 2 **Clemens-August-Straße 37**

Pelzmoden REISS

Pelze aus Meisterhand...

... solide Qualität, moderner Schnitt und beste Verarbeitung sind die Merkmale der Modelle aus unserem Hause.



Arnsberg 2 Clemens-August-Str. 19 Telefon (0 29 31) 1 04 40

31. 12.
Der Staat prämiert Bausparen mit 14, 16, 18, 20 Prozent.

Schnell zu Ihrem Wüstenrot-Berater.

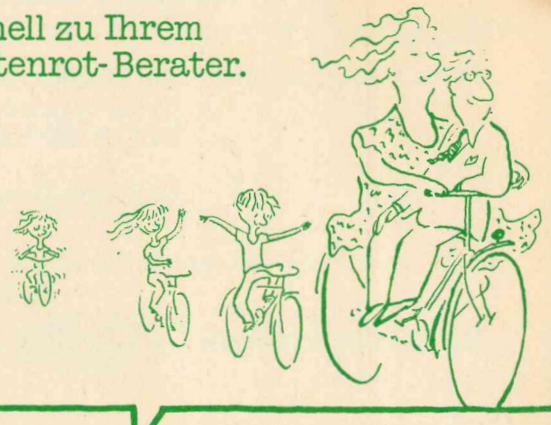

Generalagentur Josef Schmidt
5768 Sundern-Dörnholthausen
An der Wintrop 23 Tel. (0 29 33) 28 77

Wüstenrot-Beratungsstellen:
5768 Sundern · Mescheder Straße 1 · Tel. (0 29 33) 16 17
5760 Arnsberg 1 (Neheim) · Hauptstr. 40 · Tel. (0 29 32) 2 13 43

Unsere Beratungsstellen sind zwischen Weihnachten und Neujahr durchgehend geöffnet. Silvester bis 13 Uhr.

Das Glück braucht ein Zuhause – bauen wir's auf.

wüstenrot

Unser Angebot über die Ford Credit Bank AG:

JETZT FIESTA LEASEN

Schon für

65,– DM monatlich

zu zahlende Rate. Einmalige Sonderzahlung DM 3.935,–.
Beim Grundmodell. Kplt. ausgestattet.
Extras möglich!
Laufzeit 24 Monate, 30.000 km.



* *

Noch ein Angebot:

Für Ford-Neuwagen **5,9%** **Für alle Gebrauchtwagen**

Effektiver Jahreszins.

Keine Bearbeitungsgebühr.

Wenn Sie jetzt kaufen.

Beispiel:

Finanzierungssumme: DM 10.000,– auf 36 Monatsraten
Gesamtkreditkosten DM 908,–
Monatsrate DM 303,-

4 Monate Preisschutz!

Vergleichen Sie! Es lohnt sich!

Kommen Sie zu uns. Wir beraten Sie gern. Wir machen Ihnen ein vorteilhaftes Angebot. Gebrauchtwagen mit Garantie.

Ihr zuverlässiger Ford -Haupthändler für Arnsberg und Umgebung

5760 ARNSBERG 1
Im Ohl 4
Ruf (02932) 23048

+

5760 ARNSBERG 2
Wintroper Weg 12
Ruf (02931) 12038

autohaus baum

Unser Kundendienst: Wenn was ist, wir sind für Sie da.

AUTOMOBILCLUB VON DEUTSCHLAND AvD

Abschleppdienst
Tag und Nacht
☎ (0 29 32) 2 30 48

Ford Rent-a-Car
Autovermietung

KRAFTFAHRZEUG HANDWERK

Karosserie-Werkstatt
Einbrenn-Lackiererei