Nr. 1 38. Jahrgang 22. Januar 1987 An alle Haushaltungen!



ARNSBERGER POST

Das älteste, kostenlos verteilte Anzeigenblatt der Bundesrepublik Deutschland

Winterfest der Bürgerschützen

Glanzvoller Start in's neue Jahr

Draußen im Eichholz regierte General Winter mit grimmiger Kälte – und drinnen, in der wohlig warmen Schützenhalle Walter Franz, Vorsitzender der Ausflugskommission der Arnsberger Bürgerschützengesellschaft. Er bekam zum 10-jährigen Jubiläum als Vorsitzender dieser »begehrten« Komission von »Camillo« Schlimbach ein leckeres Wurstgesteck überreicht, während »Chamour« Seppel Köster Walters Frau Margot mit einem Blumen-Buckett verwöhnte. Traditionsgemäß führte der Vorsitzende, wie in all den Jahren, durch den Abend:

Schützenhauptmann Henner Schauerte begrüßte die anwesenden Schützenschwestern und -brüder, wobei für das Königspaar Alfons Schumacher und Claudia Risse ein dreimal donnerndes Horrido erklang. Die Werdite-Combo begleitete mit Evergreens und Hits (Solostück: der einsame Hirte, Rainer am Keybord) das Programm und sorgte spätestens nach Ball-Eröffnung mit dem Königstanz für eine stets gefüllte Tanzfläche. Die Combo umrahmte auch mit behutsamen Rhythmen den Männerchor »Concordia«; er begeisterte das Publikum mit erfrischendem und gefühlvollem Vortrag. Mit »Ihr Freunde all«, »Als braver Mann«, aus My fair Lady, »Old Man river«, »Dem fröhlichen Sängermarsch«, »Die Stunden, die schön sind im Leben« hatte Chorleiter Kantor Heinz Niehaus die richtige Liedauswahl getroffen. Viel Sonderapplaus bekam hier Chormitglied Dieter Schmitz mit seinem volumösen Baß.

Auch der Altmeister des Humors, Albert Kirchberg, ließ mit Ringelnatz-Gedichten und Eigengewächs-Verslein eine ganze Lobespalette auf die Damen los. Sein fröhlicher, humorvoller Beitrag, gepaart mit der Weisheit seiner 70 Lenze, war wirklich gut, er ist fürwahr immer noch ein Profi! Albert leitete dann auch das Finale ein – jede Dame bekam von den Herren der Kommission eine rote Rose überreicht, und die Werdite Combo sang dazu »Sag Dankeschön, mit roten Rosen«.

Fazit dieser Veranstaltung: Ein gelungener Auftakt für das neue Schützenjahr.

Text u. Foto Franz-Jörg Schulte



TEIL-AUSVERKAUF-WEGEN AUFGABE UNSERER KINDERABTEILUNG VOM 13.12.'86 BIS 7.2.'87!

Alles, alles fliegt raus!

...weil wir jeden Meter Platz für unsere junge Mode brauchen, fliegt in der Kinderabteilung jetzt alles raus! Zu Super-Preisen!

Alle Kommunion-Anzüge
statt 169,–, 209,–
jeder Anzug nur
100,–

1 Rundständer Kinder-Pullover und Sweat-Shirt
statt 59,–, 49,–
jedes Teil nur
20,–

Alle Kommunion-Kleider
lang u. wadenlang
statt 198,–, 169,–
jedes Kleid nur
80,–

1 Rundständer Kinder-Stepp-Blouson
statt 89,–
jetzt nur
30,–

Klein-Kinder-Stepp-Blouson
bis Gr. 122
statt 69,–, 59,–
jetzt nur
20,–

Alle Kinder-Blousons
Markenfabrikate
statt 169,–, 159,–
jede Jacke nur
80,–

Jeder Kinder-Sommer-Blouson
nur
50,–

Jede Kinder-Hose
Cord, Jeans und Wolle
statt 79,–, 69,–
jetzt nur
39,–

Jede Kinder-Sommer-Hose
nur 20,–

Jede Mädchen-Bluse
nur 10,–

CRUSE
ARNSBERG
Zur Feldmühle 21-23

Am 25. Januar ist (Zahl)Wahltag!

von Franz-Jörg Schulte

Ein paar Tage ist es erst alt, das neue Jahr 1987, eine neue Runde in der Hetzjagd des Lebens hat begonnen. Ist nicht alles viel zu schnell gegangen, all das Schöne zu Weihnachten und zum Jahreswechsel zu erleben? Das von meiner Tochter Verena inszenierte Krippenspiel am Hl. Abend, wobei ihr Bruder Robin als braver, süßer Hirte assistierte, war mein schönstes Weihnachtsgeschenk, meine Frau und ich denken noch oft daran. Oder die gemütlichen Tage um die Jahreswende bei Freunden im Allgäu, wobei allerdings zu viel Schnee und schlimme Stürme die Gewichtigkeit der Familienferien im wahrsten Sinne mehr auf Fanta und Spaghetti für die Kinder, Wein und Weizenbier nebst Knödel und Eisbein für die Eltern legten (was vor allem meine Leib-Umfänglichkeit mit strengem Fasten büßen muß).

Dagegen die schrecklichen Bilder von Hotelbränden, Kindesmorden und blutigem Straßengemetzel (das Letztere verursacht durch Schnee und Eis und manchmal Leichtsinn) – das Schöne wird immer wieder durch das Schreckliche verdrängt oder beeinflußt.

Eines halten wir mit Sicherheit in unseren Händen: Ein Stück gelebtes Leben, eine Epoche Zukunft. Das ist so wenig nicht. Nur müssen wir anerkennen können, daß es doch für sich selbst schon ein Wunder ist, überhaupt »dabeisein« zu können. Dabeizusein im Kleinen – Morgen ist Polterabend bei den Kindern eines Freunde, ein Tag später dann Winterfest bei den Bürgerschützen, 8 Tage danach freut sich schon der neue KLAKAG-Prinz auf Proklamation und Jubel, und schließlich die Geburtstage meiner Frau und Tochter – im kleinen privaten Bereich, lieber Leser, wird fast jedem etwas geboten.

Aber auch bei den Großen dabei zu sein, haben wir heuer die Chance; die Bundestagswahl gibt uns Gelegenheit, einen Wimpernschlag am Weltgeschehen teilzunehmen. Sie und ich, liebe Leser, sind jetzt WER!

Mit Broschüren, Aufklebern, manchmal Haßtiraden auf die Andersdenkenden werden wir traktiert, hoffiert, umworben. Grinsende Politiker-Portrait's fallen uns bei jeder Straßenlaterne in Augenschein; Arroganz und Rechthaberei, die wir vier Jahre lang zwischen den Wahlen von einigen Politikern genießen dürfen, scheint es »Fünf vor Zwölf vor der Wahl« nicht zu geben.

Keine Angst, ich verrate Ihnen nicht was ich wähle. Es steht mir auch nicht zu, Ihnen das Ergebnis meiner persönlichen Analyse der vielfältigen Argumente mitzuteilen.

Allerdings täte ich das gern. Vor allem in der Lohn- und Einkommenssteuer-Politik, wo der Mittelständler mit seiner Mini-Mini-Lobby in Bonn nicht gerade eine Macht darstellt.

Doch unser Stimmrecht sorgt für eine pikante Karätigkeit jedes Einzelnen ab 18 Jahren – und dieses Recht haben weit mehr als die Hälfte der Erdbevölkerung nicht. Genießen wir dieses Privileg der Freiheit, nehmen wir teil am gigantischen Rennen, was soeben in die Zielgerade einbiegt. Wir sollten die Regierung bestätigen, wenn wir zufrieden sind; wir sollten für einen Kurswechsel stimmen, wenn wir unzufrieden sind. Nur: Unsere Stimme verfallen lassen, uns um nichts kümmern, sich selbst durch Interesselosigkeit und Gleichgültigkeit als Persönlichkeit abwerten, unserem Land die kalte Schulter zu zeigen, das sollten wir nicht!

Das gilt vor allem auch für die Jungwähler. Vor ein paar Tagen stellte ich im Gespräch mit jungen Leuten fest, daß ein Teil von Ihnen absolut nichts mit ihrem Wahlrecht anfangen kann: »Kein Interesse – wozu – ich geh lieber Skifahren« – so die Argumente Einiger, die ansonsten alles über Elton John, Rod Stewart und Boris Becker wissen. Noch heute bin ich einigermaßen erschrocken darüber; handelte es sich doch mit der Wahrnehmung ihres Wahlrechts um ihre Zukunft, um ihr Leben bis zum Jahre 2060 und mehr! Spätestens hier muß aber auch an die Eltern appelliert werden, den verwöhnten Zöglingen klar zu machen, daß die Wahl des Urlaubsortes, ihre Arbeitsplatz-Rechte und die »DM-Höhe zum Verplempern« nicht alles ist, was die Twens bewegen sollte!

Noch gestern unterhielt ich mich mit einem Fotokunden, der im letzten Jahr aus der DDR gekommen ist mit Frau und Kind. Nachdem wir über das Kanzler-Zitat von den DDR-Konzentrations-Lagern diskutiert hatten – er selbst hatte seinen Freiheitswillen mit ein paar Monaten Zuchthaus bezahlt, deshalb war ich froh, daß er meiner Meinung von der Unsinnigkeit des Kanzlersatzes mehr als zustimmte, denn er muß es besser wissen – jedenfalls sagte er abschließend zu mir: Herr Schulte, ich bin jetzt fast ein Jahr hier. Das allerschönste Erlebnis für meine Familie und mich ist, die völlig gegensätzlichen Meinungen um Regierungsprogramme und Polikern mitzubekommen, mit darüber diskutieren zu dürfen und tatsächlich mit meiner Stimme mitentscheiden zu können – es ist einfach ein tolles Gefühl, was ich bisher nicht gekannt habe.

Mehr, lieber Leser, braucht man eigentlich auch gar nicht zu sagen.

Am 25. 1. ist Wahltag und es sollte auch für Sie ein Zahltag sein an die, die uns regieren, oder an die, die uns regieren wollen. Aber in jedem Fall eine Einzahlung in Ihr Leben, Ihre Gegenwart und Zukunft!

ARNSBERGER POST
Herausgeber: Franz-Josef Molitor und Ulrike Susewind
Redaktion: Am Sonnestück 21, 5760 Arnsberg 2-Oeventrop, Tel. (02937) 6513 + 425 + 1878
Auflage: 15.700 verteilte Exemplare.
Erscheinungsweise: Die ARNSBERGER Post wird jeweils am Mittwoch/Donnerstag vor den »Langen Samstagen« an die Haushalte und Geschäfte in Alt-Arnsberg, Breitenbruch, Bruchhausen, Freienohl, Niedereimer, Oeventrop, Rumbeck, Uentrop und Wennigloh verteilt.
Satz: Fotosatz-Studio Franz-Josef Molitor, Am Sonnenstück 21, 5760 Arnsberg 2-Oeventrop, Telefon (02937) 6513 + 1878.
Druck: Druckhaus Schönert, Alte Ruhr, 5760 Arnsberg 2-Oeventrop, Tel. (02937) 1428.
Zur Zeit gilt Anzeigenpreisliste Nr. 5 vom 1. März 1984.
Die Verwendung von Anzeigenlayouts, Mitteilungen etc. durch andere als die Herausgeber ist – auch auszugsweise – nur mit Genehmigung derselben zulässig.

GANZ NEU
DIE FEDERKERN-MATRATZEN NACH KÖRPERGEWICHT.

DUNLOPILLO »KILO«

ENDLICH:
ORTHOPÄDISCH EINWANDFREIE FEDERKERN-MATRATZEN ZU ERSCHWINGLICHEN PREISEN

Guter oder schlechter Schlaf wird von einem Faktor entscheidend beeinflußt: vom Körpergewicht. Was bisher nur teuere Matratzen konnten – die ideale Abstützung des Körpers ganz gleich welcher Gewichtsklasse – das ist jetzt erstmals mit preiswerten Matratzen möglich. Mit den Federkern-Matratzen Dunlopillo »Kilo«. Denn Dunlopillo »Kilo« können genau auf das Körpergewicht des Schläfers abgestimmt werden.
So wird jetzt auch ein orthopädisch einwandfreies Liegen bei preiswerteren Federkern-Matratzen gewährleistet.

DUNLOPILLO »KILO« GIBT ES IN 4 GEWICHTSKLASSEN

bis 60 kg	= KILO-A
60–70 kg	= KILO-B
70–80 kg	= KILO-C
über 80 kg	= KILO-D



HKM
Möbelhof GmbH
Inh. Th. Blume und W. Kneer
Clemens-August-Straße 95
Telefon (02931) 2020
5760 Arnsberg-Alt

PELZMODEN REISS
Arnsberg 2
WSV '87
Viele Sonderangebote!
Kaninjacken
ab 390,– DM
und viele andere stark reduzierte Modelle.
Jetzt heißt es zugreifen!
Clemens-August-Str. 19
Ihr Besuch würde uns freuen.

Fleisch und Wurst von Martin Wirth



Kasseler	1 kg	6,98
Sauerkraut-Rouladen	100 g	0,78
Schnelle Pfanne Roma (Schweinegeschnetzeltes)	100 g	1,38
Leberwurst grob und feinzerkleinert	100 g	1,18
Schonkostaufschnitt 4fach sortiert	100 g	1,78
fr. Sauerkraut	1 kg	1,50

Wir braten und grillen für Sie!

Jeden Donnerstag:

Kesselfrische Fleischwurst

Fleischerei

5760 ARNSBERG 2 Clemens-August-Straße 37

KFZ-Meisterbetrieb Auto-Steinke

Instandsetzung aller PKW-Fabrikate
Unfallreparaturen von A – Z
Beseitigung von Rostschäden
Abgas-Sonderuntersuchung nach § 47a StVZO
DEKRA-Abnahme im Haus
An- und Verkauf von gebrauchten KFZ

Am Bahnhof 6 · 5760 Arnsberg-Oeventrop
Telefon (0 29 37) 64 96

IM BRENN PUNKT:

- Hausfrau
- Haushalt
- Hausarbeit
- Gefahr
- Unfall-versicherung
- SIGNAL

UV2

Thomas Koßmann
Arnsberg 2-
OEVENTROP
02937/6484
Büro
02931/2006

Jederzeit Sicherheit
SIGNAL VERSICHERUNGEN

Kleinanzeigen
bis 3 Zeilen
nur 5,- DM.
Jede weitere Zeile 1,–



Photos nur vom Meisterbetrieb der Photographie
Bärbel Haase
Gut Drasenbeck
5778 Meschede-Remblinghausen
Telefon (02 91) 13 16

DER PREISBRECHER

Reduziert!

Ausstellungsstücke

Über 50 Qualitäts-Polstergarnituren-Luxusmodelle enorm billig.

JETZT VIEL SPAREN

Federkern-Schlafsofa ab **498,-**

Polstergarnituren Federk. mit eingebautem Schlafsofa jetzt ab **698,-**

Federkern-Schlafcouch-Garnitur
hochwertige Qualität, unempfindlicher Velours mit Schlafsofa u. 2 Sesseln, mit Bettkasten jetzt nur **1.298,-**

Eck-Polstergarnitur
hoher Rücken, Federkern-Polsterung, 3-Sitz mit Bettcouch, 2-Sitz + Sessel jetzt nur **1.698,-**

Liebe Senioren
Wir führen die große Auswahl hochwertiger Senioren-Garnituren mit hohem Sitzkomfort, Nierenstütze und Einzelsitzpolsterung jetzt ab nur **1.998,-**

Hochlehn-Velours-Eckgarnitur
Beste Qualität, handwerkliche Verarbeitung, natürlich höchster Sitzkomfort, strapazierfähiger weicher Veloursstoff, 3-Sitz, 2-Sitz + Sessel jetzt nur **2.198,-**

GERADE EINGETROFFEN
JUGENDZIMMER GELEGENHEITEN!
NEU, NEU, Großauswahl Qualität + SB Abholpreise

Jetzt ab **Kpl. Jugendzimmer 299.-**

Jetzt ab **Jugendzimmer Kombination 499.-**

Hochbau Jugendzimmer beste Qualität,
viel Stauraum, incl. großem Schreibpult mit herrlicher Umbau-Liege incl. Großschrank jetzt nur ab **599,-**

Riesengroße Jugendwand
mit allem Drum + Dran, einschließlich großer Kastenliege, viele Extras jetzt nur ab **798,-**

Möbellager Erbach
Oeventrop, Widaymarkt, ☎ (0 29 37) 21 26

Alle Preise gelten ab Lager, Verkauf täglich ab 14.00 Uhr. Zahlung bar oder Euro-Scheck mit gültiger Karte. Garantierte Fachlieferung, günstig.

Alle Preise gelten ab Lager, Verkauf täglich ab 14.00 Uhr. Zahlung bar oder Euro-Scheck mit gültiger Karte. Garantierte Fachlieferung, günstig.

Altentagesstätte – für manche Senioren Ziel ihres täglichen Ausflugs

Arnsberg. Am Mittwoch, 7. Januar war nach den Feiertagen wieder die erste Begegnung in der Altentagesstätte Liebfrauen. Über 60 Besucher waren zu diesem Clubnachmittag gekommen. Zuerst genoß man den duftenden Kaffee und leckeren Kuchen und dann ehrte Frau Maria Büker fünf Geburtstagkinder, die alle in der Weihnachtszeit ihren geburtstag feiern konnten. Sie durften sich über ein kleines Geschenk freuen und über einige sehr schöne Liedvorträge aus dem Saal, zur Feier des Tages angestimmt, speziell für sie.

Dann kam der neue, junge Vikar Georg Beule zu Besuch in die Seniorenrunde, in der er schon freudig erwartet wurde und die er herzlich begrüßte. Seine ausgewählten Bilder aus dem Hl. Land und einige Stationen aus dem Leben Jesu waren für die Senioren gute Leitgedanken zum Neuen Jahr.

Jahrestage von Ereignissen, die wir in diesem Jahr begehen, so z. B. den Baubeginn des Nord-Ostsee-Kanals vor 100 Jahren oder, daß vor 750 Jahren der St. Gotthard-Paß eröffnet wurde – nannte Vikar Beule, um den Altbürgern zu helfen und ihnen deutlich zu machen, daß im großen »Getriebe der Welt«, auch für 1987, so Orientierung und Halt geben kann.

Die Altentagesstätte Liebfrauen, die von Frau Maria Büker geleitet wird, ist die einzige dieser Art, die von montags bis freitags jeden Nachmittag geöffnet ist. Bei den Aktivitäten werden die verschiedensten Wünsche berücksichtigt und Abwechslung geboten.

Montags ist Kegeln und Wandern, dienstags Basteln und Handarbeiten, mittwochs Clubnachmittag, am Donnerstag ist Boden- und Stuhlgymnastik und am Freitag ist »Spieltag« für alle Rommé-Skat-Mühle-und Dame-Fans.

Zirka 20 ehrenamtliche Mitarbeiterinnen und Mitarbeiter sorgen für einen reibungslosen Ablauf bei den Veranstaltungen in der Woche.
E. Thüner



Frau Maria Büker, Leiterin der Altentagesstätte, links im Bild, ehrte die Geburtstagskinder, die alle um die Weihnachtszeit Geburtstag hatten. In der 1. Reihe von links: Johanna Schulte (82), Else Schumann (81). Hintere Reihe von links: Klara Mettke (78), Margarete Ernst (75) und Josefa Becker (71).

LESERBRIEF

Leserbriefe müssen nicht identisch sein mit der Meinung der Herausgeber. Wir behalten uns das Recht auf Kürzung vor.

Zu unserem Artikel: »Was brauchen wir zum Glück« in der letzten Ausgabe schrieb uns Frau Franzi Meyer aus Emsdetten:

Sehr geehrter Herr Schulte, Ihr Artikel hat mir viel gegeben. Der Zufall brachte mir den Artikel ins Haus, da ich 20 Jahre in Arnsberg gewohnt habe. Dies kann ich nun nicht einfach beiseite legen. Auch Ihre Seele ist etwas losgeworden und meine hat gewonnen.

Ich hoffe, daß das neue Jahr Ihnen und Ihrer Familie viel Glück bringt, oder in Maßen, geht auch.

Der Herr mit dem dicken Auto hat mich auch beschäftigt. Auch das Alter kann schön sein und Freude bringen, schon wenn es den Kindern und Enkeln nur gut geht und man gesund ist. Was will man mehr. Außerdem kann man bei Reichtum anderen eine Freude bereiten. Vielleicht fehlt dem Herrn die Initiative aus seinem Leben das Richtige zu machen, das erfreut. Schließlich war er doch mal jung. Zweimal geht nicht und die Jugend hat jetzt das Vorrecht was andere hinter sich haben. Ich freue mich an der Jugend und gönnen ihnen ihr Jungsein. Bin selbst 75 Jahre. Meine Jugend war auch schön zu einer ruhigeren Zeit in Düsseldorf.

Nun möchte ich noch schöne Festtage wünschen. Es ist schön in strahlende Kinderaugen zu sehen, auch glückliche Frauenaugen.

Entschuldigen Sie bitte, daß ich Ihnen auch noch Zeit stehle, aber wenn man so nett schreibt, muß ein Echo erfolgen.

URLAUB IN MERAN/SÜDTIROL

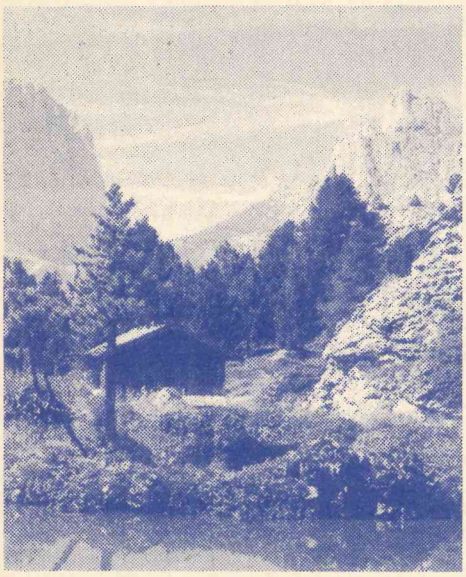

Termin: 12.-20. Juni 1987

Ein Urlaub im Wein- und Obstgarten Südtirols, zwischen Passer und Etsch zu verbringen ist ein Erlebnis besonderer Art.

Sie wohnen im **Hotel Bel Sit,** einem gepflegten und behaglichen Hotel im Villenstil in ruhiger Lage, etwa 10 Minuten vom Stadtzentrum entfernt, Speisesaal, gemütlicher Aufenthaltsraum mit TV, kleine Hausbar und Sitzterrasse. Ansprechend möblierte Zimmer mit Dusche, WC und Telefon. Verstärktes Frühstück.



Hotel Bel Sit

Leistungen:* Fahrt ab/bis Arnsberg nach Meran
(Ab Dortmund mit dem TUI-Ferien-Express)
* 7 Übernachtungen mit Halbpension
im DZ/DU/WC und Telefon.
* Nachmittagsfahrt ins Blaue und eine Informationsrundfahrt.
* Reiseleitung in Meran.

Preis pro Person nur DM **598,-**

Buchung und Beratung im

Reisebüro ARNSBERG

Steinweg 6 · 5760 Arnsberg 2 · Telefon (02931) 1727-28

TUI REISEBÜRO

Gemischter Chor Oeventrop zieht Blanz für 1986

In einer gut besuchten Generalversammlung gab der erste Vorsitzende Ferdi Höhmann einen Rückblick auf das Schaffen des Chores im zurückliegenden Jahr. Höhepunkt war hier sicher das 40jährige Bestehen des »Gemischten Chores«, das in einem feierlichen Rahmen mit vielen befreundeten Chören gefeiert wurde. Der Chor, der früher ein Männerchor war, kann 1988 sein 110jähriges Bestehen feiern. Auch der Besuch anderer Sängerfeste sowie andere Aktivitäten des Chores wurden zurückschauend betrachtet.

Für das Jahr 1987 folgt der Chor der Einladung mehrerer Vereine, die zu Jubiläumsveranstaltungen eingeladen haben. Aber auch das interne Vereinsleben soll in diesem Jahre nicht zu kurz kommen. Eine Karnevalsfeier, ein Sommerausflug, ein Herbstabend und eine Adventsfeier sollen die wöchentlichen Chorproben harmonisch durch entsprechende Feiern auflockern.

Der Chor würde sich sehr über neue Sängerinnen und Sänger freuen, besonders der männliche Nachwuchs aus Oeventrop soll hier angesprochen werden. Aber auch für Ehepaare ist hier die Möglichkeit zu einem gemeinsamen Hobby gegeben.

Folgender Vorstand wurde durch die Generalversammlung gewählt oder bestätigt: 1. Vorsitzender Ferdi Höhmann, 2. Vorsitzender Klaus König, Schriftführer Renate Pietsch, Kassierer Rainer von der Hövel, Notenwart Ilse Schürmann, die von Marita Höhmann unterstütz wird.

Mit besonderem Dank wurde Frau Marlies Heppelmann nach 18 Jahren als Schriftführerin verabschiedet. Sie hat in all diesen Jahren sich besonders für die Belange des Chores eingesetzt, dem sie aber als aktive Sängerin treu bleiben wird.

Tambourcorps vom Schreppenberg wählte neuen Vorsitzenden

Bis auf den letzten Platz besetzt war das Schützenheim bei der Jahreshauptversammlung des Tambourcorps vom Schreppenberg, die durch den 1. Vorsitzenden Egbert [illegible]zemmer eröffnet wurde.

Als erstes gedachte man der lieben Verstorbenen des Vereins. Geschäftsführer Volker Hansmann ließ noch einmal die Ereignisse des vergangenen Jahres Revue passieren und las dabei den Geschäftsbericht von 1986 vor. Kassierer Helmut Steingreber legte der Versammlung eine gut geführte Kassenabrechnung vor.

Von den zahlreichen Einladungen zu Freundschaftstreffen und Schützenfesten konnten die Spieler nur einen Bruchteil annehmen, da der Terminplan schon voll ausgefüllt ist.

Erstmalig in der 36jährigen Geschichte des Tambourcorps verfügt der Verein ab diesem Jahr über passive Mitglieder.

Neu gewählt wurde der 1. Vorsitzende Karl Heinz Bullmann, der vorher das Amt des 2. Vorsitzenden innehatte. Der bisherige 1. Vorsitzende Egbert Sommer legte sein Amt aus Krankheitsgründen nieder, bleibt aber weiterhin als Jugendausbilder aktiv im Verein.

Als 2. Vorsitzenden wählten die Spieler Stefan Hümmecke.

Der Vorstand dankte sodann allen 40 Musikern und den Nachwuchsspielern der Jugendgruppe für den bewiesenen Eifer und bat, diesen Einsatz auch 1987 beizubehalten.

Ferienfreizeiten der Caritas im Jahre 1987

Für Kinder und Jugendliche:

Hermann Helms Haus am **Schönberger Strand/Ostsee** vom 16.7. bis 5. 8. Alter 6-10 Jahre.

Dietsteinhof in **Mittersill/Österreich** vom 17.7. bis 5.8. Alter 8-12 Jahre.

Dietsteinhof in **Mittersill/Österreich** vom 4. bis 24.8. Alter 13-16 Jahre.

Lärdhenheim in Saas-Balen/-Schweiz vom 15.7. bis 31.7. Alter 14-17 Jahre.

Freizeitzentrum Neulandhalle in **Friedrichskoog/Nordsee** vom 4. bis 23.8. Alter 9-13 Jahre.

Fossejuv Penisonat in der Provinz **Hallingdal/Norwegen** vom 6. bis 22. 8. Alter 15-18 Jahre.

Jugendheim **Ludwigshafen am Bodensee** vom 10. bis 29.8. Alter 9-13 Jahre.



Alle mal herhören!



SCHUH-LINN Oeventrop informiert:

An unsere verehrte Kundschaft!
Schuhhaus Linn stellt sich demnächst vor als
»Fachgeschäft für Fußgesundheit mit dem freundlichen Service«.

Wir trennen uns von unserer gesamten modischen Ware.

Jetzt Preise wie nie zuvor.

20, 30, 40 Prozent, ja sogar bis zu 50 Prozent reduziert.

Also »Wohin, wohin?«
Zum Sonderverkauf
nach SCHUH-LINN!

IHR SCHUHFACHGESCHÄFT



LINN fußgerecht

Auch der weiteste Weg lohnt sich. OEVENTROP · Kirchstr. 35 · Telefon 63 72

Wogemannsburg in **St. Peter-Ording/Nordsee** vom 12. bis 29.8. Alter 14-17 Jahre.

Fürstenhof in **Natz/Italien und Lärchenheim** in Saas-Balen/Schweiz Vom 13. bis 22. Aufenthalt in Natz; vom 22. bis 29. 8. Aufenthalt in Saas-Balen. Alter 15-18 Jahre.

Für Familien:

Geschlossene Maßnahme in **Bruck/Zillertal/Österreich** vom 18. 7. bis 1. 8.

Weitere Einzelmaßnahmen für Familien in verschiedenen Familienerholungsstätten in Deutschland.

Für Senioren:

Penison Glunz in **Bad Driburg-Neuenheerse** vom 23. 4. bis 14. 5.

St. Josefshaus in **St. Peter/Schwarzwald** vom 20. 5.

Für Senioren:

Penison Glunz in **Bad Driburg-Neuenheerse** vom 23. 4. bis 14. 5.

St. Josefshaus in **St. Peter/-Schwarzwald** vom 20. 5. bis 10. 6.

Pension Dücker in **Bad Waldliesborn** vom 17.6. bis 8. 7.

Pension Grüner in **Oberstrubach/-Fränkische Schweiz** vom 18. 8. bis 8. 9.

Kolpingferienstätte in **Duderstadt/Harz** vom 11. 9. bis 2. 10.

Haus Sonnenwinkel in **Bad Rothenfelde** vom 15.9. bis 6. 10.

Aktiv-Urlaub:

nicht nur für rüstige Rentner, die noch gut zu Fuß sind, sondern auch für Teilnehmer, die das Rentenalter noch nicht erreicht haben:

Pension Reipertinger Hof in **Bruneck/Südtirol** vom 29. 6. bis 13. 7.

Pension Tuxertal in **Lanersbach/Österreich** vom 8.8. bis 29. 8.

Winterfreizeit in **Neukirchen am Großvenediger/Österreich** vom 21. 2. bis 6.3. (noch Plätze frei).

Auskunft erteilt:

der Caritasverband Arnsberg-Sundern e. V., Telefon 02931-1896, Herr Schnellen und alle für das Erholungswesen zuständigen Fachfrauen der Caritas-Konferenzen, die auch die Anmeldungen entgegennehmen und auch den neuen Gesamtprospekt »Erholung und Kuren 1987« bereithalten. Anspruchsberechtigte erhalten Zuschüsse!

Internationale Jugendbegegnung im schottischen Partnerschaftskreis West-Lothian

Auch im Sommer 1987 bietet das Kreisjugend- und Sportamt des Hochsauerlandkreises wieder eine internationale Jugendbegegnung in Schottland an. Die Fahrt in den Partnerschaftskreis West-Lothian vom 19. Juli bis 1. August 1987 ist für Jugendliche des Hochsauerlandkreises vorgesehen, die im laufenden Jahr mindestens 16 Jahre alt werden.

Die Unterbringung der Jugendlichen erfolgt in einem College mit Schwimmbad und anderen Sportmöglichkeiten.

Für die Überfahrt wird die Fähre von Rotterdam nach Hull in England benutzt. Während des Aufenthaltes in Schottland steht der Gruppe ein Reisebus zur Verfügung, mit dem ganztägige Fahrten, z. B. nach Edinburgh, Glasgow, in das schottische Hochland vorgesehen sind.

Durch die internationale Jugendbegegnung sollen Kenntnisse über die schottische Kultur, Gesellschaftsordnung und Lebensverhältnisse vermittelt werden. Hierzu ist u. a. ein mehrtägiger Aufenthalt der Teilnehmer in schottischen Familien geplant, für den allerdings Grundkenntnisse der englischen Sprache unbedingt erforderlich sind.

Neben weiteren Begegnungen mit gleichaltrigen schottischen Jugendlichen steht den Teilnehmern natürlich auch genügend Freizeit zur Verfügung, um persönlich die Menschen und das Land kennenlernen zu können.

Zur Vorbereitung der internationalen Jugendbegegnung wird am 27. und 28. Juni 1987 ein Wochenendseminar in der Deutschen Landjugendakademie in Fredeburg stattfinden. Hier können sich die Teilnehmer und das Leitungsteam bereits kennenlernen und es werden umfangreiche Informationen über Schottland und den Ablauf der internationalen Jugendbegegnung gegeben.

Wegen der begrenzten Anzahl der Plätze werden die Teilnehmeranmeldungen in der Reihenfolge ihres Eingangs beim Kreisjugend- und Sportamt, Postfach 1429, 5778 Meschede, berücksichtigt. Weitere Anfragen und Anmeldungen sind auch beim Kreisjugend- und Sportamt des Hochsauerlandkreises, Kaiser-Otto-Platz 2, Tel.: 0291/201481-484, möglich und sollten spätestens bis zum 3. Februar 1987 erfolgen.

WINTERGARTEN – Großzügiger wohnen mit Glasanbauten

Träumen Sie auch von einem Wintergarten? Die neue, kostenlose Farbbroschüre aus der Reihe LBS-aktuell »Großzügiger wohnen mit Glasanbauten« zeigt den richtigen Weg zum Glasanbau nach den persönlichen Wünschen.

Wissen Sie, welche Werkstoffe sich beim Wintergarten bewährt haben? Wissen Sie, wo Sie bei der Wahl die Augen besonders weit offenhalten müssen, damit Sie lange Freude an Ihrem Wintergarten haben? Die neue LBS-Broschüre »Großzügiger wohnen mit Glasanbauten« handelt dies und vieles andere ab. Von den richtigen Konstruktionen bis zum wirksamen Sonnenschutz, von der verläßlichen Lüftung bis zum richtigen Fußbodenaufbau. Die Broschüre nennt alles, was für Glasanbauten wichtig ist beim richtigen Namen. Und sie informiert übrigens auch, wo durch Eigenleistungen gespart werden kann. Das Informationspaket macht jede Entscheidung sicherer. »Großzügiger wohnen mit Glasanbauten« gibt es jetzt in der hiesigen LBS-Beratungsstelle. Sie ist kostenlos. Wer zuerst kommt mahlt zuerst, denn die Auflage ist begrenzt.

RETTET DEN WALD
B.I.O.
Bürger-Initiative Ochsenkopf e. V.

Wenn Sie auf der FACHMANN-SEITE inserieren möchten, brauchen Sie uns nur anzurufen: 02937-6513.

Die Continentale.

Ist Ihre Familie täglich 24 Stunden lang unfallversichert?

Vor der Arbeit und nach dem Feierabend? Im Haushalt, in der Freizeit, auf dem Schulweg?

Nicht alle Unfallversicherungen gelten täglich 24 Stunden.

Bei uns bekommen Sie diese vollständige Sicherheit für wenig Geld:

Ein guter Unfallversicherungsschutz kostet bei uns z. B. nur 14,50 DM pro Monat.

Wir haben das moderne lückenlose Programm: Alle Versicherungen, die man braucht. Lebens-, Kranken-, Sachversicherungen

Continentale Versicherungs-Gruppe
Lebens-, Kranken-, Sach-Versicherungen

Geschäftsstellenleiter Hans-Dieter Mell
Auf der Alm 10 · Arnsberg 2 · 02931 / 3752

Notizen aus dem Wahlkampf-Tagebuch von Franz Müntefering MdB

31.10.
Unser HSK-Parteitag in Wehrstapel. Die Einstimmung in den Wahlkampf klappt prima. Die Partei macht mit. Als ich unser Ja zur Industriegesellschaft bekräftige, aber auch die Gefahren bestimmter Großtechnologien unterstreiche, habe ich die meiste Aufmerksamkeit. Wir müssen wieder deutlicher machen, was wir mit Fortschritt meinen, – nicht dasselbe wie Simpel Kohl.

9.11.
Kurzer Besuch bei den Falken. Eine kritische Truppe. Aber anregend. 18 Uhr Hamburger Wahlergebnisse. Ein Fiasko. Die Demoskopen haben keine Ahnung oder die Leute belügen die Frage-Onkels. Die Neue Heimat war in Hamburg ein schweres Handicap. Willy hat in der Vorsitzenden-Runde nicht seinen besten Tag.

14.11.
Jochen Westermann und ich bei der Diskussion über Atomkraft in der Schützenhalle Arnsberg. Wir müssen von der Atomkraft los. Je schneller je besser.

24.11.
Nach Bonn, Neue-Heimat-Ausschuß und wieder zurück zum Gespräch mit dem DGB Hochsauerland. Gestandene Leute. Die kennen die Probleme aus eigenem Erleben und sind auch heute wieder gute Wegweiser. Hier bin ich gerne.

29.11.
Johannes Rau in Hüsten. Eine runde Sache. Er müßte mit allen Menschen sprechen können, dann wählen sie ihn auch. Er überzeugt.

17.12.
Sollte eigentlich zum Literaturabend mit Jürgen Diehl und Karl-Heinz Hosse. Aber die Arbeit am NH-Bericht verschlingt die letzten freien Minuten.

19.12.
Die Prozent-Tante aus Allensbach tippt uns in den Keller. Sieht es wirklich so schlecht aus um uns?

2.1.
SPD-Treffen in Neheim. Die Mikrofon-Anlage ist Mist. Die Stimmung: tapfer. Es kommt auf die nächsten Wochen an. Ich fühle mich gut. Wir stehen auf der richtigen Seite.

3.1.
Es hat geschneit. Beim Treffen in Antfeld erwischt mich der Winter. Aber eine tolle Sache, die da von unserem jüngsten Ortsverein aufgezogen wird. Über 250 Menschen. Die Basis will kämpfen. Sie ist besser in Form als mancher unserer Großkopheten. Die SPD!-NRW tritt an. Wir im Sauerland mit.

9.1.
Ab 6.15 Uhr vor dem Bahnhof Neheim Material verteilt. Kalt. Viele freundliche Reaktionen. Einige Berufsschüler sagen, daß sie nicht wählen wollen. Resignation oder Desinteresse? Mir macht das Sorgen.

13.1.
Mit Alex Paust in Voßwinkel von Tür zu Tür. Kommt rein! Alex hat hier ein großes Ansehen. Wie in der ganzen Stadt. Er ist ein guter Bürgermeister, die Menschen merken das. Ich gratuliere Frau Hesse zum 85.-sten. Eine rüstige Dame. Eine nette Nachbarschaftsrunde.
Abschluß bei der AsF in Arnsberg mit Gerda Linde. Sachkundig und engagiert. Tolle Frau. Unsere Frauen haben wieder einen großen Anteil an unserem Wahlkampf.

14.1.
Um 5.15. Uhr vor Honsel in Meschede Beginn unserer 5-Tage-Fahrt »Für Johannes auf Tour«. Saukalt. Aber ermutigend. Die Kolleginnen und Kollegen sind viel vernünftiger als Geißler und Konsorten glauben. Und die haben § 116 AFG nicht vergessen.

18.1.
ZaS-Verteilung in Holzen. Angela Ricke ladet anschließend alle in Herdringen zum ZaS-Frühstück ein. Die SPD-Kurve steigt, die Stimmung auch. Das zeigt auch der Frühschoppen in Bruchhausen. Fußballspiele dauern 90 Minuten, nicht 88. Noch kann viel passieren.

19.1.
9-11 Uhr Telefonsprechstunde in Meschede. Immer noch Anrufe. Viele machen Mut. Aber auch immer noch einige, die sich informieren wollen, die noch nicht entschieden sind.
11.55. Uhr Karsten Voigt im Altstadt-Cafe zu Entspannung und Abrüstung. Er hat recht: Auch wenn man die Kommunisten nicht mag, der Westen muß mit ihnen verhandeln und die Null-Lösung anbieten.
19.00 Uhr mit Ernst Rösner und Heinz-Günter Holtappels informative Veranstaltung in Sachen BAFÖG. Papas Konto darf nicht über die Bildungs- und Lebenschancen der Kinder entscheiden.

20.1.
Kalender für die Zielgerade wird abgestimmt: Stände in Arnsberg, Neheim, Oeventrop. Gespräch mit Schülern. Materialverteilung Duropal. Hausbesuche. Grün-Kohl-Essen in Freienohl. Immer noch laufen im Büro Tips ein. 62.221 für Johannes Rau waren es im Mai 1985 im HSK. 21.539 alleine in Arnsberg. Wieviele sind es am 25.1.? Auch bei den Tips ist die Tendenz steigend.

RAU
STATT KOHL

Am 25. Januar Johannes Rau Mit beiden Stimmen.

SPD

XX

Oeventroper Sportsonntag mit tollem Programm

Diethelm Müller erhielt das 15. Sportabzeichen

Vor einem sehr großen Publikum (ca. 600 Besucher) veranstaltete der TuS Oeventrop am 11. 1. 1987 seinen 10. Sportsonntag in der Ruhrtalhalle.

Sinn und Zweck dieser Veranstaltung ist es, der Bevölkerung das große Angebot, welches der TuS Oeventrop anbietet, vorzustellen.

Die große Sportshow begann mit einem Fußballspiel der E-Jugend gegen eine Vertretung aus Niedereimer. Schon bei den Kleinsten sah man deutlich wohin gutes Training und optimale Betreuung führen. Das Spiel endete mit einem Sieg der Oeventroper Jungen.

Einen kleinen Ausschnitt aus ihrem Trainingsprogramm zeigte die Leichtathletikabteilung. Hierzu hatte man die leistungsstärksten Athleten aufgeboten. Gezeigt wurde Hürdenlauf, Kugelstoßen und Hochsprung.

Aufgelockert wurde die Show immer wieder durch die Darbietungen der verschiedensten Tanzgruppen, die von den Übungsleitern Bärbel Schröder und Gaby Wagner vorgestellt wurden. Sämtliche Altersstufen waren hier vertreten und boten teils mit schönen Kostümen herrliche Tänze die besonders den Beifall des Publikums hervorriefen.

Judo-Vorführungen (viele wußten garnicht, daß es sowas im TuS gibt) und Tennisübungsstunde der Kleinen stand als nächstes auf dem Programm. Auch hier sah man deutlich das Können nach nur wenigen Übungsstunden.

Die C-Jugend-Handballer stellten sich in einem Spiel gegen eine Mannschaft aus Wickede vor. Diese Oeventroper Mannschaft ist das Aushängeschild der Handballabteilung »Ruhrtal«: Man spielt in der höchsten deutschen Amateurklasse für Jugendspieler. Das Spiel zeigte eine Klasseleistung und einen Sieg unserer Mannschaft.

Höhepunkt des Nachmittags war die Demonstration im Trampolinspringen durch 3 Münsteraner Turner. Die Besucher waren hellauf begeistert von der Tollkühnheit und der sportlichen Eleganz dieser Artisten. Immer wieder brauste Beifall auf und Zugaben wurden gefordert.

Ein weiterer Höhepunkt war die folgende Sportlerehrung durch den 1. Vorsitzenden des TuS, Herrn Walter Bergmann.

Geehrte wurden:

Die Fußball-A-Jugend für den Aufstieg in die Bezirksliga.



Besonders eindrucksvoll waren die Tanzvorführungen der einzelnen Gruppen die von Gaby Wagner und Bärbel Schröder vorgestellt wurden.



Zu der großen Zahl der geehrten Sportler gehörten auch Dirk Pietz, Klaus Frimmel, Burkhard Aßmann, Nadine Frey und Diethelm Müller, der zum 15. Mal das Sportabzeichen erworben hat.

Die Handball-C-Jugend für den Aufstieg in die Bezirksliga.

Anke Becker, Ute Vielhaber, Katja Bielefeld, Bernd Wegener, Oliver Schönert und Winfried Koch für Plazierungen in der Westfälischen Bestenliste der Leichtathleten.

Carsten Schneider, Thorsten Bunte, Diana Vollmer, Anja Werner, Frank Göbert und die Jungen-Mannschaft mit Ralf Büenfeld, Dirk Pietz, Jörg Präutigam und Olaf Scheunert für den Aufstieg in die Bezirksklasse der Tischtennisspieler.

Aus der Abteilung Tennis wurde Nadine Frey für besonders gute Leistungen geehrt.

Heinz Spieß, Friedhelm Bornemann (Handball), Klaus Frimmel (Tischtennis) und Burkhard Aßmann (Schwimmen) wurden geehrt für langjährige aktive und ehrenamtliche Tätigkeit im Verein.

Stellvertretend für alle Sportabzeichenerwerber erhielten das Sportabzeichen in Gold überreicht: Marita Isenberg (5. Prüfung) und Diethelm Müller 15.!!! Prüfung.

Als Hallensprecher fungierten an diesem Nachmittag die jeweiligen Abteilungsleiter.

er kann es nicht erwarten-
in seinem neuen ACRYL-EINSATZ zu baden! Einsätze für Wannen u. Duschen weiss od. farbig - OHNE AUSBAU der alten Wanne - 5 JAHRE GARANTIE!



Diethelm Müller
Kirchstraße 23
Arnsberg-Oeventrop
Tel. 02937/455

Mitglied der SHK-Gruppe

Der Vergaser-Fachmann hilft Ihnen
Kraftstoff sparen
durch präzise Vergaser- und Zündeinstellung



Dieses Zeichen steht für gute und schnelle Arbeit

20 JAHRE KFZ.-MEISTERBETRIEB G. DEUBEL Kfz.-Spezialwerkstatt
für Auto-Elektrik, Motor-Diagnose, -Einstellung und -Leistungsmessung
DEKRA-Untersuchung · Abgassonderuntersuchung · Kfz-Reparaturen aller Art
OEVENTROP · Glösinger Straße 84-86 · Telefon 0 29 37 / 65 62

FARBEN·TAPETEN
BODENBELÄGE
Wir haben immer eine große Auswahl an Sonderangeboten in Teppich- und PVC-Böden:
aus der Kollektion oder direkt von der Rolle.
z. B. Teppichboden ab DM 7,95
z. B. PVC-Boden ab DM 8,95
Wir überzeugen durch Leistung und Qualität!
Alfred HACHMANN Malermeister
Hohe Straße 19
576 Arnsberg 2-Oeventrop 02937/1723

Paul Eickelmann & Sohn

Containerdienst · Transportunternehmen
Holz · Späne · Sägemehl
5778 MESCHEDE 3 - FREIENOHL
Brunnenstraße 23, Telefon (0 29 03) 3 61

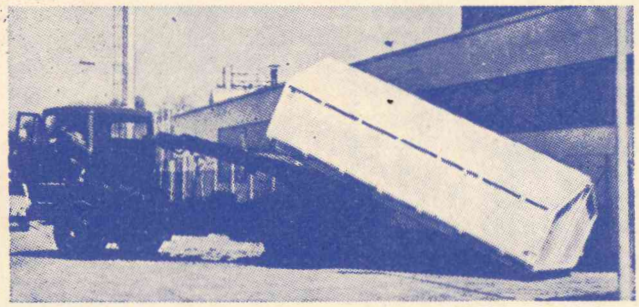

Gestellung von Containern zum Mülltransport in allen Größen von 7 cbm bis 40 cbm zum Sammeln von Abfall, Holz auf Holzplätzen, Sägewerksplätzen, Zimmereien usw. Abholung von Holz, Spänen, Sägemehl, Altreifen in Container-Zügen bis 80 cbm Inhalt.

SV.-Holzmarkt

Ihr Arbeitsplatten-Spezialist

- Viele Dekors ständig vorrätig
- Eckverbindungen
- Sonderposten für Keller und Hobbyraum
- Spanplattenzuschnitt nach Maßangabe für Ihren Möbelbau

Spindeldreher Vertriebs GmbH
5760 Arnsberg 2-Oeventrop
Telefon: (0 29 37) 5 06

Geprüfte Gebrauchtwagen mit Garantie
Unfallinstandsetzung aller Fabrikate
Reparaturen aller Art · Abschleppdienst
Lackierarbeiten · Ankauf von Unfallwagen

RENAULT

Franz Grewe
☎ (02931) 7474
5760 Arnsberg 2-Niedereimer, Dieselstr. 9

Audio · Video

tele-dienst piwinski
Anerkannter High-Fidelity Fachhändler dhfi
Clemens-August-Str. 55 · Arnsberg 2 · Tel. 0 29 31/10 27 7

„Das Gebot der Stunde."
Frisches Veltins.



Getränkefachgroßhandel
KORTE
Inhaber Peter Korte
Wennigloher Straße 4 · Arnsberg 2 · Tel. 02931/3503

C.&A. Veltins Brauerei,
5778 Meschede-Grevenstein,
Hochsauerland,
Telefon 0 29 34/7 10

Presse-Erklärung Ferdi Tillmann (CDU):

Betrug an Parlament und Bürger?

Ein in seiner Einmaligkeit beispielloser Vorgang beherrscht in diesen Tagen die politische Diskussion um die Landesfinanzen von Nordrhein-Westfalen. Schon in der Haushaltsdebatte des vergangenen Jahres hat die CDU auf einen Fehlbetrag im Landeshaushalt von 1,2 Milliarden hingewiesen. Doch der SPD-Finanzminister vernebelte durch haushaltstechnische Tricks die Wirklichkeit und stellte den Haushaltsausgleich durch Scheintitel mit unbestimmten Sparauflagen her. Die CDU hat die Grundlagen des Landeshaushalts 1987 grundsätzlich in Zweifel gezogen. Die SPD-Mehrheit boxte jedoch wie in der Vergangenheit den Haushalt durch.

Ein Tag vor Inkrafttreten des Haushalts läßt der SPD-Finanzminister nun die Katze aus dem Sack. Der Nebel wurde gelüftet und die Scheintitel entpuppten sich als schwerwiegende Einschnitte in den Landeshaushalt. Das, was während der Haushaltsdebatte Rau's Finanzminister dem Parlament und den Bürgern verschwiegen hatte, wurde nun im feingesponnenen »Bewirtschaftungserlaß« offenbar. Beispiellose Einschnitte und Kürzungen in beinahe allen wichtigen Bereichen.

Wo wurde gestrichen?

- Die Ministerien dürfen bei Investitionen und Baumaßnahmen 389 Millionen DM nicht ausgeben.
- Alle Minister müssen 172 Millionen DM mehr Einnahmen herbeischaffen.
- Bis zum 30.9.87 darf nur etwa die Hälfte der Gelder für sächliche Verwaltungsaufgaben, Zuschüsse und Zuweisungen, denen keine rechtliche Verpflichtung zugrunde liegt, ausgegeben werden. Was danach geschieht ist ungewiß.
- Ab sofort und wer weiß, wie lange, dürfen nur zu einem Drittel Verpflichtungen für langfristige Ausgaben eingegangen werden.

Was heißt das für die Bürger von Nordrhein-Westfalen?

- Nordrhein-Westfalen hat heute schon eine der niedrigsten Investitionsquoten im Vergleich mit anderen Bundesländern. Die SPD-Landesregierung tut heute schon viel zu wenig für die Sicherung der Zukunft unseres Bundeslandes und lebt seit Jahren auf Pump. Jetzt wird gerade bei den Aufgaben, die die Zukunftsfähigkeit des Landes sichern, erneut gekürzt. Unternehmen fehlen die Bauuafträge und Arbeiter haben nichts zu tun, Straßen werden nicht gebaut und die Staus in unserem Land werden länger, Schulen und Hochschulen fehlen Lehr- und Forschungsgeräte. Die Zukunft des Landes wird verspielt.
- Der Minister fordert die Behörden auf, mehr Geld einzunehmen. Allein der Justizminister soll 67,4 Millionen DM erwirtschaften! Heißt das »Knete statt Knast«? Sollen sich in Nordrhein-Westfalen Gutverdienende von der Strafe freikaufen können, damit der Justizminister zusätzliches Geld in seine Kasse bekommt? Ist dies die soziale Gerechtigkeit des Johannes Rau?
- Alle diejenigen Bürger und Verbände, die vom Land Zuschüsse für ihre Arbeit in freier Trägerschaft erhalten, sind gelähmt. Sie wissen, daß sie vorläufig nur etwa die Hälfte der im Haushalt vorgesehenen Mittel erhalten. D. h. von den ca. 300 Millionen für die Landesprogramme zur Schaffung zusätzlicher Ausbildungsplätze und zur Bekämpfung der Jugendarbeitslosigkeit, den ca. 100 Millionen für Altenhilfe und soziale Hilfen, den ca. 22 Millionen zur Eingliederung ausländischer Arbeitnehmer und viele andere Maßnahmen kann, sofern nicht bereits rechtliche Verpflichtungen bestehen, nur jeweils die Hälfte verplant werden. Ob es Caritas, Arbeiterwohlfahrt oder Selbsthilfgruppen sind, sie alle wissen nicht, ob sie ihr Personal noch weiter bezahlen können, Programme neu beginnen und weiterführen können, ob soziale Hilfe in Nordrhein-Westfalen noch möglich ist. Johannes Rau verantwortet in Nordrhein-Westfalen nicht nur soziale Kälte, er hat eine soziale Frostperiode unbekannten Ausmaßes eingeleitet.
- Was in Nordrhein-Westfalen mit der Hilfe des Landes noch ausgebaut werden kann ist ungewiß. Allein für Krankenhausausbauten besteht in unserem Land ein Bedarf von 3 Milliarden DM, das Land hat 700 Millionen im Haushalt veranschlagt. Nach dem Erlaß des Ministers darf davon nur ein Drittel in Anspruch genommen werden. Ganze zehn Prozent des geprüften Bedarfs! Das gleiche gilt bei Kindergärten, Werkstätten für Behinderte oder den Einrichtungen der Altenhilfe.

Volksbank Sauerland für '87 gut gerüstet

Vor dem Hintergrund des nach wie vor nicht leichten – wenn auch von Branche zu Branche sehr unterschiedlichen – wirtschaftlichen Umfeldes im Geschäftsgebiet der Bank zeigt sich die Volksbank Sauerland für die Zukunft gut gerüstet.

Die schon im Jahr 1985 sehr gute Liquiditätslage der Bank hat sich im vergangenen Jahr weiter verbessert. Dabei haben insbesondere die bereits zum Vorjahresende sehr hohen Kontokorrentguthaben der Kunden per 31. 12. 1986 eine nochmalige Steigerung um rund 7% auf rund 45,6 Mio. DM erfahren. Auch die Termineinlagen sind um 2% auf 102,7 Mio. DM angestiegen, während die Spareinlagen bei rund 105 Mio. DM stagnierten. Einmal mehr wurden die attraktiven Sondersparformen von der Kundschaft lebhaft frequentiert.

Da die Volksbank Sauerland die Verbindlichkeiten gegenüber Kreditinstituten weiter zurückführte, ist die Bilanzsumme nur relativ gering auf 316 Mio. DM gestiegen.

Das Kreditgeschäft war 1986 – wie schon im Vorjahr – gekennzeichnet von dem Wunsch auf Darlehen mit langfristiger Zinsbindung; in diesem Zusammenhang schaltete die Bank häufig ihre Verbundpartner ein. Im kurzfristigen Geschäft war die Nachfrage eher verhalten.

Die Ertragslage der Volksbank Sauerland war auch im abgelaufenen Geschäftskahr von einer weiteren Verengung der Zinsmarge gekennzeichnet. Durch Einsparungen im Sach- und Personalkostenbereich konnte das Institut jedoch den erforderlichen Ausgleich schaffen. 124 neue Mitglieder brachten mit einer Beteiligung von fast 10 Anteilen im Durchschnitt ihr besonderes Vertrauen zur Volksbank Sauerland zum Ausdruck, so daß das Kreditinstitut mit dem Verlauf des Geschäftsjahres sehr zufrieden ist.

Das neue Jahr fängt mit kleinen Preisen an!

Herren-Jacquard-pullover, modisch, Wolle/Acryl	nur	39.90
Herren-Jeans	nur	19.90
Damen-Sportbluse weiß, ideal zum Unterziehen	nur	19.90
Karierte Flanellhemden		10.00
Tennissocken kochfest	5 Paar	9.90
Wollsocken uni + kariert ..	5 Paar	9.90

Weiterhin unser Schlager:

Polo-Shirt, ½ Arm, reine Baumwolle .	nur	15.00
Damen-Jerseyhosen	nur	59.90

Strickmoden Lackner

Arnsberg · Neheim
Hüsten · Sundern

Sind's die Füße geh zu Schulte

med. Fußpflege · Orthopädie Einlagen · Alle Krankenkassen
Arnsberg 2, Clemens-August-Straße 60 · Telefon (02931) 12182
Mo.-Fr. 8-12 Uhr, Mo., Di., Do., Fr. 14-17 Uhr. Auch Hausbesuche.

STEUER BLOCK 87

Die neue Steuerhilfe für alle Arbeitnehmer.

SPAR ORDENTLICH STEUERN...

Gegen Schutzgebühr von DM 5,- (steuerlich absetzbar) erhältlich bei:

Volksbank Sauerland eG

Unsere Niederlassungen in Arnsberg 2:
Gutenbergplatz 34
Steinweg 9
Oeventrop, Kirchstraße 36
Wennigloh, Müssenbergstraße 61

Was ist zu tun?
Der Grundsatz der Haushaltswahrheit und Haushaltsklarheit wurde von der SPD bei Einbringung des Haushaltes und während der Debatte vor dem Landtag von der SPD über Bord geworfen. So hat bisher kein Verwalter der Finanzen eines Landes ein Parlament hinters Licht geführt. Dies alles geschieht mit Wissen und Billigung des Kanzlerkandidaten Johannes Rau. Ein Mann, der die Finanzen seines Bundeslandes nicht in Ordnung hält, ist nicht fähig als Kanzler die Geschikke unseres Landes zu führen.
Die SPD wirbt in Nordrhein-Westfalen mit der Anzeige: »Einer von uns muß Kanzler werden«. Den Bürgern von Nordrhein-Westfalen reicht schon ein besserer Ministerpräsident und eine bessere Landesregierung. Am 25. Januar ist die CDU die richtige Wahl. Die Bürger von Nordrhein-Westfalen wissen schon lange, daß nur die Christlich Demokratische Union auch ihr Land wieder zukunftsfähig machen kann.

Die Zweitstimme entscheidet die Wahl



Keine Experimente. Beide Stimmen für die CDU.



ZWEI VON UNS

CDU Die Zukunft



FERDI TILLMANN
Wahlkreiskandidat

GÜNTER LANGEN
C D U Kreisvorsitzender
Landesreserveliste

MODEMARKT
5760 Arnsberg-Oeventrop · Widay-Markt · Telefon (0 29 37) 18 17
Wir haben die gesamte Da.+He.-Wintermode besonders stark reduziert.
WSV ab Montag, den 26.1.'87 · Bei uns haben Sie keine Parkplatzsorgen!
Teschner & Dülberg

Das war los in Niedereimer!

Nachdem der Gasthof »Zur dikken Eiche« kurzfristig einen neuen Pächter gefunden und auch das »Schlemmerstübchen« in der Wannestraße wieder geöffnet hatte (17.12.), konnte man sich in Niedereimer in den versch. Weihnachtsfeiern so richtig auf Weihnachten vorbereiten. Auch die Autorenlesung von Kinderbuchautor J. Berthold in der Grundschule (17.12.) fand in netter, vorweihnachtlicher Atmosphäre statt. Ja, dazu fiel sogar noch Schnee, der seit 5 Jahren mal wieder »weiße Weihnachten« werden ließ. Es konnte Weihnachten werden.

Doch dann kam plötzlich und völlig unerwartet die Hiobsbotschaft: »P. Kaperschmidt ist gestorben!« (20.12.).

Wie ein Lauffeuer verbreitete sich die Schreckensnachricht in Niedereimer, die eigentlich keiner glauben wollte, doch war sie wahr! Die Nachricht wirkte wie ein Schock: Es kann doch nicht wahr sein! Was machen wir nur ohne unseren Pater!? Es war bekannt, daß P. Kaperschmidt erkrankt war, aber daß das sein Tod sein sollte?



Pater Josef Kaperschmidt nach der Einführung am 4. 2. 1979.

P. Josef Kaperschmidt kam am 4. 2. 1979 als Seelsorger nach Niedereimer. Damit übernahm er gleichzeitig die besondere Aufgabe, die alte Kirche abzureißen und eine neue, von Grund auf solide Stephanuskirche zu bauen. Mit seiner sprichwörtlichen Ruhe und Gelassenheit, aber auch mit Geschick und Menschenkenntnis sowie einem gew. Maß »Bauernschläue« hat er die verschiedensten Gremien und Meinungen koordinieren können, sodaß die neue Kirche schon 1983 geweiht werden konnte. Auch die weitere Ausgestaltung des Gotteshauses, die bis heute noch nicht ganz abgeschlossen ist, konnte unter der Regie von P. Kaperschmidt zu voller Zufriedenheit ausgeführt werden.

Neben dem Neubau vergaß P. Kaperschmidt aber nie die normalen Aufgaben eines Seelsorgers, der guten Kontakt zu den Niniveten hatte und ihn ständig suchte. P. Kaperschmidt war praktisch überall, er hatte für Alle und Alles ein offenes Ohr, war stets zur Zusammenarbeit bereit und stand neuen Ideen aufgeschlossen gegenüber. Mit P. Kaperschmidt ist ein allseits beliebtes Seelsorger von uns gegangen, eine Persönlichkeit, die das Dorf wesentlich mitgeprägt hat. »So einen kriegen wir nicht so schnell wieder!« war die allgemeine Reaktion!

An dem feierlichen Requiem, das der Generalvikar Bruno Kresing in Konzelebration mit zahlreichen Geistlichen hielt, und der anschl. Beerdigung in Oeventrop nahmen Pfarrgemeinderat und Kirchenvorstand, die Abordnungen der Vereine mit Fahne und Kranz und zahlreiche Bürger aus Niedereimer teil; Sie alle wollten »ihrem Pater« das letzte Geleit geben. Wie beliebt P. Kaperschmidt in Niedereimer war, bewiesen die hohen Teilnehmerzahlen in Totenvesper (26.12) und Requiem in Niedereimer (2.1.)!

So war es auch nur zu verständlich, das für den 28.12. (Tag nach der Beerdigung von P. Kaperschmidt) geplante Weihnachtskonzert um 1 Woche auf den 4. 1. zu verschieben. Nachdem der MGV und der Singkreis aus versch. Gründen an dem Konzert nicht aktiv teilnehmen konnten, wagte es der Musikverein, das seit 1983 übliche Weihnachtskonzert allein zu gestalten. Auswahl und Vortrag der Musikstücke wie auch die Verbindung mit weihn. Lesungen, bzw. Meditationen, vorgetragen von Diakon Heiner Vernholz, ließen das Konzert gleichsam zu einem Musikgottesdienst werden. Mit viel Fleiß, Arbeit und Können haben es die Musiker unter der Ltg. von G. Linke, und das Klarinettenensemble unter der Ltg. H.-J. Wirth geschafft, selbst schwierige barocke Musiksätze echt zum Klingen zu bringen. Das war schon ein Erlebnis und ist ein Wort der Anerkennung wert. Der Erlös des gut besuchten Konzerts, immerhin 1.535,– DM, ist wieder für die weitere Ausgestaltung der Kirche bestimmt.

Dem Musikverein gebührt aber auch noch ein Wort des Dankes für das »Weihnachtsblasen« am Nachmittag des »Hl. Abend«. Wie schon seit jetzt über 30 Jahren gingen die Musiker wieder durch das Dorf, um an versch. Stellen weihnachtl. Melodien zu blasen und die »Niniveten auf diese Art und Weise »Frohe Weihnachten« zu wünschen. Manchmal wünschten sie sich schon ein paar Zuhörer mehr, die nicht nur vom warmen Zimmer aus den Klängen der Musiker lauschen.

Da hatten es die Sternsinger besser, die gingen am 4. 1. auch wieder in 8 Gruppen durch das Dorf: Für ihre »Neujahrswünsche« gingen sie jeweils zu den einzelnen Familien in die Häuser hinein. Ihr Einsatz hat sich nicht nur für die Sänger selbst gelohnt, denn auch die Büchsensammlung der »Drei-Könige« ergab das stolze Ergebnis von 2.219,91 DM. Das Geld wird wieder nach Peru geschickt, wo sich sicher viele Kinder über diese Spende freuen werden!

Wenn auch auf andere Art und Weise, aber gefreut haben sich auch die insgesamt 42 Schüler und Jugendlichen, die bei der Sportabzeichenverleihung des TuS (21.12.) ihr villeicht schwer erkämpftes Sportabzeichen in Bronce oder Silber entgegennehmen konnten. Die kleine Überraschung, die der Weihnachtsmann ihnen und anderen Kindern noch überreichte, nahmen sie gern in Empfang.

Eine kleine Überraschung gab es auch auf der Generalversammlung der Schützenbruderschaft (3.1). Nachdem Geschäfts- und Kassenbericht ohne Schwierigkeiten über die Bühne gingen, und auch die obligatoriſche Bierfrage schnell geklärt war, ergaben sich bei den normalen Vorstandswahlen Schwierigkeiten, da sich nicht genügend Kandidaten für die entspr. Posten zur Verfügung stellten. Der Vorstand wurde ermächtigt, Vorstandsmitglieder zu ernennen, die dann nachträglich als gewählt anerkannt werden sollen.

Der Weihnachtsbaum macht's, bitte sehr – sehr vielen Leuten oft sehr schwer! – »Der Stamm ist krumm! Da ist ein Loch! – Ja, dort fehlt auch die Spitze noch!« – Wenn so ein Baum, ja kaum zu glauben, – daß muß Frau K. die Nerven rauben! – dann auch noch in der Kirche steht: – Ja, das nun wirklich doch nicht geht!« - Doch schnell beendet »Black & Decker« - auch hier mal wieder das Gemecker. - Da wird gebohrt, ein Ast kommt rein, – die Spitze wird verdrahtet fein, – und schon steht da, Ihr glaubt es kaum, – ein wunderschöner Tannenbaum. NB

Wer nicht inseriert wird vergessen !

BOSCH

Der Garagentor-Antrieb, der mitdenkt

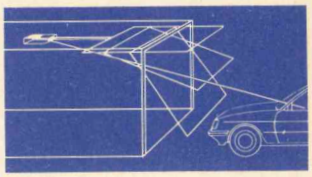

Schwere Garagentore mühelos bewegen. Ferngesteuert mit dem neuen Bosch-Garagentor-Antrieb. Er öffnet mit seinem starken Antriebsmotor schnell das Tor und schaltet das Licht für Sie ein und aus. Wir beraten Sie und übernehmen auch den Einbau:

BAUELEMENTE
H. & W. Ebert
Ruhrstr. 56 Tel. 3649
5760 Arnsberg 2

Rickert
5760 Arnsberg, Promenade 2

Knirps

Willst Du gut beraten sein, kauf Deinen Knirps bei Rickert ein!

Wir verkaufen nicht nur . . . wir reparieren auch!

Drucksachen aller Art liefert Ihnen:

fotosatz & druckservice
franz-josef molitor
Am Sonnenstück 21
5760 Arnsberg 2-Oeventrop
Tel. 02937/1878 + 6513

Die Fachmann-Seite

Armaturen

Armaturen
Werks-Vertrags-Kundendient
☎ 02937/455

Autolackiererei

Karl-Heinz Arnold
Clemens-August-Straße 93
Telefon (02931) 10947

Bastelbedarf

Bastelstübchen E. Langner
Rumbecker Str. 9 · Tel. 14497

Bürotechnik

Werner Mörchen
Hans-Peter Wahle
Büromaschinen und Reparaturen
Ringstr. 16 / Ecke Rumbecker Str.
Arnsberg 2 · Tel. 02931/4412

Werner Bartmann
POSTALIA-Frankiermaschinen
Büromaschinen - Reparaturen
Abg. 2 · Alter Markt 22 · Tel. 3355

Bettfedernreinigung

Betten Masseck
Brückenplatz · Tel. 10221

Dachdecker

Willy Hesse
Dammstraße 3-7 · Tel. 4046

Elektro-Installation + Reparaturen

Elektro B. Burmann
Inh. F. J. Kölsch
Wetterhofstr. 15/17 · Tel. 10564

Hermann Riese
Ringstr. 70-72 · 5760 Arnsberg 2
Telefon 02931-10792

Fußböden

Parkett Sapp
Teppichboden · PVC und Parkett
Zu den Werkstätten 19 · Tel. 13138

Med. Fußpflege

Hans-Dieter Degen
Steinweg 3 · 5760 Arnsberg 2
02931 / 4455 · Privat 16650

Fotografie

Atelier für Photographie
B + T Anneser
Porträt-, Industrie- und Werbephotographie
Promenade 1 · Tel. 4540

Hausgeräte-Kundendienst

Bruno König
Apostelstraße 8 · ☎ 3555
Siemens · Constructa · Bosch · Küppersbusch AEG

Heizungsbau

S+H GmbH u. Co. KG
E. Fiedler
Clem.-Aug.-Str. 43 · Tel. 10815
Notdienst bis 22.00 Uhr

Innendekoration + Gardinen-Reinigung

Fette
Raumausstatter-Fachbetrieb
Alter Markt 11 · Tel. 3038

Herbert Müller
Raumausstattung · Teppichboden
Am Brückencenter · Tel. 12044

Klempnerei, Installat.

Josef Liesenfeld
Jägerstraße 46 · Tel. 3514

Bruno Bause
Unterm Römberge 4 · Tel. 3748

Horst Scherer
Kurfürstenstr. 17 · 02931-10784

Kunststoff-Fenster

Glas-Schlimbach
Ruhrstraße 46 - 50
Telefon (02931) 1700

KFZ-Handel, Reparat. Abschleppdienst

Gerhard Deubel
VERGASER-Service · Oeventrop
Glösinger Str. · Tel. (02937) 6562

Horst Kobold
Reparatur aller Fahrzeugtypen
Hammerweide 27 · Tel. 4577

J. Toch
Autoservice · Reparat. aller Art
Hammerweide 24 · Tel. 4129

Lotto · Totto

Günther Elkemann
Tabakwaren · Zeitschriften
Jägerstr./Mühlenstr. 1 · Tel. 3029

Masskonfektion vom Fachmann

Norbert Brüggemeier
City-Center · Tel. (02931) 10674

Markisen

Herbert Müller
Am Brückencenter · Tel. 12044

Metallbau, Stahlbau, Schlosserei

Huß & Knauer
Apostelstraße 5 · Tel. 3414

Potempa
Hammerweide 13 · Tel. 3718

Med. Fußpflege

Rudolf Schulte
Clem.-Aug.-Str. 60, Tel. 12182

Orthopäd.-Technik

Orthopädie-Technik Knapp
Clem.-Aug.-Str. 43 · Tel. 16617

Orthopädie-Einlagen

Rudolf Schulte
Clem.-Aug.-Str. 60, Tel. 12182
Lieferant aller Krankenkassen

Polsterei

Polstermöbel-Reparaturen
Klaus König
Grafenstraße 49 · Telefon 15405

Radio, Fernsehen, Phono

Radio Buchardt
Gutenbergplatz und Alter Markt
Telefon (02931) 10731

tele-dienst Piwinski
Clem.-Aug.-Str. 55 · Tel. 10277

Schleiferei

Schleiferei für Messer + Scheren aller Art · Solinger Schneidwaren
Alfons Vehrenberg
Hauptstr. 22 · Neheim · Tel. 24423

Schreinerei

Josef Belecke
Clem.-Aug.-Str. 69 · Tel. 10515

Schreinerei PLÖGER
5760 Arnsberg 2
Niedereimerfeld 7 · Tel. 02931-6822

Stuckgeschäft

Tillmann GmbH
Außen- u. Innenputz · Innenausbau
Reparaturarbeiten · Vollwärmeschutz
Piusstr. 6 · Telefon 02931-10793

Dieter Rocholl
Außen- u. Innenputz · Altbau-sanierung und Vollwärmeschutz
Tel. Freienohl 6384 · Oeventrop 1018

Schuhe, Verkauf, Reparatur, Maßanfertg.

Schuh-Linn
Orthopädie · Reparatur · Verkauf
Efeuweg 8 und Kirchstraße 35
Oeventrop · Tel. (02937) 6372
Lieferant aller Krankenkassen!

Stein- und Bildhauer

Grabmale Max Hein
Hellefelder Straße 59a
Telefon (02931) 16459/15927

Grabmalgestaltung
Reinhard Hilligsberg
Werkstatt und große Ausstellung,
Clemens-August-Straße 72
Telefon (02931) 10824

Schlüsseldienst

W. D. Marks
Europaplatz 2 · ☎ 02931/10011
Notdienst Tag und Nacht

Sandstrahltechnik

Jochen Schütz
Fassaden · Metall · Holz · Möbel
Telefon (02931 - 21802 + 77373

Vereinsbedarf

SPORT + ORGANISATION
Am Sonnenstück 21 · 02937/6513
OEVENTROP
Absperrband · Absperrketten
Bandabzeichen m. u. o. Aufdruck
Biermarken · Eintrittskarten
Pokale und Ehrenpreise
Schärpen · Tanzkontroller
Urkunden · Abzeichen · Wertmarken
Katalog anfordern!

Stieglitz
An- und Verkauf von Unfall- und Gebrauchtfahrzeugen
Jahreswagen aller Fabrikate
Unfallreparaturen
Autohandel GmbH
Dieselstr. 1 · 5760 Arnsberg 2
Telefon (02931) 77190

Aktion Dreikönigssingen
– damit Kinder heute leben können

Arnsberg. Wie überall in Stadt und Land waren am Sonntag, 4. Januar auch die Sternsinger in der St. Piusgemeinde unterwegs bei Schnee und Eis. Sie – die 51 Mädchen und Jungen gingen gern! Es machte ihnen Freude.

In 17 Gruppen, verkleidet als die »Drei Könige aus dem Morgenland«, gingen sie von Haus zu Haus, um Geldspenden zu erbitten für Kinder in der 3. Welt. An die Türen schrieben sie mit Kreide dann die Buchstaben C+M+B und die Jahreszahl. Das bedeutet, was die Sternsinger den freundlichen Leuten wünschten: »**C**hristus **M**ansionem **B**enedicat«. Christus segne diese Wohnung.

Das Leitwort der Aktion Dreikönigssingen 1987 lautete »Kawassót« – Das Wort stammt aus Senegal und heißt teilen.

Am Abend des Sonntags zogen um 18.00 Uhr die gewiß müden Sternsinger im farbenprächtigen Zug mit Dechant Alois Hermwille zu einer kurzen feierlichen Sakramentsandacht in die Piuskirche ein. Pfarrer Hermwille lobte ihren Eifer und ihre Einsatzfreude mit den Worten: »Sie ahmten nach, was die Drei Weisen an der Krippe getan haben . . . «. Als die Kinder ihre Sammelbüchsen zur Krippe brachten beteten sie:

Es führt uns der Stern zur Krippe hin.
Wir grüßen Dich Jesus, mit frommem Sinn.
Wir bringen Dir unsere Gaben dar,
Gold, Weihrauch und Myrrhe immerdar.

Mit dem Lied: »O du fröhliche« endete die Festandacht. Zu hoffen bleibt, daß vom diesjährigen Dreikönigssingen noch recht viel Gnade und Hilfe ausgeht, damit Kinder heute leben können.

Sternsinger der St. Pius-Gemeinde Arnsberg.



Die Trumpf-Asse waren die Musik



Neuer KLAKAG-Prinz wurde für die Session 87/88 der Schreppenberger Schützenhauptmann Günther Bruchhage (»Prinz Günther, der Schütze vom Berg«).

Das war's mal wieder – die KLAKAG hat mit »Prinz Günther, der Schütze vom Berg« einen Nachfolger von Manfred Fischer proklamiert. Als Hauptmann der Schreppenberger Schützen war die Prunk-Sitzung für ihn so etwas wie ein »Heimspiel«. Und da auch der Neue KLAKAG-Sitzungspräsident Josef Wiegelmann viele Jahre zum »Schreppenberg-Völkchen« zählte, muß man schon fast von einem Wachwechsel von der Ruhr auf die eben genannte Anhöhe in Arnsberg's Nord-Westen sprechen. Was soll's – die Narretei kennt bekanntlich keine Grenzen!

Josef Wiegelmann, er hatte das närrische Geschehen mit Fleiß und Liebe vorbereitet, glänzte vor allem auch als Akteur. Seine Vorträge vom »Eiermann« und sein Kriminal-Tango-Duett gemeinsam mit Ex-Prinz Hans Bücker waren Klasse. Die Bütt-Reden und auch die Konserven-Musik für die Tanzgarde (das HüKaGe-Ballett, eine Augenweide) litten allerdings ein wenig unter der nicht ausreichenden Lautsprecher-Anlage. Diese Probleme hatten die Live-Musikanten, die Werdite-Combo und die Band der »närrischen Zunft« aus Arnsbergs Patenstadt Deventer nicht. Beide Gruppen, und das z. T. gemeinsam ohne Probe und Absprache, brachten »so richtig Leben in die Bude«. Die Musik war Trumpf an diesem Abend, und für die KLAKAG einmal mehr eine sehr gute Proklamation.

Seit über 30 Jahren

Pluth Moden

Ihr Modehaus am Brückencenter in Arnsberg 2

Damen-Bekleidung gibt's überall!

Suchen Sie jedoch das

Besondere

so kommen Sie zu uns noch dazu jetzt zum »Winter-Schluß-Verkauf« ab 26. 1. 1987 Ware der marktstärksten deutschen Hersteller zu

Super-Preisen

Seit über 30 Jahren

immer wenn ein Auto fehlt...

PKW · LKW · Möbelwagen

GUNKEL GUNKEL GUNKEL Autovermietung

Lkw-Mietwagen von 1 t bis 4,5 t Nutzlast, als Plan- und Kofferwagen, Pkw, alle Klassen, „auch für Fahrschulen".

Arnsberg 2, Dieselstraße 1 · Sundern, Hauptstr. 154

Arnsberg Sundern 7077 5333

Warum ein Inserat auf der Fachmann-Seite?

Damit man weiß wo Sie zu finden sind!

Anspruchsvoll und edel
ist unsere Kollektion
- wie Männer sie mögen -

Ihre spezielle Adresse:

Herrenausstatter
N. Brüggemeier

5760 Arnsberg 2
Rumbecker Str. 4 · Tel. 02931 - 10674

Fensterbänke / Treppen aus:
MARMOR
GRANIT
SCHIEFER
KUNSTSTEIN
Freitragende Treppen

MODERNE BAUELEMENTE
PESCH
ARNSBERG 2 Zur Feldmühle 12 (0 29 31) 1 84 88

Fliesenverlegung

Auto-Verwertung Böhnke
Tel. (0 29 31) 7 74 04

Verkauf von ausgebauten und geprüften **Kfz-Ersatzteilen**
Ankauf von Unfall-**Kfz** und anderen.
Arnsberg 2, Dieselstr. 11, Gewerbegebiet Alte Ruhr an der B 7

NECKERMANN MACHT'S MÖGLICH

Urlaub '87

Günstiger als im Vorjahr

Angebote Sommer '87

Ibiza
2 Wo. Ü, 2 Pers.-App. Club Aquarium, Cala Vadella, DU, WC, Balk./Terr., Flugreise ab Düsseldorf, je Person schon ab DM **918,-**

Gran Canaria
2 Wo. Ü, 2 Pers.-App. Broncemar, Playa del Ingles, Bad, DU, WC, Balk., Flugreise ab Düsseldorf, je Person schon ab DM **1197,-**

Sri Lanka/Ceylon
2 Wo. HP, Hotel Swanee, Beruwala, DU, WC, Balk./Terr., Airc., Flugreise ab Düsseldorf, je Person schon ab DM **2105,-**

Ungarn
2 Wo. Ü, 2 Pers.-App. Boglarlelle, Plattensee, Angebot mit eigener Anreise, je Person schon ab DM **199,-**

Viele weitere Angebote, Beratung und Buchung bei:

REISEBÜRO LUIG
Inh. Rolf Brand
Steinweg 10, 5760 Arnsberg 2
Tel. (0 29 31) 33 20 Btx: 029 31 - 34 76

Fur die kostbarsten Wochen des Jahres – auf Nummer Neckermann

NECKERMANN REISEN

TOP-FAMILIEN-ANGEBOT!

MALLORCA

(Sommerferien) 16.-30.8.1987

Für Ihren Aufenthalt auf Mallorca haben wir das kleine Hafenstädtchen ALCUDIA im Nordosten der Insel vorgesehen. Der Ort hat sich in den vergangenen Jahren zu einem der beliebtesten Ferienorte der Insel entwickelt, nicht zuletzt wegen des langen, feinsandigen, mehr als 10 km langen Strandes.

Sie wohnen in den **Appartements VENECIA**.

Ausstattung: Schwimmbad mit Liegeterrasse im ca. 50 m entfernt liegenden Schwesternhaus. Rezeption, kl. Aufenthaltsraum mit Fernsehen.

Wohnen: Wohnraum mit zwei Sofabetten, Eßtisch, drei Stühle, Telefon zur Rezeption, Kochecke, Schlafzimmer, Bad, WC, Balkon.

Preis pro Person ab Frankfurt:

Erwachsene: DM 935,–

Kinderermäßigung: 1. Kind 100%!!!
2. Kind 30%

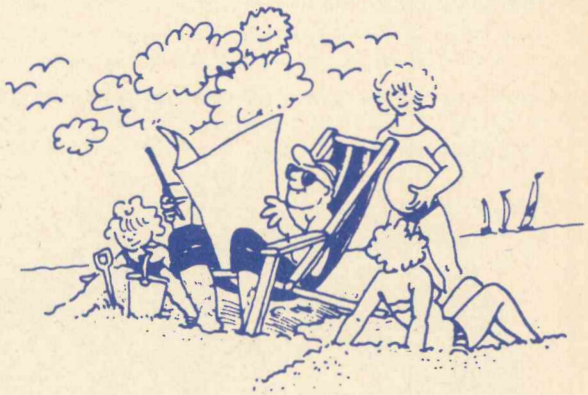

Buchung und Beratung im

Reisebüro ARNSBERG

Steinweg 6 · 5760 Arnsberg 2 · Telefon (02931) 1727-28

Das Neueste aus Uentrop!

1. Mannschaft Pokalsieger

Beim Pokalschießen des Sauerländer Schützenbundes in Warstein (wir berichteten!) belegte die 1. Mannschaft der Schießsportgruppe des Schützenvereins Uentrop e. V. den 1. Platz und errang damit den C-Pokal im Luftgewehrschießen. Die 2. Mannschaft kam auf einen beachtlichen 4. Platz. Hier die genauen Ergebnisse:

1. SV Uentrop 964 Ringe
   (U. Bornemann, H.-J. Rath, W. Rath und L. Schulte.
2. SSG Hirschberg 913 Ringe
3. SSG Langscheid 863 Ringe
4. SV Uentrop 772 Ringe
   (K. Koronowski, G. Rappold, E. Rath und M. Schulte).

In der Einzelwertung errang Lothar Schulte mit 251 Ringen einen sehr guten 4. Platz. Herzlichen Glückwunsch!

Generalversammlung der Schützen

Die Generalversammlung des Schützenvereins Uentrop e. V. beginnt am Samstag, dem 7. Februar 1987 um 20.00 Uhr im Gesellschaftsraum der Schützenhalle. U. a. stehen Wahlen zum Vorstand und das Schützenfest 1987 auf der Tagesordnung. Alle Vereinsmitglieder sind herzlich eingeladen. Die Getränke wurden gestiftet und sind deshalb kostenlos. Der Vorstand legt Wert auf den Hinweis, daß die Versammlung pünktlich beginnt.

»Uentrops Narren sind so froh, feiern mit Helau im Zoo«

so lautet das Motto der Karnevalsveranstaltung mit Prinzenproklamation am Karnevalssamstag, 28. Februar 1987, ab 20.11 Uhr in der Uentroper Schützenhalle. Auch in diesem Jahr werden die Wellen des Frohsinns beim Karneval der Schützen wieder recht hoch schlagen. Höhepunkt des Abends ist wie immer die Prinzenproklamation. Wer die Nachfolge von Prinz »Gerhard der Heizungssanitäter« (Gerhard Stiller) antritt, ist ein streng gehütetes Geheimnis. Sitzungspräsident Klaus Rappold und sein Festkomitee werden aber einen Prinzen präsentieren, der Uentrops Narrenvolk hinter sich hat. Beschäftigt ist der neue Prinz bei einem deutschen Großunternehmen, welches den jährlichen Überschuß nur ungern bekannt gibt.



Begeisterndes Finale der Karnevalsveranstaltung 1986. Auch in diesem Jahr werden STIMMUNG, FROHSINN und HEITERKEIT groß geschrieben.

Das anschließende, ideenreiche Programm wird sicher keine Wünsche offen lassen, zumal Zeremonienmeister Hans Friedhoff mit närrischem Elan bemüht ist, die einzelnen Auftritte zu einer echten Show zusammenfügen. Es ist bodenständige Uentroper Tradition, daß das Programm von A bis Z ausschließlich mit vereinseigenen Akteuren bestritten wird. Außer den bewährten Büttenassen (Männi Stamen + Guido Rappold) stehen diesjährig auch neue Akteure auf der Bühne in der Bütt.

Mit von der Partie sind natürlich wieder die Besucher des Jugendraumes, auf deren Auftritt man besonders gespannt sein darf.

Für Musik und tänzerischen Schwung sorgen The Times aus Wennigloh.

Das Festkomitee und der Vorstand des Schützenvereins Uentrop e. V. laden alle Dorfbewohner mit Freunden und Gästen herzlich zu dem närrischen Treiben am Karnevalssamstag ein.

Zum karnevalistischen Kehraus treffen sich alle Narren am Rosenmontag ab 17.00 Uhr im Gasthof Weber in Uentrop.

Prinz Bernhard (Nikolaus) und das Zepter

Muß der neue Prinz Karneval von Uentrop am Karnevalssamstag ohne Zepter in die Festhalle einziehen? Diese bange Frage stellt sich inzwischen das Festkomitee Uentroper Karneval. Was ist geschehen? Bernhard Schüttler (Nikolaus), selbst einst würdiger Prinz (1982 »Bernhard der Blumenfreund«), hatte vor einem Jahr das Prinzenzepter an sich genommen, um es einer Generalüberholung zu unterziehen. Schnell, unkompliziert und kostenlos sollten Umgestaltung und Extrabehandlung erfolgen. Daß dieses allerdings ein ganzes Jahr dauern würde, glaubte Prinz Bernhard damals selber nicht. Nun sind natürlich alle Narren auf das SUPER-ZEPTER gespannt. Wie wird es aussehen? Welche künstlerischen Ideen konnte »Bernhard der Blumenfreund« verwirklichen? Wenn man es genau wüßte, daß das Kunstwerk auch wirklich bis zur Prinzenproklamation fertiggestellt wär, könnte man schon jetzt dem Künstler ein herzliches Dankeschön sagen. Aber, aber . . .

Camping-Club Arnsberg im Februar 1987

Der monatliche Clubabend des Campingclubs Arnsberg ist am 17. 2. 1987 um 20 Uhr im Vereinslokal »Zur Großen Wiese« in Arnsberg-Hüsten. Campingfreund Werner Malinowski zeigt einen Film über eine Reise nach Ägypten. Gäste und freunde sind herzlich eingeladen.

Die CCA-Campingfreunde feiern am 28.2.87 mit dem KKV-Hüsten im Kolpinghaus Hüsten Karneval. Das Motto der Veranstaltung lautet: »Heute hau'n wir auf die Pauke«. Kostüme sind erwünscht. Platzreservierungen sind nur über eine schriftliche Anmeldung beim CCA möglich. Beginn der Karnevalssitzung ist um 19 Uhr. Die Plätze sollten bis 18.30 Uhr eingenommen werden. Anmeldeschluß ist am 20.2.87.

med. Fußpflege
Hans-Dieter Degen
Steinweg 3 · 5760 Arnsberg 2
Öffnungszeiten: Mo., Di., Do., Fr. 8.30-12.00 u. 14.00-18.00 Uhr
Mittwoch Ruhetag
Telefon: 02931/4455 · privat: 02931/16650
Termine nach Vereinbarung


Platz für Sieben. Raum für alles.
Mitsubishi Space Wagon.
3 JAHRE GARANTIE bis 100 000 km
Unglaublich variabel in der Nutzung. Mal Reiselimousine, mal Güterwagen, mal Liegewagen. Mit Front- oder Allrad-Antrieb.
Schadstoffarm und steuersparend: Mit Katalysator bis DM 1.650,–, als Turbo Diesel bis DM 825,–.
Sonderausstattung: Leichtmetallfelgen
MITSUBISHI
Dauerhafte Autofreude
SW 4
Autohaus Metzner
Arnsberg 1 · Eickelstraße 2
gegenüber Famila
Telefon (02932) 4427

Orthopädie-Technik
Das Sanitätshaus

...denn hier sind die Fachleute!

Wir bieten den Gesundheitsservice nach Maß:

z.B. **Fußeinlagen**



Wenn Ihr behandelnder Arzt Ihre Fußbeschwerden mit Einlagen behandeln will, dann sind wir von der Orthopädie-Technik Das Sanitätshaus Ihr Partner für die technische Versorgung. Wir sind heute in der Lage, Einlagen herzustellen, die in fast jeden Schuh passen.

Orthopädie-Technik

Knapp

Clem.-Aug.-Str. 43
5760 Arnsberg 2
Telefon 02931-16617

res

DORMA tormatic

Non-stop in die Garage



z. B. bei Schnee und Eis

17. Durch Schneematsch und Eis in die Garage schlittern, das können Sie sich durch einen ferngesteuerten Garagentorantrieb ersparen. Durch einen DORMA tormatic. Der ist so einfach zu bedienen wie Ihre TV-Fernsteuerung. Der ist so robust gebaut, um die nächsten 20 Jahre Ihr Garagentor zuverlässig „Auf und Zu" zu machen – und ist in fast jede Garage nachträglich einzubauen. Noch heute Informationen anfordern!



DORMA
tormatic

Wie von Zauberhand: Garage auf, Garage zu.

Beratung und Montage:

METALLBAU RAINER FINKE
ARNSBERG 2
Ruhrstr. 27a · Tel. (02931) 30 06

City-Spiel 2000

Spielen Sie mit in gemütlicher Atmosphäre Brücken-Center Arnsberg



Mit mehr Sicherheit für morgen sorgen: S-Versicherungssparen.

S-Versicherungssparen – unser Angebot für Ihre finanzielle Vorsorge.

Vielleicht haben Sie sich auch schon darüber Gedanken gemacht, daß Sie zu irgendeinem Zeitpunkt einen größeren Geldbetrag zur Verfügung haben wollen. Sei es für

- die Ausbildung der Kinder
- die Zeit Ihres Ruhestandes
- größere Anschaffungen.

Deshalb sollten Sie schon heute mit mehr Sicherheit für morgen sorgen. Dafür empfehlen wir Ihnen

S-Versicherungssparen

Bei dieser Sparform sparen Sie mit monatlich gleichbleibenden Beträgen und mit einer von Ihnen festgelegten Vertragsdauer, die zwischen 8 und 25 Jahren liegt.
Für Ihr angespartes Kapital erhalten Sie attraktive Zinsen und am Vertragsende eine einmalige S-Prämie.
Ihr gewähltes Sparziel wird durch eine Risiko-Lebensversicherung abgesichert.
Das ist ein doppelter Vorteil für Sie: Versicherungsschutz und Sparen.
Kommen Sie gleich zu uns.
Wir informieren Sie ausführlich über das S-Versicherungssparen.

wenn's um Geld geht
Sparkasse
Arnsberg-Sundern

Anzeige

Liebe Bürgerinnen und Bürger:

Am 25. Januar treffen Sie die Grundentscheidung über den künftigen Kurs der deutschen Politik in den neunziger Jahren. Sie bestimmen, ob die Koalition der Mitte ihre erfolgreiche Regierungsarbeit fortsetzen kann. Die letzten Tage haben gezeigt, wie wichtig die F.D.P. in der Regierungskoalition mit der CDU ist. Aus Bayern sind starke Worte gekommen, die im Interesse unseres Landes keine praktische Politik werden dürfen. Die Vorstellung »Strauß statt Genscher im Auswärtigen Amt« bereitet auch vielen CDU-Wählern Kopfschmerzen. Auch manch andere Äußerung aus der CDU – in allen Politikbereichen – läßt für eine CDU-Alleinregierung das Schlimmste befürchten. Nur eine starke F.D.P. garantiert hier, daß es in unserem Land keinen Rechtsruck geben wird. Ich bitte daher alle Freunde der CDU sich zu überlegen, ob sie sich nicht diesmal mit ihrer Zweitstimme für die F.D.P. entscheiden sollten. Auch die Anhänger der SPD sollten sich diese Frage stellen. Johannes Rau wird kein Bundeskanzler. Die Stärke der SPD in der Opposition ist für unser Land nicht so wichtig. Mit ihrer Zweitstimme für die F.D.P. erreichen Sie mehr.

Es ist in den letzten Tagen viel über die Zweitstimme gesagt worden. Lassen Sie sich nicht beirren. Beide Stimmen sind Ihre Stimme. Sie allein entscheiden, wem Sie sie geben. Für uns Liberale ist die Zweitstimme entscheidend. Ich bitte Sie daher um Ihre **Zweitstimme für die F.D.P.** und damit für unseren Bundestagskandidaten Dieter-Julius Cronenberg. Sie stärken mit dieser Stimme auch die Vertretung der Stadt Arnsberg in Bonn. Mehr können Sie mit Ihrer Stimme nicht erreichen.

Wählen Sie bitte am 25. Januar mit beiden Stimmen und entscheiden Sie sich mit Ihrer Zweitstimme für die F.D.P.

Ihr

Karl Peter Brandt

Kreisvorsitzender

Deutschland braucht die F.D.P.

Darum auf jeden Fall: **Ihre Zweitstimme für die F.D.P.**

Zweitstimme: F.D.P.

- **Wenn Sie weniger Steuern, stabile Preise und eine funktionierende Wirtschaft wollen, müssen Sie mit der Zweitstimme F.D.P. wählen.**
- **Wenn Sie Umweltschutz mit Wohlstand und Rechtsstaat mit Sicherheit wollen, müssen Sie mit der Zweitstimme F.D.P. wählen.**
- **Wenn Sie unseren Frieden durch Partnerschaft mit dem Westen und Entspannung mit dem Osten sichern wollen, müssen Sie mit der Zweitstimme F.D.P. wählen.**
- **Wenn Sie weder die Alleinherrschaft der CDU/CSU noch die rot-grüne Mehrheit wollen, müssen Sie mit der Zweitstimme F.D.P. wählen.**

Deshalb am 25. Januar: Zweitstimme F.D.P.

F.D.P.

Die Liberalen

Februar
5. ~~März~~ 1987 Nr. 2 38. Jahrgang An alle Haushaltungen!



ARNSBERGER POST

Das älteste, kostenlos verteilte Anzeigenblatt der Bundesrepublik Deutschland

Prinz Günther und »Eiermann« Jupp waren die Stars

Exprinz Josef Wiegelmann, der [illegible]tender, führte nicht nur als neuer Präsident durch die Prunksitzung der KLAKAG bei der Intronisation des neuen Arnsberger Karnevalsprinzen »Günther, der Schütze vom Berge«, auch als Akteur heimste er viel Beifall ein.

Das war so beim »Eiermann« wie auch im Duett mit Exprinz Hans Büker, beim Duett »Kriminal-Tango«; Hans hatte mit der Führung seiner »Partnerin« viel Schwierigkeiten . . .

Unsere Fotomontage auf Seite 2 zeigt von links nach rechts: Silke Jakob, das neue »Schloßtäubchen« hatte eine schwungvolle Premiere – »der Eiermann Jupp« – der Jubelprinz (vor 25 Jahren) Klaus Truernit – das Kinderprinzenpaar vor 25 Jahren Norbert Genau und Steffi Hering (geb. Klemens) – Arnsbergs neuer Strahlemann Prinz Günter – Günther Wulf (er wurde geehrt für seine spontane Mithilfe beim KLAKAG-Einsatz der Hamburger Flutkatastrophe im Jahre 1962) – »Schloßtäubchen« Charlotte Trachternach begeisterte mit Natürlichkeit und Schwung – Augenzeuge des närr. Geschehens: das Kinderprinzenpaar Andreas Schubert und Kathrin Ehlert – der Kriminaltango. F. J. Schulte



Neuer KLAKAG-Prinz wurde für die Session 87/88 der Schreppenberger Schützenhauptmann Günther Bruchhage (»Prinz Günther, der Schütze vom Berg«).

Saisoneröffnungsfahrt
Frühling in Dalmatien
10 Tage Brela 22.-31.3.'87
Jugoslawische Adria

nur **599,-**

Genießen Sie Mittelmeer-Sonne im herrlichen Badeort Brela. Unser Spitzenhotel Soline liegt im schönsten Ortsgebiet von Brela, unmittelbar am Meeresstrand, von einem großen Kiefernwald umgeben. Alle Zimmer verfügen über Bad od. DU/WC und haben Meerblick. Im Hotel: Restaurant, Café, Bar, Schwimmbad, Sauna, Trimmraum, Friseur.
Bequeme An- und Rückreise mit Zwischenübernachtung in Oesterreich.

- Fahrt im Komfort-Reisebus mit Bordservice
- Reservierte Nichtraucherplätze
- Hin- und Rückreise mit Zwischenübernachtung
- Halbpension am Zielort
- Gala-Abend mit Tanz
- Großes Ausflugsprogramm

5760 Arnsberg 2
Tel. (02931) 7041
Henneke-Reisen

GANZ NEU
DIE FEDERKERN-MATRATZEN NACH KÖRPERGEWICHT.

DUNLOPILLO »KILO«

ENDLICH:
ORTHOPÄDISCH EINWANDFREIE FEDERKERN-MATRATZEN ZU ERSCHWINGLICHEN PREISEN

Guter oder schlechter Schlaf wird von einem Faktor entscheidend beeinflußt: vom Körpergewicht. Was bisher nur teuere Matratzen konnten – die ideale Abstützung des Körpers ganz gleich welcher Gewichtsklasse – das ist jetzt erstmals mit preiswerten Matratzen möglich. Mit den Federkern-Matratzen Dunlopillo »Kilo«. Denn Dunlopillo »Kilo« können genau auf das Körpergewicht des Schläfers abgestimmt werden.
So wird jetzt auch ein orthopädisch einwandfreies Liegen bei preiswerteren Federkern-Matratzen gewährleistet.

DUNLOPILLO »KILO« GIBT ES IN 4 GEWICHTSKLASSEN

bis 60 kg	= KILO-A
60–70 kg	= KILO-B
70–80 kg	= KILO-C
über 80 kg	= KILO-D



HKM
Möbelhof GmbH
Inh. Th. Blume und W. Kneer
Clemens-August-Straße 95
Telefon (02931) 2020
5760 Arnsberg-Alt

Langer Samstag durchgehend bis 18 Uhr geöffnet!

60 Jahre
Henneke-Reisen
1927-1987

Sonderangebote Eröffnungsfahrten
mit vielen Extras.

Bad Ischl
2.-5.4. DM 320,-
Die Kur- und Kaiserstadt Bad Ischl und unser erstklassiges Hotel Schenner bieten ein erholsames Wochenende mit viel Programm; Rundfahrten, Tanzabend, Halbpension, alle Zimmer mit DU/WC.

Toscana
2.-8.4. DM 445,-
Frühling an der italienischen Riviera mit Besichtigungen: Florenz, Pisa, Lucca. Zwischenüb. m. Frühst. am Gardasee, 4 x HP in Marina die Pietrasanta, Reiseleitung, Hotels mit DU/WC-Zimmern.

Besuchen Sie unser
Frühlingsfest der Reise
am Sa., 14.3. in der Schützenhalle Arnsberg. Ein buntes Unterhaltungsprogramm mit Künstlern von Funk- und Fernsehen erwartet Sie. DM 29,- incl. Kaffeegedeck, Abendimbiß, Verlosung von Reisen, Tanz und viel Unterhaltung.

Arnsberg 2
02931/7041
Henneke Reisen



Fotomontage: Franz-Jörg Schulte

Telefonische Anzeigenannahme unter Telefon 02937/6513 + 1878

ARNSBERGER POST
Herausgeber: Franz-Josef Molitor und Ulrike Susewind
Redaktion: Am Sonnestück 21, 5760 Arnsberg 2-Oeventrop, Tel. (02937) 6513 + 425 + 1878
Auflage: 15.700 verteilte Exemplare.
Erscheinungsweise: Die ARNSBERGER Post wird jeweils am Mittwoch/Donnerstag vor den »Langen Samstagen« an die Haushalte und Geschäfte in Alt-Arnsberg, Breitenbruch, Bruchhausen, Freienohl, Niedereimer, Oeventrop, Rumbeck, Uentrop und Wennigloh verteilt.
Satz: Fotosatz-Studio Franz-Josef Molitor, Am Sonnenstück 21, 5760 Arnsberg 2-Oeventrop, Telefon (02937) 6513 + 1878.
Druck: Druckhaus Schönert, Alte Ruhr, 5760 Arnsberg 2-Oeventrop, Tel. (02937) 1428.
Zur Zeit gilt Anzeigenpreisliste Nr. 5 vom 1. März 1984.
Die Verwendung von Anzeigenlayouts, Mitteilungen etc. durch andere als die Herausgeber ist – auch auszugsweise – nur mit Genehmigung derselben zulässig.

Der Vergaser-Fachmann hilft Ihnen
Kraftstoff sparen
durch präzise Vergaser- und Zündeinstellung

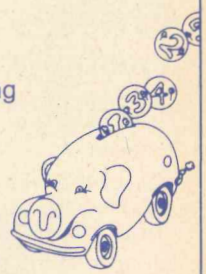

Dieses Zeichen steht für gute und schnelle Arbeit

20 JAHRE KFZ.-MEISTERBETRIEB **G. DEUBEL** Kfz.-Spezialwerkstatt
für Auto-Elektrik, Motor-Diagnose, -Einstellung und -Leistungsmessung
DEKRA-Untersuchung · Abgassonderuntersuchung · Kfz-Reparaturen aller Art
OEVENTROP · Glösinger Straße 84-86 · Telefon 0 29 37 / 65 62

Wir bitten unsere Leser, die in der »Arnsberger Post« inserierenden Geschäfte bei Ihren Einkäufen besonders zu berücksichtigen!

Jubilarehrung im Gemischten Chor Oeventrop

In einem feierlichen Rahmen ehrte der Gemischte Chor Oeventrop Jubilare, die vor 40 Jahren geholfen haben, diese Chorgemeinschaft aus der Taufe zu heben. Nach den schweren Kriegsjahren faßte man den Mut, trotz aller Nöte und Entbehrungen, sich mit der Gründung einer Singgemeinschaft, bestehend aus Männern und Frauen, zu beschäftigen. Hier im Jahre 1946 wollte man neu beginnen, dem Wiederaufbau auch eine gesellige, fröhliche Abwechslung, nämlich einen Verein, eine Gemeinschaft zur Seite zu stellen, die den Gesang und das harmonische, gesellige Zusammensein in seine Mitte stellt. Viele Männer und Frauen aus Oeventrop gestalteten die geschicke des Chores mit. Ein großer Teil ist nicht mehr unter uns, andere haben aus Alters- oder Gesundheitsgründen sich vom aktiven Vereinsleben zurückgezogen.

Der erste Vorsitzende F. Höhmann konnte neben den Jubilaren und den übrigen Chormitgliedern Herrn Josef Grote, Geschäftsführer des Sängerkreises Arnsberg begrüßen. Dieser machte es sich zu einer schönen Pflicht, Josef Spies, Antonius Bräutigam und Karl Schürmann für 40 Jahre aktives Singen mit der goldenen Ehrennadel des Deutschen Sängerbundes auszuzeichnen. Erstmalig in der Geschichte des Kreissängerbundes konnten Frauen mit der goldenen

(Bitte umblättern)



v. l.: E. Vornweg, J. Spieß, J. Grote, F. Höhmann, A. Bräutigam, M. Reiter, L. Tillmann (Chorleiter), A. Gerasch, K. Schürmann und Th. Schürmann,

Ihr Druckpartner von der Visitenkarte bis zum Katalog!

fotosatz & druckservice
franz-josef molitor

Am Sonnenstück 21
5760 Arnsberg 2-Oeventrop
☎ 02937/1878 + 6513

SPANIEN

Preisknüller ab 299,-

SONNE – STRAND – URLAUBSFREUDEN

Unbeschwerte Ferientage unter südlicher Sonne genießen – Strandleben, Badespaß und jede Menge Unterhaltung. Die Costa Brava und die Costa Dorada sind berühmt und bekannt für Abwechslung rund um die Uhr. Bars, Cafés und Discotheken ziehen die Nachtschwärmer an. Wer es traditionell liebt, den erwarten gemütliche Bodegas, Folklore-Lokale und ursprüngliche Restaurants, wo Paella, Tortillas oder delikate Fischgerichte zubereitet werden. **Salou** mit seinen wunderschönen Palmenpromenaden, feinsandigen Stränden und gepflegten Gartenanlagen ist einer der beliebtesten Ferienorte an dieser Küste. Sie wohnen im Hotel **Venecia Park,** einem Haus, das mit Restaurant, Bar und Schwimmingpool über jeglichen Komfort verfügt. Zimmer mit DU/WC, Balkon, Vollpension. Wer es ursprünglich liebt, wählt das Fischerdorf **Cambrills,** 7 km südlich von Salou, mit seinem typisch spanischen Dorfleben. Hier wohnen Sie im Appartementhaus **La Estrella II,** direkt am Meer. Die Appartements bestehen aus Wohn-Eßraum (1 Schlafmöglichkeit), Küche oder Küchenbar, Schlafzimmer (2 Betten), DU/WC, Balkon. Das Ortszentrum ist 2 km entfernt. Bars und Restaurants sind in unmittelbarer Nähe.
Hin- und Rückreise ohne Zwischenübernachtung. Der Bus bleibt am Ort und er möglicht herrliche Rundfahrten (Aufpreis).

Preise p. P.	Cambrills 3-Bett-App.	Salou Hotel, VP
3.-13.4.	299,-	450,-
16.-26.4.	359,-	570,-

Zuschl. **DM 50,-** p. P. bei Belegung des App. mit 2 Pers. **DM 60,-** für EZ im Hotel Venecia Park.

Sonderfahrt in den Osterferien

10 Tage Costa Dorada
Fahren Sie mit uns in die Sonne!
3.-13. April
16.-26. April (Ostern)

Buchung und Beratung im
Reisebüro ARNSBERG
Steinweg 6 · 5760 Arnsberg 2 · Telefon (02931) 1727-28

Ehrennadel des Deutschen Sängerbundes mit Kranz geehrt werden. Drei Frauen gehören dem Chor seit 40 Jahren an. Dies sind Anni Gerasch, Theresia Schürmann und Margret Reiter. Als ältester Gemischter Chor im Sängerkreis Arnsberg ist man stolz, solche aktiven Sänger und Sängerinnen in seinen Reihen zu haben. Nicht weniger herzlich wurde Elisabeth Vornweg für 25 aktive Jahre mit der silbernen Ehrennadel des Deutschen Sängerbundes ausgezeichnet.

Gratulation und Dank des Gemischten Chores überbrachte F. Höhmann. Nach der musikalischen Einstimmung mit dem deutschen Sängergruß folgten die Grußworte von Josef Grote. Seine kurze aber inhaltsreiche Ansprache zeigte, mit welcher Begeisterung man das gesprochene und das gesungene Wort darbieten kann. Seine Worte Chorgesang ist internationale Sprache – Musik und das Lied öffnen die Herzen und ließen den aufmerksamen Hörer begeistern. Ein gemeinsames Abendessen, ein fröhlich gesungenes Lied und ein geselliges Beisammensein rundeten diesen gelungenen Abend ab.

AEG-Heizlüfter 49,50
AEG-Handstaubsauger 99,50
Kaffeeautomaten
8-10 Tassen **29,95**
Elektromesser 39,00
Lockenstab 9,95
Eigener Kundendienst
WIDAY
ELEKTRO FACHMARKT
Widayweg 4 · Arnsberg-Oeventrop
Telefon (0 29 37) 20 05

Kennenlernwoche im Mütterkurheim »St. Josef«, Bad Pyrmont

In Zusammenarbeit mit der Arbeitsgemeinschaft für Müttererholung gibt der Caritas-Verband Arnsberg-Sundern e. V. Müttern einmal die Möglichkeit, sich über eine Mütterkur zu informieren.

Dieses ist am leichtesten an Ort und Stelle möglich. Deshalb finden im Mütterkurheim »St. Josef« in Bad Pyrmont folgende Kennenlernwochen statt:

6.2.-20.2. 1987 = 14 Tage
23.2.- 2.3. 1987 = 7 Tage
9.3.-23.3. 1987 = 14 Tage
26.3.- 2.4. 1987 = 7 Tage.

Der Tagessonderpreis beträgt DM 40,- (normaler Tagessatz sonst DM 53,-). Im Angebot sind enthalten: Unterkunft und Verpflegung bei 4 Mahlzeiten sowie sämtliche sonstige Freizeitangebote des Hauses (z. B. Basteln, Gesprächskurse etc.) und natürlich eine ausführliche Information über Angebote des Kurortes.

Anmeldungen nehmen die Fachfrauen der Caritas-Konferenzen in den Dekanaten Arnsberg und Sundern und der Caritas-Verband (Tel. 02931/1896) entgegen.

Autodiebe schlafen nicht.



Bosch Auto-Alarm

Einbau schnell und preiswert.

Z.B. Bosch Auto-Alarm 1 für VW-Golf inkl. Einbau
DM 168,-

H. Schmucker
Cäcilienstraße 1
5760 Arnsberg 1
Telefon: (0 29 32) 3 13 20

BOSCH

W. D. MARKS
SICHERHEITSTECHNIK/SCHLÜSSELDIENST

Wir haben unsere Geschäftszeiten geändert:

Montag bis Freitag von 8.30-13.00 Uhr
14.00-18.00 Uhr
Samstag von 8.30-13.00 Uhr

Europaplatz 2 · ☎ (02931) 10011
5760 Arnsberg 2

Nottüröffnung Tag und Nach

Kleinanzeigen

bis 3 Zeilen
nur 5,- DM.
Jede weitere Zeile 1,–

Wohnung in Oeventrop

Zum Brand, ca. 50-55 qm, abgeschlossene Etage, 2 Zimmer, Küche, Bad, eventuell teilmöbliert, ab sofort zu vermieten. Tel. 02937/ 6492 oder 6063.

TEIL-AUSVERKAUF-WEGEN AUFGABE UNSERER KINDERABTEILUNG VOM 13.12.'86 BIS 7.2.'87!

Alles, alles fliegt raus!

Alle Kommunionanzüge jedes Teil nur **80,-**

Alle Kinderhosen Wolle, Cord + Popeline jedes Teil nur **20,-**

Alle Kommunionkleider jedes Teil nur **50,-** od. **30,-**

Alle Kinder-Stepp-Blousons **60,-** od. **30,-**

Alle Kinder-Sommerblousons jedes Teil nur **30,-**

Kinder-Jeans-Blousons kariert nur **30,-**



Jede Kinder-Jeans nur **39,-**

Alle Kinderpullover Sweatshirts + Blusen jedes Teil nur **10,-**

Diese Woche lang. Samstag durchg. bis 18 Uhr geöffn.

Teilausverkauf nur noch bis Samstag!!!

CRUSE
ARNSBERG
Zur Feldmühle 21-23

Anspruchsvoll und edel
ist unsere Kollektion
- wie Männer sie mögen -

Ihre spezielle Adresse:

Herrenausstatter
N. Brüggemeier

5760 Arnsberg 2
Rumbecker Str. 4 · Tel. 02931 - 10674

Geprüfte Gebrauchtwagen mit Garantie
Unfallinstandsetzung aller Fabrikate
Reparaturen aller Art · Abschleppdienst
Lackierarbeiten · Ankauf von Unfallwagen

RENAULT **Franz Grewe**
☎ (02931) 7474
5760 Arnsberg 2-Niedereimer, Dieselstr. 9

NECKERMANN MACHT'S MÖGLICH

Super-Preise für alle!

Angebote Sommer 1987

Mallorca
2 Wo. ÜF, Pension Lliteras, Cala Ratjada, DU, WC, Flugreise ab Düsseldorf,
je Person schon ab DM **598,-**

Tunesien
2 Wo. HP, Hotel Royal Sahara Beach, Monastir, Bad, WC, Balk., Mb, Flugreise ab Düsseldorf,
je Person schon ab DM **959,-**

Kenya
2 Wo. HP, Hotel Africana Sea Lodge, Mombasa Südküste, DU, WC, Terr., Airc., Flugreise ab Düsseldorf,
je Person schon ab DM **2352,-**

Costa Brava
2 Wo. ÜF, Pension MARIA LUISA, Tossa de Mar, DU, WC, Angebot mit eigener Anreise,
je Person schon ab DM **194,-**

Viele weitere Angebote, Beratung und Buchung bei:

REISEBÜRO LUIG
Inh. Rolf Brand
Steinweg 10, 5760 Arnsberg 2
Tel. (0 29 31) 33 20 Btx: 029 31 - 34 76

Für die kostbarsten Wochen des Jahres – auf Nummer Neckermann

NECKERMANN REISEN

Audio · Video

tele-dienst piwinski

Anerkannter High-Fidelity Fachhändler dhfi
Clemens-August-Str. 55 · Arnsberg 2 · Tel. 0 29 31/10 27 7

Täglich ab 14.00 Uhr geöffnet!
Langer Samstag 9 bis 16 Uhr

Hier wird kräftig gespart!

NEU, NEU, Großauswahl
Qualität + SB Abholpreise

Kpl. Jugendzimmer jetzt ab **299,-**

Jugendzimmer Kombination jetzt ab **499,-**

Hochbau Jugendzimmer beste Qualität,
viel Stauraum, incl. großem Schreibpult mit herrlicher Umbau-Liege incl. Großschrank jetzt nur ab **599,-**

Riesengroße Jugendwand
mit allem Drum + Dran, einschließlich großer Kastenliege, viele Extras jetzt nur ab **798,-**

Reduziert!

Ausstellungsstücke über 50 Qualitäts-Polster-garnituren-Luxusmodelle enorm billig!

Federkern-Schlafsofa ab **498,-**

Polstergarnituren Federk. mit eingebautem Schlafsofa jetzt ab **798,-**

Federkern-Schlafcouch-Garnitur
hochwertige Qualität, unempfindlicher Velours, mit Schlafsofa u. 2 Sesseln, mit Bettkasten jetzt nur **1.298,-**

Eck-Polstergarnitur
hoher Rücken, Federkern-Polsterung, 3-Sitz m. Bettcouch, 2-Sitz + Sessel jetzt nur **1.698,-**

Liebe Senioren
Wir führen die große Auswahl hochwertiger Senioren-Garnituren mit hohem Sitzkomfort, Nierenstütze und Einzelsitzpolsterung jetzt ab nur **1.998,-**

Hochlehn-Velours-Eckgarnitur
Beste Qualität, handwerkliche Verarbeitung, natürlich höchster Sitzkomfort, strapzierfähiger Veloursstoff, 3-Sitz, 2-Sitz und Sessel jetzt nur **2.198,-**

Möbellager Erbach
Oeventrop, Widaymarkt, ☎ (0 29 37) 21 26

Das war los in Niedereimer!

Nach dem plötzlichen Tod von P. Kaperschmidt Ende vergangenen Jahres hatte sich alle Niniveten wenigstens einen guten und freudigen Beginn des neuen Jahres '87 erhofft. Doch leider kam schon wieder eine Trauernachricht: Constantin Neißner ist tot! Trotz seiner schweren Krankheit ist er plötzlich und unerwartet am 16. 1. im jugendlichen Alter von erst 27 Jahren gestorben.

Mit Conastantin Meißner verliert die kath. Kirchengemeinde nach J. Voß und P. Kaperschmidt innerhalb eines halben Jahres jetzt erneut eine sie mittragende Persönlichkeit. C. Neißner hat immerhin über ca. 10 Jahre hin die Gottesdienste mit seinem lebendigen Orgelspiel begleitet und wesentlich bereichert.

Doch, trotz aller Erschütterung und Traurigkeit, gibt es im Leben eines Dorfes auch noch Erfreuliches zu erleben und zu berichten. So konnten sich z. B. 2 Geburtstagskinder über die zahlreichen Glückwünsche aus Familie, Nachbarschaft und Bekanntschaft freuen: Franz Schulte wurde am 22.1. immerhin 80 Jahre alt, und Maria Wortmann, Schürholzstraße, am 20. 1. sogar 85 Jahre. Auch von dieser Stelle aus einen herzlichen Glückwunsch mit den besten Wünschen für die weitere Zukunft!

Gefreut hat er sich bestimmt, und stolz ist er auf die 2 Goldmedaillen, die Christoph Stiefermann, Zum Alten Brunnen, beim »13. Neujahrsschwimmfest« in Meschede erringen konnte. Für seine Leistung im Freistil (100 m in 1:23,8 Min.) erhielt »Herr Stiefermann« (Jahrg. 1975) sogar noch einen Ehrenpreis! Da kann man nur noch gratulieren! Mach weiter so, Christoph!

Gratulieren bzw. »Glückwünschen« kann man auch dem neuen Vorsitzenden der Jugendabteilung des TuS: H.-W. Röttgers. In der Jahreshauptversammlung am 10. 1. übernahm er dieses sicher nicht einfache Amt von seiner Vorgängerin Claudia Jakobs, die aus familiären Gründen den vielfältigen Aufgaben nicht mehr gewachsen war und jetzt immerhin noch stellvertr. Vorsitzende ist. Aber nach dem Motto: »Rann, Jungs! Nu kommt in de Pötte!« wird der neue Vorsitzende der Jugendabteilung das »Schiff schon schaukeln«. Das ist jedenfalls anzunehmen!

Mit schöner Regelmäßigkeit fand auch in diesem Jahr mal wieder die nächtliche Schlittenfahrt der »großen Kinder« mit Glühwein und Fackelbeleuchtung statt. Doch dieses Vergnügen wird sicher nicht mehr sehr lange dauern, denn die Autobahn rückt immer näher. Zwar liegt die eigentliche Baustelle in der Wanne in tiefem Winterschlaf, doch im Schultenhahn geht das Holzfällen munter weiter. Vom Plackweg bis in die Berbke ist schon die breite Schneise für die Trasse geschlagen. Zur Zeit arbeiten sich die Holzfäller ins Schultenhansiepen vor. Selbst tiefer Frost, Schnee oder Regen dürfen die Arbeiten nicht aufhalten, denn bis Ende März muß die gesamte Autobahntrasse frei sein. Bei dem Wetter sind die Frostarbeiter sicherlich in keiner Weise zu beneiden. Für das noch aufstehende sog. Kleinholz wird jetzt eine besondere Maschine eingesetzt, die die Bäume fällt und gleichzeitig bearbeitet. Das dürfte sicher ein interessantes Schauspiel sein, sofern man überhaupt zusehen darf.

Da hatte es die Feuerwehr bei Ihrer Hauptdienstbesprechung beim »Großen« schon gemütlicher. Daß die Männer nicht nur ihren Durst löschen, sondern harte Arbeit leisten, bewies mal wieder der Jahresbericht. Insgesamt fanden 33 2stündige Übungsabende statt mit Theorie und Praxis. Zu den Übungsabenden kam noch die Teilnahme an versch. Lehrgängen in Brilon, Münster oder Arnsberg. Darüber hinaus hatte die insgesamt 25 Mann starke Löschgruppe im Jahre 1986 bei 12 Einsätzen immerhin 180 Einsatzstunden (7 mal Brandeinsatz; 5 mal techn. Hilfeleistung). Besonders gefreut hat sich die Feuerwehr über ihr neues zweites Fahrzeug, das sie nach 4 jähr. Wartezeit endlich im Dezember abholen konnte. Jetzt ist die Löschgruppe noch schlagkräftiger! Hoffentlich muß sie nicht zu oft ausrücken!

Zum Abschluß dieses Berichtes noch einige Kurzinformationen:

1. Das Ergebnis der Bundestagswahl (25.1.) in Niedereimer (in Klammern das Ergebnis von 1983) Erst-/Zweitsimme ohne Briefwähler: CDU 532/501 (580/544), SPD 406/388 (408/392), FDP 42/86 (36/75), Grüne 44/47 (35/45).
2. Der mögliche Neubau eines Sportplatzes an der Niedereimerstraße entfällt. Die Stadt hat das Gelände an den Besitzer zurückgegeben.
3. Für die Sanierung des jetzigen Sportplatzes sind im Haushalt der Stadt für 1987 Gelder bereitgestellt. Es kann mit der Sanierung noch in diesem Jahr gerechnet werden.
4. Für die Hochwasserregulierung des Wannebaches ist ein Planungsauftrag von der Stadt in Auftrag gegeben.

Der verlorene Zahn

Gefallen war der Fabian,
und plötzlich fehlte ihm ein Zahn!
Was nun? – Was tun?
»Der Zahn! Wir müssen ihn erst suchen – und können dann den Arzt aufsuchen!«
Die Suche war fast hoffnungslos,
denn es lag Schnee. Wo liegt er bloß?
Doch dann, nach endlos langem Suchen, –
da konnten T-s Erfolg verbuchen: –
Umsonst war nämlich alle Suche: –
Der Sohn hat ihn im Taschentuche!
Jetzt mit dem Zahn
zum Doktor hin!« – Der steckt ihn einfach wieder »rin«! – Der Zahn: er hält, ist wieder fest, – und das ist ja das Allerbest! *N.B.*

Bund der Ruhestandsbeamten und Hinterbliebenen

Der Ortsverband Arnsberg 2 des Bundes der Ruhestandsbeamten und Hinterbliebenen im deutschen Beamtenbund wird auch im Jahre 1987 seine Versammlungen und Tagungen im gewohnten Rhythmus in der Gaststätte »Zur Börse« in Arnsberg 2 abhalten. Am 2. Mittwoch in jedem Monat treffen sich die Ruheständler ab 16 Uhr zu einem gemütlichen Beisammensein u. Plausch u. am 4. Dienstag in jedem Monat ab 16 Uhr zur Monatsversammlung. Am 31. März 1987 findet die Jahreshauptversammlung mit Berichten über die Aktivitäten des vergangenen Jahres sowie den notwendigen Wahlen statt. Zu allen Versammlungen und Zusammenkünften sind interessierte Ruheständler willkommen. Es ist auch in diesem Jahre gewährleistet, daß während der Monatsversammlungen einige Vorträge und Referate über alle Seniorinnen und Senioren interessierende Themen über Gesellschaft, Gesundheit, Recht und Reisen gehalten werden. Wie in jedem Jahre soll 1987 auch wieder eine Kurzfahrt in die heimatliche Umgebung im Sauer-, Sieger- oder Münsterland stattfinden. Willkommen zu allen Veranstaltungen.

S-Renta-Plan

Ihr privater Weg zur finanziellen Vorsorge



Mit dem S-Renta-Plan zu einem regelmäßigen Zusatzeinkommen im Ruhestand.
Wer auch im Ruhestand seinen gewohnten Lebensstandard beibehalten will, sollte nach einer Faustregel mindestens 10 Prozent seines letzten monatlichen Bruttoeinkommens regelmäßig zur Verfügung haben, zusätzlich zur Rente oder Pension. Denn aus der gesetzlichen Rentenversicherung z.B. können Sie derzeit etwa 45% Ihres letzten Bruttoeinkommens als Höchstbetrag erwarten. Die Konsequenz: Mit dem S-Renta-Plan sichern Sie sich Ihr privates Zusatzeinkommen.

Diese Vorteile bietet Ihnen der S-Renta-Plan:
Sie haben z.B. größere Beträge aus Ihrer fälligen Lebensversicherung oder aus Immobilienverkauf zu erwarten. Mit dem S-Renta-Plan sichern Sie sich aus diesem Kapital ein attraktives, regelmäßiges monatliches Zusatzeinkommen.

Der S-Renta-Plan – auch für die Ausbildungsfinanzierung Ihrer Kinder oder Enkelkinder.
Das Beste, was Sie Ihren Kindern heutzutage mitgeben können, ist eine gute Ausbildung. Auch hier hilft der S-Renta-Plan mit einer privaten, regelmäßigen Ausbildungsfinanzierung für Ihre Kinder oder Enkelkinder.
Sprechen Sie mit Ihrem Geldberater. Er informiert Sie über alle Möglichkeiten des S-Renta-Plans, und er rechnet Ihnen aus, wie sich Ihr S-Renta-Plan für Sie auszahlt.

wenn's um Geld geht
Sparkasse
Arnsberg-Sundern

KFZ-Meisterbetrieb Auto-Steinke
Instandsetzung aller PKW-Fabrikate
Unfallreparaturen von A – Z
Beseitigung von Rostschäden
Abgas-Sonderuntersuchung nach § 47a StVZO
DEKRA-Abnahme im Haus
An- und Verkauf von gebrauchten KFZ
Am Bahnhof 6 · 5760 Arnsberg-Oeventrop
Telefon (0 29 37) 64 96

med. Fußpflege
Hans-Dieter Degen
Steinweg 3 · 5760 Arnsberg 2
Öffnungszeiten: Mo., Di., Do., Fr. 8.30-12.00 u. 14.00-18.00 Uhr
Mittwoch Ruhetag
Telefon: 02931/4455 · privat: 02931/16650
Termine nach Vereinbarung

Fensterbänke / Treppen aus:
MARMOR
GRANIT
SCHIEFER
KUNSTSTEIN
Freitragende Treppen

MODERNE BAUELEMENTE
pesch
ARNSBERG 2 Zur Feldmühle 12 (0 29 31) 1 84 69
Fliesenverlegung

SV.-Holzmarkt
Ihr Arbeitsplatten-Spezialist
- Viele Dekors ständig vorrätig
- Eckverbindungen
- Sonderposten für Keller und Hobbyraum
- Spanplattenzuschnitt nach Maßangabe für Ihren Möbelbau

Spindeldreher Vertriebs GmbH
5760 Arnsberg 2-Oeventrop
Telefon: (0 29 37) 5 06

Sind's die Füße geh zu Schulte
med. Fußpflege · Orthopädie Einlagen · Alle Krankenkassen
Arnsberg 2, Clemens-August-Straße 60 · Telefon (02931) 12182
Mo.-Fr. 8-12 Uhr, Mo., Di., Do., Fr. 14-17 Uhr. Auch Hausbesuche.

„Das Gebot der Stunde."
Frisches Veltins.



Getränkefachgroßhandel
KORTE
Inhaber Peter Korte
Wennigloher Straße 4 · Arnsberg 2 · Tel. 02931/3503

C.&A.Veltins Brauerei,
5778 Meschede-Grevenstein,
Hochsauerland,
Telefon 0 29 34/710

KLAKAG-Narrenfahrplan

In der diesjährigen Session stehen noch folgende Termine an:

Mittwoch, 4. Februar
20 Uhr Umzugsbesprechung in der Gaststätte »Börse«

Samstag, 7. Februar 1987
16.30 Uhr Altennachmittag der Schreppenberger Schützen in der Berbketalhalle
19.30 Uhr Abfahrt einer Abordnung zur Festveranstaltung der Hirschberger Karnevalsgesellschaft
20.00 Uhr Blau-Weißer Abend in der Schützenhalle Eichholzpromenade

Sonntag, 8. Februar 1987
1.11. Uhr Verleihung des Clemens-August-Ordens an den Exprinzen »Manfred, der Sonntagsprinz« in dessen Wohnung, anschl. gegen 16 Uhr Besuch der Karnevalsveranstaltung der Gehörlosen im Pfarrsaal der Liebfrauengemeinde.

Samstag, 14. Februar 1987
17.30 Uhr Besuch der Festveranstaltung der Karnevalsgesellschaft »Blau-Weiß Neheim«, anschließende Besuch bei der 3. Kompanie der Arnsberger Bürgerschützen im Schießsportzentrum.

Freitag, 20. Februar 1987
20.00 Uhr KLAKAG-Besuch bei der Kirchengemeinde Heilig-Kreuz

Samstag, 21. Februar 1987
19.30 Uhr Besuch der Festveranstaltung der Karnevalsgesellschaft HÜ-KAGE

25. Februar 1987
17.00 Uhr Altennachmittag in der Kirchengemeinde Heilig-Kreuz im Pfarrsaal der Gemeinde

Donnerstag, 26. Februar 1987
9.30 Uhr Altweiberfastnacht, Treffen am Maximilianbrunnen zum Besuch verschiedener Schulen, Institutionen und Behörden.
14.00 Uhr Kinderkarneval. Treffen der Kinder am Maximilianbrunnen zum Abmarsch zum Knappensaal auf dem Schloßberg. Hier Besuch des KLAKAG-Prinzen bei den Kindern.

Freitag, 27. Februar 1987
Ab 15.00 Uhr Arbeitseinsatz für den Wagenbau zur Vorbereitung des Umzuges (bei Firma Hoevel, Ruhrstraße).

Samstag, 28. Februar 1987
19.30 Uhr Besuch beim TuS Niedereimer, anschließend Besuch des SV Aegir im Kurhotel

Sonntag, 1. März 1987
11.11 Uhr **Fastnachtssonntags-Umzug.** Im Anschluß daran trifft sich die KLAKAG zum Kehraus im Hotel »Goldener Stern«.

Montag, 2. März 1987
11.11. Uhr Rosenmontags-Stammtisch der KLAKAG in der Gaststätte »Zur Börse«.

Dienstag, 3. März 1987
20.11. Uhr »Höpple-Pöpp«-Abend in der Gaststätte »Zur Börse«

Samstag, 25. April 1987
20.00 Uhr Prinzenball im Kurhotel

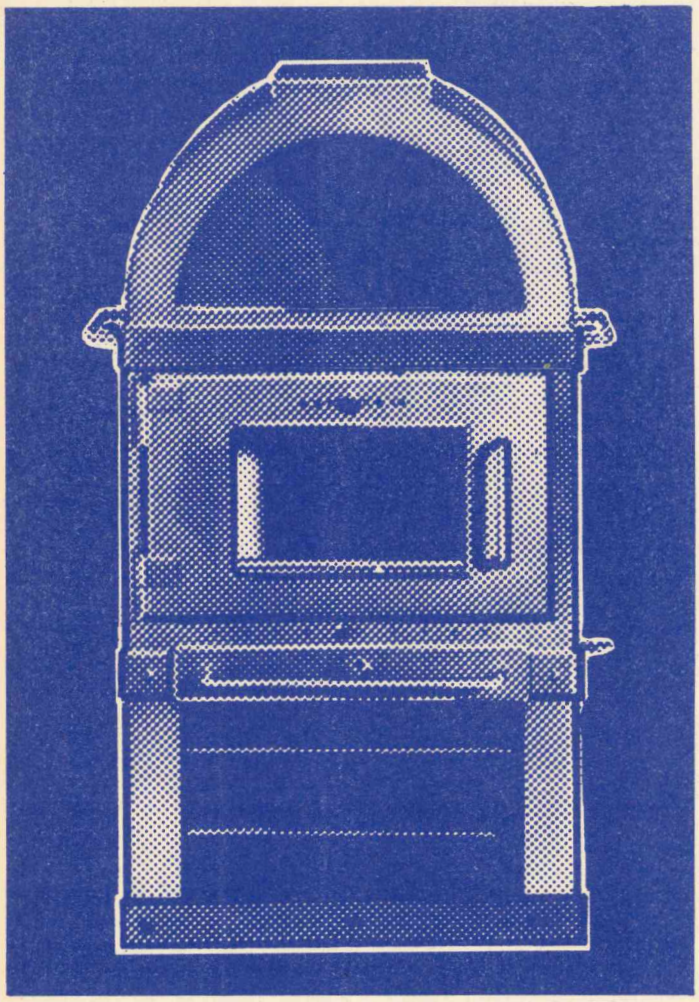

Ein Skantherm-Kaminofen läßt auch Sie nicht kalt

Fliesen Center LÜBKE
5760 Arnsberg 1 - Bruchhausen, Westring 5, Tel. (02932) 4146

Tischtennis-Ruhrtal-Cup der Senioren



Wolfgang Demming überreicht dem Kapitän der Anröchter Mannschaft den Pokal. Weiter auf dem Bild sind außerdem zu sehen der Zweitplazierte Arnsberg und der Dritte Lendringsen 1.

Tischtennisvereine aus der näheren und weiteren Umgebung kamen nach Oeventrop in die Sporthalle um am traditionellen Tischtennis-Ruhrtal-Cup der Senioren teilnehmen zu können. An dem Turnier durften nur drei Mannschaften teilnehmen wobei zwei Spieler mindestens über 40 und einer über 35 Jahre alt sein mußten.

Folgende Vereine nahmen an dem Turnier teil:
Lendringsen 1 + 2, Verbandsligist Anröchte, Oeventrop, Titelverteidiger Meschede, Bruchhausen, Freienohl und Arnsberg.

Alle Mannschaften wurden dann in zwei Gruppen aufgeteilt, wobei sich in der ersten Gruppe Anröchte mit Siegen über Lendringsen 1, Bruchhausen und Freienohl für das Finale qualifizierte. In der zweiten Gruppe drang überraschend PSV Arnsberg bis ins Endspiel vor. Sie schlugen Lendringsen 2, Titelverteidiger Meschede und Oeventrop.

Im Endspiel wurde dann über weite Strecken hervorragendes Tischtennis geboten wobei zahlreiche Spiele erst im dritten Satz entschieden werden konnten. Am Ende gewann Anröchte doch klar mit 5 : 1 über Arnsberg und sicherte sich damit den Siegerpokal.

Wolfgang Demming, Abteilungsleiter der Tischtennisabteilung bedankte sich noch einmal bei allen Vereinen fürs Kommen und sagte, daß er mit der Veranstaltung voll zufrieden gewesen sei. Dirk Pietz

BOSCH

Der Garagentor-Antrieb der mitdenkt

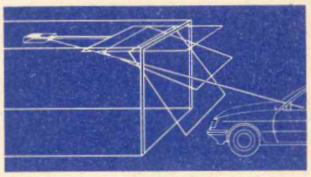

Auch bei Regen trocken in die Garage. Mit dem ferngesteuerten Bosch-Garagentor-Antrieb. Er erkennt Ihren Funkcode, öffnet schnell das Tor und schaltet sogar das Licht für Sie ein und aus. Wir beraten Sie und übernehmen auch den Einbau:

BAUELEMENTE
H. & W. Ebert
Ruhrstr. 56 Tel. 3649
5760 Arnsberg 2

DORMA tormatic

Non-stop in die Garage



z. B. bei Schnee und Eis

Durch Schneematsch und Eis in die Garage schlittern, das können Sie sich durch einen ferngesteuerten Garagentorantrieb ersparen. Durch einen DORMA tormatic. Der ist so einfach zu bedienen wie Ihre TV-Fernsteuerung. Der ist so robust gebaut, um die nächsten 20 Jahre Ihr Garagentor zuverlässig „Auf und Zu" zu machen – und ist in fast jede Garage nachträglich einzubauen. Noch heute Informationen anfordern!



DORMA tormatic

Wie von Zauberhand: Garage auf, Garage zu.

Beratung und Montage:

METALLBAU RAINER FINKE
ARNSBERG 2
Ruhrstr. 27a · Tel. (02931) 30 06

NEU: Super-Justy 1200 mit Allrad



Hochkarätige Technik – erschwinglicher Preis:
3 oder 5 Türen, 1189 ccm, 50 kW (68 PS), 3-Ventil-Technik, Abgasrückführung, Transistor-Zündung, 5-Gang-Getriebe. Komplett-Ausstattung ohne Aufpreis: Allrad per Knopfdruck, Einzelradaufhängung rundum, innenbelüftete Scheibenbremsen vorne, Drehzahlmesser, Sicherheits-Monitor, Digital-Uhr, von innen verstellbare Außenspiegel, einzeln umklappbare Rücksitzlehnen (Stauraum bis zu 980 Liter), heizbare Heckscheibe mit Wisch/Wasch-Anlage. **Steuerfrei** für max. 2 Jahre, 11 Monate. Und vieles mehr.

ab DM 14.990,-

SUBARU
Der meistgekaufte Allrad-Pkw der Welt

Kommen Sie jetzt zur Probefahrt!
AUTO ZÖHL
Rumbecker Str. 44 · Tel. 12021
5760 Arnsberg 2

Gebrauchte Motorsägen ab 300,- DM
Uwe Trompeter
Husqvarna-Motorsägen
Forstzubehör
Kirchstr. 7 · Tel. 02937/6913
5760 Arnsberg 2-Oeventrop

Fleisch und Wurst von Martin Wirth



Krustenbraten (aus der Schweineschulter ohne Knochen)	1 kg	**6,98**
Cordon bleu (gefülltes Schweinerückensteak)	100 g	**1,68**
Dicke Schweinerippe	1 kg	**4,98**
Frische Bratwurst	100 g	**–,84**
Domschinken gegart	100 g	**2,68**
Champignons 3. Wahl	1/2 Dose	**1,28**

Wir braten und grillen für Sie!

Jeden Donnerstag:
Kesselfrische Fleischwurst

Fleischerei

5760 ARNSBERG 2 **Clemens-August-Straße 37**



Auto-Verwertung Böhnke

Tel. (0 29 31) 7 74 04

Verkauf von ausgebauten und geprüften **Kfz-Ersatzteilen**
Ankauf von Unfall-**Kfz** und anderen.
Arnsberg 2, Dieselstr. 11, Gewerbegebiet Alte Ruhr an der B 7

WSV-ANGEBOTE!
Hier hat der Preishammer zugeschlagen!!!

Polohemden
½ Arm, Gr. S-XL, 65/35 Baumw./Polyester, in aktuellen neuen Farben **nur 15.00**

Kinder-Sweatshirt
50/50 Baumw./Acryl, mit mod. Flockdruck **nur 19.90**

Herren-Flanell-Hemden
modisches Karo, reine Baumwolle, absoluter Knüllerpreis **10.00**

Herren-Pullover
Wolle/Acryl, Jaquardmuster **nur 39.90**

Damen-Pullover
in großer Auswahl, stark reduziert

Damen-Röcke
hochwertig **nur 49.90**

Damen-Hosen
von Wrangler, Craby's, Heidemann, zum ganz kleinen Preis.

Strickmoden Lackner
Arnsberg · Neheim
Hüsten · Sundern

Bäckerei · Konditorei

Josef Kemper

Über 50 Jahre

5760 Arnsberg 2
Clemens-August-Straße 33
Telefon (02931) 10571

Vollkorn-Genuß, der Spaß macht!

Feingebäck

Etwas Neues aus unserer Backstube!

Außerdem backen wir für Sie den ganzen Tag ofenfrische Schnittbrötchen und leckere Backwaren in unserem SCHAUBACKOFEN!

Stück für Stück vom Meisterhand
BÄCKER PARADIES

Frische und Vielfalt – fachkundig und freundlich

Das Neueste aus Uentrop!

Post aus Neuguinea

Herzliche aus dem Papualand erreichten den Uentroper Schützenvorstand. Pater Josef von der Haar, Missionar in Neuguinea und Freund vieler Uentroper, bedankt sich herzlich für die Spendenaktion anläßlich des Jubelschützenfestes 1986. Er schreibt unter anderem wörtlich:

»Vielen Dank für Euren Brief und für die großzügigen Spenden. Ich werde das Geld für den Bau unserer neuen Kapelle verwenden. Ich freue mich, daß wir in Gedanken und Werken verbunden bleiben. Gottes Segen Euren Familien und Arbeiten 1987. Allen Uentropern herzliche Grüße und ein Vergelt's Gott«.

Veranstaltungsprogramm 1987

Der Vorstand des Schützenvereins Uentrop e. V. gibt die Veranstaltungen für das Jahr 1987 wie folgt bekannt:

7.2. 20 Uhr Generalversammlung
28.2. 20.11 Uhr Prinzenproklamation
6.6. 20 Uhr Schützenversammlung anschl. gemütliches Beisammensein mit Tanz
12.6. Schützenfest in Uentrop
13.6. Schützenfest in Uentrop
14.6. Schützenfest in Uentrop
18.6. Fronleichnamsprozession
22.8. Kreisschützenfest in Belecke
23.8. Kreisschützenfest in Belecke
29.8. Jubiläumsschützenfest in Niedereimer
26.9. 14 Uhr Schnadegang
27.9 10.30 Schützenversammlung
27.9. 15 Uhr Kinderschützenfest
17.10. Schützenkommers in Niedereimer
6.11. 18 Uhr Martinszug
6.12. 16 Uhr Nikolausfeier

Änderung der Schützenfestrichtlininen

Die Änderung der Richtlinien für das jährliche Schützenfest steht unter anderem auf der Tagesordnung der Generalversammlung des Schützenvereins Uentrop, welche am Samstag, dem 7. 2. um 20 Uhr im Gesellschaftsraum der Schützenhalle stattfindet. Gravierende Änderung gegenüber den bisherigen Richtlinien: Der amtierende König und der amtierende Schützengeck müssen für die Beschaffung eines neuen Vogels bzw. einer neuen geckpuppe selbst Sorge tragen. K.R.



Männi Stamen feierte kürzlich seinen 60. Geburtstag. Natürlich wirken er und seine Gattin Hella mit im närrischen Programm.



Auf den Auftritt der Besucher des Jugendraumes darf sich die Narrenschar besonders freuen.



Und Rosenmontag wird ab 17 Uhr im Gasthof Weber der Karnevalskehraus gefeiert.

immer wenn ein Auto fehlt...
PKW · LKW · Möbelwagen
GUNKEL GUNKEL GUNKEL Autovermietung
Lkw-Mietwagen von 1 t bis 4,5 t Nutzlast, als Plan- und Kofferwagen, Pkw, alle Klassen, „auch für Fahrschulen".
Arnsberg 2, Dieselstraße 1 · Sundern, Hauptstr. 154
Arnsberg Sundern 7077 5333

Telefonische Anzeigenannahme unter Tel.-Nr. (02937) 6513 + 1878

IM BRENN PUNKT:
- Selbständig
- Lebensstandard
- Risiko
- Verdienstausfall
- Tagegeld-versicherung
- SIGNAL

KV5
Thomas Koßmann
Arnsberg 2-
OEVENTROP
02937/6484
Büro
02931/2006
Jederzeit Sicherheit
SIGNAL VERSICHERUNGEN

City-Spiel 2000
Spielen Sie mit
in gemütlicher Atmosphäre
Brücken-Center Arnsberg

Die Fachmann-Seite

Armaturen

Armaturen
Werks-Vertrags-Kundendienst
☎ 02937/455

Autolackiererei

Karl-Heinz Arnold
Clemens-August-Straße 93
Telefon (02931) 10947

Bastelbedarf

Bastelstübchen E. Langner
Rumbecker Str. 9 · Tel. 14497

Bürotechnik

Werner Mörchen
Hans-Peter Wahle
Büromaschinen und Reparaturen
Ringstr. 16 / Ecke Rumbecker Str.
Arnsberg 2 · Tel. 02931/4412

Werner Bartmann
POSTALIA-Frankiermaschinen
Büromaschinen - Reparaturen
Abg. 2 · Alter Markt 22 · Tel. 3355

Bettfedernreinigung

Betten Masseck
Brückenplatz · Tel. 10221

Dachdecker

Willy Hesse
Dammstraße 3-7 · Tel. 4046

Elektro-Installation + Reparaturen

Elektro B. Burmann
Inh. F. J. Kölsch
Wetterhofstr. 15/17 · Tel. 10564

Hermann Riese
Ringstr. 70-72 · 5760 Arnsberg 2
Telefon 02931-10792

Fußböden

Parkett Sapp
Teppichboden · PVC und Parkett
Zu den Werkstätten 19 · Tel. 13138

Med. Fußpflege

Hans-Dieter Degen
Steinweg 3 · 5760 Arnsberg 2
02931 / 4455 · Privat 16650

Fotografie

Atelier für Photographie
B + T Anneser
Porträt-, Industrie- und Werbephotographie
Promenade 1 · Tel. 4540

Hausgeräte-Kundendienst

Bruno König
Apostelstraße 8 · ☎ 3555
Siemens · Constructa · Bosch · Küppersbusch NEFF

Heizungsbau

S+H GmbH u. Co. KG
E. Fiedler
Clem.-Aug.-Str. 43 · Tel. 10815
Notdienst bis 22.00 Uhr

Innendekoration + Gardinen-Reinigung

Fette
Raumausstatter-Fachbetrieb
Alter Markt 11 · Tel. 3038

Herbert Müller
Raumausstattung · Teppichboden
Am Brückencenter · Tel. 12044

Klempnerei, Installat.

Josef Liesenfeld
Jägerstraße 46 · Tel. 3514

Bruno Bause
Unterm Römberge 4 · Tel. 3748

Horst Scherer
Kurfürstenstr. 17 · 02931-10784

Kunststoff-Fenster

Glas-Schlimbach
Ruhrstraße 46 - 50
Telefon (02931) 1700

KFZ-Handel, Reparat. Abschleppdienst

Gerhard Deubel
VERGASER-Service · Oeventrop
Glösinger Str. · Tel. (02937) 6562

Horst Kobold
Reparatur aller Fahrzeugtypen
Hammerweide 27 · Tel. 4577

J. Toch
Autoservice · Reparat. aller Art
Hammerweide 24 · Tel. 4129

Lotto · Totto

Günther Elkemann
Tabakwaren · Zeitschriften
Jägerstr./Mühlenstr. 1 · Tel. 3029

Masskonfektion vom Fachmann

Norbert Brüggemeier
City-Center · Tel. (02931) 10674

Markisen

Herbert Müller
Am Brückencenter · Tel. 12044

Metallbau, Stahlbau, Schlosserei

Huß & Knauer
Apostelstraße 5 · Tel. 3414

Potempa
Hammerweide 13 · Tel. 3718

Med. Fußpflege ZFD

Rudolf Schulte
Clem.-Aug.-Str. 60, Tel. 12182

Orthopäd.-Technik

Orthopädie-Technik Knapp
Clem.-Aug.-Str. 43 · Tel. 16617

Orthopädie-Einlagen

Rudolf Schulte
Clem.-Aug.-Str. 60, Tel. 12182
Lieferant aller Krankenkassen

Polsterei

Polstermöbel-Reparaturen
Klaus König
Grafenstraße 49 · Telefon 15405

Radio, Fernsehen, Phono

Radio Buchardt
Gutenbergplatz und Alter Markt
Telefon (02931) 10731

tele-dienst Piwinski
Clem.-Aug.-Str. 55 · Tel. 10277

Schleiferei

Schleiferei für Messer + Scheren aller Art · Solinger Schneidwaren
Alfons Vehrenberg
Hauptstr. 22 · Neheim · Tel. 24423

Schreinerei

Josef Belecke
Clem.-Aug.-Str. 69 · Tel. 10515

Schreinerei PLÖGER
5760 Arnsberg 2
Niedereimerfeld 7 · Tel. 02931-6822

Stuckgeschäft

Tillmann GmbH
Außen- u. Innenputz · Innenausbau
Reparaturarbeiten · Vollwärmeschutz
Piusstr. 6 · Telefon 02931-10793

Dieter Rocholl
Außen- u. Innenputz · Altbau-sanierung und Vollwärmeschutz
Tel. Freienohl 6384 · Oeventrop 1018

Schuhe, Verkauf, Reparatur, Maßanfertg.

Schuh-Linn
Orthopädie · Reparatur · Verkauf
Efeuweg 8 und Kirchstraße 35
Oeventrop · Tel. (02937) 6372
Lieferant aller Krankenkassen!

Stein- und Bildhauer

Grabmale Max Hein
Hellefelder Straße 59a
Telefon (02931) 16459/15927

Grabmalgestaltung
Reinhard Hilligsberg
Werkstatt und große Ausstellung,
Clemens-August-Straße 72
Telefon (02931) 10824

Schlüsseldienst

W. D. Marks
Europaplatz 2 · ☎ 02931/10011
Notdienst Tag und Nacht

Sandstrahltechnik

Jochen Schütz
Fassaden · Metall · Holz · Möbel
Telefon (02931 - 21802 + 77373

Vereinsbedarf

SPORT + ORGANISATION
Am Sonnenstück 21 · 02937/6513
OEVENTROP
Absperrband · Absperrketten
Bandabzeichen m. u. o. Aufdruck
Biermarken · Eintrittskarten
Pokale und Ehrenpreise
Schärpen · Tanzkontroller
Urkunden · Abzeichen · Wertmarken
Katalog anfordern!

Stieglitz

An- und Verkauf von Unfall- und Gebrauchtfahrzeugen
Jahreswagen aller Fabrikate
Unfallreparaturen
Autohandel GmbH
Dieselstr. 1 · 5760 Arnsberg 2
Telefon (02931) 77190

Terminplan 1987 der Arnsberger Bürgerschützen

Januar
4. Neujahrsfrühschoppen I. Kompanie
4. Neujahrsfrühschoppen II. Kompanie
10. Winterfest in der Schützenhalle
23. Sebastianessen
24. Grünkohlessen der I. Kompanie im Gasthof Uri

Februar
14. Karnevalistisches Schlachtessen der III. Kompanie im Schießsportzentrum
21. Helferfest der I. Kompanie
22. Winterwanderung der II. Kompanie
28. Karnevalsfeier der IV. Kompanie in der Schützenhalle

März
6. Sitzung des Engeren Vorstands
13. Sitzung des Allg. Vorstands
14. Delegiertentagung des Kreisschützenbundes in Müschede
16. Sitzung Kompanievorstand + Mitglieder des Allg. Vorstands IV. Kompanie
20. Kompanieversammlung der III. Kompanie in der Schützenhalle
21. Kompanieversammlungen der I., II. und IV. Kompanie
22. Anschießen der I. u. II. Kompanie in der Sebastianhütte
28. Generalversammlung in der Schützenhalle
28. Bundesdelegiertentagung des Sauerl. Schützenbundes in Lippstadt



Gehen schwungvoll das neue Jahr an: Arnsbergs Königspaar Alfons Schumacher und Claudia Risse

April
2. Sitzung des Allg. Vorstands
5. oder 12. April Altentreffen der I. Kompanie im Ostturm
20. Anschießen der IV. Kompanie im Schießsportzentrum
25. Seniorentreffen der IV. Kompanie im Schießsportzentrum
30. Tanz in den Mai in der Schützenhalle, Veranstalter I. Kompanie
30. Maifeier der II. Kompanie in der Sebastianhütte

Mai
23. Piepengrabenausflug der I. Kompanie
23. Mitmarschiererfest der IV. Kompanie
28. bis 30. Kompaniefahrt der III. Kompanie

Juni
9. Festausschußsitzung der IV. Kompanie im Bürgerstübchen
11. Sitzung des Allg. Vorstands
19. Bierprobe
20. Vogelbesichtigung
26. Kompanieversammlung der III. Kompanie in der Schützenhalle
27. Kompanieversammlung der I., II. und IV. Kompanie

Juli
4. bis 6. **SCHÜTZENFEST**
7. Nachfeier der Königskompanie im Festzelt/Schützenhalle
12. Norbertusprozession
12. Familienfes der IV. Kompanie auf der Vogelwiese
18. Königinausflug im Schießsportzentrum
19. Familienfest der II. Kompanie an der Sebastianhütte

August
23. Kreisschützenfest in Beleke
29. Jubiläumsschützenfest in Niedereimer
29. Sprüdelchenfest der I. Kompanie

September
3. Sitzung des Allg. Vorstands
5. Fußballturnier des Hofstaats
6. Kinderfest der I. Kompanie auf dem Schloßberg
12. Herbstwanderung der III. Kompanie
12. Familien-Kompanieausflug der II. Kompanie
12. und 13. Europa-Schützenfest in Lippstadt
19. Kompaniepokalschießen der I. Kompanie in der Sebastianhütte
26. Schießen der Kompanien um den Gesellschaftspokal
27. Kompaniepokalschießen der IV. Kompanie im Schießsportzentrum

Oktober
3. Herbstwanderun der I. Kompanie mit anschl. Herbstfest im Ostturm
10. Kompaniepokalschießen der II. Kompanie in der Sebastianhütte
17. Schützenkommers in Niedereimer
23. Helferfest der IV. Kompanie im Schießsportzentrum
24. Seniorentreffen der IV. Kompanie im Schießsportzentrum

November
7. Martinszug
7. Herbstfest der III. Kompanie in der Schützenhalle
7. Kompanieversammlung der IV. Kompanie
14. Kompanieversammlung der I. Kompanie
14. Grünkohlessen der IV. Kompanie

Dezember
5. Kompaniepokalschießen der III. Kompanie im Schießsportzentrum
6. Nikolausfeier der IV. Kompanie in der Schützenhalle
11. Sitzung des Allg. Vorstands
13. Damentreffen der I. Kompanie im Ostturm.

Terminänderungen, weitere Veranstaltungen u. ä. werden rechtzeitig bekanntgegeben.



Photos nur vom Meisterbetrieb der Photographie
Bärbel Haase
Gut Drasenbeck
5778 Meschede-Remblinghausen
Telefon (02 91) 13 16

Rickert
5760 Arnsberg, Promenade 2
Knirps
Willst Du gut beraten sein, kauf Deinen Knirps bei Rickert ein!
Wir verkaufen nicht nur . . . wir reparieren auch!

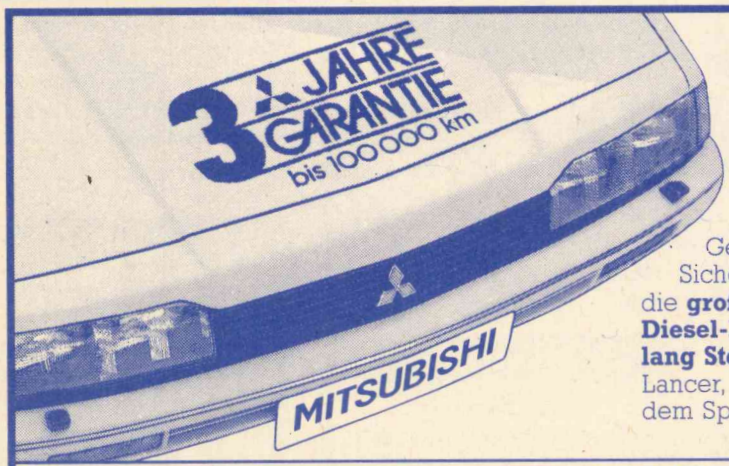

Versprechen ist gut, Garantie ist besser.

Kommen Sie jetzt zu Mitsubishi. Drei volle Jahre Gewährleistung bis 100.000 km geben Ihnen mehr Sicherheit und erhöhen den Wert Ihres Autos. Nutzen Sie die **große Auswahl an schadstoffarmen Katalysator- und Diesel-Modellen. Sie haben dann viele Jahre lang Steuervorteile.** Mit dem Colt, dem Lancer, dem Lancer Combi, dem Galant, dem Space Wagon oder mit dem Pajero.

MITSUBISHI
Dauerhafte Autofreude

KN44
Autohaus Metzner
Arnsberg 1 · Eickelstraße 2
gegenüber Famila
Telefon (02932) 4427

DERTOUR

AMERIKA ABC

USA UND KANADA TOTAL

NOCH NIE WAR UNSER ANGEBOT SO GROSS.

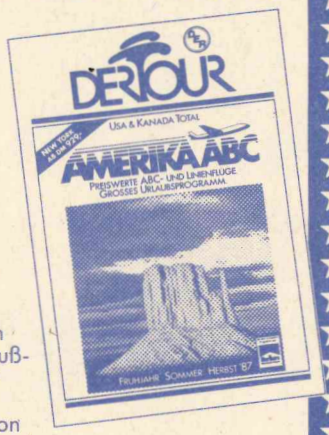

Wir bringen Sie mit Condor, LTU und anderen renommierten Fluggesellschaften nach noch mehr Flughäfen in Nordamerika. Unser Anschlußreisen-Programm haben wir ebenfalls erweitert. Außerdem war Amerika schon lange nicht mehr so günstig, viele Flüge sind noch billiger als im Vorjahr.

Zum Beispiel:

NEW YORK ab DM 929

Besorgen Sie sich rechtzeitig Ihren Katalog!

Reisebüro VOLLMER
Arnsberg-Alt
Clemens-Aug.-Str. 4 · ☎ 02931/1841-43

DERPART Mitglied **FACH-PARTNER FÜR REISE UND URLAUB**

LANCÔME
PARIS

50 Jahre Creme Nutrix
die Nr. 1 in der deutschen Parfümerie

Geburtstags-Angebot 50% mehr Inhalt als bisher

Tube 75 ml 19,75



Kosmetik-Parfümerie
Mechtild Schulte
5760 Arnsberg 2 · Steinweg 6

URLAUB IN MERAN/SÜDTIROL

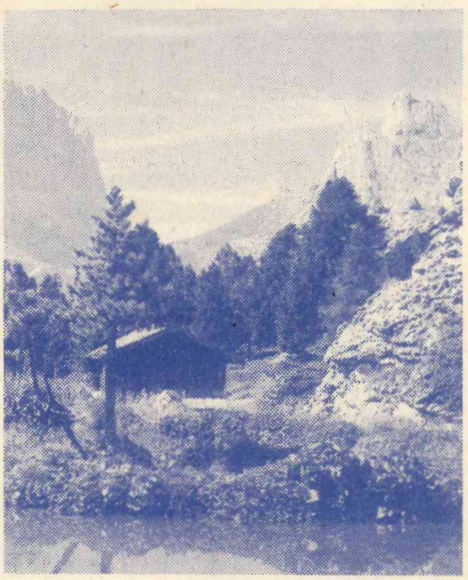

Termin: 12.-20. Juni 1987

Ein Urlaub im Wein- und Obstgarten Südtirols, zwischen Passer und Etsch zu verbringen ist ein Erlebnis besonderer Art.

Sie wohnen im **Hotel Bel Sit,** einem gepflegten und behaglichen Hotel im Villenstil in ruhiger Lage, etwa 10 Minuten vom Stadtzentrum entfernt, Speisesaal, gemütlicher Aufenthaltsraum mit TV, kleine Hausbar und Sitzterrasse. Ansprechend möblierte Zimmer mit Dusche, WC und Telefon. Verstärktes Frühstück.



Hotel Bel Sit

Leistungen:* Fahrt ab/bis Arnsberg nach Meran
(Ab Dortmund mit dem TUI-Ferien-Express)
* 7 Übernachtungen mit Halbpension
im DZ/DU/WC und Telefon.
* Nachmittagsfahrt ins Blaue und eine Informationsrundfahrt.
* Reiseleitung in Meran.

Preis pro Person **nur DM 598,-**

Buchung und Beratung im

Reisebüro ARNSBERG

Steinweg 6 · 5760 Arnsberg 2 · Telefon (02931) 1727-28

TUI REISEBÜRO

ACHTUNG!



Preise wie im Schluß-Verkauf!

Das geht alle an!

Hemmungslose Tiefst-Preise für Ausstellungsstücke und Mustermöbel!!

Möbel soweit das Auge reicht!
Zu Preisen, die Sie nicht für möglich halten!
Qualitäts- und Markenmöbel –

- **Anbauküchen**
- **Schlafzimmer**
- **Jugendzimmer**

. . . zig Polstergarnituren

- 2er Bettsofas
- Wohnwände
- Wohnschränke
- Fernsehsessel
- Eßgruppen
- Garderoben
- Couchtische
- Kleinmöbel
- und vieles mehr in reicher Auswahl.

Worauf warten Sie noch?
Auf geht's zu Wohnwelt Wortmann,
da sparen Sie eine Menge Geld!

. . . nur noch günstiger

im SB-Markt: alles Abholpreise

Jugendzimmer 5-tlg. Front: Eiche hell Nachb. Korpus: Eiche rust. Nachb.	DM	**948,-**
Matratzen-Set Federk.-Aufl./Lattenr./Schoner		**198,-**
mass. Kiefernbett	ab	**119,-**
Kleiderschrank 100 cm, Kiefernachb.	ab	**149,-**
kompl. Schlafzimmer Kleiderschrank 300 cm	DM	**998,-**

Jetzt gleich losfahren!
Es ist noch nicht zu spät!

Wohnwelt Wortmann

5760 Arnsberg 1 / Hüsten, an der B 7, Telefon: 02932 / 4197

Nr. 3 38. Jahrgang 5. März 1987 An alle Haushaltungen!



ARNSBERGER POST

Das älteste, kostenlos verteilte Anzeigenblatt der Bundesrepublik Deutschland

Am Aschermittwoch ist alles vorbei . . .

Franz-Jörg Schulte

So Freunde, da bin ich wieder; der Karneval ist vorbei, und aus ist es auch mit vernebeltenStirn- und Nebenhöhlen, die einem als nicht mehr ganz so jungen Musiker doch hin und wieder zu schaffen machen. Wir, die Männer der Werdite-Combo, haben rauchgeschwängerte »Ramba-Zamba«-Säle und Hallen in Arnsberg, Sundern, Oeventrop und hier und da er- und getragen und überall ging es ganz schön rund. In Sundern machte ein Flotte-Kugel-Narrenschiff-Anhänger uns das Kompliment: Ihr seid so gut, Ihr bringt sogar jeder Sunderner Parkuhr zum Schunkeln – gemach! Ein bischen übertrieben ist es schon, ohne unsere Leistung schmälern zu wollen. Wir jedenfalls sind der Meinung: Die Musik muß die beständigste Aktivistenkraft sein, sonst taugt die ganze Sitzung nichts. Daran haben wir uns all die Jahre gehalten und all die anderen Double-Town-Five's, Point of View's und Starlight-Combos ebenso. (Verzeihung, wenn mir nur englische Band-Namen aus heimischem Raum einfallen, es ist wirklich purer Zufall.)

In Sundern und in Oeventrop wurde die heimische Stadt- bzw. Ortschaftpolitik ganz schön auf die Schüppe genommen, ein Zeichen, daß man sich doch sehr mit nahester Heimat identifiziert. Überhaupt Oeventrop: Was da die Kompanien alleine und einmal innerhalb der Bruderschaft gemeinsam an Menschenmassen mobilisieren, ist für mich ebenso phänomenal wie der Bierumsatz auf dem Schützenfest. Es ist schon ein Völckchen für sich, die Einwohner der Vereinigten Staaten vom Ruhrtal. Als ich bei der Narrensitzung die Glösinger mit »Liebe Oeventroper« begrüßte, hagelte es Pfiffe (verzeiht mir die Unkenntnis und Naivität über Euer persönliches Verhältnis). Daraus aber Haß und Mißgunst auf die anderen zu schließen, so habe ich mich belehren lassen, wäre erst recht ein Irrtum; denn die sogenannten »Anderen« waren mit Fleiß und hygienischer Akkuratesse als Bierzapfer, Oberkellner und Kotelett-Brater beschäftigt, fürwahr einen Dienst am Nächsten – und die Woche drauf war's umgekehrt. In diesem Verhältnis der Kompanien untereinander dürfte auch die Ursache für das blühende Oeventroper Ortsteil- und Schützenleben liegen – der faire Wettbewerb ist die Triebfeder des Erfolg's – und sich fair gegenüberstehen und doch Spaß haben, jeder für sich und alle miteinander – eine interessante Erfolgsmixtur!

Da tut mach sich in Arnsberg-alt schon schwerer. Nicht bei der KLAKAG, sie geht unermüdlich ihrer Aufgabe, Freude zu vermitteln, nach. Allen Unkenrufen zum Trotz haben sie noch nicht den Zustand einer dringend benötigten Bluttransfusion erreicht, Josef Wiegelmann und Co. waren und sind bei den 09ern, Aegiranern und »Pastoren-Karneval« gern gesehene Gäste, die man nicht missen möchte. Ihre Präsenz im Karneval ist unverzichtbar, ihr Erscheinen für jeden Veranstalter das Wichtigste überhaupt – so war's schon zu Zeiten derer von Pröppers, Kirchbergs und Ketts – und so ist es noch

Leasen statt Kaufen

Neufahrzeuge zu günstigen Monatsraten
Laufzeit 36 Monate, Fahrleistung 40 000 km

	Monatsrate	Sonderzahlung		Monatsrate	Sonderzahlung
Fiesta Diesel	102.67	4 590.-	Sierra CL, 75 PS	230.82	3 890.-
Fiesta Katalys.	109.54	4 590.-	Sierra 2,0 l, S	290.52	5 306.-
Fiesta C 45 PS	130.98	2 590.-	Sierra 4x4 150 PS	459.00	7 500.-
Escort C 60 PS	133.00	4 349.-	Scorpio CL	219.00	4 990.-
Escort CL Kombi	149.80	5. 560.-	Scorpio CL, Kat.	275.00	5 500.-
Escort Cabrio	371.12	4 650.-	Scorpio CL V 6, 130 PS	259.00	6 000.-
Escort RS Turbo, 132 PS	299.00	6 500.-	Scorpio GL, 4x4	457.00	7 700.-

Autohaus Baum
Ford Haupthändler in Arnsberg

Tel. (0 29 31) 18 79
Wintroper Weg 12

immer. Doch der Arnsberger war und ist, auch durch Beamten-Fluktuation und Fraternisierungsangebote mit Ämtern und Gerichten von Düsseldorf bis Winterberg, von Gelsenkirchen bis Siegen, ein manchmal überkritischer nicht unschwieriger Zeitgenosse; und da haben es neue Geschäfte und Firmen, aber auch Traditionsvereine wie die KLAKAG nicht ganz leicht.

Ein solches Hoch und Tief hat die Arnsberger Bürgerschützengesellschaft in ihrer über 350jährigen Geschichte auch erlebt. Aber sie ist seit vielen Jahren obenauf; der Hauptmann, die Kompanieführer, Vorstände und Kommissionen, das Königspaar als unbestrittener strahlender Mittelpunkt der 2200 Bürgerschützen – sie lassen das Bild echten Bürgertums zum Wohle der Gemeinschaft und der Stadt zu.

Im Rathaus steht nicht immer alles zum Besten. Auch wenn die Presse wiederholt darüber berichtet hat, so seien doch ein paar Bemerkungen erlaubt: die Rangelei und Kungeleien um eine weitere Amtszeit unseres Stadtdirektors Dr. Cronau sind ein Skandal. Ohnmächtig (bis zur nächsten Kommunalwahl) muß der Bürger mit ansehen und ertragen, daß nicht **sein** Wohl, sondern das Wohl der Parteien und deren Rathaus-Proporz gefragt ist. Es scheint nicht um Qualität und Persönlichkeit Dr. Cronaus zu gehen, sondern um die Wahrung politischer Macht-Pfründe.

Mir ist klar, daß es bei diesem schrecklichen kommunalen Neugliederungsgebilde Arnsberg, bei diesem »Hick-Hack« von Neheim bis Oeventrop (wer das bestreitet, kennt nicht die Volkes-Meinung), ein verantwortungsbewußter Kommunal-Politiker sehr, sehr schwer hat. Mir ist aber ebenso klar, daß der Mann an der Spitze der Executive es noch sehr viel schwerer hat, allen und allem gerecht zu werden. Dr. Cronau kennt in seinem Amtsbereich die Idylle und die (fast legendenhafte) meistsanfte-dirigistische Amtsführung seines Vorgängers Dr. Herbold nicht. Beiderlei Ausführungen sind nicht miteinander zu vergleichen. Arnsberg ist nicht mehr die kleine, aufstrebende Gemeinde der Nachkriegs-Aufbaujahre; heute ist diese Stadt ein Mammutgebilde, in der jeder nicht mehr jeden kennt, die Zeiten der Herboldschen Erfindungen wie Grabaushubmaschine u. a. sind (leider) vorbei; die Probleme – wie wir alle wissen, sind heute ganz andere, die Selbstverständlichkeit politschwarzer Macht-Legislative vorerst auch vorbei. Nur meine ich: Wenn man nach zwölfjähriger Bewährungszeit für den Stadtdirektor mit dessen Leistung zufrieden ist, so darf eine neue Amtsperiode nicht von Rot-Schwarzen-Stellen-Klüngel abhängen. Gott sei Dank ist ja am 25. 2. – eine Woche vor Aschermittwoch – Dr. Cronau für eine weitere achtjährige Amtsperiode gewählt worden. Möge sein versprechen, »zum Wohle der Bürger mit dem Parlament zusammen zu arbeiten«, von Erfolg gekrönt sein! Mögen aber auch die politischen Seitensprünge um die Stadt-Direktorenwahl ohne Langzeit-Kater ausgehen, denn nicht nur für sie gilt: Am Aschermittwoch ist alles vorbei!

»Manfred, der Sonntagsprinz« erhielt den Clemens-August-Orden

KLAKAG HELAU – MÄNTAU... schallte es durch das Wannetal, als der regierende Karnevalsprinz »Günter, der Schütze vom Berg« seinen Vorgänger »Manfred, der Sonntagsprinz«, in dessen haus in Niedereimer den Clemens-August-Orden verlieh.

»Orden gibt es viele, aber diesen, den Clemens-August-Orden, tragen nur wenige«, waren die Worte von Josef Wiegelmann, der als Sitzungspräsident einige begleitende Worte sprach.

Clemens Pröpper, der Ziehvater des Ordens schloß sich an und überreichte ihm einige Raritäten. Mehrere alte Briefbögen der KLAKAG mit buntem Kopfdruck und ein alter, emaillierter Blechorden sollen ein Andenken an das schöne Prinzenjahr sein, in dem Manfred Fischer sehr viel für die Stadt Arnsberg – oder besser »Narrensberg?« – und für die KLAKAG getan hat.

Mit »Klingelingeling, ich bin der Eiermann« und zahlreichen Clemens-Pröpper-Liedern, feierten die Narrensberger in den Nachmittag hinein.



Die DAK informiert

Bis zu einem Monatsverdienst von 570 Mark zahlt der Arbeitgeber in diesem Jahr die Arbeitnehmeranteile zur Sozialversicherung (Kranken-, Renten- und Arbeitslosenversicherung), 1986 war die Grenze 560 Mark. Bernfried Blüggel, Bezirksgeschäftsführer der Deutschen Angestellten-Krankenkasse (DAK) in Sundern, weist besonders Auszubildende darauf hin. Bekommen Sie zum Beispiel 565 Mark im M... übernimmt der Arbeitgeber ihren Sozialversicherungsanteil von rund 100 Mark. Bekommen Sie mehr als 570 Mark, zahlen sie und ihr Arbeitgeber die Beiträge je zur Hälfte. Blüggel: »Es ist also durchaus möglich, einige Mark weniger zu verdienen und trotzdem mehr Geld zu haben«.

Frühlingszauber –

bei Küche und Tisch –
voll Romantik und
freundlicher
Behaglichkeit!

Erfreuen Sie sich und Ihre
Familie mit einem neuen
Frühlingskleid
für Ihren Tisch von

Küche + Tisch

ARNSBERG · AM BRÜCKENCENTER

Die gute Adresse
für Küchen- und Tischkultur.

TAPETEN
BODEN-BELÄGE
FARBEN

HELLMICH

5760 Arnsberg 2, Clemens-August-Straße 60, Telefon 1 23 27



Photos nur vom Meisterbetrieb der Photographie
Bärbel Haase
Gut Drasenbeck
5778 Meschede-Remblinghausen
Telefon (02 91) 13 16

Telefonische Anzeigenannahme unter Tel.-Nr. (02937) 6513 + 1878

Schuhschnelldienst

Die preiswerte Schuhreparatur in Ihrer Nähe endet nicht bei Sohle und Absatz. Oberlederreparaturen aller Art.

Morgens gebracht - abends gemacht!



W. D. MARKS

Europaplatz 2
5760 Arnsberg 2 · Telefon (02931) 10011
Filiale: Bahnhofstr. 8, Arnsberg-Hüsten, Telefon (02932) 4357

med. Fußpflege
Hans-Dieter Degen
Steinweg 3 · 5760 Arnsberg 2

Öffnungszeiten: Mo., Di., Do., Fr. 8.30-12.00 u. 14.00-18.00 Uhr
Mittwoch Ruhetag
Telefon: 02931/4455 · privat: 02931/16650
Termine nach Vereinbarung

Der Vergaser-Fachmann hilft Ihnen
Kraftstoff sparen
durch präzise Vergaser- und Zündeinstellung



Dieses Zeichen steht für gute und schnelle Arbeit

20 JAHRE KFZ.-MEISTERBETRIEB **G. DEUBEL** Kfz.-Spezialwerkstatt
für Auto-Elektrik, Motor-Diagnose, -Einstellung und -Leistungsmessung
DEKRA-Untersuchung · Abgassonderuntersuchung · Kfz-Reparaturen aller Art
OEVENTROP · Glösinger Straße 84-86 · Telefon 0 29 37 / 65 62

Geprüfte Gebrauchtwagen mit Garantie
Unfallinstandsetzung aller Fabrikate
Reparaturen aller Art · Abschleppdienst
Lackierarbeiten · Ankauf von Unfallwagen

RENAULT **Franz Grewe**
☎ (02931) 7474
5760 Arnsberg 2-Niedereimer, Dieselstr. 9

KFZ-Meisterbetrieb Auto-Steinke
Instandsetzung aller PKW-Fabrikate
Unfallreparaturen von A – Z
Beseitigung von Rostschäden
Abgas-Sonderuntersuchung nach § 47a StVZO
DEKRA-Abnahme im Haus
An- und Verkauf von gebrauchten KFZ
Am Bahnhof 6 · 5760 Arnsberg-Oeventrop
Telefon (0 29 37) 64 96

Anspruchsvoll und edel
ist unsere Kollektion
- wie Männer sie mögen -

Ihre spezielle Adresse:

Herrenausstatter
N. Brüggemeier

5760 Arnsberg 2
Rumbecker Str. 4 · Tel. 02931 - 10674

Gabriele 9009



TA

Die neue Dimension unter den portablen Schreibmaschinen.

Schreibkomfort auch daheim und unterwegs.

MODERNE BÜROTECHNIK
MÖRCHEN & WAHLE MW
5760 Arnsberg 2, Ringstraße 16 / Ecke Rumbecker Straße
Telefon (02931) 4412 / 4417

Sparkasse Arnsberg-Sundern verzeichnete kräftiges Wachstum

Die Sparkasse Arnsberg-Sundern blickt auf ein »erfolgreiches Jahr« zurück. Das Geschäftsvolumen konnte erstmals auf über 1 Milliarde DM ausgeweitet werden. Mit einem Wachstum von 79 Millionen DM oder 8,9 Prozent auf 975 Millionen DM erreichte die Sparkasse eine überdurchschnittliche Steigerung der Bilanzsumme und konnte damit ihre führende Marktstellung im Geschäftsgebiet festigen. Dier Ertragslage ist trotz einer gesunkenen Zinsspanne als insgesamt zufriedenstellend zu bezeichnen. Nach entsprechender Risikovorsorge dürfte der Jahresüberschuß mit rund 1,6 Millionen DM das Vorjahresergebnis nur knapp unterschreiten.

Das Sparkapital insgesamt (Spareinlagen, Sparkassenbriefe, S-Gewinnobligationen) wuchs trotz sehr hoher Fälligkeiten von fast 80 Millionen um 37 Millionen DM oder 6,2 Prozent auf nunmehr 637 Millionen DM. Wie schon im Vorjahr hat sich die Ersparnisbildung unserer Kunden auf die Sondersparformen und Sparkassenbriefe konzentriert. Attraktive Zinssätze, die durchweg einen Vergleich mit den Kapitalmarktrenditen nicht zu scheuen brauchten, haben für ein Verkaufsergebnis bie den Sparkassenbriefen von rund 34 Millionen DN gesorgt. Als weiterer Wachstumsträger im Einlagengeschäft erwies sich das Zuwachssparen, das steigende Zinsen und den Vorteil der schnellen Verfügbarkeit miteinander verbindet, mit einem Bestandszuwachs von gut 13 Millionen DM oder 10,1 Prozent. Auch das Vorsorgesparen der noch relativ jungen Angebote »S-Versicherungssparen« und »S-Renta-Plan« entwickelte sich sehr erfreulich; hier konnten die Stückzahlen der abgeschlossenen Verträge um 42 Prozent und die Bestände um 3,1 Millionen DM ausgeweitet werden. Die im Herbst 1984 erstmals angebotenen S-Gewinn-Obligationen, die neben einer Basisverzinsung und einem gewinnabhängigen Zusatzzins noch vom Staat mit der höchsten Arbeitnehmersparzulage bezuschußt werden, erreichten ebenfalls hohe Zuwachsraten. Die Festgeldanlagen konnten in Anbetracht des niedrigen Zinsniveaus am Geldmarkt nicht an das Vorjahresergebnis anknüpfen. Die täglich fälligen Einlagen hingegen erhöhten sich um 27 Millionen DM. Die Gesamteinlagen stiegen um 54 Millionen DM oder 7,0 Prozent auf 825 Millionen DM. Im Vergleich mit den 99 westfälisch-lippischen Sparkassen liegt die Sparkasse, gemessen an den Gesamteinlagen, weiterhin an 27. Stelle.

Das Kreditgeschäft hat im abgelaufenen Jahr mit einem plus von 17 Millionen DM oder 2,5 Prozent nur verhalten zugenommen, was in erster Linie auf Rückgänge im kurz- und mittelfristigen Bereich zurückzuführen ist. Ausschlaggebend hierfür waren verstärkte Umwandlungen in langfristige Endfinanzierungen aufgrund des anhaltenden niedrigen Zinsniveaus und eine geringere Nachfrage nach kurzfristigen Geschäftskrediten infolge der teilweise guten Ertrags- und Liquiditätslage der Unternehmen. Die Privatkundschaft zeigte dagegen, vorrangig stimuliert durch die nierdigen Zinsen, ein ausgeprägtes Interesse an der Anschaffung langlebiger Wirtschaftsgüter mit Hilfe von Allzweck-Krediten. Bei den Wohnungsbaufinanzierungen hat die Nachfrage nach Darlehen für den Kauf gebrauchter Immobilien und für Modernisierungsmaßnahmen dominiert. Insgesamt stellten wir unseres Kundschaft im Berichtsjahr 3.875 (Vorjahr 3.530) Darlehen mit einem Volumen von 150 Millionen DM (106 Millionen) zur Verfügung. Die Gesamtausleihung an Kunden erhöhten sich auf 676 Millionen DM.

Für kundenorientierte Neubau- und Umbaumaßnahmen sowie Aufwendungen für technische Einrichtungen hat die Sparkasse im vergangenen Jahr 6,8 Millionen DM investiert, die vornehmlich der heimischen Wirtschaft zugute gekommen sind. Eröffnet wurden die Neubauten in Oeventrop und Hüsten und die Geschäftsstelle »Stembergstraße« in Neheim. Das Geldautomatennetz wurde um einen (Oeventrop) auf insgesamt 5 Automaten ausgedehnt. Das rege Interesse der Sparkassenkunden an der Bargeldversorgung rund um die Uhr dokumentiert sich durch über 142.000 Abhebungen im letzten Jahr, was eine Steigerung von 42 Prozent gegenüber 1985 bedeutet.

Mit insgesamt 53 Ausbildungsstellen konnte die Sparkasse auch im vergangenen Jahr ihre überaus hohe Ausbildungskapazität noch einmal um 4 Stellen gegenüber 1985 steigern und damit einen weiteren Beitrag zur Beseitigung der Jugendarbeitslosigkeit im heimischen Raum leisten. Die Ausbildungsquote beträgt, gemessen an der Zahl der vollbeschäftigten Angestellten, 20,8 Prozent, ein Wert, der weit über dem Durchschnitt des Kreditgewerbes von etwa 12 Prozent liegt.

Delegiertenversammlung des Kreis-Schützenbundes Arnsberg

Die Delegiertenversammlung des Kreisschützenbundes Arnsberg findet am Samstag, dem 14. März 1987, um 16.00 Uhr in der Schützenhalle in Müschede statt.

Außer den Wahlen zum Vorstand steht unter anderem die Ausrichtung des Bundesschützenfestes 1989 auf dem Programm. Über aktuelle Steuerfragen referiet Schützenhauptmann Aloys Strackbein aus Herdringen. Musikalisch umrahmt wird die Versammlung vom Musikverein Müschede unter der Leitung von Kapellmeister Klaus Schulte.

Kreisoberst Franz Röttger bittet alle Mitgliedsgemeinschaften (58) um vollzählige Teilnahme.

Ferienfreizeiten mit dem Diakonischen Werk

Das Diakonische Werk im Kirchenkreis Arnsberg e. V. führt in den Sommerferien wieder 12 Freizeiten für Kinder im Alter zwischen 6 bis 17 Jahren durch und zwar:

Gudenhagen/Sauerland
Giethoorn/Holland
Bredene/Belgien
Ringkøbing
Gjerrild/Dänemark
Westendorf/Österreich
Eeben/Pongau/Österreich
Natz/Südtirol

Die Programme sind in den Gemeindebüros oder direkt beim Diakonischen Werk, Steinstraße 21 in 5778 Meschede, Tel. 0291-3001, erhältlich.

Sprechen Sie mit Ihrem Händler über das Auto. Mit uns über die Finanzierung.



Sie fahren gut, wenn Sie sich beim Autokauf vom Fachmann beraten lassen. Von Ihrem Händler, der Erfahrung und vor allem den Überblick hat. Sein Rat ist wertvoll, wenn's um Technik und Fahrkomfort, Verbrauch und Leistung, die Ausstattung und den Wiederverkaufswert geht. Da lohnt sich's, informiert zu sein.

Ein guter Grundsatz, der sich erst recht bei der Finanzierung bezahlt macht: Sprechen Sie vor dem Autokauf mit unserem Geldberater. Auf diesem Gebiet ist er der Spezialist und somit auch der richtige Partner. Fragen Sie ihn nach dem S-Allzweckdarlehen, das zu Ihrem Wunschauto paßt.

Sprechen Sie zuerst mit unserem Geldberater über die Autofinanzierung.

wenn's um Geld geht
Sparkasse
Arnsberg-Sundern

Die Fachmann-Seite

Armaturen

Armaturen
Werks-Vertrags-Kundendienst
☎ 02937/455

Autolackiererei

Karl-Heinz Arnold
Clemens-August-Straße 93
Telefon (02931) 10947

Bastelbedarf

Bastelstübchen E. Langner
Rumbecker Str. 9 · Tel. 14497

Bürotechnik

Werner Mörchen
Hans-Peter Wahle
Büromaschinen und Reparaturen
Ringstr. 16 / Ecke Rumbecker Str.
Arnsberg 2 · Tel. 02931/4412

Werner Bartmann
POSTALIA-Frankiermaschinen
Büromaschinen - Reparaturen
Abg. 2 · Alter Markt 22 · Tel. 3355

Bettfedernreinigung

Betten Masseck
Brückenplatz · Tel. 10221

Dachdecker

Willy Hesse
Dammstraße 3-7 · Tel. 4046

Elektro-Installation + Reparaturen

Elektro B. Burmann
Inh. F. J. Kölsch
Wetterhofstr. 15/17 · Tel. 10564

Hermann Riese
Ringstr. 70-72 · 5760 Arnsberg 2
Telefon 02931-10792

Fußböden

Parkett Sapp
Teppichboden · PVC und Parkett
Zu den Werkstätten 19 · Tel. 13138

Med. Fußpflege

Hans-Dieter Degen
Steinweg 3 · 5760 Arnsberg 2
02931 / 4455 · Privat 16650

Fotografie

Atelier für Photographie
B + T Anneser
Porträt-, Industrie- und Werbephotographie
Promenade 1 · Tel. 4540

Hausgeräte-Kundendienst

Bruno König
Apostelstraße 8 · ☎ 3555
Siemens · Constructa · Bosch · Küppersbusch AEG

Heizungsbau

S+H GmbH u. Co. KG
E. Fiedler
Clem.-Aug.-Str. 43 · Tel. 10815
Notdienst bis 22.00 Uhr

Innendekoration + Gardinen-Reinigung

Fette
Raumausstatter-Fachbetrieb
Alter Markt 11 · Tel. 3038

Herbert Müller
Raumausstattung · Teppichboden
Am Brückencenter · Tel. 12044

Klempnerei, Installat.

Josef Liesenfeld
Jägerstraße 46 · Tel. 3514

Bruno Bause
Unterm Römberge 4 · Tel. 3748

Horst Scherer
Kurfürstenstr. 17 · 02931-10784

Kunststoff-Fenster

Glas-Schlimbach
Ruhrstraße 46 - 50
Telefon (02931) 1700

KFZ-Handel, Reparat. Abschleppdienst

Gerhard Deubel
VERGASER-Service · Oeventrop
Glösinger Str. · Tel. (02937) 6562

Horst Kobold
Reparatur aller Fahrzeugtypen
Hammerweide 27 · Tel. 4577

J. Toch
Autoservice · Reparat. aller Art
Hammerweide 24 · Tel. 4129

Lotto · Totto

Günther Elkemann
Tabakwaren · Zeitschriften
Jägerstr./Mühlenstr. 1 · Tel. 3029

Masskonfektion vom Fachmann

Norbert Brüggemeier
City-Center · Tel. (02931) 10674

Markisen

Herbert Müller
Am Brückencenter · Tel. 12044

Metallbau, Stahlbau, Schlosserei

Huß & Knauer
Apostelstraße 5 · Tel. 3414

Potempa
Hammerweide 13 · Tel. 3718

Med. Fußpflege ZFD

Rudolf Schulte
Clem.-Aug.-Str. 60, Tel. 12182

Orthopäd.-Technik

Orthopädie-Technik Knapp
Clem.-Aug.-Str. 43 · Tel. 16617

Orthopädie-Einlagen

Rudolf Schulte
Clem.-Aug.-Str. 60, Tel. 12182
Lieferant aller Krankenkassen

Polsterei

Polstermöbel-Reparaturen
Klaus König
Grafenstraße 49 · Telefon 15405

Radio, Fernsehen, Phono

Radio Buchardt
Gutenbergplatz und Alter Markt
Telefon (02931) 10731

tele-dienst Piwinski
Clem.-Aug.-Str. 55 · Tel. 10277

Schleiferei

Schleiferei für Messer + Scheren aller Art · Solinger Schneidwaren
Alfons Vehrenberg
Hauptstr. 22 · Neheim · Tel. 24423

Schreinerei

Josef Belecke
Clem.-Aug.-Str. 69 · Tel. 10515

Schreinerei PLÖGER
5760 Arnsberg 2
Niedereimerfeld 7 · Tel. 02931-6822

Stuckgeschäft

Tillmann GmbH
Außen- u. Innenputz · Innenausbau
Reparaturarbeiten · Vollwärmeschutz
Piusstr. 6 · Telefon 02931-10793

Dieter Rocholl
Außen- u. Innenputz · Altbausanierung und Vollwärmeschutz
Tel. Freienohl 6384 · Oeventrop 1018

Schuhe, Verkauf, Reparatur, Maßanfertg.

Schuh-Linn
Orthopädie · Reparatur · Verkauf
Efeuweg 8 und Kirchstraße 35
Oeventrop · Tel. (02937) 6372
Lieferant aller Krankenkassen!

Stein- und Bildhauer

Grabmale Max Hein
Hellefelder Straße 59a
Telefon (02931) 16459/15927

Grabmalgestaltung Reinhard Hilligsberg
Werkstatt und große Ausstellung,
Clemens-August-Straße 72
Telefon (02931) 10824

Schlüsseldienst

W. D. Marks
Europaplatz 2 · ☎ 02931/10011
Notdienst Tag und Nacht

Sandstrahltechnik

Jochen Schütz
Fassaden · Metall · Holz · Möbel
Telefon (02931 - 21802 + 77373

Vereinsbedarf

SPORT + ORGANISATION
Am Sonnenstück 21 · 02937/6513
OEVENTROP
Absperrband · Absperrketten
Bandabzeichen m. u. o. Aufdruck
Biermarken · Eintrittskarten
Pokale und Ehrenpreise
Schärpen · Tanzkontroller
Urkunden · Abzeichen · Wertmarken
Katalog anfordern!

Stieglitz

An- und Verkauf von Unfall- und Gebrauchtfahrzeugen
Jahreswagen aller Fabrikate
Unfallreparaturen
Autohandel GmbH
Dieselstr. 1 · 5760 Arnsberg 2
Telefon (02931) 77190

Schreppenberg:

Schützenverein bereitete einige frohe Stunden

Inzwischen, genauer gesagt seit 22 Jahren, ist es ein liebgewordener Brauch, daß der Schützenverein vom Schreppenberg seine Seniorinnen und Senioren einmal im Jahr, in der Karnevalszeit, einlädt, um ihnen ein paar nette, unbeschwerte Stunden zu bereiten.

Auch diesmal hatten Vorsitzender Klaus Meier und seine Mannen in der Berbketalhalle alles bestens vorbereitet. Klaus Meier konnte u. a. den Stadtvertreter Alfons Löseke, Pastor Pense, Pastor Hülster, den Ehrenhauptmann Willi Oppelt und das Schützenkönigspaar Michael und Elke Blume begrüßen.

Einen besonderen Dank richtete er an die freiwilligen Helferinnen, unter der Führung von Annemie Hahne.

Ein flottes Programm rundete den Nachmittag ab. So konnten die Senioren dem Jugendorchester Uentrop unter der Leitung von Manfred Grossert, viel Beifall entgegenbringen. Von dem Jugendorchester, in dem auch das amtierende Uentroper Königspaar Hermann Josef Rath und Eva Maria Plaß mitwirkten, konnte man einen bunten Melodienreigen wahrnehmen.

Auch die Damen vom Seniorenballett, unter der Choreographie von Irmgard Hesse, konnten wieder in zwei Auftritten als »Übriggebliebene Wallfahrerinnen« und beim »Kosackentanz« ihre Künste zeigen. Von der reichhaltigen Tombola, die vom Schützenkönig Michael Blume und vom Hauptmann Günter Bruchhage zusammengetragen wurde, konnte Elisabeth Volz vom Kleiberweg den Hauptgewinn in Form eines Frühstückkorbes entgegennehmen.

Als Höhepunkt des Nachmittages konnte man ohne weiteres das Erscheinen der KLAKAG bezeichnen, die mit ihrem Prinz »Günter, der Schütze vom Berg«, dem Schloßtäubchen Silke Jacobs und dem Schloßspätzchen Charlotte Trachternach eine wahre Augenweide boten.

Der Sitzungspräsident der KLAKAG Josef Wiegelmann, übergab Annemie Hahne den Hausorden der KLAKAG für die langjährige Organisation der Kaffeetafel beim Seniorennachmittag.

»Die Stunden vergingen viel zu schnell«, hörte man von vielen Seniorinnen und Senioren, die mit strahlenden Gesichtern und wertvollen Preisen den Heimweg antraten.

Der Schützenverein Schreppenberg wünscht sich, daß sich die Anwesenden alle im nächsten Jahr gesund und munter wieder treffen werden. *VoHa*



2. Schützenkompanie von Wennigloh in Hochstimmung

Bis auf den letzten Platz besetzt war das Freizeitheim beim Fest der 2. Kompanie der Schützenbruderschaft »St. Franziskus Xaverius« e. V. Wennigloh.

Nach Begrüßung durch den Kompanieführer Josef Schulte-Stiefermann begannen auch schon die unterhaltsamen Spielchen.

Helmuth Wessel war verantwortlich für das »Preissägen«, wobei pärchenweise mit einer z. T. verrosteten Schrotsäge ein bestimmtes Gewicht vom Holzstamm geschnitten werden mußte. Dazu spielte die Kapelle »Die Engblus« das Holzhakkerlied, das Publikum feuerte die jeweiligen Kandidaten mächtig an.

Beim Bilderraten saßen die Gäste im Dunkeln, während Peter Blume Ausschnitte von Dias mit Motiven aus Wennigloh auf die Leinwand warf. Auch hier herrschte Bombenstimmung, waren doch einige Motive so schwer zu erraten?

Unter anderem konnte das Gewicht eines Kaninchens namens »Isolde« geschätzt werden. Der Gewinner desselben trug es samt Zubehör und Futter stolz nach Haus. Bemerkungen innerhalb der fröhlichen Runde gingen dahin, daß das Kaninchenfutter vielleicht auch einigen anwesenden männlichen Besuchern »gut täte«.

Nach der Preisverteilung spielte endlich wieder die Kapelle zum Tanz auf. Besonderer Renner der Kapelle war wieder einmal »Danz op de Deel«, welches zum Kompanielied gekürt wurde und zur Zeit zum Vertexten in Arbeit ist.

Die letzten Gäste sollen übrigens am Morgen gegen 6.00 Uhr die Halle verlassen haben.

LANCÔME
PARIS

50 Jahre Creme Nutrix
die Nr. 1 in der deutschen Parfümerie

Geburtstags-Angebot 50% mehr Inhalt als bisher

Tube 75 ml 19,75



Kosmetik-Parfümerie
Mechtild Schulte
5760 Arnsberg 2 · Steinweg 6

Paul Eickelmann & Sohn
Containerdienst · Transportunternehmen
Holz · Späne · Sägemehl
5778 MESCHEDE 3 - FREIENOHL
Brunnenstraße 23, Telefon (02903) 361

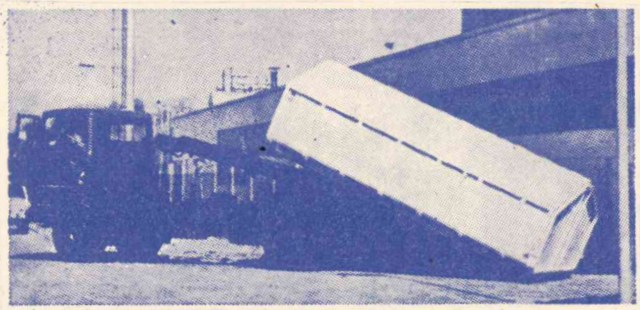

Gestellung von Containern zum Mülltransport in allen Größen von 7 cbm bis 40 cbm zum Sammeln von Abfall, Holz auf Holzplätzen, Sägewerksplätzen, Zimmereien usw. Abholung von Holz, Spänen, Sägemehl, Altreifen in Container-Zügen bis 80 cbm Inhalt.

Die neuen Lancer Modelle.

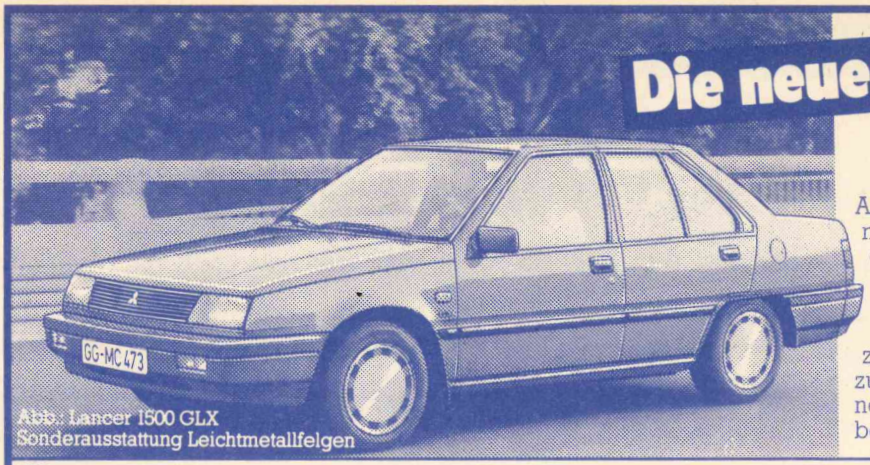

Abb.: Lancer 1500 GLX
Sonderausstattung Leichtmetallfelgen

3 JAHRE GARANTIE bis 100 000 km

Als 1500 GLX mit 51 kW (70 PS) und Katalysator für Steuerersparnis bis DM 1.650,–. Als 1,8-l-Diesel mit 44 kW (60 PS) ebenfalls schadstoffarm und steuersparend bis DM 825,– . Auch mit 1,5-l-Motor ohne Katalysator jederzeit mit bleifreiem Normalbenzin zu fahren. Erleben Sie den neuen Fahrkomfort bei einer Probefahrt.

MITSUBISHI
Dauerhafte Autofreude

EN4

Autohaus Metzner

Arnsberg 1 · Eickelstraße 2
gegenüber Famila
Telefon (0 29 32) 44 27

Audio · Video

tele-dienst piwinski

Anerkannter High-Fidelity Fachhändler dhfi
Clemens-August-Str. 55 · Arnsberg 2 · Tel. 0 29 31/102 77

Sind's die Füße geh zu Schulte

med. Fußpflege · Orthopädie Einlagen · Alle Krankenkassen
Arnsberg 2, Clemens-August-Straße 60 · Telefon (0 29 31) 1 21 82
Mo.-Fr. 8-12 Uhr, Mo., Di., Do., Fr. 14-17 Uhr. Auch Hausbesuche.

„Nach alter Väter Sitte."
Frisches Veltins.

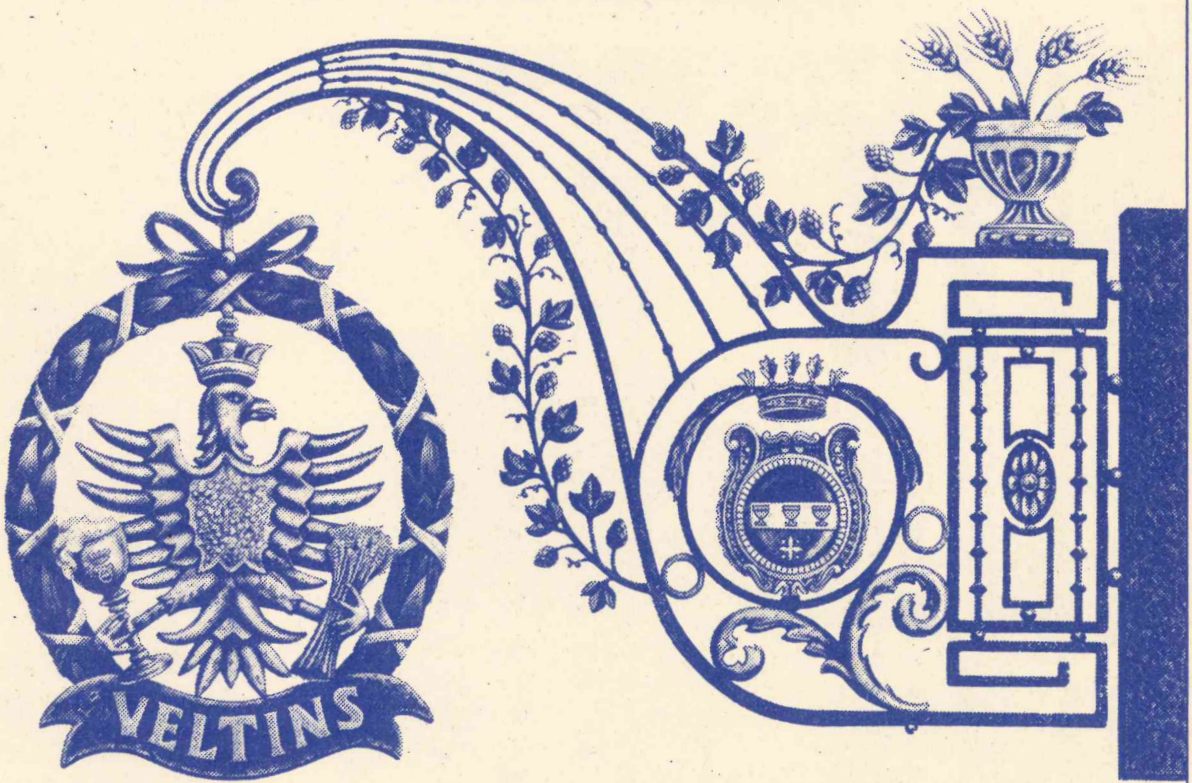

Getränkefachgroßhandel

KORTE

Inhaber Peter Korte
Wenniglohe Straße 4 · Arnsberg 2 · Tel. 02931/3503

C. & A. Veltins Brauerei,
5778 Meschede-Grevenstein,
Hochsauerland,
Telefon 0 29 34/710

Erdgas: Eine Energie mit Zukunft

Die Probleme der künftigen Energieversorgung sind in den letzten Jahren zunehmend in den Mittelpunkt des öffentlichen Interesses gerückt. Hierbei stehen Fragen der langfristigen Sicherung der Energieversorgung, des Umweltschutzes und des Energiesparens im Vordergrund.

Erdgas auf dem Vormarsch

Vor diesem Hintergrund hat das Erdgas innerhalb der letzten 10 Jahre seinen Anteil am Primärenergieverbrauch der Bundesrepublik Deutschland von 2% auf 15,0% im Jahr 1986 gesteigert und ist damit zur dritten tragenden Säule der Energieversorgung — neben dem Öl und der Kohle — geworden.

Die Bundesregierung geht in der Dritten Fortschreibung ihres Energieprogramms davon aus, daß das Erdgas seine Stellung im Energiemarkt künftig weiter festigt und ausbaut und seinen Anteil am Primärenergieverbrauch bis zum Jahr 1990 auf 18 — 20% steigern wird.

Entwicklung der Anteile ausgewählter Energieträger am gesamten Primärenergieverbrauch der Bundesrepublik Deutschland (in %)

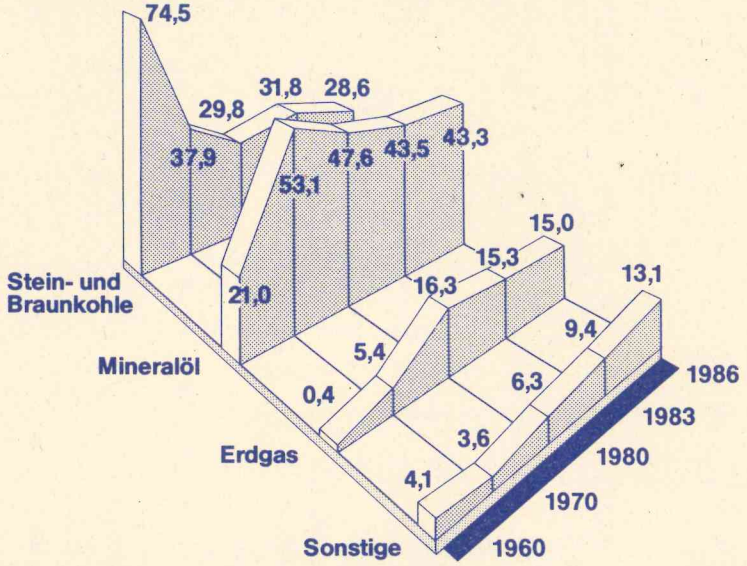

Warum dies so ist, möchte Ihnen die WESTFÄLISCHE FERNGAS-AG (WFG) in den nächsten Wochen unter dem Motto: „WFG aktuell" näherbringen.



Erdgas in Arnsberg

**—Neheim-Hüsten,
—Bruchhausen,
—Müschede, —Bachum,
—Niedereimer,
—Oeventrop, —Herdringen,
—Voßwinkel und
—Rumbeck**

In Arnsberg werden von der WFG über ein 230 km langes Leitungsnetz 6 028 Haushalt- und Gewerbekunden, öffentliche Einrichtungen sowie Industriebetriebe mit der umweltfreundlichen, sparsamen, preiswerten sowie anwendungs- und versorgungssicheren Energie Erdgas beliefert.

Für nähere Auskünfte über alle Fragen der Erdgasversorgung steht die

**WFG-Gasversorgung
Apothekerstr. 51
5760 Arnsberg 1
Tel.: (0 29 32) 2 40 55**

gern zur Verfügung.

In der nächsten Folge nimmt die WFG zum Thema „Versorgungssicherheit" Stellung.

Ist 3400 km lang, wird hubschrauberüberwacht und ist extrem sicher.

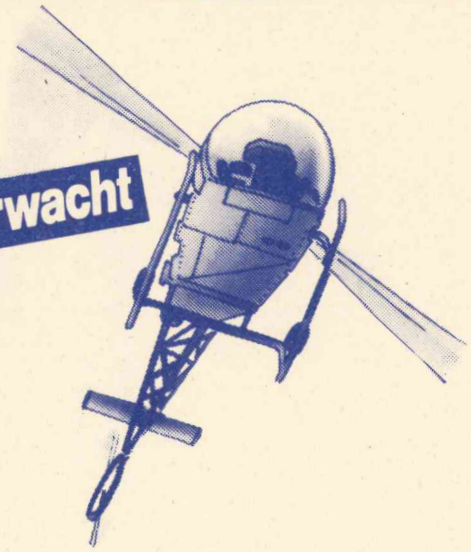

Was ist das?
Es ist das ständig überwachte Erdgasleitungsnetz der WFG, das sich in einem Versorgungsgebiet von 14000 km^2 mit rund 4 Mio. Einwohnern erstreckt. Von der Weser bis zur Sieg.

Durch dieses Netz werden Haushalte, Industrie- und Gewerbebetriebe mit weit über 2 Mrd. m^3 Erdgas jährlich beliefert. In eigenen Ortsversorgungen und örtlichen Gasversorgungsunternehmen, die Erdgas von der WFG beziehen.

Die Zahl unserer Kunden wird ständig größer. Genauso wie das Leitungsnetz. Weil sich Jahr für Jahr mehr Menschen für das saubere, sichere Erdgas entscheiden.

Aus gutem Grund: Denn Erdgas ist eine umweltfreundliche, sparsame, preiswerte sowie versorgungs- und anwendungssichere Energie.

Über den Einsatz von Erdgas sollten Sie einmal mit den WFG-Fachberatern sprechen. In einem unserer 25 Ausstellungs- und Beratungsräume versorgen wir Sie gerne mit heißen Beweisen. Oder rufen Sie uns an.

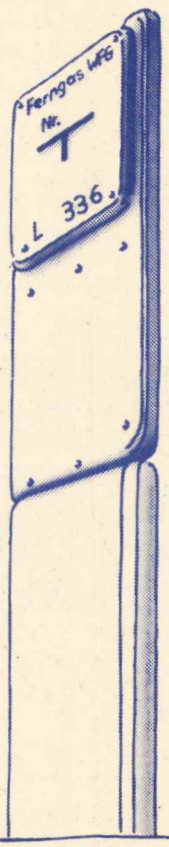

WFG

WESTFÄLISCHE FERNGAS-AG

Hauptverwaltung: 4600 Dortmund 1
Kampstr. 49 · Telefon: (0231) 1821-0

Das war los in Niedereimer!

»Mama, wir können nicht mehr Schlitten fahren! Auf der Hude sind keine Bäume mehr!« Diese Worte von Sabrina kennzeichnen eigentlich die Stimmung in Niedereimer: Jetzt beeinträchtigt der Bau der A 46 tatsächlich das Dorfleben! Die Holzfällerarbeiten für die Autobahn im Schultenhan und Surkhan sind fast abgeschlossen. Nachdem die Randbäume der Hude, und nicht nur die, gefällt sind, wird das Ausmaß der Baumaßnahme deutlich. An die vielen Betonwagen auf der Wannestraße hatte man sich gewöhnt, aber daß jetzt die so geliebte Waldkulisse zerstört wird, das stimmt schon ein wenig traurig. Doch sollte man hoffnungsvoll in die Zukunft schauen und daran denken, daß die A 46 demnächst vielen Menschen viele Vorteile bringt! Auch die Natur wird sich, da bin ich sicher, wieder erholen und manch neues Biotop einrichten, wenn auch erst in einigen Jahren!

Machen wir es doch wie der TuS auf seiner Generalversammlung (31.1.): Wie lange wartet man schon auf einen neuen Sportplatz! Er hat die Hoffnung auch noch nicht ganz aufgegeben, ist aber damit zufrieden, daß der jetzige Platz vermutlich in diesem Jahr erst einmal renoviert wird. Zufrieden waren die Turnbrüder wohl auch mit der Arbeit des Vorstandes, denn der Vorsitzende Dr. Haardt sowie der Geschäftsführer (Fr.-J. Sonntag) wurden für die nächsten 2 Jahre wiedergewählt. Der alte wie der neue Vorsitzende Dr. Haardt nahm dann noch Jubilarehrungen vor: Es wurden geehrt: Fritz Voß für 60jährige Mitgliedschaft, Erich Kelle für 50 Jahre und für 40 Jahre Mitgliedschaft Walter Voß und Erwin Wommelsdorf.

»Wiederwahl« hieß es auch bei der Generalversammlung des SGV (20.1.) im Stephanushaus. Adolf Knaup wurde als 1. Vorsitzender wiedergewählt, ebenso die anderen Vorstandsmitglieder. Wie beim TuS war man auch beim SGV mit der geleisteten Arbeit des Vereins und seines Vorstandes durchaus zufrieden! Besonders erfreut war der SGV über die Tatsache, daß die »Stembergshütte« nicht durch die Baustraße für den Bau der Wannetalbrücke gefährdet ist, die dicht an der Hütte vorbeiführt. Die Hütte kann weiterhin für Vereinszwecke gebraucht werden.

Sehr zufrieden war man auch bei der Feuerwehr, die am 7.2. ihre »Agatha« zünftig »feierte«! Ja, die Kameraden hatten auch wirklich Grund zu feiern, denn nach langer Wartezeit haben sie endlich das neue Fahrzeug erhalten. Am 8.2. wurde das TSF nach dem gemeinsamen Gottesdienst durch P. Erwin und Diakon Heiner Vernholz feierlich geweiht und anschließend durch den Beigeordneten der Stadt Arnsberg, Richard Fleißig und Stadtbrandmeister Max Sturzenhecker der Löschgruppe Niedereimer offiziell übergeben. Jetzt brauchen die Männer der Feuerwehr nicht mehr wie bisher beim Einsatz mit privatem PKW oder sogar dem Fahrrad zum Einsatzort zu fahren. Während des gemeinsamen Frühschoppens wurden dann noch von Max Sturzenhecker einige Beförderungen ausgesprochen, die sich die Kameraden durch ihren Fortbildungseifer wohl verdient hatten.

Mehr als zufrieden kann auch der Vereinsringvorsitzende Wilfried Glaremin über den Verlauf des Vereinsringkarnevals sein. Das Programm, das er mit der tatkräftigen Unterstützung mehrerer Vereine auf die Beine gestellt hat, konnte sich durchaus sehen lassen. Die Feuerwehr mit Sketch und Ulktanz, der TuS mit seinen 3 Tanzgruppen, die Büttenreden von dem Vereinsringvorsitzenden W. Glaremin und H.-W. Röttgers (Vorsitzender der TuS-Jugendabteilung), oder der MGV mit seinen Liedvorträgen war, alle Aktiven haben sich sehr viel Mühe gegeben und ein dickes Lob für ihr Engagement verdient. Last not least hat auch der amtierende Schützenkönig Rudi Hilgenstock mit seiner geschickten Führung durch das Programm zu dem Gelingen des Abends erheblich beigetragen.

Wenn man dann noch bedenkt, daß die Schützen die Theke versorgten, der Kirchenvorstand die Eintrittskarten und Pfarrgemeinderat mit KAB die Biermarken verkauften, so dokumentiert sich an diesem Abend wieder mal, daß die Dorf- und Vereinsgemeinschaft in Niedereimer gut funktioniert! Man hält eben zusammen in Niedereimer! Das ist gut so und läßt auf weitere gute Zusammenarbeit im Vereinsring hoffen!

Die Zusammenarbeit funktioniert prima, aber die Hoffnung wurde doch sehr lange auf die Probe gestellt. Jetzt endlich hat der Missionskreis eine Bestätigung für seine intensive Arbeit erhalten. Aus Indonesien kam die Nachricht, daß die ersten 6 Pakete a 10 kg Wäsche und Bekleidung angekommen sind. Wie haben sich die fleißigen Frauen über diese Bestätigung gefreut! Sicher kommen auch in der nächsten Zeit weitere Nachrichten aus Indonesien, wohin der Missionskreis im verlauf 1 Jahres ca. 340 kg Wäsche und Bekleidung geschickt hat, was immerhin ca. 1.000,- DM Porto gekostet hat, kann man nicht umhin, dem Missionskreis und seinen Spendern ein Wort des Dankes und der Anerkennung zu sagen. Sicher werden sich noch viele Helfer finden, die diese dringend nötigen Hilfsmaßnahmen unterstützen.

Wenn auch auf eine andere Art, aber Unterstützung erhofft sich auch der Arbeitskreis Dorfgeschichte in der nächsten Zeit für seine Tätigkeiten. Neben der Presse- und Öffentlichkeitsarbeit (Schaukasten) sind noch erhebliche Arbeiten für den Aufbau eines dorfeigenen Archivs zu leisten. Einen kleinen Erfolg hat der Arbeitskreis erreicht: Für die Unterbringung seiner Unterlagen (Dokumente, Pläne, Zeichnungen. Fotos usw.) hat die Stadt Arnsberg dankenswerter Weise dem Arbeitskreis jetzt einen Raum in der Schule zur Mitbenutzung überlassen. Damit ist sichergestellt, daß Unterlagen, die für Niedereimer von mehr oder weniger historischer Bedeutung sind, nicht mehr in privaten Haushalten aufbewahrt werden müssen.

»Beruhigendes Moorbad«

Statt Fete unterm Hüttendach
gab's um 'ne Dame ernsthaft Krach.
Der eine, der läuft heimlich weg,
Der andre merkt es doch! Oh Schreck!
Er macht sich auf u. rennt ihm nach,
er will ihn kriegen! – Aber ach,
der Schuh bleibt stecken im Sumpf.
Er rennt zurück mit einem Strumpf.
Die Wut wird größer, schnell der Lauf
»In Ninive kriegt der was drauf!«
– Das Moorbad aber in dem Schuh,
Das wirkte! Und so war im Nu
der Ärger und die Wut zerronnen;
Man hatte sich doch noch besonnen.
Der Frieden war sofort beschlossen
und manches Bier ist noch geflossen.

N.B.

Die nächste ARNSBERGER POST erscheint am 2. April 1987.

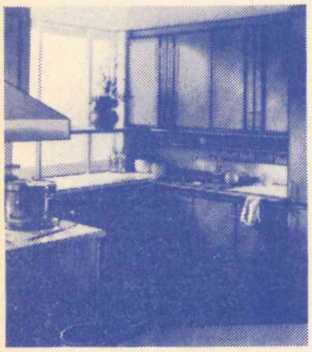

umweltfreundlich
weil arm an Formaldehyd

Wo Sie schon immer gut beraten wurden, gibt es jetzt die Küchen mit dem blauen Engel des Umweltbundesamtes.

Als erstes Küchenprogramm wurde Zeyko mit dem blauen Engel des Umweltbundesamtes ausgezeichnet. Ein guter Grund, sich diese Küchen anzusehen, denn an einer Zeyko sind höchstens noch nullkommanullfünf Millionstel produktionsbedingte Schadstoffanteile meßbar. Mehr Details und natürlich die Küche der Küchen sehen Sie jetzt bei uns.

zeyko®
Küchen in Schwarzwälder Wertarbeit

HKM
Möbelhof GmbH
Inh. Th. Blume
und W. Kneer
Clemens-August-Str. 95
Telefon (02931) 2020
5760 Alt-Arnsberg
Langer Samstag
von 8.30-18.00 Uhr
durchgehend geöffnet

DORMA tormatic

Non-stop in die Garage

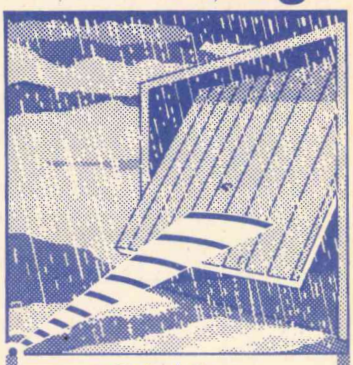

z. B. bei Regen

Rund 180 Tage Sauwetter im Jahr: Da lohnt sich doch ein ferngesteuerter Garagentorantrieb. Ein DORMA tormatic-Antrieb! Weil er so einfach zu bedienen ist wie Ihre TV-Fernsteuerung.
Weil er so robust ist, um die nächsten 20 Jahre Ihr Garagentor zuverlässig „Auf und Zu" zu machen. Weil er in fast jede Garage nachträglich eingebaut werden kann.
Noch heute Informationen anfordern!

DORMA tormatic



Wie von Zauberhand: Garage auf, Garage zu.
Beratung und Montage:

METALLBAU RAINER FINKE
ARNSBERG 2
Ruhrstr. 27a · Tel. (02931) 30 06

NECKERMANN MACHT'S MÖGLICH

Urlaubs-Spaß für wenig Geld

Italienische Adria — Sommer 1987

Rimini
Am 20.6.87, 2 Wo. VP, Hotel ASTORIA, eigene Anreise
je Person nur DM **522,-**
Auch mit Bus- bzw. Bahnanreise buchbar!

Cattolica
Am 30.5.87, 2 Wo. VP, Hotel DESIREE, eigene Anreise,
je Person nur DM **570,-**
Auch mit Bus- bzw. Bahnanreise buchbar!

Gabicce Mare
Am 6.6.87, 2 Wo. HP, Hotel CONTINENTAL, eigene Anreise,
je Person nur DM **652,-**
Auch mit Bus- bzw. Bahnanreise buchbar!

Lido di Jesolo
Am 13.6.87, 2 Wo. HP, Hotel SAN FRANCISCO, eigene Anreise,
je Person nur DM **714,-**
Auch mit Bus- bzw. Bahnanreise buchbar!

Viele weitere Angebote, Beratung und Buchung bei:

REISEBÜRO LUIG

Inh. Rolf Brand
Steinweg 10, 5760 Arnsberg 2
Tel. (0 29 31) 33 20 Btx: 029 31 - 34 76

Für die kostbarsten Wochen des Jahres – auf Nummer Neckermann

NECKERMANN REISEN

Fensterbänke / Treppen aus:
MARMOR
GRANIT
SCHIEFER
KUNSTSTEIN
Freitragende Treppen

MODERNE BAUELEMENTE
PESCH
ARNSBERG 2 Zur Feldmühle 12 (0 29 31) 1 84 88

Fliesenverlegung



Auto-Verwertung **Böhnke**

Tel. (0 29 31) 7 74 04

Verkauf von ausgebauten und geprüften **Kfz-Ersatzteilen**
Ankauf von Unfall-**Kfz** und anderen.
Arnsberg 2, Dieselstr. 11, Gewerbegebiet Alte Ruhr an der B 7

LBS
Bausparkasse der Sparkassen

So vielseitig muß Bausparen schon sein: LBS-Maßprogramm.



Sie steckt die gute Rendite ein.
Alle Bauspar-Vorteile und den Bonus obendrauf. So kommt für Renditesparer schön was zusammen.

Wer jetzt kommt, kommt schneller ans günstige Baugeld zum Festzins. Deshalb jetzt zur LBS. Bis **31.3.**

Und sie finanzieren auf bequeme Art.
Bei unserer Finanzierung aus einer Hand kommt das gesamte Geld zum Bauen oder Kaufen von einer Stelle. Das spart Zeit und Laufereien.



LBS-Bezirksleiter
BERNHARD HEIMANN

LBS-Bezirksberater
HARTMUT PELNY

LBS-Bezirksberaterin
HANNELORE RAIDT

Obere Straße 6-8 (1. Etage) · Telefon (02932) 26099
5760 ARNSBERG 1 - NEHEIM
Clemens-August-Straße 14-16 · Telefon (02931) 16695
5760 ARNSBERG 2



BOSCH
Garagentor-Antriebe ferngesteuert
Damit Sie nicht im Regen stehen.
Wir beraten Sie und übernehmen den Einbau.

BAUELEMENTE
H. & W. Ebert
Ruhrstr. 56 Tel. 3649
5760 Arnsberg 2

Opel Kadett Bj. 83, 60 PS, silbermetallic, 8-fach bereift, Radio, Garagenwagen, scheckheftgepflegt, TÜV 4/88, VB DM 7.700,-, Telefon 02934/522 ab 18.00 Uhr.

immer wenn ein Auto fehlt...

PKW · LKW · Möbelwagen

GUNKEL GUNKEL GUNKEL Autovermietung

Lkw-Mietwagen von 1 t bis 4,5 t Nutzlast, als Plan- und Kofferwagen, Pkw, alle Klassen, „auch für Fahrschulen".

Arnsberg 2, Dieselstraße 1 · Sundern, Hauptstr. 154

Arnsberg Sundern 7077 5333

IM BRENN PUNKT:

- Kinder
- Spielen
- Abenteuer
- Risiko
- Unfallversicherung
- SIGNAL

UV3

Thomas Koßmann
Arnsberg 2-
OEVENTROP
02937/6484
Büro
02931/2006

Jederzeit Sicherheit
SIGNAL VERSICHERUNGEN

City-Spiel 2000

Spielen Sie mit
in gemütlicher Atmosphäre
Brücken-Center Arnsberg

Das Neueste aus Uentrop!

Generalversammlung der Schützen Jubelfest Höhepunkt 86 Dank an Kassierer Ernst Wiesemann

Eine rege Beteiligung kennzeichnete die Generalversammlung des Schützenvereins Uentrop e.V., die turnusmäßig im 1. Quartal eines jeden Jahres stattfindet. Nach altbewährter Methode brachte Schützenhauptmann Klaus Rappold die Tagesordnung zügig über die Runden. Er begrüßte besonders Schützenkönig Hermann-Josef Rath, Geck Rainer Kinze, Karnevalsprinz »Gerhard der Heizungssanitäter«, (Gerhard Stiller), Bezirksausschußmitglied Friedhelm Rath und den Chef der Arnsberger Polizei Hans-Jürgen Graf. Der Hauptmann lobte zu Beginn die vielen gemeinnützigen Aufgaben des Schützenvereins und dankte sowohl seinen Vorstandskollegen für ihre Arbeit als auch den vielen Helfern für den Einsatz im vergangenen Jahr.

Ein detaillierter Jahresbericht, vorgetragen vom stellvertretenden Schützenhauptmann Josef Schulte, spiegelte die Aktivitäten der Schützen noch einmal wieder. In besonders guter Erinnerung blieb die Feier des 75jährigen Bestehens.



Im Auftrag des Kreisschützenbundes überreicht Hauptmann Klaus Rappold (rechts) Schießgruppenleiter Dietmar Kunen den beim SSB-Pokalschießen errungenen C-Pokal.

Einen genauen Überblick über die finanzielle Situation verschaffte Geschäftsführer Hans-Jürgen Graf. Er konstatierte »gesunde Kassenverhältnisse«, obwohl die Unterhaltung der vereinseigenen Halle immer wieder neue Finanzierungsprobleme mit sich bringt.

In Vertretung von Kassierer Ernst Wiesemann gab Schützenhauptmann Klaus Rappold einen Bericht über die Mitgliedsbewegungen. Er teilte mit, daß der Verein im Jahr 1986 5 Neuaufnahmen verbuchen konnte (man bedenke, daß Uentrop ca. 380 Einwohner hat). Erfreulich auch die Entwicklung der Schießsportgruppe. Die Gruppenleiter Rudolf und Dietmar Kunen informierte über Aktivitäten und Erfolge. Es wurde klar, daß besonders die Jugend am Schießsport große Freude hat.

Von geordneten Kassenverhältnissen und vorbildlich geführten Büchern sprach Kassenprüfer Franz-Josef Schulte. Aufgrund seines Antrages wurde dem gesamten Vorstand einstimmig Entlastung erteilt. Das Ergebnis der Vorstandswahlen spiegelte wieder, daß in der ausgelaufenen Wahlperiode gute Arbeit geleistet wurde; denn der stellvertretende Hauptmann Josef Schulte und Schießgruppenleiter Dietmar Kunen erhielten einstimmig das Vertrauen für weitere zwei Jahre. Kassierer Ernst Wiesemann stellte sich aus gesundheitlichen Gründen nicht mehr zur Wahl. Für ihn wählte die Versammlung H. J. Bornemann als Nachfolger. Herzliche Dankesworte galten dem scheidenden Kassierer für seine korrekte Vereinsarbeit. Dank auch seiner Gattin Mia für die aktive Unterstützung. Zum neuen Kassenprüfer wurde Ralf Nimbs bestellt. Nach der Verabschiedung des neuen Haushaltsplanes beschloß die Versammlung neue Richtlinien für das Schützenfest, welches in diesem Jahr am 12., 13. und 14. Juni (jeweils am 2. Sonntag im Juni) gefeiert wird. Der Musikverein Wennemen und der Spielmannszug der Arnsberger Bürgerschützen wurde bereits verpflichtet. Den Zuschlag für die Restauration bekam – wie gehabt – Waltraud Hömberg aus Meschede. Die Getränke liefert Ernst Henker (OK-KER) aus Arnsberg.

Am 22. und 23. August nehmen die Uentroper Schützen am Kreisschützenfest in Belecke teil und am 29. August sind sie Gäste beim Jubelfest in Niedereimer. Schnadegang und Kinderschützenfest finden am 26. bzw. 27. September statt. Am 17. Oktober wird der Schützenkommers in Niedereimer besucht. Der Martinszug beginnt am 6. November um 18.00 Uhr unter der Dorfeiche. Die Nikolausfeier am 6. Dezember beschließt das Jahresprogramm der Schützen.

Zum Schluß der Versammlung teilte der Schützenhauptmann den Mitgliedern mit, daß für Mittwoch den 29. April 1987 eine Besichtigung der VELTINS-Brauerei in Grevenstein geplant sei. Organisation und Durchführung dieser Informationsfahrt liegen in den Händen von Vorstandsmitglied Rolf Wewer.

Pünktlich um 21.40 Uhr war die verhältnismäßig lange Tagesordnung bewältigt.

Wer den langen Atem der Uentroper Schützenbrüder jedoch kennt, kann unbeschwert schlußfolgern, daß der gemütliche Teil länger andauerte als die eigentliche Generalversammlung.

Prinzenproklamation

Aus Termingründen ist es leider nicht möglich schon heute über die Prinzenproklamation zu berichten. Wir werden dies in unserer nächsten Ausgabe nachholen. Bitte haben Sie dafür Verständnis.

Fleisch und Wurst von Martin Wirth

Gulasch gemischt	1 kg	10,80
Dicke Schweine-Rippe frisch od. geräuchert 1 kg		4,98
Eisbein	1 kg	3,78
Schinkenwurst am Stück		1,08
Sommerwurst	100 g	1,98
fr. Sauerkraut	1 kg	1,50

Wir braten und grillen für Sie!

Jeden Donnerstag:

Kesselfrische Fleischwurst

Fleischerei

5760 ARNSBERG 2 Clemens-August-Straße 37

SV.-Holzmarkt

Ihr Arbeitsplatten-Spezialist

- Viele Dekors ständig vorrätig
- Eckverbindungen
- Sonderposten für Keller und Hobbyraum
- Spanplattenzuschnitt nach Maßangabe für Ihren Möbelbau

Spindeldreher Vertriebs GmbH

5760 Arnsberg 2-Oeventrop

Telefon: (0 29 37) 5 06

Neue Mode zu kleinen Preisen!

Modische Damen- + Herren-Pulli in großer Auswahl zu bekannt kleinen Preisen!

Damen-Hosen von Heidemann, Graby's, Wrangler in modischer Vielfalt!

Finn-Karelia
die Stretchhose mit der Super-Paßform **79.90**

Kinder-Jogginganzüge
50/50 zm Minipreis von **20.00**

Damen- + Herren-Jogginganzüge
50/50 für nur **29.90**

Polohemden
1/2 Arm, reine Baumwolle, Gr. S–XL **15.00**

Strickmoden Lackner
Arnsberg · Neheim
Hüsten · Sundern

Unser SUPER-Markisenangebot
bis **40%** im Preis gesenkt

Wir bieten:
Die neue Frühjahrskollektion, messeneu, 20 zusätzliche neue Markisenstoffmuster.

Gardinen ● Markisen
Müller
5760 Arnsberg 2
Brückencenter
☎ (0 29 31) 1 20 44

Der Sommer-Trend.



Elegant. Chic. kombiniert mit modischem Keil.

149,90

SALAMANDER
DIE QUALITÄT IST HÖHER ALS DER PREIS

SCHUHHAUS PROHASKA
Gutenbergplatz

Ostern · Kommunion · Konfirmation

Geburtstag

Alles für den festlich gedeckten Tisch:
Servietten, Kerzen, Blütenringe.
Für Weißensonntag:
Kommunionkerzen und Gotteslob-Gesangbücher

Walter Röhrig

in großer Auswahl.

Namenstag

Gutenbergplatz 58 · 5760 Arnsberg 2 · Tel. 02931-14942
Wir gravieren Ihre Schreibgeräte.

Hochzeit · Verlobung · Jubiläum

Orthopädie-Technik
Das Sanitätshaus
...denn hier sind die Fachleute!

Wir bieten den Gesundheitsservice nach Maß:

z.B. **Fußeinlagen**



Wenn Ihr behandelnder Arzt Ihre Fußbeschwerden mit Einlagen behandeln will, dann sind wir von der Orthopädie-Technik Das Sanitätshaus Ihr Partner für die technische Versorgung. Wir sind heute in der Lage, Einlagen herzustellen, die in fast jeden Schuh passen.

Orthopädie-Technik
Knapp
Clem.-Aug.-Str. 43
5760 Arnsberg 2
Telefon 02931-16617

Die neue Ledermode schick, elegant, großzügig bei

basler Ledermoden

Das große Sauerländer Lederbekleidungshaus

Arnsberg 2, Zur Feldmühle 5
Im Zentrum von Arnsberg
Telefon: (02931) 13916 + 14848

Große Auswahl in Pullovern für Damen und Herren!

ARNSBERGER POST
Herausgeber: Franz-Josef Molitor und Ulrike Susewind
Redaktion: Am Sonnestück 21, 5760 Arnsberg 2-Oeventrop, Tel. (02937) 6513 + 425 + 1878
Auflage: 15.700 verteilte Exemplare.
Erscheinungsweise: Die ARNSBERGER Post wird jeweils am Mittwoch/Donnerstag vor den »Langen Samstagen« an die Haushalte und Geschäfte in Alt-Arnsberg, Breitenbruch, Bruchhausen, Freienohl, Niedereimer, Oeventrop, Rumbeck, Uentrop und Wennigloh verteilt.
Satz: Fotosatz-Studio Franz-Josef Molitor, Am Sonnenstück 21, 5760 Arnsberg 2-Oeventrop, Telefon (02937) 6513 + 1878.
Druck: Druckhaus Schönert, Alte Ruhr, 5760 Arnsberg 2-Oeventrop, Tel. (02937) 1428.
Zur Zeit gilt Anzeigenpreisliste Nr. 5 vom 1. März 1984.
Die Verwendung von Anzeigenlayouts, Mitteilungen etc. durch andere als die Herausgeber ist – auch auszugsweise – nur mit Genehmigung derselben zulässig.

Interfunk
1200 Fachgeschäfte, eines davon sind wir.

Interfunk-Aktuell · Interfunk

Original Stoppuhr

Mit folgenden Funktionen: Zwischenzeit Zwischenstopp Endzeit Zeitanzeige Datumsanzeige Alarm Stundensignal. Farbe: rot.



9.95

RENNER-ANGEBOT

TEMPO! TEMPO!

RADIO BUCHARDT
Gutenbergplatz · Tel. 10731

Tolle Stimmung war Trumpf bei den Muffrikanern . . .

Hoch schlugen die Wogen der Freude beim Karneval der Muffrikaner St. Hubertusschützen im schier überfüllten Schützenheim im Seufzertal. Vielen, die noch gerne mitgefeiert hätten, konnte man keinen Einlaß mehr gewähren. Schon eine Stunde vor Beginn brachte die Wenigloher Band »The Times« die Halle zum Schunkeln. Gleich nach der Begrüßungsansprache des 1. Vorsitzenden Klaus Frigger übernahm der Muffrikaner Adjutant und stellvertretende Schützenhauptmann Adolf Beyel mit sicherer Hand die Führung durch das bunte, närrische Programm. Zum Auftakt erfreuten mit einem Tanz die weithin berühmten »Muffrikaner Pümpchen«, die hübsch kostümiert in diesem Jahr als »Rotfüchse« auftraten. Dr. Kutnar aus Oeventrop stieg als Knastbruder in die Bütt und Guido Rappold aus Uentrop brachte viel Spaß als lustiger Zoogehilfe.

Toll war auch die »Muffrikaner Deckelparade«, wobei stürmisch Zugaben verlangt wurden von den hübschen Müllerinnen. Die Hinterhaustalente aus der Schmiede brachten »Super-Aktivität« auf die Bretter und begeisterten durch abwechslungsreiche Sketche. Auch das »Nachwuchsehepaar« Anja und Anja, – zwei mutige, nette junge Muffrikaner-Mädchen, die auch schon beim ersten Tanz mitwirkten, und als Adolf Beyel mit seinem Kegelklub Speccaluzius bei Spanischen Impressionen auftrat, übernahmen sie noch die weitere Ansage sowie die Ordensverleihung an die Akteure. Die Jungschützen glänzten bei der Zelebration »Arabischer Nächte«. Es gab Beifall über Beifall für alle, die aus Spaß an der Freude mitwirkten, viele Raketen und ein dreifaches: »Muffrika Helau!« und chließlich ein großartiges Finale, das mit der »Polonaise von Blankenese« in Tanz und Trubel überging.

E. Thüner



»Arabische Nächte« im Seufzertal mit Alexander Emmerich als Scheich.



Selbst die kleinsten »Muffrikaner-Pümpchen« rufen mit Begeisterung Helau«!

Kath. Frauengemeinschaft Rumbeck

Für den Kurs »Wir verzieren Kerzen«, am 10. 3. 1987 um 15.00 Uhr sind noch einige Plätze frei. Bitte melden bei M. Traidl, Tel. 02931-16686.

Warum ein Inserat auf der Fachmann-Seite?

Damit man weiß wo Sie zu finden sind!

. . . und beim Lindwurm der Freude!





(Fotos (2) Boris Golz)

Wir haben uns verlobt

Andrea Beule

Michael Kerßenfischer

Oeventrop, im März 1987

Wohnwagen KEMPER

WILK · TABBERT · KNAUS (Vertr.-Hdl.)

Werkstatt · Zubehör · Gas- und TÜV-Abnahme

5760 Arnsberg 2 · dir. a. d. B7 · Tel. 02931/6500 (auch Sa. freie Besichtigung)

Mobil Schmierstoffe · Mobil Heizoel



B. Grüne & Sohn

5760 ARNSBERG 2

Hellefelder Str. 84 - Ruf (0 29 31) 1 07 35



Wir freuen uns über die Geburt unseres Sohnes

Dustin

** 23. 2. 1987*

Petra, Richard und Torsten Hammerl.

Oeventrop, im März 1987

Teppichböden Superpreise

Rustikale **Berberschlinge**
40% Synthetik, 60% Schurwolle,
400 u. 500 cm breit
4 Farben qm jetzt nur **19.80**

Rustikaler **Berber**
100% Schurwolle, 4 Farben,
400 u. 500 cm brt.
4 Farben, qm jetzt nur **29,80**

Wir verlegen Ihre Treppen und den gesamten Wohnbereich.

Gardinen Müller
Arnsberg 2
Am Brückencenter
Telefon (02931) 12044

IMMOBILIEN

Alt-Arnsberg: Eigentumswohnungen an verkehrsberuhigter Wohnstraße, mod. gehb. Ausstatt., je Wohnung mit 2 Balkonen, Erker als Eßplatz, einschl. Garage.
68 qm Wohnfläche DM 146.200,–
98 qm Wohnfläche m. Empore DM 215.600,–

Alt-Arnsberg: exclusive Doppelhausbebauung, Nähe Krankenhaus, Grundstück ca. 440 qm, Wohnfl. 138 qm, einschl. Dachstudio, Wintergarten, Kaminofen, Balkon und Pergola, Außenanlagen u. Grundstückskosten DM 365.900,–

Oeventrop: Einfamilienwohnhaus, Grundstück 394 qm, Wfl. 131 qm, Carport, Balkon u. Pergola, Außenanlagen, Grundstückskosten DM 271.892,–

Oeventrop: kompf. Doppelhausbebauung, Grundstück 417 qm, Wohnfl. 115 qm, Carport, Wintergarten, Außenanlagen, Grundstückskosten DM 227.600,–

Grundrißänderungen und Eigenleistung möglich.

U. Schwefer · Bergmecke 54 · 5778 Mes.-Freienohl · ☎ 02903-2121

JOSTES TOURISTIK

Unsere Reiseknüller April/Mai 1987:

9,5 Tg. + 16,5 Tg. Spanien
Lloret - Malgrat - Calella
7 x VP ab 400,- DM
14 x VP ab 580,- DM.
Reisetermine:
10.-19.4.1987
17.-26.4.1987
10.-26.4.1987
weitere Termine im Mai-Juni, ab Juli wöchentlich freitags.

4 Tg. Erpfendorf/Tirol
v. 17.-20.4.1987
(Ostern) **HP ab 315,- DM.**

4 Tg. Alpenrundfahrt
vom 28.-31.5.1987
ÜF ab 205,- DM.

2,5 Tg. Berlin
vom 3.-5.4.1987
inkl. ÜF im First-Class-Hotel
154.- DM.

2,5 Tg. Paris
vom 15.-17.5.1987
inkl. ÜF, **145,- DM.**

Weitere Kurz-Ferien-Club- und Städtereisen finden Sie in unserem reichhaltigen Reisekatalog 1987.
Bitte anfordern!

Jostes-Touristik
Ostfeld 4 · Tel. 02934/255
5778 Meschede 12

Wer nicht inseriert wird vergessen !

Kühlschrank 120 l **259,-**
Kühlschrank 156 l **398,-**
Mikrowellenherd
NE 691 **1025,-**
Dimension 4 NE 973 **1379,-**
Dimension 4 NE 992 **1548,-**
NE 672 **898,-**

JETZT NEU! Installationsmaterial!
WIDAY
ELEKTRO FACHMARKT
Widayweg 4 · Arnsberg-Oeventrop
Telefon (0 29 37) 20 05

Rickert
5760 Arnsberg, Promenade 2

Knirps
Willst Du gut beraten sein, kauf Deinen Knirps bei Rickert ein!
Wir verkaufen nicht nur . . . wir reparieren auch!

FLIESEN

Bodenfliese, dtsch. Fabrikat, 20/20, III. Sorte, nur 7 mm stark, beige-grau à qm 12,95

Spaltplatte, dtsch. Fabrikat 10/20 , frostsicher, naturfarben, à qm 17,60

Außerdem eine Riesenauswahl an supergünstigen Restposten!

ERICH LÜBKE
GmbH u. Co. KG
Fliesengroßhandlung
5760 Arnsberg 1 - Bruchhausen
Industriegebiet Bruchhausen
Westring 5, Tel. **02932-4146-47**

...perfekte Zweirad-Technik in Top-Qualität.

z. B. HERCULES »Colorado« 499,- DM

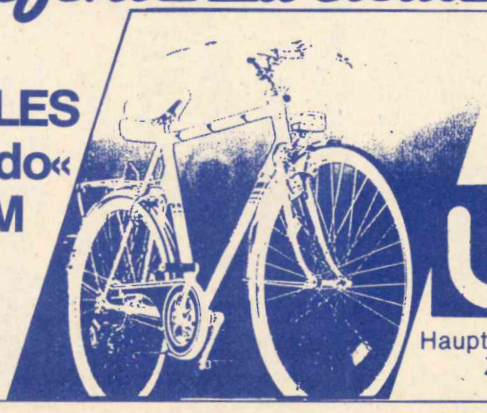

Damen- oder Herren Leichtlauf-lauf-Sportrad 28". modisches Dessin, 5-Gang- F & S-Rasterschaltung oder auch mit F & S-3-Gang-Bremsnabe, in verschiedenen Rahmenhöhen!



FAHRRÄDER-MOTORRÄDER WIERLEUKER

Hauptbetrieb: **Bruchhauser Straße 67, Ruf 46 76 + 46 77**
Zweigstelle: **Apothekerstraße 10, Ruf 2 29 60**

Riesengroß und voller toller Wohnideen:



Sie erhalten Ihr Geld zurück, wenn Sie uns innerhalb einer Woche ab Kaufdatum nachweisen, daß Sie den bei uns gekauften Artikel bei gleicher Leistung anderswo billiger bekommen.

Wir garantieren!

Hemmungslose Tiefst-Preise für Ausstellungs- und Auslaufstücke!

Möbel soweit das Auge reicht! Zu Preisen, die Sie nicht für möglich halten!

Anbauküchen · Schlaf- und Jugendzimmer

...zig Polstergarnituren

2er Bettsofas

Wohnwände

Fernsehsessel

Eßgruppen

Garderoben

Couchtische

Kleinmöbel

Langer Samstag von 8.30 - 18.00 Uhr durchgehend geöffnet

Vorteile über Vorteile bei Wohnwelt Wortmann

1. WORTMANN garantiert Ihnen stets beste Qualität zum Tiefpreis!
2. WORTMANN bietet Ihnen beste Fachberatung und perfekte Planung durch qualifizierte Einrichtungsberater!
3. WORTMANN verwöhnt Sie mit vorbildlichem Kundendienst, Liefer- und Montage-Service!
4. WORTMANN ist ihr zuverlässiger Partner, auch lange nach dem Kauf. Hauseigene Werkstätten erledigen Ihre individuellen Wünsche.
5. 36 Jahre WORTMANN-Erfahrung sind Ihre beste Garantie für vorteilhaften Einkauf!

Hochwertige Möbel zu Lagerverkaufspreisen

Für Selbstabholer: **SB-Lagerverkauf!**



An alle, die rechnen können! Bei uns ist Ihre Mark unheimlich stark!

... nur noch günstiger im SB-Markt: alles Abholpreise



Eckbank-Gruppe
mit Eichegestell, rustikal gebeizt. Sitz- und Rückenpolsterung in echtem Leder.
Truhen-Eckbank, ca. 159 x 199 cm,
Ausziehtisch, ca. 80 x 120 cm, auf 200 cm ausziehbar
und **2 Stühle**
komplett nur . . . **2698,–**

weitere Eckbankgruppen
Eiche P 43 kompl. ab **698,-**

Kleiderschrank 100 cm Kiefernachbild. ab DM **149,–**

kompl. Schlafzimmer Kleiderschr. 300 cm DM **998,–**

Jugendzimmer
Front: Eiche hell Nachb.
Korpus Eiche rust. Nachb.. . . . . ab **598,–**

Matratzen-Set Federkern-Aul./Lattenr./ Schoner . . . . . DM **198,–**

mass. Kiefern-Bett . . . . . ab DM **119,–**

Speisezimmer-Programm Import-Ware Eiche rustikal P 43
Vitrine 90 cm 2türig **758.-**

Vitrine 132 cm 3türig **988,-**

Sideboard 170 cm **625,-**

Eßgruppe, Untergestell echt Eiche massiv, Ausziehtisch 100 Ø 4 Stühle kompl. **1.398,-**

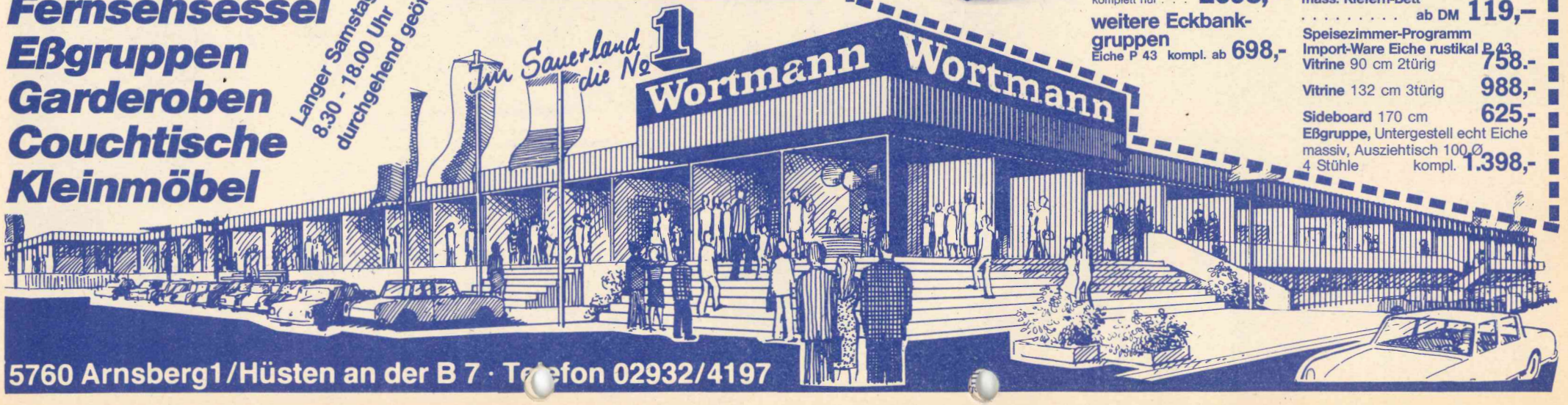

5760 Arnsberg1/Hüsten an der B 7 · Telefon 02932/4197

Nr. 4 38. Jahrgang 2. April 1987 An alle Haushaltungen!



ARNSBERGER POST

Das älteste, kostenlos verteilte Anzeigenblatt der Bundesrepublik Deutschland

Frohe Ostern allen Lesern – Autofahrern und Gewerkschaftlern

von Franz-Jörg Schulte

»Die Arnsberger Post ist nicht aktuell genug; Ihr müßt mehr aus aktueller Stadt-Problematik bringen, so wie die anderen«, meinte kürzlich ein Bürger der Stadt zu mir. Als ich ihn darauf hin fragte, welche »Anderen« er meinte, konnte er sich namentlich an die anderen »Blättchen« nicht erinnern . . .

Ich, liebe Leser, bin da ganz anderer Meinung. Gerade, weil es so viele Anzeigen-Blätter gibt, sollte man nie das gleiche Pferd besteigen. Die ARNSBERGER POST ist das älteste kostenlos verteilte Anzeigenblatt in der Bundesrepublik, und das ist doch schon was, oder? Natürlich kann ich mich nicht mit meinen Leitartikel-Vorgängern messen - weder mit dem von mir hochverehrten Klemens Pröpper (er ist nicht nur Alt-Arnsberg's wandelndes Geschichts- und Anekdötchenbuch Nr. 1, sondern auch ein herzensguter Mensch mit viel Humor und noch mehr Muse in Blut und Geist), und gegen das Multi-Genie Dr. Herbold war ja schon früher »in seinem Haus« kein Kraut gewachsen.

Doch macht es mich auch ein wenig stolz, tagtäglich im Geschäft, in der Stammkneipe oder einfach irgendwo bei Begegnungen mit Menschen aus ihrem Munde zu hören: »Herr Schulte, Sie haben mir da wieder aus dem Herzen gesprochen. Bitte, machen Sie weiter so«. Von dem dicken Leitz-Ordner, in dem ich die Leserbriefe gesammelt habe, ganz zu schweigen . . .

Mein »Chef«, F.-J. Molitor, findet es jedenfalls ganz o. k., erst gestern war er ganz schön sauer, da ich noch nichts zu Papier gebracht hatte, denn in 3 Tagen ist Redaktionsschluß.

Jedenfalls meine Meinung ist: Die politische und wirtschaftliche Problematik ist ungeheuer wichtig; dafür wird ja auch viel, viel geduldiges Papier auf Hochglanz oder Recycling genutzt – doch vom Vereinsleben von Oeventrop bis Bruchhausen zu berichten, oder über bemerkenswerte Menschen zu schreiben, ist ebenfalls wichtig und außerdem viel faszinierender. Und so sollte man die »Arnsberger Post« auch verstehen, als eine Zeitung für und über Menschen, und von deren Herzen und Seelen – und außerdem steht auch bekanntlich so manches zwischen den Zeilen . . .

Am Rosenmontag machte ich mich wieder auf in den Allgäuer Schnee; ich hörte erst HR III, anschließend die Service-Welle des Bayerischen Rundfunks für Autofahrer. Ich kam mir vor wie im Krieg, im Ferienfronten-Krieg.

Ich hörte, daß die Strecke Fulda - Kassel wegen Glatteis gesperrt war. Vorher war es dort zu zahlreichen Unfällen gekommen. Eine Unfallstelle bei Karlsruhe, da hat es Tote gegeben vor 2 Stunden, aber nun ist wieder alles geräumt – so wie beim Schneeschaufeln. Ich höre von Polizeigroßeinsatz, von Rettungshubschraubern, von Blutspendern, sehe die das Frankfurter Kreuz beobachtenden Flugpiloten über mir. Via Autoradio nehme ich an jedem Stau teil, an jedem Schreck, an jedem Tod auf der Straße in Deutschland, irgendwo. Da macht einem die oft unterbrochene Stimme von Roger Whittacker mit seinem »Albani-Song« keinen Spaß mehr – früher war's die Kesselschlacht von Stalingrad, die Frauen, Mütter, Kinder erschreckte – heute sind's die Massenkarambolagen.

Im Fernsehen sprach kürzlich der

Toyota-Sonderschau im Autohaus Müller Arnsberg am 4. + 5. April 1987.

Wir zeigen Ihnen das gesamte Toyota-Programm mit unseren Sondermodellen.

Für jede Dame haben wir einen Frühlingsgruß.

Auch für Ihr leibliches Wohl ist bestens gesorgt.

Keine Beratung und kein Verkauf außerhalb der gesetzlichen Verkaufszeiten.

Autohaus Müller GmbH

TOYOTA-Vertragshändler

Ruhrstr. 31 + 32, 5760 Arnsberg 2 · Tel. 02931 - 4766

Briefpapier und Osterschmuck und Karten

Papier und Feder

Ute Schumacher · 5760 Arnsberg 2 · Tel. 1 20 48
Clemens-August-Straße 41 / Ecke Henzestraße
Parkplatz gegenüber.



Oster-u
Kommunion
Konfirmation

An »Langen Samstagen« durchgehend bis 18.00 Uhr geöffnet.

Kreuze, Kerzen, Gesangbücher und Rosenkränze

Schreibgeräte mit Namensgravur und Alben

Einladungen u. Danksagungen u. Tischkarten

Kölner Regierungspräsident Antwerpes – das, was da die LKW-Fahrer im dichten Nebel gemacht hatten, 11 Menschen starben bei diesem bisherigen »Rekord-Unfall« des Jahres – mit bleichem, entsetzten Gesicht wie Pergamentpapier, sprach er von Verbrechen und Wahnsinn, wie sich manche auf den Straßen benehmen. Und bei uns ist das nicht anders: Kürzlich überholten mich auf einer Fahrt über den Ochsenkopf zwei hochfrisierte PKW's, und ich fahre gewiß nicht gerade im Schleichgang, sie rasten auf unübersichtlicher Strecke mit ihren 120-PS-Bomben an mir vorbei – die jungen Leute auf dem Rücksitz grinsten hämisch . . .

Das, was auf unseren Straßen passiert, ist kein vom Himmel geschicktes Unglück, kein Erdbeben und kein Taifun. Nein, es ist der Mensch selbst, der sich hier auf seine Weise produziert und Chaos schafft. Dieses ist für mich eine Bankrott-Erklärung an das höchste irdische Gut, nämlich unser Leben, und tot ist tot. Da fragt man sich wirklich, was geht in den Gehirnen Einzelner vor?

Das muß man sich allerdings auch fragen, wenn man den IG-Metall-Vorsitzenden Steinkühler hört. »Die 35-Stunden-Woche bei vollem Lohnausgleich« ist die neueste Strophe seines Klassemkampf-Liedes; Leute, wo soll das noch hinführen? Ich kann mir nicht vorstellen, daß die Zustimmung seiner Strategie eine Verstandes- und Vernunftssache sein kann, sondern doch viel mehr ein Lippenbekenntnis. Der Steinkühler gehört für mich in die Kategorie der Dauernörgler, die sich auf Kosten »seiner Mitglieder« noch mehr zu profilieren versucht. Von Ausbeutung und Leistungsdruck ist beim ihm die Rede, doch scheint es mir mehr darum zu gehen, das System unserer sozialen Marktwirtschaft, die weltweite Anerkennung findet, kaputtzumachen. Da sollte er mal eher den Hebel bei einer vernünftigen Freizeitbeschäftigung angehen; denn die Samstage, Sonntage, die vielen Feiertage, und der immer längere Urlaub – das ist für viele mehr als ein soziales Problem.

Daß Sie, liebe Leser, dieses Problem nicht haben mögen, daß Sie vielmehr die vor uns liegenden Osterferien mit Freude hoffentlich genießen, das wünsche ich Ihnen sehr: Frohe Ostern !

25 Jahre KAB Heilig-Kreuz

Die Jubiläumsfeier der Katholischen Arbeitnehmer-Bewegung (KAB) Heilig-Kreuz begann mit einem festlichen Gottesdienst, den Diözesanpräses Prälat Rudolf Winter (Paderborn) mit Pfarrer Hülster gemeinsam zelebrierte. Der Kirchenchor unter Gerd Schüttler sang die »Missa in G« von Franz Schubert.

Im festlich geschmückten Pfarrsaal erinnerte 1. Vorsitzender Josef Schwartpaul an die Gründungsversammlung am 18. Februar 1962. Das Ziel, das sich die 126 Männer der »ersten Stunde« gesetzt hatten, durch gezielte Bildungsarbeit an Kirche und Gesellschaft mitzuarbeiten, gelte auch weiterhin. So organisierte die KAB 162 Vortragsveranstaltungen mit 10031 Teilnehmern. Die KAB will auch in Zukunft mitgestalten und sich einen klaren Blick schaffen für die sich immer neu stellenden Aufgaben. Die Mitglieder der KAB wollen aber auch bewußt eine politisch interessierte Gemeinschaft sein, um in guter demokratischer Weise in der Gesellschaft ihren Einfluß geltend zu machen. In seinem Festvortrag betonte KAB-Diözesansekretär Hermann Kampmann (MDL), die KAB Hl. Kreuz stelle eine prägende Kraft in der Gemeinde dar. Bürgermeister Alex Paust bezeichnete sich auch als »eine Gemeinschaft die Freude, Vertrauen und Verbindung schafft«.

Für 25jährige Mitgliedschaft erhielten 20 Mitglieder Silbernadel und Urkunde. Pfarrer Josef Hülster, 25 Jahre Präses, und Josef Theune, am längsten KAB-Mitglied (seit 1948), erhielten für besondere Verdienste je ein Bronzerelief. Ebenso Willi Lohberg (seit 1949 dabei und stets Vertrauensmann) und Hans Käsgen (seit 1962 1. Kassierer) und 1. Vorsitzender Josef Schwartpaul, der dieses Amt von 1962 bis 1970 und wieder seit 1979 innehat.

Für ihre besonderen Verdienste verliehen Diözesanpräses Winter und Sekretär Kampmann die goldene Ketteler-Medaille mit dem Bildnis von Bischof Wilhelm Emmanuel Freiher von Ketteler (1810-1877), des Gründers der KAB, an Pfarrer Hülster und Josef Schwartpaul. Für musikalische Freuden während der feier sorgte das Ruhrtaler Doppelquartett, dessen Dirigent Franz Spindeldreher ist langjähriges KAB-Mitglied von Hl. Kreuz. *E. Thüner*



Die Jubilare und geehrten Mitglieder der KAB Heilig-Kreuz.

Fröhlichkeit war Trumpf

Die amtierende Königin der St Hubertus-Schützenbruderschaft Breitenbruch, Inge Engelmeyer hielt hof im »Alten Gasthaus Spindeldreher«. Sie hatte sich den sehnlichen Wunsch erfüllt, einmal mit den Regentinnen aus früheren Jahren ausgiebig zu feiern. 28 Majestätinnen gaben sich ein Stelldichein. Mit von der Partie auch Anita Speer und Erni Spindeldreher die schon jeweils zweimal die Königinnenkrone trugen. Maria Geue, Königin von 1951/52 war mit 82 Jahren die älteste unter den gekrönten Häuptern. Trude Braun war sogar aus Köln angereist, um einige gemütliche Stunden in Breitenbruch zu verbringen.

Natürlich war auch der sympathische Schützenkönig Günter Bongen mit in der großen Runde. Und der Schützenvorstand ließ es sich nicht nehmen, die fröhliche Gesellschaft herzlich zu begrüßen und alle Königinnen, durch die Überreichung einer langstieligen Rose zu erfreuen.
E. Thüner

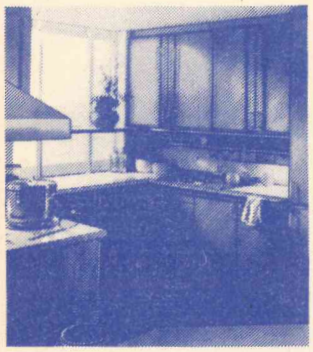

umweltfreundlich
weil arm an Formaldehyd

Wo Sie schon immer gut beraten wurden, gibt es jetzt die Küchen mit dem blauen Engel des Umweltbundesamtes.

Als erstes Küchenprogramm wurde Zeyko mit dem blauen Engel des Umweltbundesamtes ausgezeichnet. Ein guter Grund, sich diese Küchen anzusehen, denn an einer Zeyko sind höchstens noch nullkommanullfünf Millionstel produktionsbedingte Schadstoffanteile meßbar. Mehr Details und natürlich die Küche der Küchen sehen Sie jetzt bei uns.

zeyko®
Küchen in Schwarzwälder Wertarbeit

HKM
Möbelhof GmbH
Inh. Th. Blume und W. Kneer
Clemens-August-Str. 95
Telefon (02931) 2020
5760 Alt-Arnsberg
Langer Samstag von 8.30-18.00 Uhr durchgehend geöffnet



NECKERMANN REISEN
Bahn-Autoreisen

Ferien zwischen Bergwelt und Alpensee in der Schweiz
Angebote mit eigener Anreise

Vierwaldstätter See/Gersau
2 Wochen Frühstück im Hotel Mimosa, Bad/DU, WC, Seeblick, am 13.6.87, pro Person **522,-**

Vierwaldstätter See/Weggis
2 Wochen HP im Hotel Lützelau, Bad/DU, WC, Menüwahl, am 23.05.87, pro Person **878,-**

Lago Maggiore/Brissago
2 Wochen HP im Hotel Camelia, DU, WC, Gartenterrasse, Parkplatz, am 6.6.87, pro Person **1060,-**

Schwarzsee/Freiburgerland
2 Wochen HP im Sporthotel Primerose au Lac, Hotelsuite, Bad/DU, WC, Farb-TV, Menüwahl, am 30.5.87, pro Person **1268,-**

11/87

NUR TOURISTIC PARTNER
Reisebüro Luig
Inhaber Rolf Brand
Steinweg 10 · Arnsberg 2
Telefon 02931/3320

Kinder. Kinder.



Rustikaler Skipper, dreifarbig kombiniert.

Gr. 23–40
ab 79,90

SALAMANDER
DIE QUALITÄT IST HÖHER ALS DER PREIS

SCHUHHAUS
PROHASKA
Gutenbergplatz

Wer nicht inseriert wird vergessen !

DORMA tormatic

Non-stop in die Garage



z. B. bei Regen

Rund 180 Tage Sauwetter im Jahr: Da lohnt sich doch ein ferngesteuerter Garagentorantrieb. Ein DORMA tormatic-Antrieb! Weil er so einfach zu bedienen ist wie Ihre TV-Fernsteuerung. Weil er so robust ist, um die nächsten 20 Jahre Ihr Garagentor zuverlässig „Auf und Zu" zu machen. Weil er in fast jede Garage nachträglich eingebaut werden kann.
Noch heute Informationen anfordern!



DORMA
tormatic

Wie von Zauberhand: Garage auf, Garage zu.
Beratung und Montage:

METALLBAU RAINER FINKE
ARNSBERG 2
Ruhrstr. 27a · Tel. (02931) 30 06

EK Leistung durch Großeinkauf

Frohe Ostern!

Serie „Hahn und Henne"



Brettchen, 21 x 12 cm **9.95**

Henkelbecher, 0,2 ltr. **5.95**

Jumbo-Boutique Tasse, 0,5 ltr. komplett **12.50**

WINTER
Glas · Porzellan · Geschenke
5760 Arnsberg 2
Gutenbergplatz · 02931-14747

Es muß doch Frühling werden!

Modische Jeans
steingewaschen
Sonderpreis **39.90**

Modische Kinderjeans
steingewaschen
Sonderpreis **29.90**

Die neuen Herren-Pullis
Baumwolle/Acryl **49.90**

Baumwoll-Röcke
pastellfarben **24.90**

Finn-Karelia
die Stretchhose mit der Superpaßform, Gr. 52 **79.90**

Aktuelle Frühjahrsmode zum kleinen Preis!

Strickmoden Lackner
Arnsberg · Neheim Hüsten · Sundern

Einmalig haasig!



Photos nur vom Meisterbetrieb der Photographie
Bärbel Haase
Gut Drasenbeck
5778 Meschede-Remblinghausen
Telefon (02 91) 13 16

IM BRENN PUNKT:

- Besitz
- Werte
- Verlust
- Absicherung
- Hausrat-versicherung
- SIGNAL

SV2

Thomas Koßmann
Arnsberg 2-OEVENTROP
02937/6484
Büro
02931/2006

Jederzeit Sicherheit
SIGNAL VERSICHERUNGEN

26er Damenfahrrad zu verkaufen. Preis VS. Tel. 02937-1636

BOSCH

Der Garagentor-Antrieb, der mitdenkt

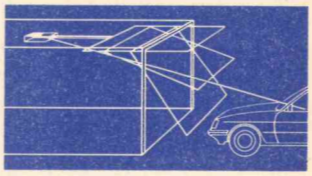

Schwere Garagentore mühelos bewegen. Ferngesteuert mit dem neuen Bosch-Garagentor-Antrieb. Er öffnet mit seinem starken Antriebsmotor schnell das Tor und schaltet das Licht für Sie ein und aus. Wir beraten Sie und übernehmen auch den Einbau:

BAUELEMENTE
H. & W. Ebert
Ruhrstr. 56 Tel. 3649
5760 Arnsberg 2

Rickert
5760 Arnsberg, Promenade 2

Knirps

Willst Du gut beraten sein, kauf Deinen Knirps bei Rickert ein!

Wir verkaufen nicht nur . . . wir reparieren auch!

Telefonische Anzeigenannahme unter Telefon 02937/6513 + 1878

Fensterbänke / Treppen aus:
MARMOR
GRANIT
SCHIEFER
KUNSTSTEIN
Freitragende Treppen

MODERNE BAUELEMENTE
PESCH
ARNSBERG 2
Zur Feldmühle 12
(0 29 31) 1 84 60

Fliesenverlegung

City-Spiel 2000

Spielen Sie mit
in gemütlicher Atmosphäre
Brücken-Center Arnsberg

Glänzende Leistungen der Oeventroper Tischtennisspieler in der laufenden Saison

Die Tischtennisabteilung im TuS Oeventrop kann auf eine erfolgreiche 1. Serie zurückblicken. Besonders im Nachwuchsbereich, wo man 10 Mannschaften melden konnte, erreichte man hervorragende Ergebnisse.

Aufgebaut durch das Anfängertraining von Sportlehrer Andreas Kappen, nahmen Marc Schell, Thomas Schulte und die beiden Löser-Zwillinge sowie Nicole Oppmann und Julia Wilms zum ersten Mal an Meisterschaftsspielen teil. Sie schnitten so unerwartet gut ab, daß sie in diesem Jahr heiße Favoriten auf den Kreismeistertitel sind.

Immer stärker wird auch das Schülerinnen A-Team, das mit Aufstellungssorgen gestartet war, sich aber spielerisch stabilisieren konnte. Man nimmt zur Zeit einen Mittelfeldplatz ein und hat gute Chancen sich nach oben zu orientieren.

Die 1. Schüler A-Mannschaft Thorsten Bunte, Achim Peters, Ralf Weber und Thorsten Miese versuchen mit Erfolg die 4 Punkte wett zu machen, die ihnen nach der 1. Serie zur Tabellenspitze noch fehlen. Der Grundstein ist durch den deutlichen Sieg gegen Hüsten gelegt worden.

Die 2. Schüler A-Mannschaft mit Georg Hüster, Frank Pietz, Bernd Störmann und Sascha Walenta konnte bisher lediglich ein Unentschieden gegen PSV Arnsberg verbuchen. Für diese vier ist es ebenfalls die erste Saison, und deshalb schwer in dieser spielerisch starken Klasse zurechtzukommen.

Das Aushängeschild der Tischtennisabteilung bildet die in der Bezirksklasse spielende 1. Jungen-Mannschaft der TT-Abteilung. Nach einigen unglücklich verlorengegangenen Meisterschaftspielen konnte man sich nun der Spielstärke in dieser Klasse anpassen. Die Jungen müssen zum Teil schon weite Fahrten auf sich nehmen wie zum Beispiel nach Holzwickede, Lünen oder ins Münsterland. Mit 9 : 15 Punkten gastiert man zur Zeit noch im unteren Tabellendrittel; aber den Klassenerhalt dürfte für Dirk Pietz, Olaf Scheunert und Jörg Bräutigam zu schaffen sein.

Ebenfalls in der Bezirksklasse spielt die Mädchen-Mannschaft mit Diana Vollmer, Anja Werner, Astrid Wiesehöfer und Regina Rüther. Wenn man bedenkt, daß man in dieser Klasse schon gegen Großvereine wie Schalke 04, Soest, Lünen und Iserlohn antreten muß ist es nicht verwunderlich, daß die Mannschaft mit lediglich einem doppelten Punktgewinn vor der Mannschaft aus Neheim-Hüsten die zweitletzte Position einnimmt.

Als eine aufstrebende Mannschaft der Saison 86/87 zeigt sich die 2. Jungen-Mannschaft in der Kreisliga. Lange Zeit konnten Kai Flinkerbusch, Olaf Schmiemann, Carsten Schneider und Burghard Rüther noch um den Kreismeistertitel mitspielen, doch nach einigen unglücklichen Punktverlusten gegen schwächere Vereine ist der Zug nun abgefahren und man belegt zur Zeit noch einen sehr guten 3. Platz.

Die 3. Jungen-Mannschaft startet in der 1. Kreisklasse Ost und belegt dort einen guten Mittelfeldplatz. Ihre stärksten Spieler finden sich in Roger Wiesehöfer, Markus Vollmer, Jens Hamer und Oliver Schröder.

Dirk Pietz

SGV-Oeventrop im Aufwind

Wie sehr der Oeventroper SGV im letzten Jahr »zugelegt« hat, zeigte der Jahresbericht des Abteilungsvorsitzenden Herbert Padberg in der Jahreshauptversammlung im Alten Brauhaus. Dort drängten sich 70 Wanderfreundinnen und -freunde. Sie hörten von einem erfolgreichen Jahr. Fast 900 Teilnehmer verzeichnete die Statistik bei den 22 Tages- und 19 Halbtagswanderungen sowie der Ferienwanderung ins Weserbergland. 808 Kilometer legten die SGVer aus Oeventrop dabei zurück. 1985 waren es annähernd 100 Wanderer weniger. Es wurden erstmals auch die Wanderstunden erfaßt: 244. Bei den Wanderungen waren 22 Wanderführerinnen und -führer eingesetzt. Zuvor hatte die Versammlung der Verstorbenen, besonders des Ehrenvorsitzenden Werner Loewe, gedacht. Herbert Padberg zeigte auch die Höhepunkte des letzten Jahres auf: der Schnadegang, seit Jahren vom SGV Oeventrop ausgerichtet, und die Wanderung zur Casparizeche Uentrop mit anschließendem Gemütlichen. An der Kaffeestunde im Advent nahmen 84 Mitglieder teil.

Auch die Entwicklung des Mitgliederbestandes ist erfreulich. Mitte März verzeichnete die Abteilung 190 Mitglieder, das sind 27 mehr als im Vorjahr. Nun strebt der SGV Oeventrop das 200. Mitglied an.

Wegewart Fritz Mütherich hat im letzten Jahr alle Wege des 78 Kilometer umfassenden Netzes der Abteilung nachgezeichnet, eine Meisterleistung.

Seit 1986 werden im SGV Oeventrop auch alle Wanderungen in Wort und Bild in einem Wandertagebuch festgehalten.

In einem von der Stadt angemieteten Raum in der alten Schule in der Kirchstraße treffen sich neuerdings sangesfreudige SGVer einmal im Monat, um Fahrten- und Wanderlieder zu »schmettern«.

Nicht, wie Vorsitzender Herbert Padberg betonte, um den heimischen Chören Konkurrenz zu machen, sondern nur aus Freude am Gesang. »Leiter« Dieter Dormann mit der Gitarre erwartet weitere Interessenten.

In der Versammlung stand ein Vorstandsmitglied zur Wahl. Es bedurfte keiner Frage, daß Bernhard Steinig als Wanderwart der Abteilung einstimmig wiedergewählt wurde.

Herbert Padberg zeichnete in der Versammlung die Jubilare der Abteilung aus: der 76jährige Hugo Wiethöff bekam eine Urkunde vom Vorsitzenden Dr. Cronau und ein Buchgeschenk, weil es für 60jährige Treue zum SGV wohl keine Ehrennadel gibt. Die bekamen für 40jährige Zugehörigkeit zum SGV Irmgard Borchardt, Mia Jost, Eugen Aßmuth und Egon Brüggemann. Vier Jahrzehnte dabei ist auch Erwin Weber. Silberjubilare der Abteilung sind Manfred Brouwer, Hildegard Kießler und Willi Linn. Eine Ehrennadel mit einer »10« im Eichenblatt hielt Herbert Padberg für Heinz Diese, Hans-Dieter Dormann, Horst Eickhoff, Ralf Heinemann, Anni Heppelmann, Renate Kleineidam, Hermann Rüther, Anja Ufermann und Stefan Wirth.

Eifrigste Wanderin des Jahres 1986 ist Ursula Kraas. Sie hat im vorigen Jahr an 31 Wanderungen teilgenommen. Margret Steinig »schaffte« 29 Wanderungen, Mia Jost und Hansi Kraas 27. Herbert Padberg übergab Ursula Kraas wieder den Wanderpokal. Zum Abschluß der Versammlung zeigte Karl-Heinz Luke interessante Dias von einer Wanderung über den »Dolomiten-Höhenweg Nr. 1«.

Fleisch und Wurst von Martin Wirth



Schulterrollbraten saftig, mager	1 kg	7,98
Fleischspieße	100 g	1,28
Dicke Schweinerippe	1 kg	4,98
Bratenaufschnitt	100 g	1,98
Delikat. Truthahnaufschnitt Fettgehalt ca. 1%	100 g	1,98
GILDE-Apfelrotkohl	1/1 Gls.	1,20

Wir braten und grillen für Sie!

Jeden Donnerstag:

Kesselfrische Fleischwurst

Fleischerei

5760 ARNSBERG 2 Clemens-August-Straße 37

Danksagungen zur ersten hl. Kommunion nur 0,60 DM.

Incl. gef. Umschlag.

Sofort zum Mitnehmen!

Ihr Druckpartner von der Visitenkarte bis zum Katalog!

fotosatz & druckservice
franz-josef molitor
Am Sonnenstück 21
5760 Arnsberg 2-Oeventrop
☎ 02937/1878 + 6513

Die Fachmann-Seite

Armaturen

Armaturen
Werks-Vertrags-Kundendienst
☎ 02937/455

Autolackiererei

Karl-Heinz Arnold
Clemens-August-Straße 93
Telefon (02931) 10947

Autovermietung

Autovermietung
GUNKEL
Arnsberg 2, Tel. (0 29 31) 70 77

Bastelbedarf

Bastelstübchen E. Langner
Rumbecker Str. 9 · Tel. 14497

Bürotechnik

Werner Mörchen
Hans-Peter Wahle
Büromaschinen und Reparaturen
Ringstr. 16 / Ecke Rumbecker Str.
Arnsberg 2 · Tel. 02931/4412

Werner Bartmann
POSTALIA-Frankiermaschinen
Büromaschinen - Reparaturen
Abg. 2 · Alter Markt 22 · Tel. 3355

Bettfedernreinigung

Betten Masseck
Brückenplatz · Tel. 10221

Dachdecker

Willy Hesse
Dammstraße 3-7 · Tel. 4046

Elektro-Installation + Reparaturen

Elektro B. Burmann
Inh. F. J. Kölsch
Wetterhofstr. 15/17 · Tel. 10564

Hermann Riese
Ringstr. 70-72 · 5760 Arnsberg 2
Telefon 02931-10792

Fußböden

Parkett Sapp
Teppichboden · PVC und Parkett
Zu den Werkstätten 19 · Tel. 13138

Med. Fußpflege

Hans-Dieter Degen
Steinweg 3 · 5760 Arnsberg 2
02931 / 4455 · Privat 16650

Med. Fußpflege ZFD

Rudolf Schulte
Clem.-Aug.-Str. 60, Tel. 12182

Fotografie

Atelier für Photographie
B + T Anneser
Porträt-, Industrie- und Werbephotographie
Promenade 1 · Tel. 4540

Hausgeräte-Kundendienst

Bruno König
Apostelstraße 8 · ☎ 3555
Siemens · Constructa · Bosch · Küppersbusch · AEG

Heizungsbau

S+H GmbH u. Co. KG
E. Fiedler
Clem.-Aug.-Str. 43 · Tel. 10815
Notdienst bis 22.00 Uhr

Innendekoration + Gardinen-Reinigung

Fette
Raumausstatter-Fachbetrieb
Alter Markt 11 · Tel. 3038

Herbert Müller
Raumausstattung · Teppichboden
Am Brückencenter · Tel. 12044

Klempnerei, Installat.

Josef Liesenfeld
Jägerstraße 46 · Tel. 3514

Bruno Bause
Unterm Römberge 4 · Tel. 3748

Horst Scherer
Kurfürstenstr. 17 · 02931-10784

Kunststoff-Fenster

Glas-Schlimbach
Ruhrstraße 46 - 50
Telefon (02931) 1700

KFZ-Handel, Reparat. Abschleppdienst

Gerhard Deubel
VERGASER-Service · Oeventrop
Glösinger Str. · Tel. (02937) 6562

Horst Kobold
Reparatur aller Fahrzeugtypen
Hammerweide 27 · Tel. 4577

J. Toch
Autoservice · Reparat. aller Art
Hammerweide 24 · Tel. 4129

Lotto · Totto

Günther Elkemann
Tabakwaren · Zeitschriften
Jägerstr./Mühlenstr. 1 · Tel. 3029

Masskonfektion vom Fachmann

Norbert Brüggemeier
City-Center · Tel. (02931) 10674

Markisen

Herbert Müller
Am Brückencenter · Tel. 12044

Metallbau, Stahlbau, Schlosserei

Huß & Knauer
Apostelstraße 5 · Tel. 3414

Potempa
Hammerweide 13 · Tel. 3718

Orthopäd.-Technik

Orthopädie-Technik Knapp
Clem.-Aug.-Str. 43 · Tel. 16617

Orthopädie-Einlagen

Rudolf Schulte
Clem.-Aug.-Str. 60, Tel. 12182
Lieferant aller Krankenkassen

Polsterei

Polstermöbel-Reparaturen
Klaus König
Grafenstraße 49 · Telefon 15405

Radio, Fernsehen, Phono

Radio Buchardt
Gutenbergplatz und Alter Markt
Telefon (02931) 10731

tele-dienst Piwinski
Clem.-Aug.-Str. 55 · Tel. 10277

Schleiferei

Schleiferei für Messer + Scheren aller Art · Solinger Schneidwaren
Alfons Vehrenberg
Hauptstr. 22 · Neheim · Tel. 24423

Schreinerei

Josef Belecke
Clem.-Aug.-Str. 69 · Tel. 10515

Schreinerei PLÖGER
5760 Arnsberg 2
Niedereimerfeld 7 · Tel. 02931-6822

Stuckgeschäft

Tillmann GmbH
Außen- u. Innenputz · Innenausbau
Reparaturarbeiten · Vollwärmeschutz
Piusstr. 6 · Telefon 02931-10793

Dieter Rocholl
Außen- u. Innenputz · Altbausanierung und Vollwärmeschutz
Tel. Freienohl 6384 · Oeventrop 1018

Schuhe, Verkauf, Reparatur, Maßanfertg.

Schuh-Linn
Orthopädie · Reparatur · Verkauf
Efeuweg 8 und Kirchstraße 35
Oeventrop · Tel. (02937) 6372
Lieferant aller Krankenkassen!

Stein- und Bildhauer

Grabmale Max Hein
Hellefelder Straße 59a
Telefon (02931) 16459/15927

Grabmalgestaltung Reinhard Hilligsberg
Werkstatt und große Ausstellung,
Clemens-August-Straße 72
Telefon (02931) 10824

Schlüsseldienst

W. D. Marks
Europaplatz 2 · ☎ 02931/10011
Notdienst Tag und Nacht

Sandstrahltechnik

Jochen Schütz
Fassaden · Metall · Holz · Möbel
Telefon (02931 - 21802 + 77373

Vereinsbedarf

SPORT + ORGANISATION
Am Sonnenstück 21 · 02937/6513
OEVENTROP
Absperrband · Absperrketten
Bandabzeichen m. u. o. Aufdruck
Biermarken · Eintrittskarten
Pokale und Ehrenpreise
Schärpen · Tanzkontroller
Urkunden · Abzeichen · Wertmarken
Katalog anfordern!

Stieglitz
An- und Verkauf von Unfall- und Gebrauchtfahrzeugen
Jahreswagen aller Fabrikate
Unfallreparaturen
Autohandel GmbH
Dieselstr. 1 · 5760 Arnsberg 2
Telefon (02931) 77190

Beifall über Beifall für Henner Schauerte

Wohl selten war der Beifall herzlicher, bestimmt aber nie anhaltend länger – minutenlange Ovationen gab's für den alten und neuen Schützenhauptmann der Bürgerschützen, *Henner Schauerte.*

Er war der absolute »Super-Star« bei der Generalversammlung der Arnsberger Bürgerschützengesellschaft im eigenen Eichholz-Haus. Vor über 200 anwesenden Schützenschwestern und Schützenbrüdern sprach kein geringerer als der Ehrenhauptmann Dr. *Honigmann* den Schützen bei seiner Laudation aus dem Herzen, aus der Seele:

»Seit nunmehr 15 Jahren, seit dem Jahre 1972 steht nun Henner Schauerte an der Spitze der Gesellschaft und – so Gott will – schließen wir nochmal 3 Jahre an. Aber schon jetzt ist unser Henner lt. Hauptmannsregister der Schützen-Erste mit der längsten Amtszeit« (Anmerk.: seit 1820 mindestens). Benno Honigmann fuhr fort: »Henner Schauerte hat damit eine besondere Art, den Vogel abzuschießen; denn er ist der König unter den Hauptleuten«.

Fürwahr – dieser Hauptmann ist für die Gesellschaft sehr wertvoll. So wuchs in seiner Amtszeit die Mitgliederzahl von 1750 auf 2350, das sind über 10% der Bevölkerung Arnsberg's bzw. jeder 3. männl. Einwohner in der entspr. Altersklasse ist Bürgerschütze (bei der Fluktuation und einer nicht zu unterschätzenden wandernden Einwohnerschaft Arnsberg-alt's ist das schon was!).

Auch hat der Hauptmann bei den Veranstaltungen seit 1972 nie gefehlt – Sitzungen des Vorstandes, allg. Vorstand, Generalversammlungen – und ein solcher Mann muß einfach für »seine Schützen« Ohr und Herz haben. Viele Gratulanten schlossen sich Dr. Honigmann an, so auch die 4 Kompanieführer, die durch K. U. Schelle ein Bildmotiv überreichten.

Der Hauptmann, ansonsten ein wort- und sprachgewandter Mann, war vonn all dem, was um seine Neuwahl geschah, sichtlich gerührt; doch was er dann erwiederte war und ist ein Spiegelbild seines souveränen Stils, der zweifelsfreien Qualität seiner Amtsführung. Die mucksmäuschenstille Versammlung hörte gespannt – und vielleicht einige auch gebannt – zu: »Für so viel, liebe Schützenschwestern und Schützenbrüder, was ich hörte, was ich nicht überdachte, für meine einstimmige Wiederwahl, sage ich ganz einfach Dank. Wir müssen alle an einem Strick ziehen, die Männer des engeren Vorstands, des allgemeinen Vorstands, alle Schützen. Zunächst sind wir für uns da, aöauch für unsere Familien, für all unsere Angehörigen, für unsere Mitbürger, denn die Schützenbewegung ist ein Stück Heimat. Sie ist ein ruhender Pol, hier wird Gelegenheit gegeben, zu reden, mit zu fühlen, sich aktiv zu engagieren. Ll ö uns mit gleichem Schwung, wie in der Vergangenheit, weitermachen«.

Der Chronist, liebe Leser, vernachlässigt bewußt seine Pflicht über die weiteren Punkte der Generalversammlung, denn sie stand, ganz klar, im Zeichen eines Mannes: Des alten und neuen Schützenhauptmann's Henner Schauerte!

Text u. Bild: Franz-Jörg Schulte



Die Beitragserhöhung war Thema Nr. 1

Eine Woche vor der Schützengesellschafts-Generalversammlung fanden die Kompanieversammlungen statt.

So tagte die 1. Kompanie bei Mengen in der Altstadt; Chef Werner *Balzer* begrüßte hier 78 Altstadt-Schützen. Für den allg. Vorstand wurden nominiert: Uli Normann und Gerd Pitzmaus. Werner Balzer lobte die 150 Montagsmorgensmitmarschieround berichtete über die zahlreichen Veranstaltungen übers Jahr im Kompaniebereich.

Die II. Kompanie unter Eugen *Sommer* fand sich traditionsgemäß in der Apothekenstraße im Hotel »ZjKrone« ein. Auch hier – wie bei allen anderen Kompanien – war die Beitragserhöhung von DM 24,- auf DM 30,- ein wichtiges Thema, welches aber ohne Emotionen und langen Diskussionen über die Bühne ging. Einstimmig war man dafür, bei der Generalversammlung für die Erhöhung zu stimmen. Eugen Sommer erinnerte die Versammlung daran, daß sie ab Schützenfest '87 Königskompanie sei. Dieses bedeute besondere Verantwortung und noch mehr Aktivität aller Schützenbrüder. Neu gewählt für denn allg. Vorstand wurde Georg Schelle. Mit frohen Schützenliedern klang die gut besuchte Veranstaltung aus.

Die III. Kompanie unter Uli *Schelles* Leitung war sich im Theken-Raum der Schützenhalle ebenfalls in Sachen Beitrag einig. Zusätzlich zu den bisherigen wurde Friedbert Koelsch neu für die Wahl des allgemeinen Vorstands vorgeschlagen. Die Höhepunkte des vergangenen Schützenjahres im Kompaniebereich: Die 3-Tage-Tour, das tolle Karnevalsfest und – unvergeßlich – der Allgäuer Abend im Herbst, der über Arnsberg hinaus Wellen schlug. Der Schützenkönigin von 1931, Minni Schäfer, wurde zum 80. Geburtstag ein Glückwunsch mit Kompaniebild und allen Unterschriften den anwesenden Schützen übersandt. Erstmalig auch – d Kompanievorstand wurde um einen Jugendvertreter, Uwe Disselhoff – erweitert.

Die seit 1955 bestehende IV. Kompanie wählte als Vorschlag für den allg. Vorstand Walter Röhrig und Siegfried Paulek. Der Abend im Kompanielokal »Teutenburg« brachte auch die Wiederwahl des Kompanievorstandes unter Uwe *Schröder.*

Alles in allem: Die Kompanien gingen bestens gerüstet und vorinformiert in die eine Woche später stattfindende Generalversammlung. Sie zeigten einmal mehr auf: Ohne ein gedeihliches und gutgeführtes Kompanieleben ist auch die Gesellschaft wesentlich weniger; denn hier vor allem finden die Familienausflüge, Kinder- und Jahreszeitenfeste, Wanderungen und Exk sionen, Mitgliederwerbungen u Begegnungen mit allen Bürgern statt.

Eine gute Adresse für Geschenkartikel und Schreibwaren

Schenken macht Freude

Das passende Geschenk zur Erstkommunion und Konfirmation finden Sie bei uns in reicher Auswahl.

z. B. ein Schreibgerät mit eingraviertem Namen, Fotoalben, Poesiealben, Modische Ringbücher, Heftsammelmappen u.v.a.



Jedes Schreibgerät, das Sie im April 1987 bei uns kaufen, gravieren wir Ihnen zum Sonderpreis von 1,– DM!

Walter Röhrig

Gutenbergplatz 58 · Telefon (02931) 14942
5760 ARNSBERG 2

. . . wenn Sie schreiben und schenken . . .
. . . wenn Sie schreiben und schenken . . .
. . . wenn Sie schreiben und schenken . . . wenn Sie schreiben und schenken . . .

Sie sparen



Hochwertige Möbel zu Lagerverkaufspreisen

Da sollten Sie ruhig zugreifen. Denn bei uns gibt's kein böses Erwachen. Wir sind Spitze in Preis, Qualität und Leistung.

Ca. 100 cm breit. **398.–** Abholpreis

Ca. 150 cm breit. **498.–** Abholpreis

Ca. 200 cm breit. **598.–** Abholpreis

Ca. 250 cm breit. **698.–** Abholpreis

Ca. 300 cm breit. **798.–** Abholpreis



Achtung! Langer Samstag: Bis 18 Uhr geöffnet.

An alle, die rechnen können! Bei uns ist Ihre Mark unheimlich stark!

Stapelweise Superpreise



SPAR-TIP

Jugendzimmer
Front: Eiche hell Nachb.
Korpus Eiche rust. Nachb.. . . . . ab **598,–**

Der heiße Tip für clevere Sparer! Hier werden solide Qualitäts-Möbel aus Fabrik-Großposten, Überproduktionen und Sonderserien spottbillig direkt ab Rampe abgegeben! Möbel-Selbstversorger, die anpacken und auf gewohnten Kauf-Komfort verzichten wollen, können hier massig sparen! Selbstaussuchen, barbezahlen, und selbst abtransportieren macht sich durch sagenhafte Billig-Preise echt bezahlt!!!

im SB-Markt alles Abholpreise



passende Konsole DM **138,–**

Kleiderschrank 100 cm Kiefernachbild. ab DM **149,–**

kompl. Schlafzimmer Kleiderschr. 300 cm DM **998,–**

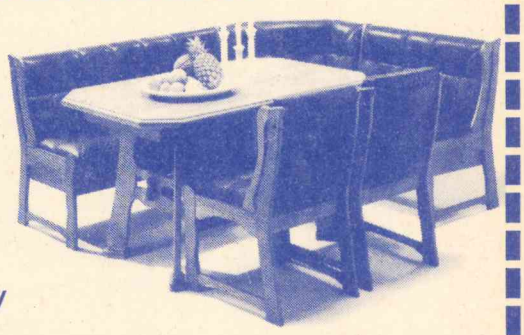

Matratzen-Set Federkern-Aufl./Lattenrost/ Schoner . . . . . ab DM **198,–**

massives Kiefern-Bett . . . . . ab DM **119,–**

Eckbank-Gruppe

mit Eichegestell, rustikal gebeizt. Sitz- und Rückenpolsterung in echtem Leder.
Truhen-Eckbank, ca. 159 x 199 cm,
Ausziehtisch, ca. 80 x 120 cm, auf 200 cm ausziehbar
und **2 Stühle**

komplett nur . . . **2698,–**

Für Selbstabholer: SB-Lagerverkauf!

Im Sauerland die № 1



5760 Arnsberg 1/Hüsten, an der B7 · Tel. 02932/4197

Das ist Erdgas



Als Familie P. aus Winterberg baute, baute sie vor.

Deshalb entschied sie sich für die gesicherte Versorgung: Für Erdgas, die Energie, mit der auch noch ihre Kinder, Enkel und Urenkel heizen werden. Denn allein die heute bekannten Reserven werden noch über 150 Jahre reichen. Und: Der Bezug von Erdgas durch die Bundesrepublik Deutschland ist durch langfristige Verträge zuverlässig gesichert. 27 % sind Eigenversorgung, 30 % kommen aus den Niederlanden, 13 % aus Norwegen, wo gerade wieder riesige Erdgasreserven in der Nordsee entdeckt wurden, und 1 % aus Dänemark. 29 % stammen aus der Sowjetunion.

Das bedeutet: Über 70 % unseres Erdgases kommt aus den eigenen bzw. westeuropäischen Quellen. Erdgas: Das heißt sichere Versorgung auf lange Sicht.

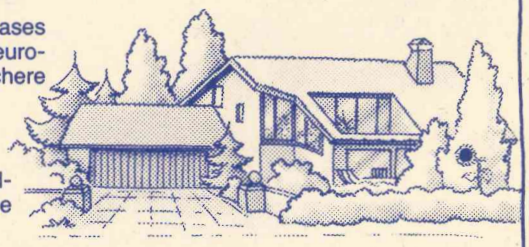

Vorbauen für die Zukunft.

Außerdem ist Erdgas eine umweltfreundliche, preiswerte, sparsame sowie eine äußerst anwendungssichere Energie.

Das alles spricht eindeutig für Erdgas. Genauso wie die rd. 300 000 Haushalte, die sich z. B. im Jahr 1986 für Erdgas entschieden haben.

Wenn Sie sich Ihre Entscheidung für Erdgas noch leichter machen wollen: Wir versorgen Sie gerne mit heißen Beweisen.

Fordern Sie nähere Informationen von uns oder von Ihrem zuständigen Versorgungsunternehmen.

WFG

WESTFÄLISCHE FERNGAS-AG

Hauptverwaltung: 4600 Dortmund 1
Kampstr. 49 · Telefon: (02 31) 18 21-0

Erdgas: Versorgungssicher in die Zukunft

Langfristige Bezugsverträge

Die deutsche Gaswirtschaft hat die für den zukünftigen Bedarf benötigten Erdgasmengen für die Bundesrepublik Deutschland Schritt für Schritt durch Bezugsverträge gesichert, die teilweise über das Jahr 2000 hinausreichen.

Breite Streuung der Bezugsquellen

Beim Abschluß von Verträgen ist die deutsche Gaswirtschaft zusätzlich bemüht, die Sicherheit der Versorgung durch eine breite Streuung der Bezugsquellen zu erhöhen. So werden z. B. auch künftig rund 70% der Erdgaseinfuhren aus Westeuropa stammen.

Bedeutende heimische Erdgasvorräte

Hinzu kommt ein hoher Eigenversorgungsanteil. 1986 wurden immerhin 27% des Erdgasverbrauchs in der Bundesrepublik Deutschland aus heimischen Quellen gedeckt. Jüngste Erfolge bei der Suche nach Erdgas und der Einsatz neuer Fördertechniken lassen erwarten, daß die Inlandsproduktion von Erdgas auf dem heutigen Niveau bis zum Ende dieses Jahrhunderts gehalten werden kann und auch danach noch in nicht unbeträchtlichem Umfang zur Verfügung stehen wird, so daß auch zu diesem Zeitpunkt noch rd. 25% des deutschen Bedarfs aus heimischen Quellen gedeckt werden kann.

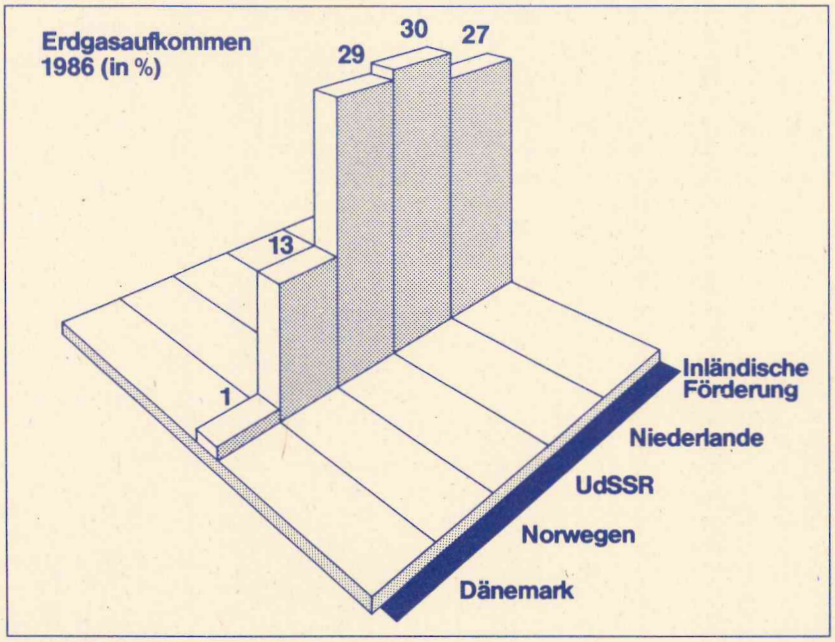

Erdgas für 150 Jahre

Die Welterdgasreserven sind groß genug, um eine weiter steigende Nachfrage in allen großen Verbrauchsregionen der Welt auch in Zukunft zu decken. Dies ergibt sich aus den heute sicher gewinnbaren Welterdgasreserven von rd. 116 Mrd. t SKE, zu denen 162 Mrd. t SKE zusätzlich gewinnbare Reserven hinzukommen.



Erdgas in Arnsberg

—Neheim-Hüsten,
—Bruchhausen,
—Müschede, —Bachum,
—Niedereimer,
—Oeventrop, —Herdringen,
—Voßwinkel und
—Rumbeck

Installationsmeister Schnock
WFG-Gasversorgung Arnsberg-Neheim-Hüsten,
Telefon: (02932) 24055

Ergebnis:

Die Erdgasbezüge der Bundesrepublik Deutschland zeichnen sich durch ein hohes Maß an Versorgungssicherheit aus. Langfristige Bezugsverträge mit zuverlässigen Partnern, ein hoher Diversifizierungsgrad und die weltweit langfristig zur Verfügung stehenden Erdgasmengen lassen Versorgungsstörungen bis weit über das Jahr 2000 hinaus als relativ unwahrscheinlich erscheinen.

In der nächsten Folge nimmt die WFG zum Thema „Umweltschutz“ Stellung.

Generalversammlung der Schützen vom Schreppenberg

Unter der Federführung des 1. Vorsitzenden des Schützenvereins vom Schreppenberg, Klaus Meier, hielten die Schützen vom Berge die diesjährige Generalversammlung ab.

Seine Grußworte richteten sich besonders an das derzeit regierende Königspaar Michael und Elke Blume und dem Ehrenhauptmann Willi Oppelt. Einen besonderen Dank sprach der Vorsitzende allen Schützenbrüdern und Schützenschwestern aus, die im abgelaufenen Jahr viel Einsatz gezeigt haben.

Bei dem Gedenken der verstorbenen Mitglieder dachte man besonders an den Ehrenvorsitzenden Alfred Grüterich und an Heidi Bekker, die in diesem Jahr Jubelkönigin gewesen wäre.

Der Geschäftsbericht war ebenso korrekt wie der Kassenbericht, die von Peter Berger und Monika Vieth vorgetragen wurden.

Der geschäftsführende Vorstand wurde einstimmig entlastet und setzt sich unverändert wie folgt zusammen: 1. u. 2. Vorsitzende Klaus Meier und Fritz Hahne, 1. und 2. Geschäftsführer Peter Berger und Volker Hansmann, 1. und 2. Kassierer Fritz Rohe und Monika Vieth, und als Hauptmann Günter Bruchhage. Die Kassenbücher sind von den Kassenprüfern Friedel Koch und Reinhard Hermes genauestens geprüft und für korrekt befunden worden. Für die nächste Periode sind Ferdi Weiffen und Ewald Mengel bestellt worden.

Inge Gries die als Unterkassiererin tätig war, gab das Amt an Monika Vieth ab. Als Platzwart wurde Horst Beckmann für Martin Wein gewählt. Der Fahnenträger Friedel Rohe wechselte zur 2. Kompanie um die neue schmucke Fahne, die in diesem Jahr erstmals zu Würden kommt, zu übernehmen, für ihn wurde Eckert Leben gewählt.

Das diesjährige Schützenfest wird in gewohnter Harmonie mit dem Musikverein Bruchhausen vom 23. bis 25. Mai gefeiert.

Und am 20. Juni ist das Fest der kleinen Nachwuchsschützen. Der Schützenverein und das Tambourkoprs nehmen am 23. August beim Kreisschützenfest in Belecke und beim Jubiläumsschützenfest am 29. August und am Schützenkommers am 17. Oktober in Niedereimer teil. Auch die 1. Kompanie darf sich in kommender Zeit mit einer neuen Fahne schmücken, da die »erste« schon stark verschlissen ist. Eine beachtliche Summe ist für die »neue« schon gespendet worden. Damit war die Tagesordnung erledigt und der gesellige Teil trat in seine Rechte. VoHa

Klönabend der KLAKAG

Die KLAKAG veranstaltet am Donnerstag, dem 2. 4. 1987, in der Gaststätte »Zum Advokaten«, Clemens-August-Straße, 5760 Arnsberg 2 um 20 Uhr einen KLÖNABEND über das letzte Prinzenjahr und die Prinzenproklamation 1987. Gäste sind herzlich willkommen.



Arnsbergs großes Fachgeschäft für Radio, Fernsehen, HiFi, Video usw., die Firma tele-dienst piwinski auf der Clemens-August-Straße feiert in diesen Tagen ihren 25. Geburtstag. (Lesen Sie den Bericht auf der vorletzten Seite!).

§ Ein wachsames Auge...

...sollten Sie jetzt auf Ihre Reifen werfen (bevor es andere tun!). Reicht das Profil noch für einen Start in den Frühling? – Winterreifen gehören jetzt in den Keller!



MICHELIN
Keine Kompromisse
Die Serie M

Kommen Sie jetzt zum kostenlosen Reifen-Test!

REIFEN Kemper GMBH

Dieselstraße 2
5760 Arnsberg 2
Telefon (02931) 6849 + 6909

* Bedachungsartikel aller Art *
* Isolierbaustoffe *
* Dachlatten-Schalung-Kanthölzer *
* liefert preiswert frei Haus: *
Burkhard Weber, Großhandel
Gewerbegebiet Brumlingsen-Wildshausen
5778 Meschede-Freienohl, Tel. 02937/ 6398

KFZ-Meisterbetrieb Auto-Steinke
Unser Angebot:
Golf II 75 PS, Bauj. 1984, 45.000 km DM 12.500,–
Daimler-Benz 300 D, Anhängerkupplung, Bauj. 1977, 153.000 km DM 7500,–
Ascona B Automatic Bauj. 1980, DM 4500,–
Am Bahnhof 6 · 5760 Arnsberg-Oeventrop
Telefon (0 29 37) 64 96

Was trägt die Dame
im Frühjahr / Sommer '87?

Wir veranstalten am
Freitag, 10. April '87, um 15.00 und 17.30 Uhr
im Kunstforum im Brückencenter
in Arnsberg 2 eine

Modenschau

zu der wir Sie herzlich einladen.
Internationale Mannequins präsentieren die schönsten Creationen führender Modeschöpfer.
Eintritt frei!

Es freuen sich auf Ihren Besuch

Pluth Moden

Ihr Modehaus am Brückencenter
in Arnsberg 2

Wegen der Platzreservierung bitten wir um Ihre Anmeldung unter Tel. 02931/12109

HK Autohaus
HORST KOBOLD
MEISTERBETRIEB
5760 Arnsberg 2 · Hammerweide 15a · Telefon 4577

UNSER SERVICE:

- Inspektionen
- Reparaturen
- Unfallreparaturen
- Reifendienst
- Achsvermessung
- **Abgassonderuntersuchung u. TÜV-Abnahme in unserer Werkstatt**

Großer Frühlings Non-Stop-Verkauf
4.4.87 Langer Samstag 9-16 Uhr

Reduziert!

Ausstellungsstücke über 50 Qualitäts-Polster-garnituren-Luxusmodelle enorm billig!

Achtung: Verkauf tägl. ab 14.00 Uhr gegen Bar/Euro-Scheck

Federkern-Schlafsofa ab **498,-**

Polstergarnituren Federk.
mit eingebautem Schlafsofa jetzt ab **798,-**

Federkern-Schlafcouch-Garnitur
hochwertige Qualität, unempfindlicher Velours, mit Schlafsofa u. 2 Sesseln, mit Bettkasten jetzt nur **1.298,-**

Eck-Polstergarnitur
hoher Rücken, Federkern-Polsterung, 3-Sitz m. Bettcouch, 2-Sitz + Sessel jetzt nur **1.698,-**

Liebe Senioren
Wir führen die große Auswahl hochwertiger Senioren-Garnituren mit hohem Sitzkomfort, Nierenstütze und Einzel-sitzpolsterung jetzt ab nur **1.998,-**

Hochlehn-Velours-Eckgarnitur
Beste Qualität, handwerkliche Verarbeitung, natürlich höchster Sitzkomfort, strapzier-fähiger Veloursstoff, 3-Sitz, 2-Sitz und Sessel jetzt nur **2.198,-**

Alle Preise Abholpreise, sorgfältige Lieferung günstig.

Möbellager Erbach
Oeventrop, Widaymarkt, ☎ (0 29 37) 21 26

KFZ-Meisterbetrieb Auto-Steinke
Instandsetzung aller PKW-Fabrikate
Unfallreparaturen von A – Z
Beseitigung von Rostschäden
Abgas-Sonderuntersuchung nach § 47a StVZO
DEKRA-Abnahme im Haus
An- und Verkauf von gebrauchten KFZ
Am Bahnhof 6 · 5760 Arnsberg-Oeventrop
Telefon (0 29 37) 64 96

ARNSBERGER POST
Herausgeber: Franz-Josef Molitor und Ulrike Susewind
Redaktion: Am Sonnestück 21, 5760 Arnsberg 2-Oeventrop, Tel. (02937) 6513 + 425 + 1878
Auflage: 15.700 verteilte Exemplare.
Erscheinungsweise: Die ARNSBERGER Post wird jeweils am Mittwoch/Donnerstag vor den »Langen Samstagen« an die Haushalte und Geschäfte in Alt-Arnsberg, Breitenbruch, Bruchhausen, Freienohl, Niedereimer, Oeventrop, Rumbeck, Uentrop und Wennigloh verteilt.
Satz: Fotosatz-Studio Franz-Josef Molitor, Am Sonnenstück 21, 5760 Arnsberg 2-Oeventrop, Telefon (02937) 6513 + 1878.
Druck: Druckhaus Schönert, Alte Ruhr, 5760 Arnsberg 2-Oeventrop, Tel. (02937) 1428.
Zur Zeit gilt Anzeigenpreisliste Nr. 5 vom 1. März 1984.
Die Verwendung von Anzeigenlayouts, Mitteilungen etc. durch andere als die Herausgeber ist – auch auszugsweise – nur mit Genehmigung derselben zulässig.

GLASSCHLIMBACH
Fenster Türen Tore Rolladen
GLASSCHLIMBACH
Farben Lacke Tapeten
GLASSCHLIMBACH
Bodenbeläge Teppichböden
Ruhrstr. 56 · Tel. 02931/1700
5760 ARNSBERG 2

Sonderangebote

Wandfarbe waschfest 7,5 Ltr. **19,90**

Bügel-sägen Stück **10,00**

Spiral-bohrer HSS 19 tlg. **19,95**

Flotte Lotte 9 nützliche Haushaltshilfen **19,95**

Das war los in Niedereimer!

Frühlingsanfang! aber nicht auf dem Kalender. In Wirklichkeit hat uns der Winter bis jetzt fest im Griff gehabt mit Frost, Schneefällen und oft glatten Straßen. Die Frühlingsboten wie Schneeglöckchen und Krokusse konnte man nur an geschützten Stellen suchen und genießen. Auch die ersten Arbeiten im Garten waren bis jetzt noch gar nicht möglich, weil der Boden noch tief gefroren ist. Die Vegetation ist gegenüber anderen Jahren um ca. 3-4 Wochen verspätet.

Bedingt durch die kalte Witterung sind auch die Arbeiten an der Wannetalbrücke noch nicht voll angelaufen. Mit den Erdarbeiten ist inzwischen zwar begonnen worden, aber die Arbeiten an den Brückenpfeilern ruhen, bis auf kleine Unterbrechungen, jetzt schon seit Jahresbeginn. Doch wird es sicher bald wieder zur Sache gehen. Darauf deuten jedenfalls die Großbauteile hin, die jetzt an der Wannestraße auf den Weitertransport zum Widerlager im Eichhan warten. Für die Anlieferung der »Vorbauschnäbel« (19.3.), jeweils 28 m lang, 3,50 m hoch und ca. 30 Tonnen schwer, mußte die Wannestraße von 8-13 Uhr voll gesperrt werden.

Die Holzfällerarbeiten für die Trasse der A 46 vom Kettlerbach bis zur Berbke sind jetzt so gut wie abgeschlossen. Auch auf der Trasse für die Anbindung der B 7 von der Schefferei her ist schon fast kein Baum mehr zu sehen. Der Winter hat die Holzfäller bei ihren schweren Arbeiten nicht aufhalten können. Aber auch viele Niniveten haben sich bei der kalten Witterung warm gearbeitet bei dem Bemühen, möglichst viel Holz für ihren heimischen Kamin aus dem »ehemaligen« Wald zu holen.

Das kalte Winterwetter hat hingegen den TuS in gar keiner Weise bei seinem »Blau-Weißen-Abend« (28.2.) gestört. Die Mehrzweckhalle war wie in den vergangenen Jahren rappelvoll, und auch das Programm des Karnevalsabend konnte sich durchaus sehen lassen. In gekonnter und humorvoller Manier führte A. Jäger das närrische Volk wieder durch einen bunten Abend, der die Lachmuskeln nur so strapazierte. Alle Akteure hier aufzuführen ist gar nicht möglich, aber sie haben »das Ding mal wieder geschaukelt«. Ein Höhepunkt unter den vielen war der Besuch der KLAKAG mit ihrem Prinzen und der neugebildeten Tanzgarde, die für ihren Tanz tosenden Beifall bekam. Abschluß des Programms und zugleich Übergang zum gemütlichen Teil bildete ein hervorragender Maskenball mit Kostümprämierung. Was da an Kostümen zu sehen war, war schon begeisternd. Ja, und dann wurde es auf der Friedrichshöhe so gemütlich, daß manch fröhlicher Zecher den Heimweg schon fast im Hellen antrat. »Anständige Leute gehen halt eben im Hellen nach Hause!«

Weniger hektisch, dafür aber zunächst sachlich und dann doch noch gemütlich verlief die Generalversammlung des MGV (7.3.) im Gasthof Bienstein. Nachdem die Sänger wieder die Vorabendmesse in der Stephanuskirche mitgestaltet hatten, konnte der Vorsitzende E. Kelle den offiziellen Teil schnell und zügig über die Bühne bringen. Er mußte aber bei den üblichen Vorstandswahlen ernüchternd feststellen, daß sich außer dem amtierenden Vorstand kaum ein »Neuer« finden ließ, der den Idealismus aufbringt und die Vorstandsarbeit mitzuleisten bereit ist. Eigentlich schade, aber bei den Schützen im Januar war es ja ähnlich gewesen! So wurde der Vorstand des MGV im wesentlichen wiedergewählt, obwohl der sich eigentlich mit »neuen Leuten« auch »neue Impulse« für seinen Vverein gewünscht hatte.

Harmonie, Sachlichkeit und vereinsübergreifende Zusammenarbeit ließen auch die Vertreter der einzelnen Vereine auf der Frühjahrssitzung des Vereinsrings erkennen. So konnte der Vereinsringvorsitzende Wilfried Glaremin die anstehenden Aufgaben zügig abwickeln. Nachdem er sich für den Einsatz bei dem Karnevalsabend bei allen Vereinen bedankt hatte, waren auch die Termine für das Sommerhalbjahr schnell geklärt. Anschließend berichtete Norbert Becker noch über die Arbeit des Arbeitskreises Dorfgeschichte. Neben der Vorlage der »Chronik Niedereimer 1986« teilte N. Becker der Versammlung mit, daß der sog. »Stollen«, die alte Wassergewinnungsanlage von 1913, in die Denkmalsliste der Stadt Arnsberg eingetragen werden soll. Der diesbezügliche Antrag an die Regierung ist soweit bearbeitet, daß die Eintragung als ziemlich sicher gilt. Ein schöner Erolg für Niedereimer!

Leider muß an dieser Stelle aber auch von einem »Mißerfolg« berichtet werden. »Rowdys« haben mal wieder bei der Kirche ihr Unwesen getrieben. Waren vor einiger Zeit noch die Lampen begehrtes »Klauobjekt«, so sind es jetzt verschiedene Hinweisschilder gewesen, die der Küster angebracht hatte. Macht es eigentlich so viel Spaß, die Arbeit anderer sinnlos zu zerstören? Denn solche Hinweisschilder wie »Privatweg« o. ä. können doch wohl keine begehrten Sammelobjekte sein, die man wie im Selbstbedienungsladen abmontiert und mitnimmt! Es wäre sicher gut, wenn Nachbarn oder auch Passanten das Kirchengelände ein wenig im Auge behielten, damit möglicherweise diesem Unfug abgeholfen werden kann.

Demgegenüber sind doch wohl die Verantwortlichen des TuS lobend zu erwähnen, die bei der z. Zt. laufenden Knobelaktion beim »Großen« manche Stunde ihrer Freizeit opfern, damit den Jugendlichen in Niedereimer ein attraktives Sportprogramm geboten werden kann. Der Erlös dieser Aktion, die noch bis zum 20.4. läuft und verlockende Preise anbietet, ist nämlichfür den Fortbestand der notwendigen Jugendarbeit bestimmt.

Das Eierbraten

Am »Blau-Weißen-Abend« – dem tollen Fest – da stand schon vor dem Heimweg fest: – »Wir gehn nach uns zum Eierbraten!« – Der Michael war gut beraten – er wollt' nicht mit und ging nach Haus! – Das Fest war aus! – Doch unterwegs, man kann's wohl sagen, – macht' Hunger breit sich in dem Magen. – Drum briet zu Haus' er noch ein Ei, – vielleicht war'n es auch sogar zwei, – und aß in Ruhe Alles auf! – Doch morgens fiel die Pleite auf: – Beim Braten hatte er vergessen hatte – die Pfanne auf der Kochfeld-Platte. – Der Herd, der war wohl leicht v[illegible] dreckt, – das Ei jedoch hat wohl geschmeckt!? N.B.

SV.-Holzmarkt

Ihr Arbeitsplatten-Spezialist

- Viele Dekors ständig vorrätig
- Eckverbindungen
- Sonderposten für Keller und Hobbyraum
- Spanplattenzuschnitt nach Maßangabe für Ihren Möbelbau

Spindeldreher Vertriebs GmbH
5760 Arnsberg 2-Oeventrop
Telefon: (0 29 37) 5 06

Planen Sie Anschaffungen,
z. B. den Kauf eines Autos?

Wenn Ihnen noch Geldmittel fehlen, fragen Sie uns!

Unsere Kreditmöglichkeiten sind so verschieden wie Ihre Wünsche.

Volksbank Sauerland eG

Unsere Niederlassungen in Arnsberg 2: Gutenbergplatz 34, Steinweg 9
Oeventrop, Kirchstraße 36
Wennigloh, Müssenbergstraße 61

TAPETEN
BODEN-BELÄGE
FARBEN
HELLMICH
5760 Arnsberg 2, Clemens-August-Straße 60, Telefon 1 23 27

Anspruchsvoll und edel
ist unsere Kollektion
- wie Männer sie mögen -
Ihre spezielle Adresse:
Herrenausstatter
N. Brüggemeier
5760 Arnsberg 2
Rumbecker Str. 4 · Tel. 02931 - 10674

Auto-Verwertung Böhnke
Tel. (0 29 31) 7 74 04
Verkauf von ausgebauten und geprüften Kfz-Ersatzteilen
Ankauf von Unfall-Kfz und anderen.
Arnsberg 2, Dieselstr. 11, Gewerbegebiet Alte Ruhr an der B 7

Audio · Video
tele-dienst piwinski
Anerkannter High-Fidelity Fachhändler dhfi
Clemens-August-Str. 55 · Arnsberg 2 · Tel. 0 29 31/10 2 77

„Nach alter Väter Sitte."
Frisches Veltins.

VELTINS

Getränkefachgroßhandel
KORTE
Inhaber Peter Korte
Wennigloher Straße 4 · Arnsberg 2 · Tel. 02931/3503

C. & A. Veltins Brauerei,
5778 Meschede-Grevenstein,
Hochsauerland,
Telefon 0 29 34/710

Das Neueste aus Uentrop!

»Einmal schön, immer schön«

Wenn auch der Aschermittwoch schon lange vorbei ist und der Karfreitag bereits vor der Tür steht, erinnert man sich in Uentrop noch gern an das närrische Treiben am Karnevalssamstag in der Schützenhalle. Aus redaktionellen Zeit- und Platzgründen können wir erst heute über dieses Ereignis berichten.

Seit Generationen halten alljährlich Könige Einzug in die Schützenhalle, in der nunmehr seit elf Jahren zur Karnevalszeit auch Prinzen residieren und Hof halten. Was ist schon ein nüchternes Rathaus mit ständigen Diskussionen gegen ein solches Gebäude in dem überwiegend buntes Treiben herrscht und wo sich Frohsinn, Humor und Scherz miteinander vereinen.

Als 12. Prinz Karneval von Uentrop zog Friedhelm Westermann in diesem Jahr mit dem Elferrat und der Kapelle JOU (Jugend-Orchester-Uentrop) in die tobende Narrenburg. Sitzungspräsident Klaus Rappold proklamierte ihn als Prinz »EINMAL SCHÖN, IMMER SCHÖN«. Ein Ausspruch, den Friedhelm Westermann bei den verschiedensten Anlässen zu sagen pflegt. Beruflich ist der neue Prinz bei dem Großunternehmen »Deutsche Bundesbahn« beschäftigt, und als Hobby züchtet er mit großartigem Erfolg Kaninchen, wobei ihm die »rötlichen« mehr ans Herz gewachsen sind als die »tiefschwarzen«.

Nach der Proklamation rollte Schlag auf Schlag ein abwechslungsreiches Programm störungsfrei über die Bühne, welche Arnim Schaminet in gekonnter Weise themengerecht dekoriert hatte. Treffende Büttenreden mit gezielten lokalpolitischen Pointen, Ballett, Parodien und Showeinlagen lösten sich gegenseitig ab. Alle Aktiven (Guido Stiller, Männi Stamen, Guido Rappold, Hella Stamen, Dietmar Kunen und die Besucher des Jugendraumes) gaben ihr Bestes. Orden, Geschenke und eine mächtig in Fahrt kommende Narrenschar waren der Lohn für tagelange Vorbereitungen. Orden erhielten auch das amtierende Königspaar Hermann-Josef Rath und Eva-Maria Plaß sowie Schützengeck Rainer Kinze. Am Ende waren alle Besucher einmal mehr der Meinung, daß auch in diesem Jahr das KLEINE Uentrop seinem Karneval GROSSE Ehre machte. Die Stimmungskapelle »The Times« begleitete die Narren bis tief in die Nacht oder den Morgen hinein. Es muß immer wieder erwähnt werden, daß das gesamte Programm von Aktiven aus den eigenen Reihen gestaltet wurde. Auch Kartenverkauf und Restauration lagen in den Händen der Schützenbrüder. Selbst die Orden, aus Ton gebrannt und emailliert, entstammten der heimischen Herstellung. Unter Berücksichtigung der geschilderten Gegebenheiten ist das Gelingen der Veranstaltung besonders hoch zu bewerten.

»Habt Dank ihr AKTIVEN alle und wertet den Erfolg als Verpflichtung für das nächste Jahr!«

Besichtigung der VELTINS-Brauerei

Am Mittwoch, dem 29. April 1987 besichtigen Uentrop's Schützenbrüder mit ihren Damen die VELTINS-Brauerei in Grevenstein. Abfahrt ist um 10.30 Uhr ab Parkplatz Weber. Anmeldungen bitte umgehend bei Vorstandsmitglied Rolf Wewer, Telefon 16858. Es steht nur eine begrenzte Anzahl von Teilnehmerplätzen zur Verfügung.

Vorstandssitzung

Der Vorstand des Schützenvereins Uentrop e. V. hat am 3. April 1987 um 19.00 Uhr eine wichtige Vorstandssitzung im Besprechungsraum der Schützenhalle. Alle Vorstandsmitglieder sind herzlich eingeladen.

K.R.

Seit 25 Jahren ein Begriff für Qualität und Klasse:

tele-dienst piwinski

Am 6.4.1962 gründete der heutige Firmeninhaber Gerd Piwinski mit 25 Jahren in Arnsberg auf der Clemens-August-Straße die Firma tele-dienst piwinski. Im September des vorhergehenden Jahres legte Gerd Piwinski vor der Handwerkskammer Arnsberg die Meisterprüfung als Rundfunk- und Fernsehtechniker-Meister mit dem Prädikat gut ab. Zum Zeitpunkt der Eröffnung beschäftigte die Firma einen Auszubildenden und einen Techniker, *Herrn Horst Schmatz, der heute als techn. Leiter für die Werkstatt zuständig ist und ebenfalls am 6.4.87 sein 25-jähriges Betriebsjubiläum feiert.*

Nach anfänglich schwierigen Jahren kam mit dem Erwerb und Umbau des jetzigen Geschäftshauses der Durchbruch. Kaum ein Berufszweig hat in den 25 Jahren eine so große Wandlung vollzogen. Farb-FS, Video – HiFi – Cameras – Videotext – Bildschirmtext – CD-Platten – Computer und vieles mehr kamen in den 25 Jahren dazu. Beratung, fachmännisches Wissen und Technik mußten mit viel Fleiß in Kursen, Lehrgängen und Eigenstudium erlernt werden. *Insgesamt wurden 44 Techniker und Kaufleute in den 25 Jahren ausgebildet.*

Heute beschäftigt die Firma Piwinski auf knapp 400 qm Gewerbefläche 7 Angestellte und 2 Auszubildende. Eine große, modern eingerichtete Werksttatt, Autofunk in den Service-Wagen, sichern dem Verbraucher die Freude an ihren techn. Geräten. *Durch mehrmalige* große *Erweiterungen* konnten viele *Aufträge* im *heimischen Handwerk* vergeben werden.

Die Firma tele-dienst piwinski führt Produkte von *über 30 verschiedenen Herstellern,* darunter so namhafte Fabrikate wie Revox, Blaupunkt, Onkyo, Philips, K + S, Nordmende, Grundig, Sony, Loewe-Opta etc.

Als besondere Auszeichnung empfindet es die Firma tele-dienst piwinski, daß sie Lieferverträge mit Herstellern besitzt, die sehr hohe Anforderungen an Produktpflege und Service-Leistungen (mehrjährige Garantizeiten und Schulung des Personals), ständige Vorführung der geräte, stellen.

Nach Schätzungen der Industrie- und Verbraucherorganisationen liegt die Unterhaltungselektronik weiterhin im Aufschwung. Ständige Neuerungen und Erweiterungen wie z. B. Kabelfernsehen, Satelliten-Fernsehen, neue Rechteck-Flachbildröhre, Digitalisierung von Schallplatten und Rekordern, schnurloses Telefon und viele techn. Erneuerungen und Erweiterungen sorgen dafür.

Die Arnsberger Post wünscht der Firma tele-dienst piwinski für *die nächsten 25 Jahre alles Gute und den Willen, weiterhin jugendlichen Menschen eine gute Ausbildung zu geben.*

„Das Allzweckdarlehen von uns ist der passende Schlüssel zur Erfüllung Ihrer Wünsche."



Nicht nur bei der Wahl Ihres Autos, auch bei seiner Finanzierung sollten Sie auf Wirtschaftlichkeit achten. Mit einem S-Allzweckdarlehen fahren Sie gut. Unsere Zinsen sind fair, und die monatlichen Raten können Sie selbst bestimmen. Denn wir wollen, daß Sie der Kredit nicht belastet, sondern schneller ans Ziel Ihrer Wünsche bringt. Sprechen Sie mit Ihrem Geldberater.

Der Geldberater: der persönliche Service Ihrer Sparkasse.

wenn's um Geld geht
Sparkasse
Arnsberg-Sundern



Antike Blumenschalen, Figuren und Brunnen jetzt zu echten Winterpreisen!!!

Fliesen Center LÜBKE

5760 Arnsberg 1 - Bruchhausen, Westring 5, Tel. (02932) 4146

---

med. Fußpflege

Hans-Dieter Degen

Steinweg 3 · 5760 Arnsberg 2

Öffnungszeiten: Mo., Di., Do., Fr. 8.30-12.00 u. 14.00-18.00 Uhr
Mittwoch Ruhetag

Telefon: 02931/4455 · privat: 02931/16650
Termine nach Vereinbarung

Geprüfte Gebrauchtwagen mit Garantie
Unfallinstandsetzung aller Fabrikate
Reparaturen aller Art · Abschleppdienst
Lackierarbeiten · Ankauf von Unfallwagen

RENAULT **Franz Grewe**
☎ (02931) 7474
5760 Arnsberg 2-Niedereimer, Dieselstr. 9

Sind's die Füße geh zu Schulte

med. Fußpflege · Orthopädie Einlagen · Alle Krankenkassen
Arnsberg 2, Clemens-August-Straße 60 · Telefon (02931) 12182
Mo.-Fr. 8-12 Uhr, Mo., Di., Do., Fr. 14-17 Uhr. Auch Hausbesuche.



MODERNE BÜROTECHNIK
MÖRCHEN & WAHLE MW

5760 Arnsberg 2, Ringstraße 16 / Ecke Rumbecker Straße
Telefon (02931) 4412 / 4417

Arnsberg 2 – Zentrum

zu verkaufen/vermieten:

Büro-/Praxisflächen

nur beste Standorte – Neubau und Altbau 80 bis 155 qm Nutzfläche.

Zu verkaufen:

Eigentumswohnungen

2 u. 3 Zi., KDB, Balkon, 54 bis 104 qm. Kurzfristig zu beziehen. Beste Wohnlage im Bereich Grafenstraße.

Nähe Gutenbergplatz aus Altbesitz Bauj. 60, 3 Zi., 64 qm **DM 95.000,–**

Kaufeigenheime

an Ringlebstraße, ca. 125 qm Wohnfläche, komplettpreis incl. Garage + Einstellplatz, auf Kaufgrundstücken ab **DM 280.000,–.**

Wir planen und bauen auch schlüsselfertig zum Festpreis auf Ihrem Grundstück.

Hausbau Damm KG · 5760 Arnsberg 2

Bauträger · Immobilien · Hausverwaltungen
Hellefelder Straße 11 · Tel. (02931) 2056/57/58

...perfekte Zweirad-Technik in Top-Qualität.

z. B.
HERCULES
»Colorado«
499,- DM

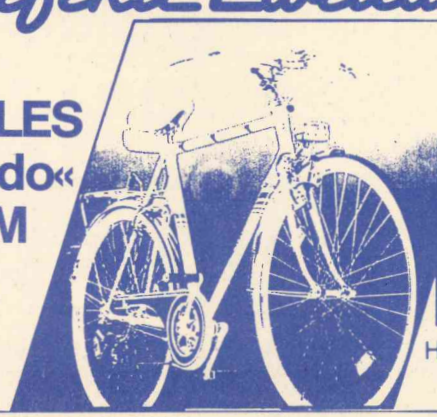

Damen- oder Herren Leichtlauf-lauf-Sportrad 28". modisches Dessin, 5-Gang- F & S-Rasterschaltung oder auch mit F & S-3-Gang-Bremsnabe, in verschiedenen Rahmenhöhen!

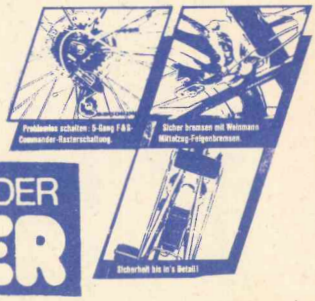

FAHRRÄDER-MOTORRÄDER
WIERLEUKER

Hauptbetrieb: **Bruchhauser Straße 67, Ruf 46 76 + 46 77**
Zweigstelle: **Apothekerstraße 10, Ruf 2 29 60**

25 Jahre Jubiläumspreise bei tele dienst piwinski

Dienstag d. 24.3 bis 6.4.1987

FUNAI VCR 4800
VHS-Video-Recorder, Infrarot-Fernbedg., 4 Programme, 21 Tage, Kabeltuner **848,-**

ORION



36 cm Color Stationstasten Kabeltuner **498,-**

GRUNDIG



Monolith 63-2701
Kontrastfilterscheibe, HiFi-Ton, 2 x 20 Watt, Kabeltuner, CTI-Schaltung, Fernbedienung **1648,-**

ITT
66 cm Color, Kabeltuner Fernbedienung **1298,-**

BLAUPUNKT
Stereo-Color, 63 cm Flachbildröhre, 2 x 20 W, Kabeltuner, Fernbedienung **1598,-**

Loewe Btx



Profi M 15 Btx
40 cm Rechteck-Flachbildröhre m. Bildschirmtext und allem, was die Zukunft bietet. **1568,-**

BLAUPUNKT
Stereo-Color



56 cm, Kabeltuner, 40 Programme Fernbedienung **1298,-**

SHARP
42 cm Color-Gerät, Kabeltuner, Fernbedienung, AV-Eingang **798,-**



Blaupunkt RTV 306
Bildsuchlauf, Standbild, 14 Tage Timer, Kabeltuner, Fernbedienung **998,-**

BLAUPUNKT
51 cm Color, Kabeltuner Fernbedienung **948,-**



Die Freude an der Technik hängt vom Service ab!

aktuell
3-Wege-Box, 120 Watt
79,- DM

SHARP
HiFi-Turm, 2 x 40 Watt, Magnet-System, Dolby, Rack, 3-Wege-Boxen **798,-**

Testsieger
ONKYO
TA 2330 (Referenzgerät) Tape-Deck **548,-**

AKAI
Receiver AAV 105 Quarz-Synthesizer, 16 Stationen, 2 x 60 W, 6 Eingänge **498,-**

SABA
HiFi-Anlage 380
Tuner: Quarz-Synthesizer, Verstärker 2 x 60 W 2 x Tape, Tape-Deck Dolby **598,-**

tele-dienst piwinski

Anerkannter High-Fidelity Fachhändler dhfi

Wahnsinn! Videocassette E180 **7,95**
Walker ab 29,50
Uhrenradio ab 38,50

Kaufen wo's preiswert ist-ganz klar!

GRUNDIG



VS 380 HiFi, VPS Top-HiFi-Maschine **2298,-**

Wir führen Fabrikate die Geschichte geschrieben haben:

Philips · Blaupunkt · AKG · Revox · Onkyo · Sennheiser · Maxell · Loewe-Opta · Aiwa · Saba · Scotch · Ortofon · Akai · Grundig · Beyer · Canton · Nordmende · TDK · Pioneer · Shure · Sony · Technics · KuS · Panasonic · MacAudio ·

Hifi und Video sind Vertrauenssache. Schenken Sie uns dieses Vertrauen. Viele tun dies seit über 25 Jahren.

AUDIO - VIDEO



25 Jahre! Unser Kundendienst ist Spitze!

Philips VHS-C movie



3448,-

Auto Hifi
Vorführung
Beratung
Einbau
Service

Ihr autorisierter Hifi- und Video-Berater für Spitzentechnik im Sauerland.

BLAUPUNKT



Der CameraRecorder CR-8000 **3998,-**



Seit 25 Jahren die richtige Antenne!

Panasonic

Panasonic CQ-858EG
Preis: um 650 Mark
Garantie: 1 Jahr



Preisbezogene Wertungen
Klang (Cassette): sehr gut
Klang (Tuner): sehr gut
Empfang: sehr gut
Verarbeitung: gut bis sehr gut
Bedienbarkeit: sehr gut
Ausstattung: sehr gut

HIFI VISION-Urteil
Preisbezogenes Gesamturteil: sehr gut
Absolute Einstufung: Oberklasse Platz 3

CD PHILIPS
CD 151 **458,-**

ONKYO
DX 1200 **698,-**

REVOX
B 226 **1650,-**

AKAI

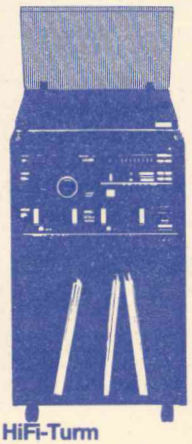

HiFi-Turm
Quarz-Synthesizer, 16 Stationen, 2 x 60 Watt, 5 Band-Equalizer, Doppel-Tape-Deck, Dolby B, Magnet-System, Rack m. Glasscheibe, 3-Wege-Boxen **998,-**

Große Jubiläums Aktion

tele-dienst piwinski

Clemens-August-Str. 55 · Arnsberg 2 · Tel. 02931/10277

Nr. 5 38. Jahrgang 30. April 1987 An alle Haushaltungen!



ARNSBERGER POST

Das älteste, kostenlos verteilte Anzeigenblatt der Bundesrepublik Deutschland

»Maikäfer flieg . . . «

von Franz-Jörg Schulte

Leuter Gott, das darf doch alles nicht wahr sein. Wie hatte ich mich auf die ersten Tage gefreut und nun das. Und wie soll ich nur aus diesem Kasten wieder herauskommen, und lohnt sich das überhaupt? Dabei hatte alles so gut angefangen. Ich hatte mich durch die lockere Twiete-Erde gegraben, meine Vorderbeine sprengten die Krume und mit den Hinterbeinen stemmte ich mich vollends heraus, es wurde hell und ich war draußen. In der Engerlingschule hatten sie uns beigebracht, wie man den Schock verdaut, wenn es plötzlich hell wird. Also, ich habe meine Facettenaugen erst ganz langsam aufgemacht bis ich einigermaßen helle sehen konnte, und dann bin ich auf eine Pflanze geklettert, die genügend hoch war. »Nicht gleich fressen, erst fliegen!« Diesen Spruch hatten sie uns auch eingebleut und so habe ich mir einen guten Startplatz ausgesucht, habe dann gepumpt wie ein Weltmeister, die Flügeldecken spreizen und mit den Hinterflügeln schlagen bis sie steif wie ein Brett sind. Und dann ging's los. Wenn man die erste Angst überwunden hat ist es die reine Schau. Ich bin losgehechelt und erst ein Stück abgesackt, dann aber bin ich steil nach oben gezogen über den Mühlengraben zur Jägerstraße, dort ließ ich mich auf einer alten Kastanie nieder. Mensch, war da ein Betrieb! Mein Maikäfer-Nachbar neben mir, ob er die Wahrheit sagte mit seinem »hier fahren am Tag bis zu 25.000 Autos durch?« Ich konnte es kaum glauben, dieser Gestank meiner kleinen Rast machte mich schon ganz kolone, wie sollen es denn da erst die Menschen ein ganzes Leben lang aushalten, das wäre ja dann – auch Rechnen habe ich in der 4jährigen Engerlingschulzeit gelernt – mindestens 6 Milliarden mal Abgase pro Auto für einen Siebzigjährigen. Wie die dort wohnenden Menschen das aushalten können, und im Augenblick sind es ja vermutlich noch mehr Vehikels, die dort durchmüssen, da die Wannestraße gesperrt ist. Ich jedenfalls hielt es hier nicht länger als ein paar Sekunden aus und bin dann weiter in die Altstadt geflogen. Mensch, was ist die toll geworden! Ich kannte sie ja nur vom Erzählen meiner Maikäfer-Oma. Aber diese schöne Pflasterung – und dazu die schöne Bank bei »Meve« – das ist schon ein schönes Plätzchen für Balzer's August und Krengel's Otto, wenn sie »ihr Reich« im Auge behalten wollen . . . nur, daß die im letzten strengen Winter mit den Autos keine Probleme bekommen haben, denn diese Bank ist ja wie 'ne kleine Bahnschranke. –

Von der Engerlingschule habe ich ja schon erzählt. Leider hat es viele von uns hier erwischt, durch Maulwürfe und so. Aber wir mußten ja noch viel mehr lernen, wegen unserer oberirdischen Käferphase, und so habe ich selbst während meiner Verpuppung nicht vergessen, daß es viele Feinde gibt. Na ja, ich sagte ja schon, jetzt sitz ich hier im Zitterkasten und warte auf bessere Tage. Doch ich wollte ja noch berichten was ich noch erlebte. Also von der Schloßstraße flog ich zum Schloßberg; unterwegs habe ich mich aber sehr erschrocken: Als ich bei »Mengen Berz« vorbeiflog – das Fenster war gerade offen – hörte ich lautes Schimpfen . . . Köster's Seppel saß beim Skatspiel und irgendwleche »Bösewichte« hatten ihm das Fell über die Ohren gezogen.

Auf dem Berg angekommen, bin ich dann ein Gewächs hochgeklet-

Video-Neuheiten
unsere Stärke!!!





Videothek am Neumarkt
ARNSBERG 2
Steinweg 2 · Telefon (0 29 31) 48 22

Videothek am Neumarkt
ARNSBERG 1
Apothekerstr. 17 · Tel. (0 29 32) 71 44

tert und verdrückte eine von diesen zart-grünen Buchenblättern. Doch – oh Graus – mir wurde speiübel und ich erinnerte mich wieder an meine Schule . . . jaja, von Tschernobyl war da die Rede, und von Acetonverbindungen, die durch menschliche Ausscheidungen entstehen, ja natürlich – hier oben findet doch jedes Jahr das Ruinenfest statt und ob da immer alle Besucher bis zum Pinkelatorium mit Deutschland's schönster Aussicht gehen . . . ?

Vielleicht war ich deshalb so schwach, denn es schmeckte mir nicht so richtig; als jedenfalls die Kinder an den Zweigen schüttelten bin ich abgestürzt. Erst bin ich durch die Äste geprasselt und dann schräg gegen einen Baumstamm geknallt. Als ich dann wieder aufwachte habe ich mich hier in diesem Gefängnis wiedergefunden, eine Zigarrenkiste von Elkemann's »Pan«. Mensch, dabei kann ich doch gar nichts dafür, daß er sich immer so ärgert mit der Tabaksteuer und seinen Automaten. Erst brechen sie diese nachts auf und jetzt will doch die Regierung diese ganz verbieten, was soll Pan da machen? Ich weiß auch nicht, vielleicht könnte er ja Trainer von Borussia Dortmund werden, das »Laufen würde er den Balljongleuren schon beibringen . . .«.

Ich aber sehe für meine Bewegungsfreiheit vorerst schwarz. Durch die Löcher in der Kiste kommt kein bißchen Licht. Und ich höre jetzt wieder diese schrillen Kinderstimmen, die eine singt: »Maikäfer flieg . . .«.

Die Zeit der Schützen naht . . .

von Franz-Jörg Schulte

Wenn die ersten warmen Lüfte über das Ruhrtal streichen, dann rüsten sich in Arnsberg, Oeventrop, Breitenbruch, Niedereimer, Rumbeck, Wennigloh, Uentrop und Bruchhausen diejenigen für den Sommer, die den Winter gern den anderen Vereinen und Karnevalisten überlassen. Zwar stimmt das nicht mehr so ganz; denn in den letzten Jahren haben sich Bruderschaften und Gesellschaften mit ihrem eigenständigen Kompanieleben mehr und mehr um das Festivitätenwohl rund um's ganze Jahr gekümmert – und das – zum Wohl ihrer Mitbürger und eigenen Mitglieder-Armada.

Aber »erst richtig los« geht es für die Schützen erst ab Mai. Kompanie- und Generalversammlungen haben jeweils für die neuen Richtungen, Feständerungen, Personalentscheidungen, auszuführende Baumaßnahmen am eigenen Haus (wie in Oeventrop) gesorgt. Auch der Säckelmeister verliert langsam seine brummige Miene zugunsten eines hoffnungsvollen Lächelns auf die zu erwartende »fette« Zukunft. Die Schreppenberger Schützen beginnen den Schützenfestreigen und die Muffrikaner schließen dann Anfang August den Kreis.

Für die aktiven Schützen wiederholt sich Jahr für Jahr dieser Freude-Zyklus. Und kaum gehört das Fest der Vergangenheit an, nach ein paar Tagen der »Erholung an Leib und Seele«, dann wächst mehr und mehr der Erwatungsfrohsinn auf die nächste Session. Ganz anders dagegen ist es für die derzeitigen Könige und Königinnen. Für viele ist ihr Amt der Höhepunkt an Freude und empfangener Sympathie im Leben. Daran ändert auch die Tasache nichts, daß die Königspaare durch vielfältige Verpflichtungen wie Ehrungen, Beerdigungen, glanzvollen sportl. und kulturellen Veranstaltungen in Stadt und Land, sehr in Anspruch genommen werden. Ein bißchen Wehmut kommt hie und da schon auf. Besonders trifft das auf den Schützenkönig der Muffrikaner St. Hubertusbruderschaft, Johannes Förster, zu; denn er ist – eine Rarität in Arnsberg – gleichzeitig ja auch Bundes-Vizekönig. Diese Ehre verdiente er sich durch treffsicheres Zielen beim Fest der Sauerländischen Bundesschützen im letzten Früh-Herbst in Medebach (Bild). Die Arnsberger Post wünscht ihm, seiner Königin und allen anderen Königspaaren im Kommersbereich Arnsberg für ihre letzten Tage und Wochen einen tollen Endspurt, fröhliche Begegnungen mit Menschen, die sie mögen und Augenblicke, wie sie nur Königspaare in ihrem herzen ein Leben lang bewahren können . . .

Foto: Schützen-Archiv



Vizekönig Johannes Förster, Bundesoberst Haake, der 1. Bundeskönig Kolossa, Bundesgeschäftsführer Schmidt.

Schützenkompanie Oeventrop

Am 2. 5. führt die Schützenkompanie Oeventrop ihr diesjähriges Übungsschießen in der Sebastianshütte Arnsberg durch. Die Abfahrt erfolgt um 12.45 Uhr vom »Alten Brauhaus«.

4. Oeventroper Bildersuchfahrt

Am 1. Mai findet die 4. Oeventroper Bildersuchfahrt statt. Start 12.45 Uhr ab Schwimmbad Oeventrop. Außer wertvollen Pokalen winken auch viele Sachpreise. Veranstalter ist das Team VELTINS.

Anspruchsvoll und edel
ist unsere Kollektion
- wie Männer sie mögen -

Ihre spezielle Adresse:

Herrenausstatter
N. Brüggemeier

5760 Arnsberg 2
Rumbecker Str. 4 · Tel. 02931 - 10674

Mitsubishi.
Die sanften Diesel mit dem vierfachen Spareffekt.

3 JAHRE GARANTIE bis 100 000 km



Sonderausstattung Leichtmetallfelgen

Sonderausstattung Leichtmetallfelgen

• Sie sparen durch das günstige Preis/Wert-Verhältnis. • Sie sparen durch preiswertes Tanken. • Sie sparen durch günstige Verbrauchswerte. • Sie sparen für über 2 Jahre die Kfz-Steuer.

Dabei ist es gleich, ob Sie sich für den Colt Diesel, den Lancer Diesel oder den Galant Turbo Diesel entscheiden. Alle mit 3 Jahre Garantie bis 100.000 km.

MITSUBISHI
Dauerhafte Autofreude

DD4

Autohaus Metzner
Arnsberg 1 · Eickelstraße 2
gegenüber Famila
Telefon (02932) 4427

Ihr Küchenspezialist in Alt-Arnsberg

Wie zufrieden Sie auch in 5 oder 10 Jahren mit Ihrer Küche sein werden, hängt von einer rechtzeitigen detaillierten, fachgerechten Küchenplanung ab.

Eine Planung, bei der nichts vergessen wird: Familiengröße, Einkaufsgewohnheiten, Raumgrundriß, Eßplatz usw.

Wir planen nicht nach »Schema F«, sondern ganz individuell!!!

Am »Langen Samstag« von 8.30-18 Uhr geöffnet!

HKM
Möbelhof GmbH
Clemens-August-Str. 95
Telefon (0 29 31) 20 20
5760 Alt-Arnsberg
Inhaber Theo Blume u. Walter Kneer

Polaroid



Hol Dir das bärenstarke Angebot von Polaroid:

Polaroid 635 LED Kamera + Supercolor Film als Set, DM **99,–**

arnsberger fotoshop
franz-joerg schulte
alter markt 15
5760 arnsberg 2

Ledermoden vom Fachmann
da weiß man, was man hat

basler Ledermoden

Arnsberg 2
Zur Feldmühle 5
Tel. 0 29 31/1 39 16



Photos nur vom Meisterbetrieb der Photographie
Bärbel Haase
Gut Drasenbeck
5778 Meschede-Remblinghausen
Telefon (02 91) 13 16

Isolierbaustoffe · Rigipsplatten
Dachlatten · Schalung

Lichtbahnen Pe-Ve-Clair
für Terrassen und Haustürüberdachungen, glasklar, 97% lichtdurchlässig, kein Verschmutzen, kein Vergilben.
10 Jahre Material-Werksgarantie

BURKHARD WEBER
5778 Meschede-Freienohl (Brumlingsen)
Zum Wasserturm 12 · Telefon 02937-6398



Dänemark
Angebot mit eigener Anreise.
Z.B. am 23./30.5.+6./13.6.87,
1 Wo. Ü, 6 Pers.-Ferienhaus MAGDALENEVEJ, Jammerbucht,
je Haus **nur 489,-**
17/87

NUR TOURISTIC PARTNER

Reisebüro Luig
Inhaber Rolf Brand
Steinweg 10 · Arnsberg 2
Telefon 02931/3320

Muttertag · Konfirmation · Muttertag · Konfirmation

Praktische Geschenke zum Muttertag und zur Konfirmation sowie eine reiche Auswahl an Servietten und Kerzen für den festlich gedeckten Tisch aus dem Fachgeschäft:

Walter Röhrig
Gutenbergplatz 58 · 5760 Arnsberg 2 · Tel. 02931-14942
Wir gravieren Ihre Schreibgeräte.

Muttertag · Konfirmation · Muttertag · Konfirmation

Qualität + Service

Spitzen-klasse!

Die Universelle

PERFECTA „JUWEL" – das moderne Küchen-Einbau-Programm mit der großen Typenvielfalt. Die Fronten aus Kunststoff-Rupfen mit massiven Eiche-Griffleisten, Korpus, Sockel und Arbeitsplatte aus pflegeleichtem Kunststoff, Eiche-Nachbildung hell. Die hochwertige Verarbeitung jedes einzelnen Details gewährleistet eine lange Lebensdauer.

Auch mit eingebautem Mikrowellenherd lieferbar.

KÜCHEN EXTRA SCHAU

PERFECTA JUWEL

Ein Beispiel aus unserer Küchen-Abteilung:



Vergleichen Sie – wo immer Sie wollen!

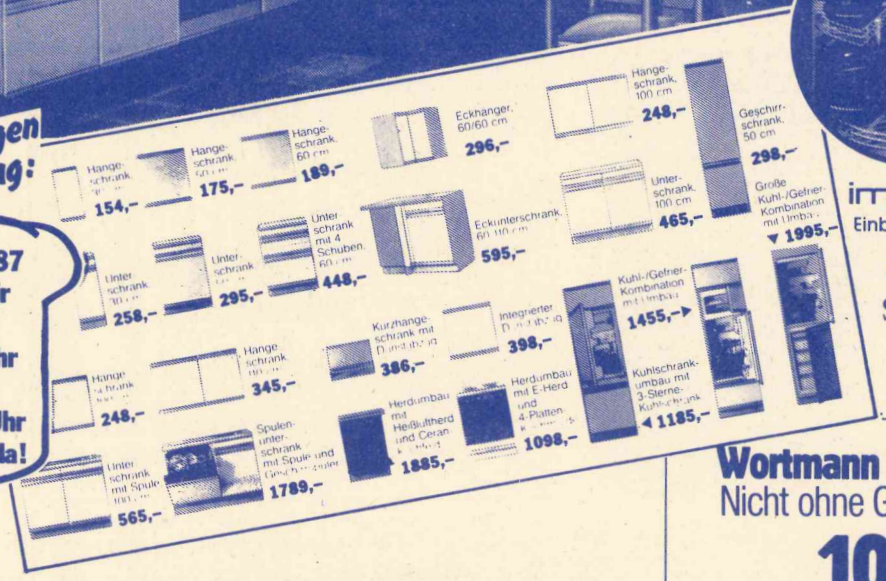

Am langen Samstag:

2. Mai '87 sind wir von 8.30 Uhr bis 18.00 Uhr für Sie da!

imperial Einbaugeräte · GAGGENAU · BLANCO · Juno · ALNO · rational · AEG · poggenpohl küchendesign · SieMatic · PHILIPS · Beckermann-Küchen · FRANKE

Wortmann der Küchen-Profi informiert:

Nicht ohne Grund verkaufen wir jährlich über

1000 Küchen

Vom preiswerten Küchenblock bis zur Marken-Luxus-Einbauküche mit modernster Geräte-Technik. Wir bieten individuelle Beratung durch geschulte Küchen-Spezialisten bis hin zur fachmännischen Montage. Das ist Ihre absolute Sicherheit beim Küchenkauf.

Riesengroße Auswahl

Über 40 aufgebaute Markenküchen mit mehr als 150 Einbaugeräten, dazu viele Eßgruppen – diese hochaktuelle Großauswahl bietet Ihnen die Sicherheit, die Sie für Ihre Entscheidung heute brauchen!

Perfekte Planung

Erfahrene Küchenexperten bürgen für eine objektive und gründliche Beratung bis in jedes Detail – natürlich auch bei Ihnen zu Hause, denn Ihre neue Küche soll wie ein Maßanzug zu Ihnen passen!

Im Sauerland die No 1

Achtung! Langer Samstag: Bis 18 Uhr geöffnet.



Wohnwelt Wortmann

5760 Arnsberg 1 / Hüsten, an der B 7, Telefon: 02932 / 4197

Ski-Club Rumbeck

Am 28. März fand im Gasthof Hoffmann die Mitgliederversammlung des SC Rumbeck statt. 46 Mitglieder waren er Einladung gefolgt. Zunächst wurden – nach der Begrüßung durch den Vorsitzenden Norbert Traidl – Ehrungen vorgenommen.

Für 10jährige Mitgliedschaft wurden geehrt: Cornelia Garbrecht, Agnes und Friedel Gierse und Karlheinz Huß.

Erfreulich ist, daß im vergangenen Jahr 49 Mitglieder das Deutsche Sportabzeichen erwarben. Daran schlossen sich die Berichte der Vorstandsmitglieder an. Schatzmeister Martha Traidl wurde von den Kassenprüfern für vorbildliche Kassen- und Wirtschaftsführung des Vereins gelobt. Die Entlastung des Vorstandes erfolgte einstimmig. Bei den Neuwahlen wurden die bisherigen Amtsinhaber bestätigt. Allerdings löste Christoph Traidl Detlev Kulke als Sportwart ab. Der Vorsitzende dankte dem scheidenden Sportwart für seine geleistete Arbeit und den hervorragenden Einsatz.

Die Skischule als Herzstück der Sportarbeit hat gut gearbeitet, die Skilehrer werden optimal gefördert. Für die Jugendabteilung aber auch für alle anderen Interessenten wird im Jahr 1987 ein attraktives Angebot bereitgehalten. Nach Beendigung des offiziellen Teils klang der Abend in geselliger Runde aus.

In der am gleichen Tag durchgeführten Jugendversammlung waren 17 Schüler und Jugendliche anwesend. Mit den Aktivitäten wie Nachtwanderung, Badminton-Turnier, Grill-Feten, Zeltlager und vor allem Skilaufen zeigten sich Jugend- und Schülerwarte zufrieden.

Besonders erfreulich ist, daß 39 Jugendlicheund Schüler das Deutsche Sportabzeichen erwerben konnten. Selbst die Jüngsten des Vereins nahmen in diesem Winter an den alpinen Vereinsmeisterschaften teil.

So konnte in der Klasse der Kinder Jan Middel den 1. Platz und Jan Weig den 2. Platz erzielen.

In der Klasse IV erreichte J. Trompeter den 1. Platz. Bei den Mädchen: Kinder III w. lagen D. Trompeter und Lisa Weig auf den ersten Plätzen.

Bitte folgende Termine vormerken:

23.5. Fahrradralley,
14.00 Uhr Mühlbachtal

Jugend-Zeltlager 27.7.-3.8. 87
in Kalberschnacke.

Rumbecker Schnadegang

ist am Samstag, den 16. Mai 1987 um 14 Uhr ab Kirche. Es wird um rege Teilnahme gebeten.

Anrufbeantworter
mit Fernabfrage, (2 Monate alt) noch Garantie, weit unter Neupreis, Tel. 04921-31857

Ist Ihr Auto frühlingsfit?



Freie Straßen... mehr Tempo... machen Ihre Reifen da mit? Jetzt sollten Sie sicherheitshalber Ihre Reifen überprüfen lassen. Damit Sie unbesorgt Gas geben können...

Kommen Sie jetzt zum Reifensicherheits-Test!

REIFEN Kemper GmbH
Dieselstraße 2
5760 Arnsberg 2 · Telefon 6849 + 6909

Ausgangspunkt vieler schöner Wanderungen mit dem Wanderführer
Unterwegs in und um Arnsberg
DM 12,80
cab Bücherstudio GmbH
Clemens-August-Straße 5
5760 ARNSBERG 2
Telefon 02931 - 3800

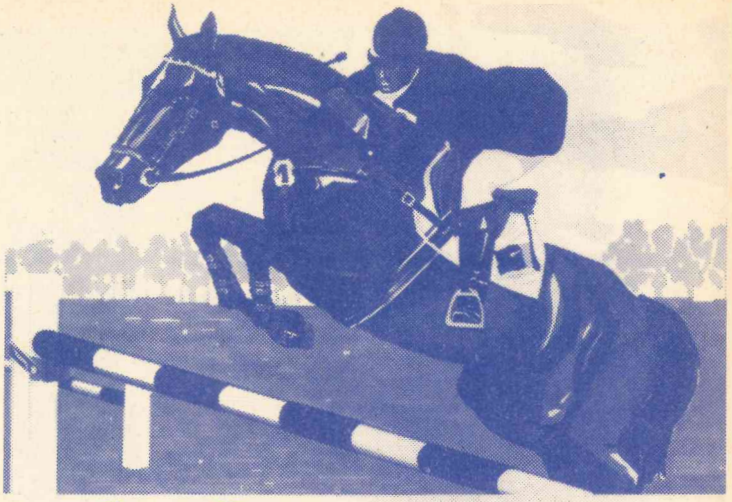

9. Oeventroper REITERTAGE

Freitag, den 1. Mai 1987
Samstag, den 2. Mai 1987
Sonntag, den 3. Mai 1987

Reitanlage »In den Oeren«

ARNSBERGER POST
Herausgeber: Franz-Josef Molitor und Ulrike Susewind
Redaktion: Am Sonnestück 21, 5760 Arnsberg 2-Oeventrop, Tel. (02937) 6513 + 425 + 1878
Auflage: 15.700 verteilte Exemplare.
Erscheinungsweise: Die ARNSBERGER Post wird jeweils am Mittwoch/Donnerstag vor den »Langen Samstagen« an die Haushalte und Geschäfte in Alt-Arnsberg, Breitenbruch, Bruchhausen, Freienohl, Niedereimer, Oeventrop, Rumbeck, Uentrop und Wennigloh verteilt.
Satz: Fotosatz-Studio Franz-Josef Molitor, Am Sonnenstück 21, 5760 Arnsberg 2-Oeventrop, Telefon (02937) 6513 + 1878.
Druck: Druckhaus Schönert, Alte Ruhr, 5760 Arnsberg 2-Oeventrop, Tel. (02937) 1428.
Zur Zeit gilt Anzeigenpreisliste Nr. 5 vom 1. März 1984.

Die Verwendung von Anzeigenlayouts, Mitteilungen etc. durch andere als die Herausgeber ist – auch auszugsweise – nur mit Genehmigung derselben zulässig.

Rasen-Dünger Rasaflor®



Schafft prächtigen Rasen: Intensiv grün, dicht und unkrautarm. Organisch-mineralischer Rasendünger mit Sofort- und Langzeitwirkung. Rationell und wirtschaftlich durch hohen Stickstoff-Gehalt.

(Wer auch den Rasen nur organisch düngen will, verwendet Rasendünger Oscornaflor.)

25 Jahre Fußhilfe

Wenn die Füße schmerzen, dann kann nur der Fachmann helfen!

Rudolf Schulte
med. Fußpfleger ZFD
Orthopädie-Einlagen. Alle Krankenkassen.
Arnsberg 2, Clem.-Aug.-Str. 60, Telefon 12182
Mo.-Fr. 8-12 Uhr, Mo., Di., Do., Fr. 14-17 Uhr

Ihr Fachgeschäft fürs biologische Gärtnern:
Garten-Baumschule
RÖHRIG
Arnsberg 2 · Altes Feld · Telefon (02931) 3101

Das ist Erdgas



Im Wald und auf der Heide ungetrübte Freude:
Das ist auch der Wunsch von Herrn und Frau S. aus Bad Driburg. „Waldsterben" ist für sie kein Schlagwort und „Umweltbewußtsein" kein pures Lippenbekenntnis.

Familie S. hat mit ihrer klugen Entscheidung für Erdgas ihren persönlichen Beitrag zur Erhaltung unserer Wälder geleistet. Denn Erdgas ist nach Feststellungen des Umweltbundesamtes der umweltfreundlichste fossile Energieträger. Er verbrennt schwefelfrei und weist sehr niedrige spezifische Stickoxidemissionen auf.



Fazit: Die Entscheidung für Erdgas ist stets ein positiver Beitrag zur **Erhaltung der Umwelt.**

Erdgas ist außerdem eine preiswerte, sparsame sowie eine äußerst versorgungs- und anwendungssichere Energie.

Das alles spricht eindeutig für Erdgas. Genauso wie die rd. 300 000 Haushalte, die sich z. B. im Jahr 1986 für Erdgas entschieden haben.

Wenn Sie sich Ihre Entscheidung für Erdgas noch leichter machen wollen: Wir versorgen Sie gerne mit heißen Beweisen.

Fordern Sie nähere Informationen von uns oder von Ihrem zuständigen Versorgungsunternehmen.

WFG

WESTFÄLISCHE FERNGAS-AG

Hauptverwaltung: 4600 Dortmund 1
Kampstr. 49 · Telefon: (02 31) 18 21-0

Erdgas: Umweltfreundlich in die Zukunft

Erdgas verbrennt schadstoffarm und wird unterirdisch per Pipeline transportiert. Vom Erdgas gehen daher weder beim Verbrauch noch beim Transport wesentliche Belastungen für die Luft, den Boden, die Gewässer und nicht zuletzt für die öffentlichen Verkehrswege aus.

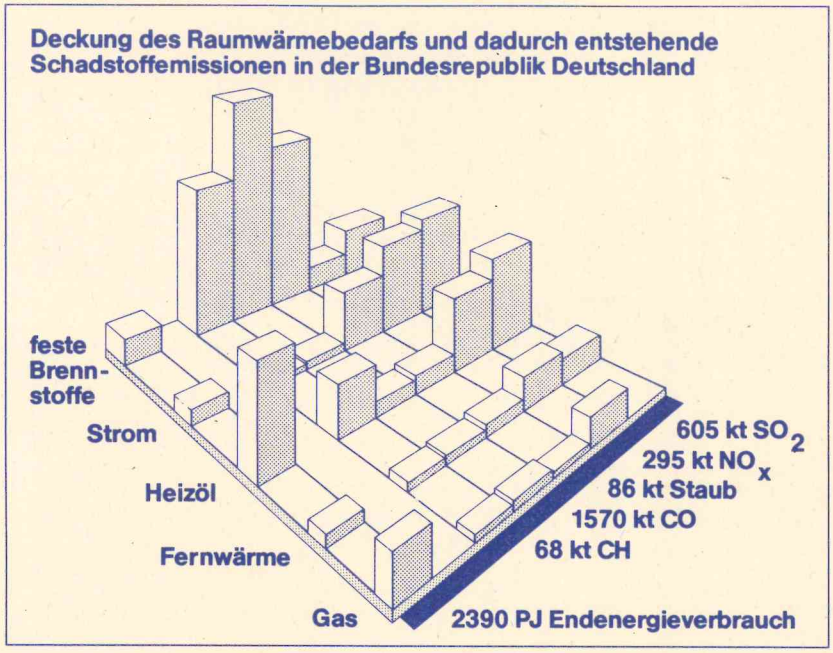

Erdgaseinsatz als praktizierter Umweltschutz

Erdgas ist der umweltfreundlichste aller wesentlichen Energieträger, denn beim Verbrennen von Erdgas fallen z. B. keine Schwefeldioxidemissionen und die niedrigsten Stickoxidemissionen an. Damit aber bedeutet die Substitution eines anderen Energieträgers durch Erdgas stets einen Beitrag zur Entlastung der Umwelt. Das Umweltbundesamt zieht daraus den Schluß, „das Anwendungspotential des Erdgases möglichst umfassend auszudehnen." Daher erfreut sich Erdgas auch beim Beheizen öffentlicher Einrichtungen, in denen der Einsatz umweltfreundlicher Energien mehr denn je von größter Wichtigkeit ist, steigender Beliebtheit.



Attraktive Erdgasheizung

Diese Fakten spiegeln sich auch in der Entwicklung der Beheizungsstruktur in der Bundesrepublik Deutschland wieder, die durch eine kräftige Erhöhung des Anteils der Erdgasheizungen an der Wohnraumheizung gekennzeichnet ist. So haben sich z. B. im Jahr 1986 rd. 300000 Haushalte in der Bundesrepublik Deutschland für eine Erdgasheizung entschieden. Die Zahl der mit Erdgas beheizten Wohnungen ist damit auf rd. 7,3 Mio. angestiegen, eine Zahl, die sich bis 1990 auf rd. 8 Mio. Wohnungen erhöhen wird.

Ergebnis:

Das Erdgas ist der umweltfreundlichste aller wesentlichen fossilen Energieträger. Sein Einsatz bedeutet daher stets einen positiven Beitrag zur Erhaltung der Umwelt.

In der nächsten Folge nimmt die WFG zum Thema „Energieersparnis" Stellung.

WFG-Gasversorgung
Apothekerstraße 51
5760 Arnsberg 1
Telefon: (02932) 24055

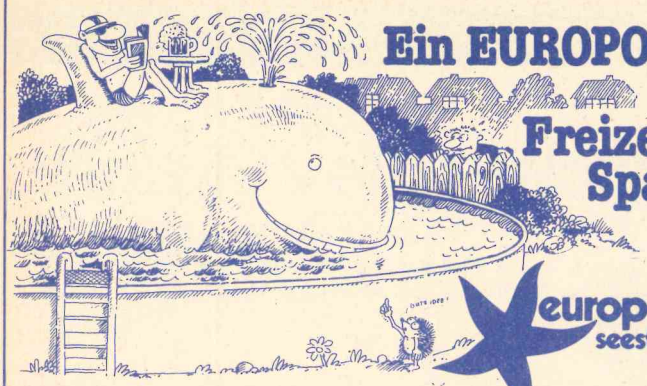

Ein EUROPOOL ist Freizeit-Spaß!

europool seestern®

Im EUROPOOL bekommt Ihre Freizeit eine neue Dimension. Schwimmen Sie sich einfach den Alltagsstreß von der Seele. Besuchen Sie uns. Wir zeigen Ihnen, wie preiswert der Weg zum eigenen Schwimmbad ist.

Preisbeispiel: RIO-Rundbecken 4 m ∅, komplett mit Bodenplane, Leiter und Filteranlage **DM 2.040,-**

Wasserpflegemittel und Zubehör in großer Auswahl!

Fliesen Center LÜBKE GmbH & Co.

5760 Arnsberg 1 - Bruchhausen, Westring 5, Tel. (02932) 4146

Ihre Füße haben Gutes verdient

Birkenstock's für die ganze Familie!



BIRKENSTOCK von Ihrem Fachhändler:

Schuh Prange

ARNSBERG 2 · Steinweg

Unsere Dauerniedrigpreise:

RAIFFEISEN Blumenerde	80 l Sack	6,50
RAIFFEISEN Torf	50 l Sack	3,95
RAIFFEISEN Hundefutter, spezial Flocken	5 kg Beutel	12,50
	20 kg Sack	40,50
Spezial Rasendünger mit Moosvernichter	für 100 qm	10,90
Spezial Rasendünger mit Unkrautvernichter	für 100 qm	12,90

Abgabe nur in Haushaltsmengen solange Vorrat reicht.

Raiffeisen-Warengenossenschaft Arnsberg eG

HÜSTEN, Am Siegenbittel 1
OEVENTROP, Widayweg
ARNSBERG, Haus- u. Gartenmarkt
Clemens-August-Straße 73

Falls Sie noch keine **Geschenkidee zum Muttertag** *haben, besuchen Sie uns.*

Sie sind herzlich eingeladen, sich umzuschauen und Anregungen zu sammeln.

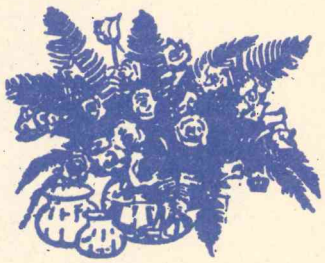

Küche + Tisch

Das Zentrum für schöne Geschenke
ARNSBERG · AM BRÜCKENCENTER

...perfekte Zweirad-Technik in Top-Qualität.

z. B.

HERCULES®

»COLORADO«
499,– DM
mit 3-Gang oder 5-Gang-Schaltung in weiß, pink oder antrazith

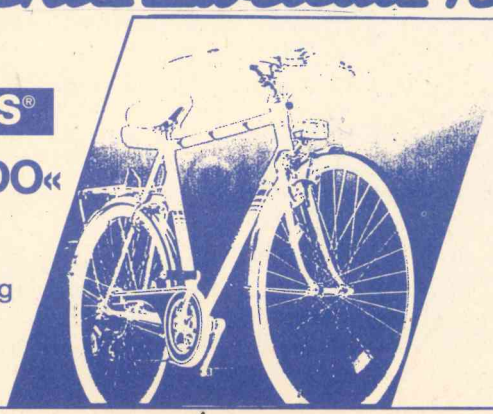

z. B. **HERCULES® »PEGASUS« 659,–**

Damen- oder Herren-Leichtlauf-Sportrad mit 3- oder 6-Gang-Schaltung, Trommelbremsen vorn und hinten, in weiß, antrazith oder eisblau!

FAHRRÄDER-MOTORRÄDER
WIERLEUKER

Hauptbetrieb: **Bruchhauser Straße 67, Ruf 46 76 + 46 77**
Zweigstelle: **Apothekerstraße 10, Ruf 2 29 60**

Bayern-Look im »Kneipen-Stadion«

Da sagt man doch in Arnsberg gäbe es nur BVB- und Schalke-Fans.

Zum FC Bayern-München-Spiel war's in einer Gaststätte am Alten Markt; 11 gestandene Sauerländer in Lederhose und zünftigem »Brustgeschirr« begleiteten das Europapokal-Match gegen Real Madrid. Nach einer Stärkung mit einer leckren Haxen mit Kraut ging's lautstark an die Medienunterstützung für Augenthaler & Co. »Ober-Bayer« Mark Disselhoff sprang sogar später angesichts des klaren 4 :1 Erfolgs über Tische und Stühle, und Raths Bauer ließ pausenlos Jodler und andere bayr. Stimmungslider über die Anwesenden rieseln . . . Ach ja: »Und gsuffa ham's ah!«

Text u. Fotos: Franz-Jörg Schulte





Modernes, leistungsfähiges Kunststoff-Fensterwerk in neuen Händen!

Der bekannte Fensterbaubetrieb »Henneke« in Meschede-Enste ist seit dem 1. April in neue Hände übergegangen.

Die neuen Besitzer sind der erfahrene Tischlermeister Josef Brüggemann und seine beiden Söhne Stefan und Volker. Der ältere Stefan, ist seit 3 Jahren Tischlermeister, während der jüngere Volker als Geselle mitarbeitet.

Josef Brüggemann hat in 30 Jahren im Innenausbau und bei der Leitung seines in Oeventrop angestammten Betriebes vielfältige Erfahrungen gesammelt. Vor allen Dingen auch durch die seit ca. 20 Jahren in ganz Deutschland ausgeführten Montagearbeiten.

Durch die Übernahme konnten die bisherigen Arbeitsplätze in Meschede und Oeventrop gehalten werden, einschließlich eines Ausbildungsplatzes im Tischlerhandwerk. Die Planungen für die kommenden Jahre sehen vor, daß der Betrieb von Oeventrop mit nach Meschede verlegt wird, um ihn dort in modernen Produktionsräumen weiterzuführen. Somit wird hier ein Werk entstehen, daß alle Gesichtspunkte modernen Wohnens abdeckt.

Zur Information über den Leistungsumfang, der vom Einbau selbst erstellter Kunststoff-Fenster über Holz- und Aluminiumfenster bis hin zu Haus- und Zimmertüren reicht, befindet sich vor dem Werk ein Musterhaus. Neu im Programm sind auch moderne Wintergärten. Alle Interessierten werden gebeten sich selbst ein Bild über Qualität und Produktionsvielfalt zu machen.

Jugendtage in Langscheid mit Peter Janssens

Zum erstenmal veranstalten die evangelischen Kirchengemeinden von Arnsberg, Oeventrop und Sundern einen gemeinsamen Kinder- und Jugendtag. Vom 15.-17. Mai wird rund um die evangelische Kirche in Langscheid ein buntes Programm ablaufen, daß zum Motto hat: »Komm mit – steig ein«! Hoffnung für Gottes Schöpfung. Über 150 Dauerteilnehmer sind bereits fest angemeldet. Aber noch kann man sich zur Teilnahme anmelden, denn einige Plätze sind noch frei.

Besonders attraktiv wird die Veranstaltung durch die Teilnahme des bekannten Peter-Janssens-Gesangsorchesterss aus Telgte. Durch zahlreiche Plattenaufnahmen und viele Veranstaltungen auf Kirchen-und Katholikentagen ist Peter Janssens hinlänglich bekannt. Er wird die musikalische Gestaltung der drei Tage übernehmen.

Aber nicht nur für Dauerteilnehmer, die sich in Arbeitsgruppen mit der Verantwortung für Gottes Schöpfung beschäftigen, ist gesorgt: In drei öffentlichen Veranstaltungen stellen sich die Jugendtage und Peter Janssens dem Publikum:

1. Samstag, den 16. 5. um 15 Uhr beginnt auf der Freiterrasse beim Haus des Gastes das Singspiel »Noah unterm Regenbogen«. Eingeladen sind alle Kinder mit Betreuern (Familien, Kindergärten, Schulen). Der Eintritt ist frei.
2. Samstag, 20 Uhr, Konzert mit dem Peter Janssens Gesangsorchester in der Schützenhalle Langscheid.
3. Abschlußgottesdienst am Sonntagmorgen 10 Uhr beim Haus des Gastes.

Für das Konzert nimmt die Ev. Kirchengemeinde Oeventrop Kartenvorbestellungen entgegen. Dauerteilnehmer (Unterbringung in der Jugendherberg oder in Zelten) melden sich ebenfalls dort an (Tel.: 02937-300).

Spenden für das MGW

landen immer am richtigen Ort



Tagein, tagaus, oftmals rund um die Uhr, erfüllen unsere Mütter ihre vielfältigen Pflichten für die Familie und im Haushalt. Viele Frauen sind von der alltäglichen Arbeit so stark erschöpft, daß nur eine mehrwöchige Ruhepause unter ärztlicher Aufsicht und fachlicher Betreuung zu wirksamen Heilerfolgen führen kann. Mit Hilfe Ihrer Spendengelder verbringen jährlich ca. 40.000 Mütter in über 110 Häusern des MGW eine Kur. Ein spezielles Gesundheitsprogramm sorgt dabei für neue Kraftreserven und frohen Lebensmut. Wir versichern Ihnen: Ihre Spende für das MGW wird ausschließlich für die Gesunderhaltung unserer Mütter eingesetzt.

Müttergenesungswerk

Die Mütter gehen uns alle an

Spendenkonten:
8504 Stein bei Nürnberg
Postscheck Nürnberg (BLZ 760100 85) Kto.-Nr. 8000
Dresdner Bank Nürnberg (BLZ 760 800 40) Kto.-Nr. 123-8000

Gastkonzert der »Harmonie Gaanderen« am 16. Mai in Oeventrop

Am Samstag, dem 16. Mai 1987 steht Oeventrop wieder ganz im Zeichen der (Blas-)Musik. Das holländische Blasorchester »Harmonie Gaanderen« gastiert auf Einladung des Musikvereins in den Ruhrdörfern und gibt aus diesem Anlaß um 20 Uhr in der Oeventroper Schützenhalle ein Gastkonzert. Die Harmonie Gaanderen besteht aus ca. zumeist 60 jugendlichen Musikern und spielt schon seit Jahren in der holländischen Höchststufe, in der sie schon mehrere erste Preise bei Wertungsspielen errungen hat.

Alle Freunde anspruchsvoller Blasmusik dürften bei diesem Konert auf ihre Kosten kommen. Konzertbeginn ist um 20 Uhr.

Nach dem Konzert kann dann kräftig das Tanzbein geschwungen werden. Bleibt nur zu hoffen, daß die holländischen Musikfreunde bei ihrem Konzert den Zuhörerkreis vorfinden, den ihr Konzert verdient.

Bei gutem Wetter findet dann zum Abschluß des Freundschaftsbesuches am Sonntagmorgen ein Frühschoppen vor der Schützenhalle statt.



Die holländische Gastkapelle von »Harmonie Gaanderen«

RUHRTAL-Mannschaften im April ganz beachtlich!

Das Wichtigste zuerst: Die Damen der SG Ruhrtal haben es geschafft. Nach drei aufeinanderfolgenden Siegen wurde der Klassenerhalt bereits ein Spieltag vor Schluß gerettet. Das letzte Spiel beim Tabellenletzten in Selbecke ist somit für den Klassenerhalt uninteressant geworden, die Ruhrtalerinnen dürften aber dennoch genügend motiviert sein beide Punkte aus Hagen-Selbecke mit ins Sauerland zu nehmen.

Der Grundstein zum Landesligaverbleib wurde beim 18 : 9 Erfolg über den Tabellennachbarn und Mitkonkurrenten gegen den Abstieg, Bigge/Olsber gelegt. Von Anfang an zeigte die SG, wer Herr im Hause ist und schickte den TSV geschlagen ins Hochsauerland zurück. Etwas überraschend kam jedoch der 9 : 8 Erfolg beim ewigen Rivalen in Sundern. Dadurch waren die Abstiegssorgen nur noch theoretischer Natur. Endgültig gerettet wurde die Mannschaft um Trainer »Schorsch« Meyer jedoch erst im Spiel gegen den unmittelbaren Konkurrenten, den Vorletzten aus Halingen. Dieser hatte nicht den Hauch einer Chance und kam mit der 14 : 9 Niederlage noch gut davon.

Relativ Erfreuliches ist auch von der ersten Seniorenmannschaft der SG Ruhrtal zu berichten, denn endlich einmal wieder konnte beim Gegner ein Punkt geholt werden. Zuerst gab es jedoch mal wieder eine Blamage, als beim Tabellenvorletzten in Würdinghausen mit 20 : 18 verloren wurde. Als nächster Gegner stellte sich der Tabellenletzte aus Altena vor, und alle dachten nur an das letzte Jahr, als der damalige Letzte hoch in Oeventrop gewann. Ruhrtal spielte am Anfang auch übernervös und lag zurück, doch als sich die Mannschaft auf die überhart und meist unfair einsteigenden Gäste eingestellt hatte, gab es noch einen sicheren 23 : 21 Erfolg. Drei rote Karten zeigten von der Fairness des jetzigen Absteigers. Beim nächsten Auswärtsspiel im abstiegsbedrohten Ferndorf mußten die jungen SG-Spieler mit Bedauern feststellen, daß Ferndorf vier Spieler der ersten Mannschaft in die zweite gezogen hatte, um nicht abzusteigen. Aber vielleicht war genau dies der Grund, warum Ruhrtal auf einmal auswärts überzeugen konnte und zum Schluß ein verdientes 23 : 23 Unentschieden erzielte.

Beim letzten Spiel im April, gleichzeitig das letzte Saisonheimspiel der SG stellte sich der Tabellenzweite, die Mannschaft des TV Schalksmühle II in der Ruhrtalhalle vor. Ohne eine Siegchance zu haben mußte die Mannschaft mit einer 23 : 17 Packung die Heimreise antreten. Bei etwas mehr Schußglück der SG, vor allem in der ersten Halbzeit, wäre ein noch besseres Ergebnis möglich gewesen.

Durch diesen klaren Erfolg hat die SG Ruhrtal doch noch die Chance, das Saisonziel, unter die ersten drei zu kommen, wieder dicht vor Augen. Voraussetzung dafür ist allerdings ein Auswärtssieg bei der Reserve von Rot-Weiß Lüdenscheid, und da hat die SG noch nie gewonnen.

Die letzten Spiele der SG Ruhrtal im Mai:

Sa., 2.5., 17.30 Uhr:
Lüdenscheid II – SG Ruhrtal
So., 3.5., 11.00 Uhr:
SG Ruhrtal II - TV Schwitten III
Sa., 2.5., 19.00 Uhr:
SG Ruhrtal III - Holzen/Bösperde
So., 3.5., 14.00 Uhr:
SG Ruhrtal Damen - TS Selbecke

Christian Klute

Telefonische Anzeigenannahme unter Telefon 02937/6513 + 1878

CAB-Bücherstudio veranstaltet Dichterlesung

Am Mittwoch, dem 20.5. 1987 um 20 Uhr veranstaltet das CAB-Bücherstudio im »Bistro« in der Promenade um 20 Uhr eine Dichterlesung mit Jörn Pfennig.

Jörn Pfennig, der erfolgreiche Autor von »Grundlos zärtlich«, »Hand aufs Hirn«, »Keine Angst Dich zu verlieren« und »Abschied von der Männlichkeit«, hat als Liedermacher, als Textdichter und sein eigener Interpret begonnen. Von kritisch engagiert bis souverän blödelnd reicht seine künstlerische Palette. Rund zwei Dutzend seiner Songs aus 20 Jahren hat Pfennig nun zu einem Band zusammengestellt, der Karikaturist Arne Preller hat sie mit frechen und frivolen Cartoons illustriert. Dieses Pfennig/Preller»Gesamtkunstwerk« enthält Songs und Sprüche, Kalauer und Comics, Tierisches und Satirisches über den Frieden in der Welt und den Krieg zwischen den Geschlechtern, über Außenpolitik und Innenleben, über Araber, Dromedare, Cowboys, Nikoläuse und andere Chauvis.



Die Fachmann-Seite

Armaturen

Armaturen
Werks-Vertrags-Kundendient
☎ 02937/455

Autolackiererei

Karl-Heinz Arnold
Clemens-August-Straße 93
Telefon (02931) 10947

Autovermietung

Autovermietung
GUNKEL
Arnsberg 2, Tel. (0 29 31) 70 77

Bastelbedarf

Bastelstübchen E. Langner
Rumbecker Str. 9 · Tel. 14497

Bürotechnik

Werner Mörchen
Hans-Peter Wahle
Büromaschinen und Reparaturen
Ringstr. 16 / Ecke Rumbecker Str.
Arnsberg 2 · Tel. 02931/4412

Werner Bartmann
POSTALIA-Frankiermaschinen
Büromaschinen - Reparaturen
Abg. 2 · Alter Markt 22 · Tel. 3355

Bettfedernreinigung

Betten Masseck
Brückenplatz · Tel. 10221

Dachdecker

Willy Hesse
Dammstraße 3-7 · Tel. 4046

Elektro-Installation + Reparaturen

Elektro B. Burmann
Inh. F. J. Kölsch
Wetterhofstr. 15/17 · Tel. 10564

Hermann Riese
Ringstr. 70-72 · 5760 Arnsberg 2
Telefon 02931-10792

Fußböden

Parkett Sapp
Teppichboden · PVC und Parkett
Zu den Werkstätten 19 · Tel. 13138

Med. Fußpflege

Hans-Dieter Degen
Steinweg 3 · 5760 Arnsberg 2
02931 / 4455 · Privat 16650

Med. Fußpflege ZFD

Rudolf Schulte
Clem.-Aug.-Str. 60, Tel. 12182

Fotografie

Atelier für Photographie
B + T Anneser
Porträt-, Industrie- und Werbephotographie
Promenade 1 · Tel. 4540

Hausgeräte-Kundendienst

Bruno König
Apostelstraße 8 · ☎ 3555
Siemens · Constructa · Bosch · Küppersbusch · AEG

Heizungsbau

S+H GmbH u. Co. KG
E. Fiedler
Clem.-Aug.-Str. 43 · Tel. 10815
Notdienst bis 22.00 Uhr

Innendekoration + Gardinen-Reinigung

Fette
Raumausstatter-Fachbetrieb
Alter Markt 11 · Tel. 3038

Herbert Müller
Raumausstattung · Teppichboden
Am Brückencenter · Tel. 12044

Klempnerei, Installat.

Josef Liesenfeld
Jägerstraße 46 · Tel. 3514

Bruno Bause
Unterm Römberge 4 · Tel. 3748

Horst Scherer
Kurfürstenstr. 17 · 02931-10784

Kunststoff-Fenster

Glas-Schlimbach
Ruhrstraße 46 - 50
Telefon (02931) 1700

KFZ-Handel, Reparat. Abschleppdienst

Gerhard Deubel
VERGASER-Service · Oeventrop
Glösinger Str. · Tel. (02937) 6562

Autohaus Horst Kobold
Reperatur aller Fahrzeugtypen
Hammerweide 15a · Tel. 4577

J. Toch
Autoservice · Reparat. aller Art
Hammerweide 24 · Tel. 4129

Lotto · Totto

Günther Elkemann
Tabakwaren · Zeitschriften
Jägerstr./Mühlenstr. 1 · Tel. 3029

Masskonfektion vom Fachmann

Norbert Brüggemeier
City-Center · Tel. (02931) 10674

Markisen

Herbert Müller
Am Brückencenter · Tel. 12044

Metallbau, Stahlbau, Schlosserei

Huß & Knauer
Apostelstraße 5 · Tel. 3414

Potempa
Hammerweide 13 · Tel. 3718

Orthopäd.-Technik

Orthopädie-Technik Knapp
Clem.-Aug.-Str. 43 · Tel. 16617

Orthopädie-Einlagen

Rudolf Schulte
Clem.-Aug.-Str. 60, Tel. 12182
Lieferant aller Krankenkassen

Polsterei

Polstermöbel-Reparaturen
Klaus König
Grafenstraße 49 · Telefon 15405

Radio, Fernsehen, Phono

Radio Buchardt
Gutenbergplatz und Alter Markt
Telefon (02931) 10731

tele-dienst Piwinski
Clem.-Aug.-Str. 55 · Tel. 10277

Schleiferei

Schleiferei für Messer + Scheren aller Art · Solinger Schneidwaren
Alfons Vehrenberg
Hauptstr. 22 · Neheim · Tel. 24423

Schreinerei

Josef Belecke
Clem.-Aug.-Str. 69 · Tel. 10515

Schreinerei PLÖGER
5760 Arnsberg 2
Niedereimerfeld 7 · Tel. 02931-6822

Stuckgeschäft

Tillmann GmbH
Außen- u. Innenputz · Innenausbau
Reparaturarbeiten · Vollwärmeschutz
Piusstr. 6 · Telefon 02931-10793

Dieter Rocholl
Außen- u. Innenputz · Altbau-sanierung und Vollwärmeschutz
Tel. Freienohl 6384 · Oeventrop 1018

Schuhe, Verkauf, Reparatur, Maßanfertg.

Schuh-Linn
Orthopädie · Reparatur · Verkauf
Efeuweg 8 und Kirchstraße 35
Oeventrop · Tel. (02937) 6372
Lieferant aller Krankenkassen!

Stein- und Bildhauer

Grabmale Max Hein
Hellefelder Straße 59a
Telefon (02931) 16459/15927

Grabmalgestaltung Reinhard Hilligsberg
Werkstatt und große Ausstellung,
Clemens-August-Straße 72
Telefon (02931) 10824

Schlüsseldienst

W. D. Marks
Europaplatz 2 · ☎ 02931/10011
Notdienst Tag und Nacht

Sandstrahltechnik

Jochen Schütz
Fassaden · Metall · Holz · Möbel
Telefon (02931 - 21802 + 77373

Vereinsbedarf

SPORT + ORGANISATION
Am Sonnenstück 21 · 02937/6513
OEVENTROP
Absperrband · Absperrketten
Bandabzeichen m. u. o. Aufdruck
Biermarken · Eintrittskarten
Pokale und Ehrenpreise
Schärpen · Tanzkontroller
Urkunden · Abzeichen · Wertmarken
Katalog anfordern!

Stieglitz
An- und Verkauf von Unfall- und Gebrauchtfahrzeugen
Jahreswagen aller Fabrikate
Unfallreparaturen
Autohandel GmbH
Dieselstr. 1 · 5760 Arnsberg 2
Telefon (02931) 77190

Echtes Leder.
Massive Eiche.
Freude am natürlichen Werkstoff.

ECHTES LEDER

Preiswert u



Hochlehner – Modell »RUBENS«
Wahlweise in Stoff- oder Lederbezügen. Qualität, die überzeugt. Massives Eiche-Gestell mit schönen Drechsel-Arbeiten im Stil alter Wagenräder. Alle Holzverbindungen sind dauerhaft fest verzapft und verleimt. Im Bild ein weiches Wasserbüffel-Leder mit bestens erhaltenem, lebhaften Hautbild. Zum gleichen Preis können Sie Ihre Garnitur in geprägtem Rind-Glattleder und gegen Aufpreis in herrlichem Fleck-Nappa-Anilinleder bestellen.

Kachel-Couchtisch
136×75 cm nur **729,–**
Kachel-Ecktisch (o. Bild)
75×75 cm. nur **565,–**

Garnitur bestehend aus: 3-Sitzer-Sofa, mit 2 Sesseln, im hochwertigen Mohair-Look. nur **1.798,-**

Wohnwelt



Wortmann

5760 Arnsberg1/Hüsten an der B 7 · Telefon

nd gut!



2.198,-

Polstergruppe im Strapazier-Velours, mit markanter Spiegelheftung. Auf Nosag-Unterfederung gepolstert, im Sitz auf Federkern.
3-Sitzer-Sofa als Kippcouch.
Fernsehsessel mit stufenlos verstellbarem Beschlag und herausnehmbarer Kopfstütze.



reisitzer, Zweisitzer, Sessel
ECHT LEDER **2.598,–**



Das neue, frische Sitz-Vergnügen
Ganz neu in der Optik durch den aparten Bezug und die interessante Verarbeitung. Ganz einladend die behagliche Form mit hohen Rückenlehnen und Federkern im Sitz. **Ganz preiswert, denn mit 3-Sitzer, 2-Sitzer und Sessel gibt's alles für nur**

2.348,-
(ohne Kissen)

Im Sauerland die **Nr. 1**





Viel Gemütlichkeit für wenig Geld!
Flottes Design und hohe Qualität zeichnen diese Garnitur aus.
3-Sitzer, 2-Sitzer und Sessel.

1598.-

2932/4197

Das war los in Niedereimer!

Rechtzeitig zum Osterfest kam doch noch der lang ersehnte Frühling. Das herrliche Osterwetter mit Temperaturen um 20 Grad lockte nicht nur die Blüten von Forsythie, Osterglocken und Tulpen ans Tageslicht. Nach dem langen Winter nutzten die Niniveten die ersten warmen Sonnenstrhlen zu einem herrlichen Spaziergang in die erwachende Natur, oder tranken ihren Osterkaffee auf dem Balkon oder der Terrasse im Garten.
Bedingt durch das schöne Wetter war auch die Besucherzahl beim Osterfeuer auf der Hude wesentlich größer als in den vergangenen Jahren. Nach dem Ostereisuchen für die Kinder sangen und spielten Musik- und Gesangverein wieder österliche Klänge und gestalteten so das Abbrennen des Feuers zu einer fast feierlichen Zeremonie. In einer kleinen Ansprache wies Pastor Theune auf die Bedeutung des gewachsenen Brauchtums für eine funktionierende Dorfgemeinschaft hin, in der die Vereine gemeinsam solche Feiern gestalten. Wie üblich entzündete dann die Feuerwehr mit dem Licht von der in der Osternacht geweihten Osterkerze den Holzstoß, auf dem erstmalig die blau-weiße Fahne von Niedereimer weit ins Landgrüßte. – Der Brauch des Osterfeuers ist in Niedereimer schon uralt, nachweislich wird er seit 1964 von den versch. Vereinen im Vereinsring gemeinsam regelmäßig gepflegt. – Wenn das Feuer in diesem Jahr auch nicht sorfort lichterloh brannte, so war es doch ein eindrucksvolles und schönes Erlebnis, zusammen mit der Dorfgemeinschaft am flackernden Osterfeuer zu stehen und Ostern zu feiern. Da waren auch die Anstrengungen vergessen, die viele freiwillige Helfer am Karsamstag auf sich genommen hatten, um den Holzstoß fachgerecht aufzuschichten. Auch die Müdigkeit bei den jugendlichen, die treu und brav (?) in der Nacht Wache geschoben hatten, damit niemand das Feuer vorzeitig ansteckt, war wie weggeblasen.

Trotz Osterstimmung auf der Hude kam in einzelnen Gesprächen eine gewisse Traurigkeit auf, denn die geschlossene Waldkulisse rings um das Osterfeuer weist jetzt doch erhebliche Lücken auf. Der Moloch Autobahn frißt sich immer näher an das Dorf heran. Bis jetzt hat im Bereich der Hude »nur« der Wald ein anderes Gesicht bekommen. Bald aber wird sich auch dort die Landschaft verändern, so wie es im Bereich der Wannetalbrücke mehr als deutlich erkennbar wird. Neben den Arbeiten an den Brückenpfeilern ist man hier jetzt kräftig dabei, das Widerlager für die Wannetalbrücke zu betonieren, damit bald mit dem Vorschieben der Fahrbahn begonnen werden kann.

Aber Gott sei Dank gibt es in Niedereimer nicht nur scheinbar negative Veränderungen wie bei der Autobahn, nein, es gibt auch Erfreuliches zu berichten. So hat die St. Stephanusgemeinde seit dem 1. 4. mit Pastor Reinhold Theune wieder einen neuen Seelsorger, wenn auch nur für eine bestimmte Übergangszeit, bis die Pfarrvikariestelle offiziell besetzt wird. Pastor Theune war bis jetzt 10 Jahre in der Mission in Argentinien tätig und hat sich durch seine persönliche Art wie im Sturm die Herzen der Niniveten erobert. Immer wieder ist zu hören: »Der paßt hierhin! Der sollte doch hier bleiben! Den können wir gebrauchen!«

Nachdem sich im letzten Jahr das Äußere der Kapelle Bienstein schon positiv verändert hat, soll jetzt auch das Innere der Kirche restauriert werden und dann der Gemeinde zur Mitbenutzung für kleine religiöse Feierlichkeiten zur Verfügung gestellt werden. Interessant ist noch, daß sich in dem Altar eine Steinplatte befindet, die nach der darauf befindlichen Inschrift von Franz Wilhelm Kardinal von Wartenberg, Bischof von Osnabrück, Verden und Minden, im Jahre 1645 geweiht worden ist. Ob der Altar in der Kapelle auch so alt ist? Woher der Altar stammt, wer ihn erbaut hat und wie er nach Niedereimer gekommen ist, wäre mit Sicherheit interessant zu erforschen. Bis jetzt gibt es noch keine konkreten Hinweise zu diesen Fragen.

Ein erfreuliches Echo fand auch die Einladung des Missionskreises am 30.3. ins Stephanushaus. Pater Heinrich von den Benediktinern in Meschede zeigte einen interessanten Film über den Einsatz der Missionare in Tansania und berichtete über die Verwendung der zur Verfügung gestellten Hilfsgüter. Allen Beteiligten wurde deutlich und klar, wie dringend nötig das Sammeln und Verschicken dieser Hilfsgüter ist.

Flutlicht

Das Osterfeuer – gut bewacht! – hat manchen um den Schlaf gebracht. Nicht nur die Wächter, auch die Hasen! – Die fingen früh schon an zu rasen, – um alle Eier zu verstecken – und damit die Kinder früh zu wecken. – Das wirkte scheinbar wie ein Schock: Mit Schlafanzug und Morgenrock – in aller Frühe schon um sieben – zum Anzieh'n war kaum Zeit geblieben – war mancher bei V's schon in dem Garten, – die Eiersuche mußte starten. – Auch Onkel Wo und Tante Ma, – sie alle war'n im Nachtzeug da. – Der Hase sieht's und denkt: »Famos!« – Bei Frühschicht ist ja doch was los!« N.B.

„Ein echtes Gütezeichen."
Frisches Veltins.



Getränkefachgroßhandel
KORTE
Inhaber Peter Korte
Wenniglohe Straße 4 · Arnsberg 2 · Tel. 02931/3503

C. & A. Veltins Brauerei,
5778 Meschede-Grevenstein,
Hochsauerland,
Telefon 0 29 34/710.

Preiskegeln im »Advokaten«

Der Sportverein SV Arnsberg 09 – Abteilung Alte Herren – veranstaltet am 1., 2. und 3. Mai 1987 ein großes Preiskegeln in der Gastwirtschaft »Zum Advokaten« in Alt-Arnsberg, Clemens-August-Straße.

Die ersten 3 Preise sind Bargeldpreise von:
1. Preis 200,– DM
2. Preis 100,– DM
3. Preis 75,– DM.

Außerdem sind wertvolle Sachpreise zu gewinnen. Der Tagesbeste erhält zusätzlich einen Bargeldpreis in Höhe von 50,– DM.

Sportkegler haben keinen Gewinnanspruch. Eine gekegelte Serie besteht aus 5 Wurf in die Vollen.

Kegelzeiten:
Freitag, den 1. Mai 11-19 Uhr
Samstag, den 2. Mai 11-19 Uhr
Sonntag den 3. Mai 11-19 Uhr.

Warum ein Inserat auf der Fachmann-Seite? Damit man weiß wo Sie zu finden sind!

SV.-Holzmarkt

Ihr Arbeitsplatten-Spezialist

- Viele Dekors ständig vorrätig
- Eckverbindungen
- Sonderposten für Keller und Hobbyraum
- Spanplattenzuschnitt nach Maßangabe für Ihren Möbelbau

Spindeldreher Vertriebs GmbH
5760 Arnsberg 2-Oeventrop
Telefon: (0 29 37) 5 06

---

tele-dienst piwinski
Audio · Video
Anerkannter High-Fidelity Fachhändler dhfi
Clemens-August-Str. 55 · Arnsberg 2 · Tel. 0 29 31/10 27 7

Muttertag am 10. Mai

Blumen, Gestecke, Geschenke, Präsente, moderne Floristik
aus der Blumenbinderei

H. B. Schaper

5760 ARNSBERG 2
Alter Markt 4 · Telefon (02931) 7289

Am Sonntag, den 10. Mai ist unser Geschäft geöffnet.

Balkonpflanzen gut sortiert vorrätig.

Fleisch und Wurst von Martin Wirth

Schweineschnitzel zart und mager	1 kg	**10,98**
Schwenksteak gewürzter Schweinenacken	100 g	**1,28**
Grillrippe gewürzt	1 kg	**5,98**
Grillschnecken frische Bratwurst i. Saitling	100 g	**1,18**
Kasseler Schinkenbraten gegart	100 g	**2,18**
Krautsalat ohne Konservierungsstoffe	100 g	**0,78**

Wir braten und grillen für Sie!

Jeden Donnerstag:
Kesselfrische Fleischwurst

Fleischerei

5760 ARNSBERG 2 **Clemens-August-Straße 37**

Paul Eickelmann & Sohn

Containerdienst · Transportunternehmen
Holz · Späne · Sägemehl
5778 MESCHEDE 3 - FREIENOHL
Brunnenstraße 23, Telefon (02903) 361

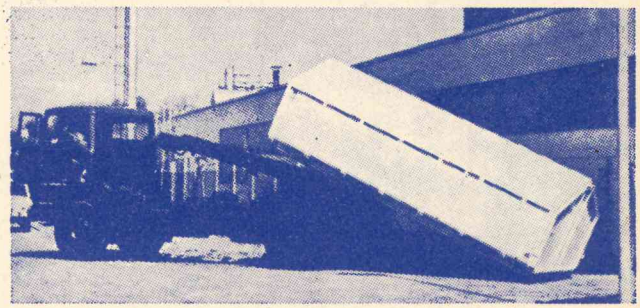

Gestellung von Containern zum Mülltransport in allen Größen von 7 cbm bis 40 cbm zum Sammeln von Abfall, Holz auf Holzplätzen, Sägewerksplätzen, Zimmereien usw. Abholung von Holz, Spänen, Sägemehl, Altreifen in Container-Zügen bis 80 cbm Inhalt.

Rickert
5760 Arnsberg, Promenade 2

Knirps

Willst Du gut beraten sein, kauf Deinen Knirps bei Rickert ein!

Wir verkaufen nicht nur . . . wir reparieren auch!

City-Spiel 2000

Spielen Sie mit
in gemütlicher Atmosphäre
Brücken-Center Arnsberg

Schützenfest auf dem Schreppenberg

Das erste Schützenfest in der näheren Umgebung feiern die Schreppenberger in gewohnter Manier am 23, 24. und 25. diesen Monats.

Das Fest beginnt am Samstag, um 17 Uhr mit dem schon traditionellen Kirchgang. Die Schützenmesse wird wieder von dem Musikverein Bruchhausen musikalisch mitgestaltet. Anschließend ist die Kranzniederlegung mit Verstorbenengedenken auf dem Hl. Kreuz-Friedhof.

Um 20 Uhr spielt die Tanzbesetzung der Kapelle Bruchhausen unter der Leitung von Klaus Kallweit, zum »Großen Berbketaler Abend« auf.

Am Sonntag um 10.30 Uhr werden die Abordnungen der benachbarten Schützenvereine, Bruderschaften und Gesellschaften mit ihren Königspaaren dem Schreppenberger Königspaar Michael und Elke Blume (die übrigens in ihrer Regentzeit geheiratet haben) Glückwünsche und Gratulationsovationen überbringen.

Während des Königinnenkonzertes wird der Schützenbruder Gerd Düllberg für 25jährige Treue ausgezeichnet. Jubelkönig ist in diesem Jahr Fritz Weber, der vor 25 Jahren mit Heidi Becker, die im vergangenen Jahr viel zu früh von uns ging, im Mittelpunkt des Schreppenberger Schützenfestes stand.



Vor 25 Jahren wurde Fritz Weber Schützenkönig auf dem Schreppenberg.

Vom Tambourcorps werden Rudolf Luig für 25jährige Mitgliedschaft, Egbert Sommer und Martin Hümmecke für 10jährige Mitgliedschaft und Volker Hansmann für 10-jährige Tätigkeit als Schriftführer geehrt.

Der Festzug am Nachmittag um 16.30 Uhr ist für das Königspaar Michael und Elke Blume der Höhepunkt ihrer Regentschaft. Denn sie werden von den Zuschauern, die Jahr für Jahr den Sonntagsumzug auf dem Schreppenberg sehen, zum letzten Mal umjubelt.

Anschließend geht es in der Berbketalhalle weiter mit Konzert und Tanz.

Montagmorgen treffen sich die Schützen um 9 Uhr, um dem »knorrigen« Aar das Fürchten beizubringen; anschließend ist die Proklamation des neuen Königspaares.

Der traditionelle Frühschoppen mit Musik schließt sich daran an.

Aber auch »Geckin« Marie (Annemarie Janson) wünscht sich mit ihrem Kegelclub »Berbkenudeln«, daß es wieder ein besonders lustiger »Geck« oder »Geckin« wird.

Noch einmal richtig zur Sache geht es, nach dem Umzug mit dem neuen Königspaar, dem Königstanz, bei dem Konzert und anschließendem Tanz bis in den frühen Morgen.

Die Festmusik wird ausgeführt von dem Musikverein Bruchhausen, unter der Leitung von Karl Hagedorn und Klaus Kallweit sowohl von dem Tambourcorps Schreppenberg unter der Leitung von Peter Berger.

Zum Schreppenberger Schützenfest 1987 lädt der Vorstand alle Schützenbrüder mit Familien, Freunden und besonders die neu hinzugezogenen Mitbürger ganz herzlich ein. Die Schreppenberger werden gebeten, an den Festtagen zu flaggen.

Das Neueste aus Uentrop

Erstes Pfarrfest am 9. Mai 1987 – Basar und Reise im Samba-Zug

Nun feiert auch die St. Josefs-Kirchengemeinde Uentrop ihr erstes Pfarrgemeindefest. Am 9. Mai 1987 (Samstag) soll es vor und in der Schützenhalle richtig zur Sache gehen. Der Schützenverein stellte eigens für diese Veranstaltungen seine Räumlichkeiten kostenlos zur Verfügung. Für jeden wird etwas geboten! Die Vorsitzenden des Pfarrgemeinderates, Friedhelm Rath und Ingrid Ernst, haben zusammen mit ihrem Team und vielen Helfern ein pralles Programm zusammengestellt, das für die jüngere wie auch für die ältere Generation eine Menge Unterhaltung beinhaltet und keine Wünsche offenläßt.

Interessierten Käufern bietet ein reichbeschickter Handarbeitsbasar manches wertvolle Schnäppchen. Die fleißigen Seniorinnen und die Uentroper Frauengemeinschaft haben ihrem Kreationsdrang freien Lauf gelassen und geschmackvolle Handarbeiten in mühevoller Kleinarbeit gehäkelt, gestrickt und genäht.

Bei einer Verlosung mit ansprechender Tombola ist eine Reise im Samba-Zug der Deutschen Bundesbahn zu gewinnen. Den Zielort kann der Gewinner selbst bestimmen.

Hausgebackenen Kuchen sowie Torten und Gebäck und aromatischer Kaffee (auch coffeinfrei) werden in der Cafeteria angeboten. Alles zu äußerst günstigen Preisen, daß versteht sich von selbst.

Natürlich sollen auch die Kinder ihren Spaß haben. Torwandschießen, Ball-Paul-Maul, Schokolamei und viele andere Spiele sorgen für ständige Abwechslung.

Den musikalischen Part hat das Jugendorchester Uentrop (JOU) unter der Leitung von Mafred Grossert kostenlos übernommen.

Die Jungen und Mädchen leisten so ihren Beitrag zum Pfarrgemeindefest. Natürlich werden zur Unterhaltungsmusik Bier vom Fass und Würstchen vom Grill gereicht.

Alle Uentroper Mitbürger sowie Freunde, bekannte und Gäste sind zum Pfarrgemeindefest, welches um 15 Uhr beginnt, herzlich eingeladen. Und wenn alles klappt, wird es hier und da auch noch schöne Überraschungen geben.

Der Reinerlös der Veranstaltung ist ausschließlich für die Kapelle in Uentrop bestimmt. K.R.

RETTET DEN WALD
B.I.O.
Bürger-Initiative Ochsenkopf e. V.

BOSCH
Garagentor-Antriebe ferngesteuert
Damit Sie nicht im Regen stehen.
Wir beraten Sie und übernehmen den Einbau.
BAUELEMENTE
H. & W. Ebert
Ruhrstr. 56 Tel. 3649
5760 Arnsberg 2

Fensterbänke / Treppen aus:
MARMOR
GRANIT
SCHIEFER
KUNSTSTEIN
Freitragende Treppen
MODERNE BAUELEMENTE
pesch
ARNSBERG 2 Zur Feldmühle 12 (0 29 31) 1 84 69
Fliesenverlegung

Geprüfte Gebrauchtwagen mit Garantie
Unfallinstandsetzung aller Fabrikate
Reparaturen aller Art · Abschleppdienst
Lackierarbeiten · Ankauf von Unfallwagen
RENAULT
Franz Grewe
☎ (02931) 7474
5760 Arnsberg 2-Niedereimer, Dieselstr. 9

Danksagungen zur ersten hl. Kommunion
nur 0,60 DM.
Incl. gef. Umschlag.
Sofort zum Mitnehmen!
Ihr Druckpartner von der Visitenkarte bis zum Katalog!
fotosatz & druckservice
franz-josef molitor
Am Sonnenstück 21
5760 Arnsberg 2-Oeventrop
☎ 02937/1878 + 6513

Damen- und Herren-Jeans
steingewaschen
nur 39,90 DM
Kinder-Jeans
steingewaschen, Gr. 116–176
nur 29,90 DM
Polo-Pique-Shirt
reine Baumw. u. Mischgewebe
nur 15,90 DM
Herren-Pulli, Baumwolle/Acryl
schicke Muster
nur 49,90 DM
Damen-Stretchhosen
von Finn–Karelia bis Gr. 52
79,90 DM
Modische Damen-Top
für die warmen Tage
nur 19,90 DM
Damen-Sporthlusen
½ und langer Arm
nur 15,90 DM
Strickmoden Lackner
Arnsberg · Neheim
Hüsten · Sundern

Fenster vom Schreinermeister Qualität ein Leben lang

Kunststoff-Fensterbau GmbH

Meschede-Enste, Tel. (0291) 2712

- Ein handwerklich ausgereiftes, von Architekten bevorzugtes Vollkunststoff-Fenster
- Unsere Kunden bedanken sich für die fachmännische Beratung sowie fachlich ausgeführte Montage.

Kunststoff-Fensterbau GmbH

Kunststoff-Fenster und -Haustüren, Holzfenster und Türen Wintergärten

Wohnwagen KEMPER

WILK · TABBERT · KNAUS (Vertr.-Hdl.)

Werkstatt · Zubehör · Gas- und TÜV-Abnahme

5760 Arnsberg 2 · dir. a. d. B7 · Tel. 02931/6500 (auch Sa. freie Besichtigung)



Auto-Verwertung Böhnke

Tel. (0 29 31) 7 74 04

Verkauf von ausgebauten und geprüften **Kfz-Ersatzteilen**
Ankauf von Unfall-**Kfz** und anderen.
Arnsberg 2, Dieselstr. 11, Gewerbegebiet Alte Ruhr an der B 7

PELZMODEN REISS

Arnsberg 2

Jetzt ist es an der Zeit an die

Neuanfertigung, Modernisierung und Reparatur

Ihres Pelzes zu denken.

Clemens-August-Str. 19
Ihr Besuch würde uns freuen.

DORMA tormatic

Non-stop in die Garage

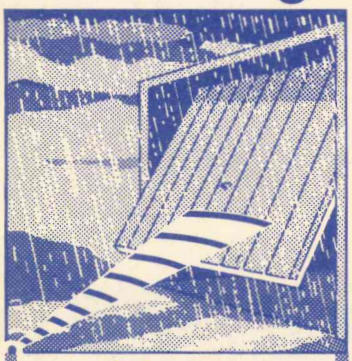

z. B. bei Regen

Rund 180 Tage Sauwetter im Jahr: Da lohnt sich doch ein ferngesteuerter Garagentorantrieb. Ein DORMA tormatic-Antrieb! Weil er so einfach zu bedienen ist wie Ihre TV-Fernsteuerung. Weil er so robust ist, um die nächsten 20 Jahre Ihr Garagentor zuverlässig „Auf und Zu" zu machen. Weil er in fast jede Garage nachträglich eingebaut werden kann.
Noch heute Informationen anfordern!



DORMA tormatic

Wie von Zauberhand: Garage auf, Garage zu.

Beratung und Montage:

METALLBAU RAINER FINKE
ARNSBERG 2
Ruhrstr. 27a · Tel. (02931) 30 06



Wir bieten:
Die neue Frühjahrskollektion messeneu, 20 zusätzliche neue Markenstoffmuster.

Jetzt noch tolle

Sonderangebote

Gardinen · Markisen

Müller

5760 Arnsberg 2
Brückencenter
Tel. (02931) 12044

IM BRENNPUNKT:

- Freizeit
- Hobby
- Sport
- Schutz
- Unfallversicherung
- SIGNAL

UV1

Thomas Koßmann
Arnsberg 2-OEVENTROP
02937/6484
Büro
02931/2006

Jederzeit Sicherheit
SIGNAL VERSICHERUNGEN

Suzuki LJ 80 Allrad	6950,-
Daimler Benz 250 Automatic	8750,-
Opel Rekord Bauj. 81	4250,-
BMW 520/6	6250,-
Audi 100 5 Zyl. Autom.	3850,-
Opel Commodore Kombi	7900,-
Subaru Allrad Coupe Vorführwagen	22.000,-
Subaru Kombi Station	17.000,-

Auto Zöhl

Rumbecker Str. 44
5760 ARNSBERG 2
Tel. 02931/12021

BOULEVARD

GESCHENK-SERVICE



Accessoire-Serie VISION

Vase 14,5 cm hoch. 22,50
Schale 20 cm. 23,50

Kaiser-Porzellan

WINTER

Glas · Porzellan · Geschenke
5760 Arnsberg 2
Gutenbergplatz · 02931-14747

KFZ-Meisterbetrieb Auto-Steinke

Instandsetzung aller PKW-Fabrikate
Unfallreparaturen von A – Z
Beseitigung von Rostschäden
Abgas-Sonderuntersuchung nach § 47a StVZO
DEKRA-Abnahme im Haus
An- und Verkauf von gebrauchten KFZ

Am Bahnhof 6 · 5760 Arnsberg-Oeventrop
Telefon (0 29 37) 64 96

med. Fußpflege

Hans-Dieter Degen

Steinweg 3 · 5760 Arnsberg 2

Öffnungszeiten: Mo., Di., Do., Fr. 8.30-12.00 u. 14.00-18.00 Uhr
Mittwoch Ruhetag
Telefon: 02931/4455 · privat: 02931/16650
Termine nach Vereinbarung

Angebote wie noch nie!

An alle, die rechnen können! Bei uns ist Ihre Mark unheimlich stark!

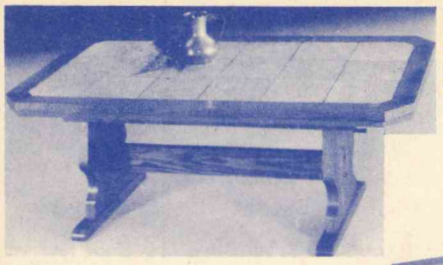

Couchtisch, Oberteil Eiche Echtholz furniert, höhenverstellbar und lang ausziehbar, 134 x 74 cm, Platte Kachel **298,-**



Couchtisch, Rahmen und Gestell Echtholz furniert, 96 cm Ø Höhe ca. 53 cm Platte Kachel **348,-**



Couchtisch, Oberteil Echtholz furniert, höhenverstellbar und lang ausziehbar, 134 x 74 cm, Platte Kachel **298,-**

pass. **Beistelltisch,** ohne Abb. **198,-**

Hochwertige Möbel zu Lagerverkaufspreisen

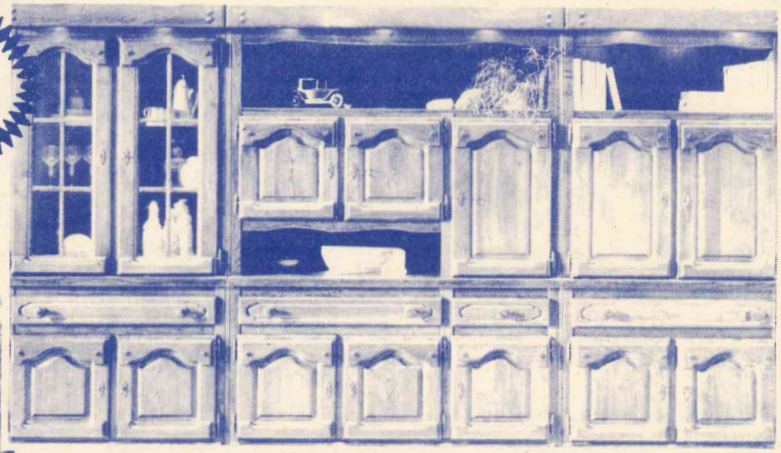



Harmonie bis ins Detail!

massive, profilierte Rahmenfront aus europäischer Eiche, echt satinierte Messing-Scharniere, massive Beleuchtungsblende, geräumiges Barfach, durchgehende Schubkästen

Ein gutes Stück, mit dem man lange lebt!

Ca. 340 cm breit. Mit Vitrinenteil, Barfach, TV-Fach, durchgehende Schubladenfront, gute handwerkliche Verarbeitung. **2.598,-**

Appetit auf kleine Preise? Dann greifen Sie hier zu!

Vitrine 3-türig DM **998,-**

Vitrine 2-türig DM **758,-**

Stuhlgruppe
echt Eiche – Gestell massiv – strapazierfähiger Stoff
komplett nur DM **698,-**

Eckbankgruppe – Echt Eiche –
Eckbank, Ausziehtisch, 2 Stühle kompl. **998,-**

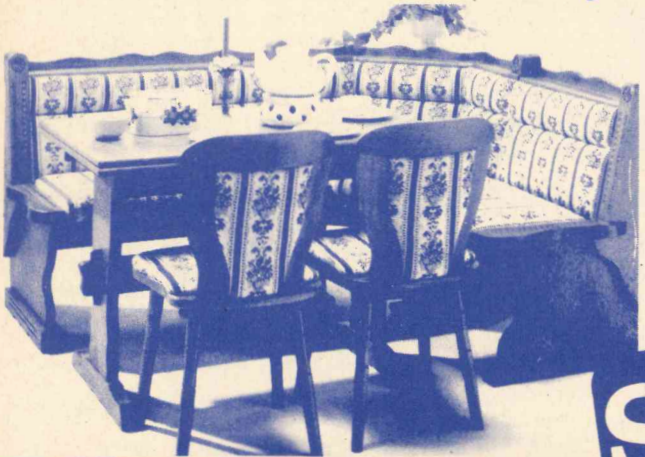

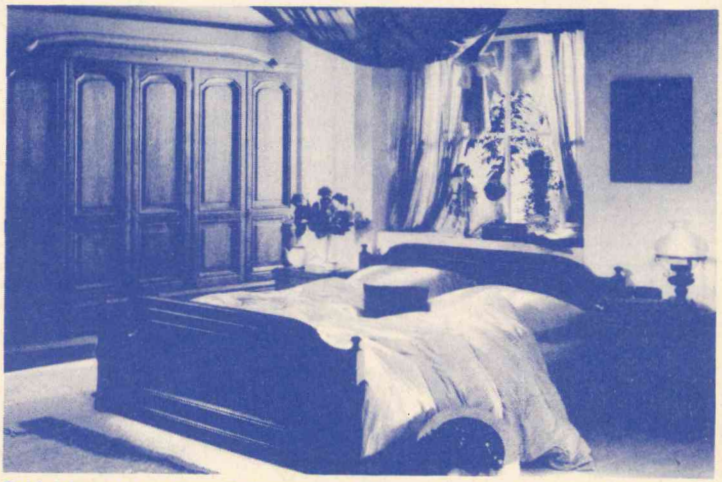

Schlafzimmer, massives Eichenholz, solide und handwerklich gearbeitet. Klassisch rustikale Gestaltung. Schrank B/H/T ca. 280/219/62 cm, Do-Betten 180 x 210 cm, 2 Konsolen, passende Frisierkommode kompl. **2.798,-**

als Gästezimmer Schrank 3-türig, Bett, Konsole kompl. **1.998,-**

Alles Abholpreise!

SB Wortmann Lagerverkauf

5760 Arnsberg 1/Hüsten, an der B 7, Telefon: 02932/4197

Nr. 6 38. Jahrgang 27. Mai 1987 An alle Haushaltungen!



ARNSBERGER POST

Das älteste, kostenlos verteilte Anzeigenblatt der Bundesrepublik Deutschland

Die Ruinenfest-Attraktion Nr. 1: Der Trödelmarkt

Zum 21. Mal steigt in Arnsberg das Ruinenfest. Aber es sind nicht nur frohgesinnte Bürger, die zugunsten einer guten Sache ihrer Heimat den Schloßberg »beackern«, und Conditoreien – Cafeteria – Connys Ruinenschmaus und Heiermann's neuen Weinkeller im Knappenssal beehren. Es gibt auch »Trödel-Freack's«, die sich ein beträchtliches Salär der freien Investitionsspitze aus dem Sparstrumpf abgeteilt haben, um den Trödelmarkt zu besuchen. Mit Trödelmarkt meine ich hier nicht, die fliegenden Händler mit Perlen, Ketten, Handtaschen, Schuhen, Gürtel, Strohüte, Körbe und Küchenmessern, die der Hausfrau »den Himmel in der Küche« versprechen, – und die man auf der Kirmes, und als vermeintliche Attraktion in der Wintersaison in den Schützenhallen sieht – mit Trödelmarkt meine ich das, was seines Ursprungs ist: Gebrauchte Klamotten, Trödel eben . . .

Und einen typischeren Markt dieser Art wie auf dem Schloßberg zum Ruinenfest gibt es weit und breit nicht. Wenn ich allein an die Angebote der ersten Jahre denke. Tausende hatten ihren Spaß an alten Klavieren, Klohtöpfen, Petticoats; das alte Bügeleisen ziert nun stolz die Kellerbar, das Gummet – für DM 10,– erworben – ist heute ein Vielfaches wert, die Sauerkraut-Maschine hängt an der Wohnzimmer-Wand, fein poliert, vom Holzwurm befreit. Wenn man überlegt, was auf dem Ruinenfest so alles »unter den Hammer« gekommen ist – zusammengenommen und summiert würde das einen Warenbestand darstellen, wovon ein erstklassiges Antiquitätengeschäft jede Durststrecke mehr als überwinden könnte.

Die Idee des Ruinenfest-Trödelmarkt's stammt vom ortsansässigen Einzelhandel. Seine Mitglieder wa-



Video-Film-Neuheiten unsere Stärke!!!

Videothek am Neumarkt
ARNSBERG 2
Steinweg 2 · Tel. (0 29 31) 48 22

Videothek am Neumarkt
ARNSBERG 1
Apothekerstr. 17 · Tel. (0 29 32) 71 44



Ruinenfest-Erfinder Clemens Pröpper auf Inspektionsreise mit Bürgermeister Ferdy Enste, 1973.

ren es, die ihre Lager von vermeintlich unverkäuflichem Zeug räumten. Bis nach Amsterdam und Paris fuhr man, um mit Piwinskis Bulli Klaviere, Bücher, Bilder, Fahnen, Kupferkessel, handgeschmiedete Kleiderhaken, alte Fotoapparate von Rollei und Zeiss, über die Grenze zu schmuggeln . . . Allein, wie sie all das Zeug in die deutschen Lande hereinbekommen haben, ist eine Story für sich. Und wenn all die, die dabei gewesen, Specht's Hans, Truernit's Klaus, Luig's Kiste, »Schraube« (Manfred Hans), Piwinskis Gerd, Riesen Hermann und – natürlich der sagenhafte Cheftrödler Nr. 1 H. B. Klein, von ihren Beute-Zügen erzählen, ein bischen Spaß hatten sie auch dabei . . .

Und so werden wir die Vertreter des Handels in wenigen Tagen wieder auf dem Trödelmarkt bewundern können, wenn sie »ihre Ware« feilbieten, und sie werden sich gegenseitig an aufreißerischen Posen, Thesen, gepaart mit dem märchenhaften Wortschatz eines arabischen Marktschreiers, überbieten. Viel ist wieder zusammengekommen, und Dr. Herbold's jede antiquarische Schatzkiste öffnende Gabe tut ihr übriges dazu. Der Run auf alte Kalenderblätter und Bücher, Stahlstiche und Gemäldeschinken, Urkunden von Ur-Urgroßvaters Teilnahme an der Völkerschlacht von Leipzig, aber auch Pötte, Butterfässer, ausgediente Kühlschränke, Strumpfbänder und Stühle, auf denen garantiert Annette von Droste-Hülshoff gesessen hat, kann beginnen . . .

Wünschen wir den Verantwortlichen des 21. Ruinenfestes, die sich besonders viel Mühe gegeben haben – manche elementare Neuheit wird's geben – viel Erfolg und gutes Wetter; denn das ist die halbe Miete.



So wie damals – hier der Kegelclub »Rittmeister« im Jahre '68 bei ihrem sagenhaften Andrang – soll es auch heuer wieder werden, mit Heiermann's Weinkeller im Knappensaal.

Die Gabriele 9009 von TA. Wir haben eine hilfsbereite Assistentin für Ihr privates Büro.

Die portable elektronische Schreibmaschine, für die komfortables und perfektes Schreiben selbstverständlich ist. Mit vielen automatischen Funktionen und blitzschneller Korrektur durch 2-Zeilen-Speicher. Anschlußfähig als Schönschreibdrucker an den Personal Computer.

TA TRIUMPH-ADLER

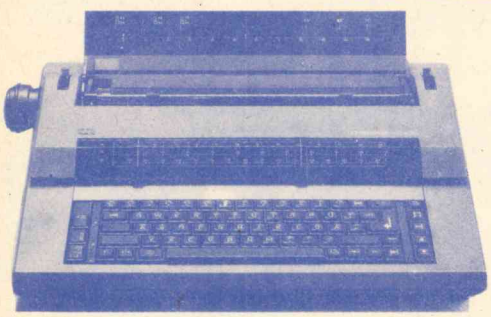

Drehstühle ab DM 198,–

Große Auswahl an elektronischen Schreib- und Rechenmaschinen

MODERNE BÜROTECHNIK MÖRCHEN & WAHLE

5760 Arnsberg 2, Ringstraße 16 / Ecke Rumbecker Straße
Telefon (02931) 4412 / 4417

Anspruchsvoll und edel
ist unsere Kollektion
- wie Männer sie mögen -

Ihre spezielle Adresse:

Herrenausstatter
N. Brüggemeier

5760 Arnsberg 2
Rumbecker Str. 4 · Tel. 02931 - 10674

Fleisch und Wurst von Martin Wirth

Spießbraten oder Nacken-rollbraten	saftig, mager	1 kg	10,98
Grillkotelett		1 kg	7,98
Rostbratwurst		100 g	0,88
Fleischwurst i. Ring		100 g	0,92
La Barca	Edelsalami	100 g	2,68
LUKULL-Ketchup	5fach sort.	800-g-Tube	3,45

ZUR ARNSBERGER WOCHE:
Unsere bekannt leckere Bratwurst und Brutzelfleisch mit köstlicher Soße.

Wir braten und grillen für Sie!

Jeden Donnerstag:

Kesselfrische Fleischwurst

Fleischerei

5760 ARNSBERG 2 **Clemens-August-Straße 37**

SV.-Holzmarkt

Ihr Arbeitsplatten-Spezialist

- Viele Dekors ständig vorrätig
- Eckverbindungen
- Sonderposten für Keller und Hobbyraum
- Spanplattenzuschnitt nach Maßangabe für Ihren Möbelbau

Spindeldreher Vertriebs GmbH
5760 Arnsberg 2-Oeventrop
Telefon: (0 29 37) 5 06

---

tele-dienst piwinski
Audio · Video
Anerkannter High-Fidelity Fachhändler dhfi
Clemens-August-Str. 55 · Arnsberg 2 · Tel. 0 29 31/10 2 77

Arnsberger Woche 1987
Gerhard Gartner, Besitzer des Restaurants „Gala" im Aachener Spielcasino, serviert:

Die „Feine Deutsche Küche" in Arnsberg

VEW

Am 25. Mai um 15 Uhr und am 26. Mai 1987 um 15 und 19 Uhr können Sie im VEW-Beratungszentrum, Hellefelder Straße 8, einen von Deutschlands Spitzenköchen in Aktion erleben.

Gerhard Gartner, bekannt durch die Fernsehsendung „Essen wie Gott in Deutschland," gibt Kostproben seines Könnens. Mit Produkten aus deutschen Landen, die er frisch auf den Tisch bringt, kreiert er die „Feine Deutsche Küche," die Einfaches zu Exzellentem macht.

Probieren Sie es selbst. Herzlich willkommen!

VEW Partner für Energie



Die 501 von Levi's gibt's bei

CRUSE
Arnsberg 2
Zur Feldmühle 21-23

Das war los in Niedereimer!

Böse Zungen behaupteten in den letzten Tagen: »Den Sommer haben wir für dieses Jahr schon gehabt!« Nun war der Monat Mai bisher ja auch alles andere als schön und warm. In der Zeit nach Ostern mit den schon sommerlichen Temperaturen rauschte der Frühling förmlich im Eilzugtempo vorbei. Mit dem 1. Mai begann das naßkalte Wetter.

Doch die üblichen Wanderungen in den Frühling (1. 5.) von Musikverein, Feuerwehr und Jugend konnten wenigstens (äußerlich) trocken durchgeführt werden. Daß die Wanderer aber nicht austrockneten und auch die Nieren mal wieder richtig durchgespült wurden, dafür war in allen Fällen bestens gesorgt.

Wesentlich schöneres Wetter, ja ein »Superwetter« mit Sonnenschon und Temperaturen um 23 Grad Celsius hatten da schon die Erstkommunikanten an ihrem »Weißen Sonntag« (26. 4.). Insgesamt 9 Kinder gingen in Niedereimer zur ersten hl. Kommunion. Die Taufpaten mit den Eltern führten in festlichem Einzug die Kinder in die Kirche, wo sie dann während des besonders feierlich gestalteten Hochamtes, zu dem die ganze Gemeinde herzlich eingeladen war, zum 1. Mal den »Leib des Herrn« empfangen durften. Am Nachmittag versammelten sich die Erstkommunikanten mit Eltern und Verwandten noch einmal in der Kirche zu einer Dankandacht mit anschl. Fototermin. (Anm.: Bedingt durch kleine Mißverständnisse konnten während der Meßfeier am Morgen leider keine Fotos gemacht werden. Wir bitten die Ertskommunikanten mit ihren Eltern um Entschuldigung. Diesen herrlichen Tag werden die Kinder sicher nicht so schnell vergessen und sie haben sich dafür am nächsten Morgen beim gemeinsamen Gottesdienst noch einmal herzlich bedankt.

Ein feierlicher Gottesdienst, der von der Kolpingfamilie Rumbeck in besonderer Weise mitgestaltet wurde, war auch der Start für einen, in Zukunft vielleicht einmal selbständigen, Kolpingverein in Niedereimer. Während eines kleinen Festaktes im Stephanushaus im Anschluß an die Messe wurden 22 Jungen und Mädchen im Alter von 10-16 Jahren offiziell in die Kolpingfamilie Rumbeck aufgenommen (3.5.). Als besonderen Gast konnte Diakon Heiner Vernholz, Präses der Kolpingfamilie Rumbeck, den Vorsitzenden des Diözesan-Verbandes Paderborn, Arnold Sommer begrüßen. Leiter dieser neuen Jugendgruppe sind zunächst Verena Bertram und Bianca Röttgers. Da die Jugendarbeit in Niedereimer bisher keinem verband angegliedert war, soll jetzt über die Eingliederung in die Kolpingfamilie die Jugend an den zahlreichen und interessanten Angeboten des Kolping-Bildungswerkes teilnehmen können. Bleibt zu hoffen, daß die Jugendlichen dieses Programm aktiv in Anspruch nehmen.

In erstaunlichem Maße angenommen haben die Niniviten mal wieder die Kleidersammlung, die die Caritas in Verbindung mit dem Missionskreis (6.5.) durchgeführt hat. Was da an Kleidung und Wäsche im Stephanushaus abgegeben wurde, war schon erheblich. Durch die Weitergabe der abgegebenen Sachen, die in unserer Wohlstandsgesellschaft oft nur weggeworfen werden, kann in den sozialen Brennpunkten oder in der Mission wertvolle und oft dringend nötige Hilfe geleistet werden. Nach Angabe der Caritas wurde die Kinderkleidung an einen Kleidertauschladen in Arnsberg weitergegeben, während alles andere nach Indonesien verschickt bzw. über die Benediktiner in Meschede nach Afrika weitergeleitet wird.

Viele haben nicht daran geglaubt, daß das Schulkreuz wie versprochen noch in diesem Frühjahr erneuert wird. Doch die Stadt hat ihr Versprechen wahrgemacht und jetzt das völlig neue »Schulkreuz« am Stephanusweg aufgestellt (15.5.) sowie die gesamte Anlage gärtnerisch neu hergerichtet. Die Inschrift auf dem Querbalken ist übrigens von Ulrich Aßmann in das massive Eichenholz eingearbeitet worden. Jetzt hat dieser Ort der Besinnung und Mahnung wieder ein würdiges Aussehen. Vielleicht wird es in absehbarer Zeit möglich sein, auch die Bildstöcke im Deinscheid und am Stephanusweg (Bienstein) entsprechend aufzuarbeiten und zu pflegen. Das Kreuz am Wendeplatz des Stephanusweges, das schon seit mehr als 1 Jahr zur Restaurierung bei der Firma Gersthagen in Bruchhausen liegt, wird wohl hoffentlich auch noch einmal fertig! Wir geben die Hoffnung noch nicht auf.

Erstmalig nach vielen Jahren spüren auch die Schulkinder in Niedereimer, daß ein Garten neben schönem Aussehen auch eine Menge Pflegearbeiten mit sich bringt. Im letzten Herbst war der Schulgarten angelegt worden, die Gesamtanlage ist inzwischen durch die Stadt entsprechend bepflanzt worden. Z. zt. Wird durch die Elternschaft das Häuschen für die Gartengeräte errichtet, während Lehrer und Kinder gemeinsam die ersten Versuche im Säen und Pflanzen tätigen.

Festzuhalten bleibt noch, daß im Niedereimer Feld die Firma Eltec-Elemente-Technik ihre neue Werksanlage offiziell in Betrieb genommen hat. Auf einer Hallenfläche von 4.700 qm produzieren insgesamt 75 Mitarbeiter Verbundelemente aus dekorativen Hochdruck-Schichtstoffplatten für Möbel und Innenausbau.

Der späte Mai

Es kam der Mai wie jedes Jahr
und lockte manche Wanderschar
in Gottes freie Weld hinaus.
Der Wald sah richtig grün schon aus.
Zu dieser Zeit nicht jedes Jahr
der Wald sonst stand in Farbe da.
So Günther L. wohl sicher dachte,
als er ganz ernsthaft dazu sagte:
»Der 1. Mai, das ist doch klar,
kam später als im letzten Jahr!« NB.

Schützenkompanie Oeventrop

Am Sonntag, dem 31. Mai feiert die Schützenkompanie Oeventrop ihr »Sommerfest im Appelhof«. Vormittags: Frühschoppen mit d... Freiw. Tambourcorps Oevent... Ab 14 Uhr Buntes Treiben für Groß und Klein mit Cafeteria im grünen, Schokolamei, Nagelbalken, Morenkopfwurfmaschine, Grillstand und viele andere Attraktionen- Für Musik sorgt die »Blue Band«.

Am Samstag, den 30. 5. 87 findet ab 18 Uhr ein Dämmerschoppen mit Würstchen und Spezialitäten vom Grill statt.

Wer nicht inseriert wird vergessen !

Über die vielen Glückwünsche und Aufmerksamkeiten zu meiner ersten heiligen Kommunion habe ich mich sehr gefreut. Ich bedanke mich, auch im Namen meiner Eltern, recht herzlich.

Corinna Beckmann

Oeventrop, im Mai 1987

Dank sagen wir allen, auch im Namen unserer Eltern, die uns zum Tage unserer ersten heiligen Kommunion durch Glückwünsche und Geschenke viel Freude bereitet haben.

Simone Spitthoff · Sandra Becker
Linda von der Hövel · Jessica Roß
Silvia Flaschel · Barbara Weber

Oeventrop, im Mai 1987

BOSCH

Der Garagentor-Antrieb, der mitdenkt

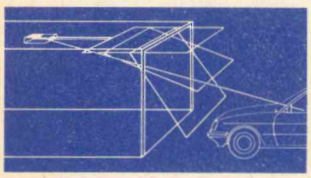

Schwere Garagentore mühelos bewegen. Ferngesteuert mit dem neuen Bosch-Garagentor-Antrieb. Er öffnet mit seinem starken Antriebsmotor schnell das Tor und schaltet das Licht für Sie ein und aus. Wir beraten Sie und übernehmen auch den Einbau:

BAUELEMENTE
H. & W. Ebert
Ruhrstr. 56 Tel. 3649
5760 Arnsberg 2

Rickert
5760 Arnsberg, Promenade 2

Knirps

Willst Du gut beraten sein, kauf Deinen Knirps bei Rickert ein!

Wir verkaufen nicht nur . . . wir reparieren auch!

Einmalig haasig!



Photos nur vom Meisterbetrieb der Photographie
Bärbel Haase
Gut Drasenbeck
5778 Meschede-Remblinghausen
Telefon (02 91) 13 16

med. Fußpflege

Hans-Dieter Degen

Steinweg 3 · 5760 Arnsberg 2

Öffnungszeiten: Mo., Di., Do., Fr. 8.30-12.00 u. 14.00-18.00 Uhr
Mittwoch Ruhetag

Telefon: 02931/4455 · privat: 02931/16650

Termine nach Vereinbarung

Speiserestaurant

»Zur Börse«

Alter Markt 2 Telefon 02931 / 3712

Wußten Sie schon . . .

. . .daß wir in alter Tradition ● Ruinenfest-Samstag ● wieder unseren bayerischen Abend mit einer Trachtengruppe veranstalten ?

. . .daß unsere Stimmungskanone »Harry« wieder zum Tanz aufspielt?

. . .daß wir Ihnen am Samstag, 30. Mai und Sonntag, den 31. Mai in bayerischer Atmosphäre Spezialitäten mit passenden Getränken bieten?



Jetzt aktuell

Wasser im Garten

- Seerosen in verschiedenen Farben
  Unterwasserpflanzen
  Schwimmpflanzen
  Sumpfpflanzen
- Glasfaserverstärkte Gartenteiche (10 Jahre Garantie)
- Teichfolie 0,5 und 1,0 mm 4,00 und 5,95 m breit
- Seerosenerde und Pflanzkörbe

Beratung und Lieferung:

RÖHRIG Garten-Baumschule 5760 Arnsberg 2 Tel. 02931/3201

P 5/86

Ganter

4 x bequem!

1. natürliche Fußbettung
2. optimale Paßformen
3. besonders weiche Leder
4. fußfreundliche Verarbeitung



CLASSIC-Modell 0380

Bei Ihrem Schuhfachberater

Schuh Prange

Arnsberg 2 · Steinweg

Tagesfahrten ab 18.-

Jeden Mittwoch nachmittag bis Mitte Juli (außer 17. 6.) „Fahrt ins Blaue" 21.-

Do., 4. 6. Bundesgartenschau Düsseldorf	22.-
Sa., 6. 6. Mit d. Butterschiff auf See	18.-
So., 7. 6. (Pfingsten) Vogelpark Walsrode	30.-
Di., 9. 6. (Ferien) Phantasialand Brühl	24.-
Do., 11. 6. Mit d. Butterschiff auf See	18.-
So., 14. 6. Bundesgartenschau Düsseldorf	22.-
Do., 18. 6. (Fronleichn.) Phantasialand Brühl	24.-
Fr., 19. 6. Vogelpark Walsrode	30.-
So., 21. 6. Pilgerort Banneux/Belgien	35.-

Anmeldung in allen Henneke-Vertragsbüros und

Arnsberg 2 02931/7041 Henneke Reisen

Telefonische Anzeigenannahme unter Telefon 02937/6513 + 1878

Maurice Schönert Kirchstraße 46 hat seinen Plüschhasen »Hoppel« verloren (Spielplatz beim Schwimmbad). Ehrlicher Finder erhält Belohnung. 02937-1232.

Kleinanzeigen

bis 3 Zeilen

nur 5,- DM.

Jede weitere Zeile 1,–

TAPETEN
BODEN-BELÄGE
FARBEN

HELLMICH

ARNSBERG
Clemens-August-Str. 60
Tel. (0 29 31) 1 23 27

Herzlich Willkommen zur »ARNSBERGER WOCHE« im BRÜCKEN-CENTER

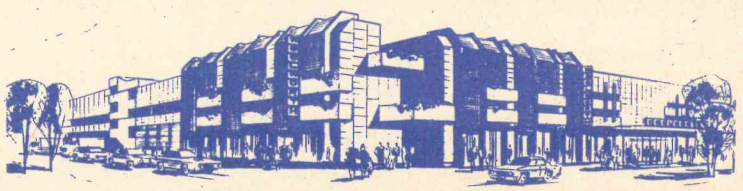

Chic und Charme:

Frühjahrsmode '87 in dezenten Farben

Farblich dezent, leicht, leger und lässig, so präsentiert sich die neueste Frühjahrs- und Sommermode 1987, kürzlich vorgestellt vom Haus Pluth-
Moden im Kunstforum des Brükkencenters. Mit Chic und Charme zeigten die internationalen Mannequins, das was führende Modeschöpfer kreiert haben. Helle Begeisterung bei den Besucherinnen, die den Saal bis auf den letzten Platz füllten, und reichlich Applaus für die hochmodischen und edlen Top-Angebote im Dschungel-Look (ein Neuaufleben des Safarianzuges »Bermuda« in Erdfarben), für die Seidenanzüge, feine Lederjacken und Kleider exklusiver Hersteller.

Das allesbeherrschende Thema der Mode ist Kombinieren. »Kombi-Mode« bietet durch den Austausch einzelner Teile mannigfaltige Variationsmöglichkeiten.

Entzückend auch das junge Tanzkleid mit Korsage und die mit Pailetten reich bestickten Abendkleider als krönender Abschluß einer gelungenen Präsentation.



Mit viel Eleganz präsentierten die internationalen Mannequins die neueste Mode im Kunstforum des Brückencenters. Hier beim großen Finale der »Pluth-Moden-Schau«.

Was Sie vor Antritt Ihrer Urlaubsreise beachten sollten!

Das TOYOTA-Autohaus Müller informiert:
Reisedokumente die Sie im Ausland benötigen

Land	Reisepaß erforderlich?	Tierarzt-Zeugnis erforderlich?	Auslands-Krankenschein gültig?	Kurz-Kasko empfehlenswert?	Grüne Versicherungskarte notwendig?
Belgien	nein	ja	ja	nein	nein
Dänemark	nein	nein	ja	nein	nein
Finnland	nein	Quarantäne	ja	nein	ja
Frankreich	nein	ja	ja	nein	nein
Griechenland	nein[2]	ja	ja	ja	ja
Großbritannien	nein	Quarantäne	ja	ja	nein
Italien	nein	ja	ja	ja	nein
Jugoslawien	ja	ja	ja	ja	ja
Niederlande	nein	ja	ja	nein	nein
Norwegen	nein	Quarantäne	nein[3]	ja	nein
Österreich	nein	nein	ja	nein	nein
Portugal	nein	ja	ja	ja	ja
Rumänien	ja	ja	ja	ja	ja
Schweden	nein	Qurantäne	nein[3]	nein	nein
Schweiz	nein	ja	nein[3]	nein	nein
Spanien	nein	ja	ja	ja	ja
Türkei	ja	ja	ja	ja	ja

*Alle Länder schreiben eine Tier-Tollwut-Impfung vor.
[2]Für Transitreisen durch Jugoslawien ist ein Reisepaß notwendig.
[3]Private Auslands-Krankenversicherung notwendig.

Aktionspreise!

Damen-Blusen, modische Streifen, ½ Arm nur **29.90**
Polo-Shirt, reine Baumwolle, S–XL nur **15.00**
Damen- und Herren-Jeans steingewaschen **39.90**
Herren-Pulli Baumw./Acryl **49.90**
Tennis-Socken, mit umgenähtem Rand, kochfest 5 Paar **9.90**
Herren-Socken, Jaquard, Wolle/Acryl 5 Paar **9.90**

Strickmoden Lackner
Arnsberg · Neheim
Hüsten · Sundern

Kleinanzeigen

bis 3 Zeilen
nur 5,- DM.
Jede weitere Zeile 1,–

Warum ein Inserat auf der Fachmann-Seite?
Damit man weiß wo Sie zu finden sind!

Spenden für das MGW

landen immer am richtigen Ort



Tagein, tagaus, oftmals rund um die Uhr, erfüllen unsere Mütter ihre vielfältigen Pflichten für die Familie und im Haushalt. Viele Frauen sind von der alltäglichen Arbeit so stark erschöpft, daß nur eine mehrwöchige Ruhepause unter ärztlicher Aufsicht und fachlicher Betreuung zu wirksamen Heilerfolgen führen kann.

Mit Hilfe Ihrer Spendengelder verbringen jährlich ca. 40.000 Mütter in über 110 Häusern des MGW eine Kur. Ein spezielles Gesundheitsprogramm sorgt dabei für neue Kraftreserven und frohen Lebensmut.

Wir versichern Ihnen: Ihre Spende für das MGW wird ausschließlich für die Gesunderhaltung unserer Mütter eingesetzt.

Müttergenesungswerk

Die Mütter gehen uns alle an

Spendenkonten:
8504 Stein bei Nürnberg
Postscheck Nürnberg (BLZ 76010085) Kto.-Nr. 8000
Dresdner Bank Nürnberg (BLZ 76080040) Kto.-Nr. 123-8000



Beim gut besuchten Konzert der Harmonie Gaanderen, die auf Einladung des Oeventroper Musikvereins in Oeventrop weilte, überreichte Vorsitzender Friedel Wiesehöfer den Gästen zur Erinnerung einen Wandteller.

Paßt unter jedes Dach

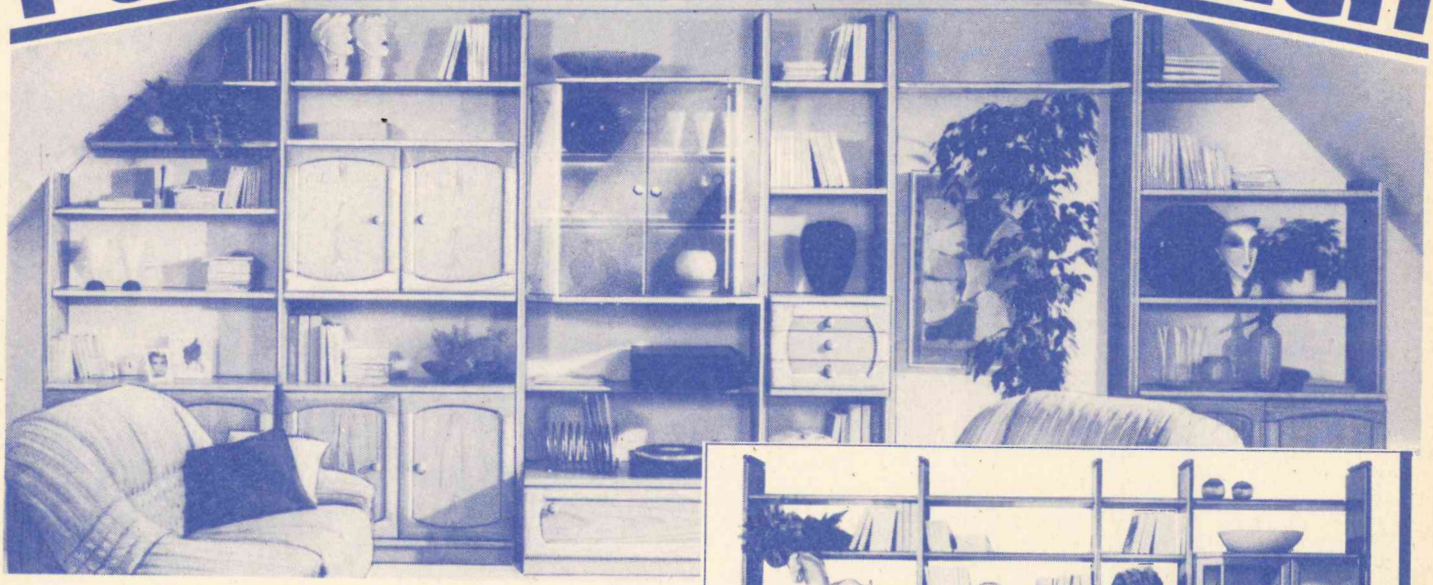

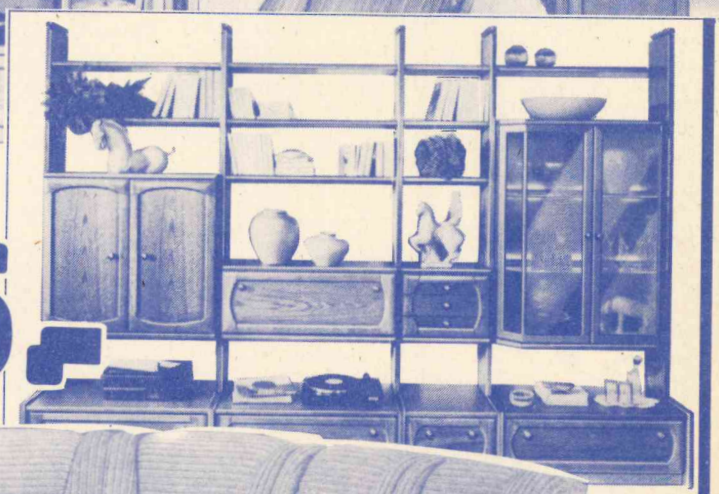

Vielseitiges Stollenprogramm in Eiche rustikal furniert. Dieses Anbauprogramm bietet Ihnen durch die Vielfalt seiner Einzelelemente die Möglichkeit, jeden Winkel im Wohnzimmer sinnvoll auszunutzen. Unterschiedliche Höhen, Breiten und Tiefen der Einzelelemente lassen Sie sogar eine Dachwohnung mit ihren Schrägen individuell gestalten.

Hier als Standardzusammenstellung: **Wohnwand** mit Barfach und indirekt beleuchteter Glasvitrine.

2596,–

Ca. 357 cm breit.



Achtung! Langer Samstag: Bis 18 Uhr geöffnet.

Rundecke mit Sessel

2598,–

Gönnen Sie sich diesen Ruhesitz.

Denn das ist Sitzkomfort, der Sie verwöhnen wird.

Super-Polsterung und ein attraktiver Bezugsstoff.

Auch lieferbar:

Im Sauerland die № 1





Sofa 3-sitz
ca. 190 cm breit
DM **926,–**

Klappcouch beidseitig Armlehnen
ca. 190 cm breit
Liegefläche:
160 x 110 cm
1.498,– DM

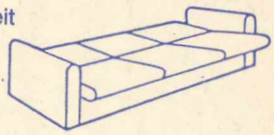



Sofa 2-sitz
ca. 136 cm breit
DM **745,–**



Sessel
ca. 83 cm breit
DM **498,–**

Wohnwelt Wortmann

5760 Arnsberg 1/Hüsten, an der B 7, Telefon: 02932/4197

KÜCHEN EXTRA SCHAU

Vergleichen Sie, wo immer Sie wollen!

Viel Küche



Die Universelle

PERFECTA „JUWEL" – das moderne Küchen-Einbau-Programm mit der großen Typenvielfalt. Die Fronten aus Kunststoff-Rupfen mit massiven Eiche-Griffleisten, Korpus, Sockel und Arbeitsplatte aus pflegeleichtem Kunststoff, Eiche-Nachbildung hell. Die hochwertige Verarbeitung jedes einzelnen Details gewährleistet eine lange Lebensdauer.

Auch mit eingebautem Mikrowellenherd lieferbar.

Am langen Samstag:

6. Juni'87 sind wir von 8.30 Uhr bis 18.00 Uhr für Sie da!

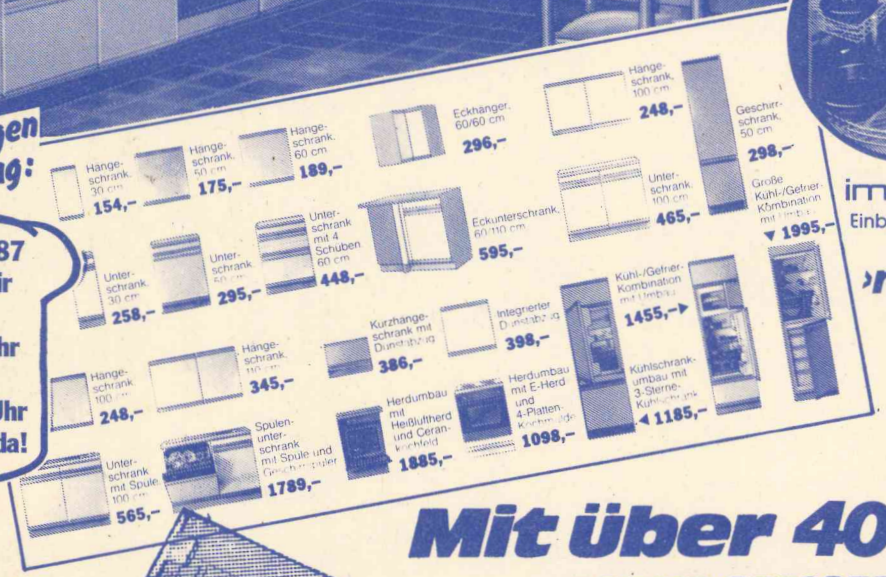

AEG

imperial Einbaugeräte

GAGGENAU

BLANCO

›rational‹

Juno

ALNO

poggenpohl küchendesign

PHILIPS

SieMatic

FRANKE

Beckermann-Küchen

Mit über 40 aufgebaute programmen eine d drucksvollsten Au stellungen des Landes.

Wortmann, der Küchenprofi informiert:

Wer weiß, worauf es bei guter Küchenplanung ankommt, hat in unserer Ausstellung garantiert keine Langeweile. Denn Stück für Stück präsentieren wir Ihnen in immer verschiedenen Variationen die gesamte Palette moderner Küchentechnik. Nur eines haben alle unsere Küchenmöbel gemeinsam:

we kommen unsere

Riesig.

Sympathis

P

Küchen und Eßplätze

Beratung und Planung

Anlieferung und Montage

Wasser- u. Elektro-Anschlüsse



...alles aus einer Hand

für wenig Geld!



Küchen-Block

330 cm

Front: Echt Eiche
Rahmen massiv
nur Holzteile

(Elektro-Geräte
nach Wahl)

DM

1798.-

Diese Preise machen Laune, da sparen Sie eine Menge Geld!

Küchen-
r ein -
-

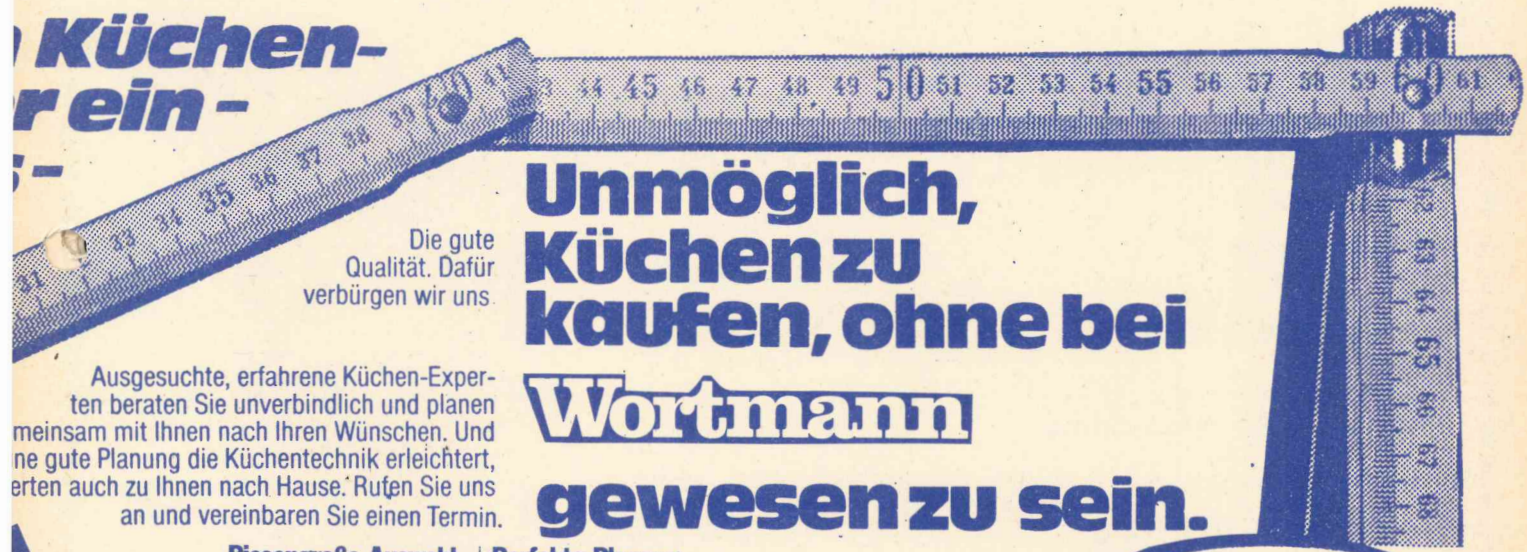

Die gute Qualität. Dafür verbürgen wir uns.

Unmöglich, Küchen zu kaufen, ohne bei Wortmann gewesen zu sein.

Ausgesuchte, erfahrene Küchen-Experten beraten Sie unverbindlich und planen meinsam mit Ihnen nach Ihren Wünschen. Und ne gute Planung die Küchentechnik erleichtert, erten auch zu Ihnen nach Hause. Rufen Sie uns an und vereinbaren Sie einen Termin.

iswert.

Riesengroße Auswahl
Über 40 aufgebaute Markenküchen mit mehr als 150 Einbaugeräten, dazu viele Eßgruppen – diese hochaktuelle Großauswahl bietet Ihnen die Sicherheit, die Sie für Ihre Entscheidung heute brauchen!

Perfekte Planung
Erfahrene Küchenexperten bürgen für eine objektive und gründliche Beratung bis in jedes Detail – natürlich auch bei Ihnen zu Hause, denn Ihre neue Küche soll wie ein Maßanzug zu Ihnen passen!

...denn hier stimmen Preis und Qualität!

Achtung! Langer Samstag: Bis 18 Uhr geöffnet.



Wohnwelt Wortmann

5760 Arnsberg 1 / Hüsten, an der B 7, Telefon: 02932 / 4197



Eckbank
mit Tisch und 2 Stühlen (o. Hocker) komplett **398.-**

Kommode,
Front echt Kiefer massiv, Korpus Kiefer furniert.
47 cm breit,
40 cm tief und
48 cm hoch.
Abholpreis



98.-

Sonderangebote Schlag auf Schlag!



Beste Zeit für kleine Preise!

Qualität und Serviceleistung sind unsere Stärke.
Parken bei uns kein Problem!

Auf geht's zur Wohnwelt Wortmann, da sparen Sie eine Menge Geld!

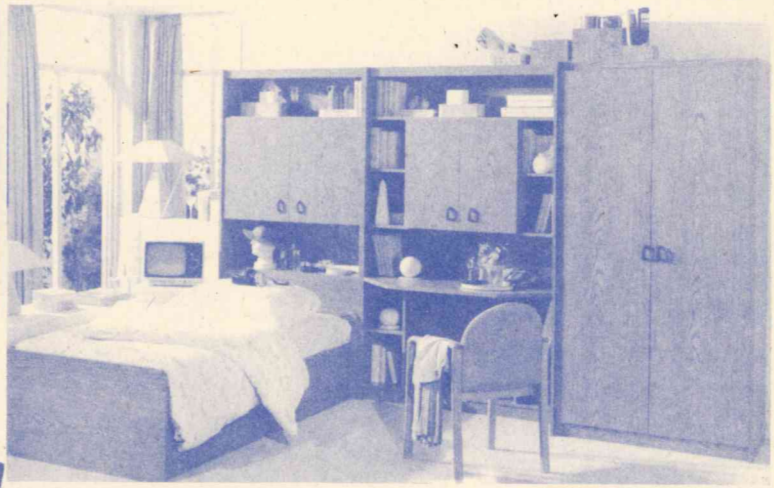

Jugendzimmer 4-teilig (o. Auflage)
Eiche bernsteinfarbig
648.-

Polsterliege
90 x 200 cm,
in modernen Dessins
298.-



An alle, die rechnen können! Bei uns ist Ihre Mark unheimlich stark!



Jugendliches
Schlafsofa
in modernem aktuellen Dessin
398.-

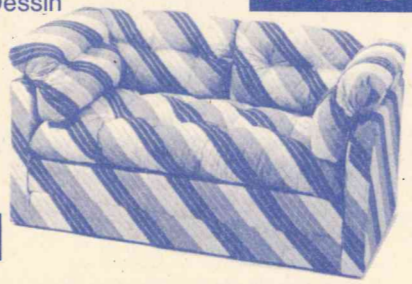



Klappstuhl Andrea
in weiß, braun und rot
19.50



Stapelstuhl
in weiß, braun und grau
34.95

Kinder-Bistro-Stühle
in blau und rosa
Stuhl **24.50** Tisch **49.00**

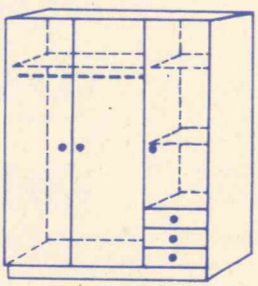

Kleiderschrank
mit 3 Schubkästen
Kieferdekor
298.-

Couchtisch, Rahmen und Gestell Echtholz furniert, 96 cm Ø
Höhe ca. 53 cm
Platte Kachel
348.-



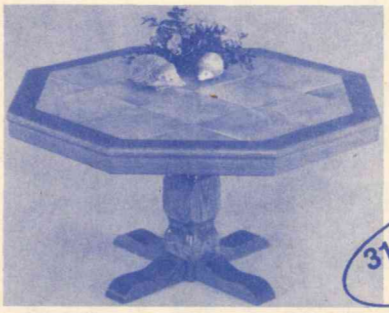

Couchtisch, Oberteil Eiche Echtholz furniert, höhenverstellbar und lang ausziehbar,
134 x 74 cm, Platte Kachel
298.-

Alles Abholpreise!

31. 5. Schausonntag von 14 - 18 Uhr
Keine Beratung, kein Verkauf

SB Wortmann Lagerverkauf

5760 Arnsberg 1/Hüsten, an der B 7, **Telefon: 02932/4197**

Quiz- und Malwettbewerb bei der Spadaka Oeventrop abgeschlossen



»Wasser ist Leben« heißt das Motto des 17. Internationalen Jugendwettbewerbs der genossenschaftlichen Banken. Daran nehmen über drei Millionen Jugendliche in acht Ländern Europas und in Kanada teil.

Die erste »Etappe«, eine Ausscheidung auf Ortsebene, wurde kürzlich mit der Ermittlung der Gewinner abgeschlossen. Jürgen Froning von der Spadaka Oeventrop überreichte folgenden Schülerinnen und Schülern ihre Gewinne:

Im Malwettbewerb 1.-4. Schuljahr gewannen Henrike Barz ein Badeboot, Carina Kramer eine Badeinsel; in der Gruppe 5.-7. Schuljahr erhielt Sandra Pape als Gewinn ein Sportkajak. Die Klassen 8-10 haben am Wettbewerb nicht teilgenommen.

Die glücklichen Gewinner beim Quiz sind in der Gruppe 1.-4. Schuljahr Dubrina Pilath (Gewinn einer Sporttasche), in der Gruppe Klassen 5-7 Jörg Löser (Fußballbuch WM '86) und beim 8.-10. Schuljahr Antje Weber (Radiowecker).

Beim Malwettbewerb, an dem sich etwa 300 Kinder beteiligten, waren alle Maltechniken erlaubt. Die Siegerarbeiten wurden zur Landes- und Bundesausscheidung weitergeleitet. Einige der anderen »Gemälde« können in der Zweigstelle der Spadaka in Glösingen besichtigt werden.

Einen Ansporn zum Mitmachen beim Wettbewerb gab auch Bundespräsident Richard von Weizsäcker mit einem Aufruf: »Gesundes Wasser ist kostbar. Wir dürfen es nicht verschmutzen und verschwenden. Jeder muß mithelfen, es wiederzugewinnen und zu bewahren – auch Du. Geh mit gutem Beispiel voran. Mach mit bei diesem wichtigen Jugendwettbewerb. Auf Eure Einsendungen bin ich gespannt«.

Die »Arnsberger Post« und mit ihr viele Oeventroper sind gespannt darauf, ob eine der Malarbeiten aus Oeventrop in der Landesentscheidung oder gar auf höchster Ebene einen Preis erringt. Wir drücken die Daumen!



Pfingstsportfest in Bruchhausen

Zum 85-jährigen Bestehen des TuS Bruchhausen veranstaltet der Verein sein schon traditionelles Pfingstsportfest vom 5.-7. Juni 1987. Am Freitag, dem 5. 6. findet im Stadion »große Wiese« wieder ein Leichtathletikabendsportfest statt. Am Pfingstsonntag beginnt um 12 Uhr ein E- und D-Jugend-Fußballturnier.

Das eigentliche Sportfest, mit anderen Worten der Haupttag, ist am 6. Juni 1987.

Ab 12.15 Uhr spielen 6 Vereine um den Turniersieg beim Kreisklassenpokalturnier. Der Bruchhauser Musikverein unterhält Spieler und Zuschauer gleichermaßen mit Marsch-Blas- und Volksmusik. Die III. TuS-Mannschaft und die Fußballjugend sorgen für das leibliche Wohl mit Grillspezialitäten und Getränken.

Erstmalig ist es uns gelungen den SuS Bruchhausen (Krs. Höxter) zum Turnier einzuladen. Er spielt mit unserer II. Mannschaft in einer Gruppe, die beiden Namensvettern spielen also gegeneinander. Bruchhausen gegen Bruchhausen, das ist das BESONDERE, das bisher EIN MALIGE!

Das ganze Dorf ist eingeladen: Denn unser Motto heißt nicht nur Sport, sondern SPORT UND MUSIK!

Abends, nach Beendigung der Fußballspiele marschieren alle Fußballer und Fans mit der Blaskapelle in die Schützenhalle, die gelb und schwarz geschmückt wird. Hier finden Ehrungen verdienter Mitglieder und die Siegerehrung statt (ca. 20.15 Uhr).

Danach wieder ein Höhepunkt – die neueformierte BIG-BAND des Bruchhauser Musikvereins spielt mit TOP-Hits, Evergreens und flotten Weisen zum Tanz auf.

Heinz-Werner Hoffmann

Großartige Stimmung herrschte beim traditionellen »Prinzenball«

den die Kleine Arnsberger Karnevalsgesellschaft am zweiten Mai-Wochenende im Kurhotel auf dem Klosterberg feierte. Nach dem fröhlichen »KLAKAG-Helau-Mäntau«, das Hans Bücker im Namen der Prinzengemeinschaft ausrief, eröffnete Prinz Günther (Bruchhage), der »Schütze vom Berge«, mit einem Ehrentanz den Abend. Die junge KLAKAG-Tanzgarde mit Schloßspätzchen Charlotte Trachternach und dem Schloßtäubchen Silke Jakobs (sie fungierte auch als Glücksfee bei der Tombola) erfreuten die Ballgäste mit ihren Tänzen. Mit von der Partie war auch das Kinderprinzenpaar Andreas (Schubert), der »Elektroniker« und Kathrin (Ehlert), die »Badenixe«.



Helene Disselhoff wurde mit Urkunde ausgezeichnet

40 Jahre aktiv im Kirchenchordienst – dieses stolze Jubiläum feierte Helene Disselhoff anläßlich eines »Geistlichen Konzerts«, das am Sonntag in der Auferstehungskirche stattfand. Helene Disselhoff, die im Juli 82 Jahre alt wird und aus Sondershausen in Thüringen stammt, kam durch Versetzungen ihres Mannes über die Stationen Weimar, Ohrdruf und Saalfeld im Frühjahr 1939 nach Arnsberg. Schon in Thüringen sang sie im Kinderkirchenchor und nach ihrer Konfirmation im gemischten Chor. Seit Mai 1947 singt sie in der Evangelischen Kantorei. »Die Stimme ist noch das«, sagt sie freudig. »Und so lange ich singen kann, mache ich weiter«.



Blumen für die Jubilarin: »Stimmennachbar« Ernst Thiemann (links) gratulierte Helene Disselhoff. Rechts im Bild Kirchenmusikdirektor Günter Schreiber, der zum Dank die Ehrenurkunde überreichte.

Eine Super-Attraktion

Die Kosmetik-Parfümerie Mechthild Schulte, Arnsberg, Steinweg, verlost in der »Arnsberger Woche« einen TROPHEE-Hochgeschwindigkeitsrenner im Wert von 1.000,- DM.

Rudi Altig, der vierfache Radweltmeister, war maßgeblich an der Entwicklung des Renners beteiligt, sein Kommentar: »Sportliche Damen und Herren werden von diesem Rad begeistert sein. Ein Hochtourenrad für Triathleten, die an der Spitze sein wollen«.

Die technischen Daten: Farbe: grün-weiß-rot; Felgenbremsen und Kettenschaltung Shimano, Reifen mit Reflektorstreifen, Scheiben.-Hinterrad, Rennsattel Aero.

Teilnahmekarten erhalten Sie in und vor der Kosmetik-Parfümerie Mechthild Schulte, Arnsberg 2, Steinweg 6 am 29. und 30. Mai 1987. Besonderheit: Die Teilnahmekarten enthalten den Duftstreifen TROPHEE Lancome, die sportlich-frische Duft- und Hygiene-Linie für alle Altersgruppen, weiblich und männlich, Prestige- und Preisbewußte, Sportliche und alle, die eine frische Duftnote schätzen . . .

Die Gewinnermittlung erfolgt unter Ausschluß des Rechtsweges, der glückliche Gewinner wird in der Presse bekanntgegeben.

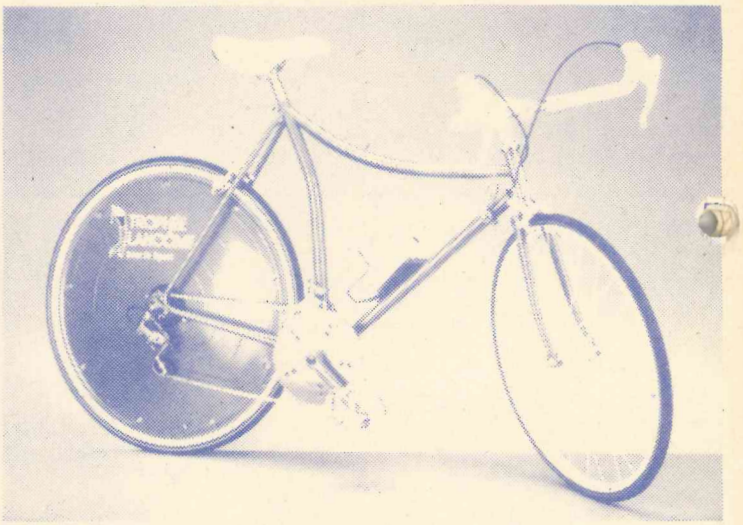

Jazz-Frühschoppen am Vatertag (28.5.) auf dem Neumarkt

Im Rahmen der »Arnsberger Woche« findet an Christi-Himmelfahrt auf dem Alt-Arnsberger Neumarkt der schon traditionelle Jazz-Frühschoppen statt.

Die Sauerländer Jazzfreunde können sich auf 4 Stunden fetzige Musik der HSK-Big-Band freuen!

Die 16 Musiker um ihren Leader Hartmut »Härte« Tripp bringen ein Riesen-Repertoire mit, welches an die großen Erfolge von Count Baisie, Glen Miller, Sammy Nestico, Joe Zawinul orientiert ist, der der Band u. a. auf ihrem ausgedehnten England-Schottland-Trip im vergangenen Sommer großartige Erfolge brachte.

Die Veranstaltung findet bei **freiem Eintritt** von 11.00 bis 15.00 Uhr auf dem Neumarkt statt.

Action ist angesagt im Jugendzeltlager des Ski-Club Rumbeck e. V.

Die Jugendlichen und Schüler des Ski-Clubs starten vom 27. 7. 87 bis 3. 8. 87 zu einem Zeltlager an den Listersee/Biggesee. Leitung: Jugendwart Georg Nellius. Anmeldeformulare bei Georg Nellius, Tel. 02931/12436, Claudia Traidl, Tel. 02931/16686 oder Spadaka Oeventrop, Filiale Rumbeck.



METALLBAU
RAINER
FINKE
ARNSBERG 2
Ruhrstr. 27a · Tel. (02931) 3006

Venedig · Piräus · Istanbul · Kusadasi · Patmos · Katakolon · Venedig

12. 9. – 26. 9. 1987

Mit MS »Orient-Express«, dem schwimmenden Luxushotel . . .

. . . nach Griechenland und in die Türkei.



Sie haben in allen Häfen die Gelegenheit zu Landausflügen.

Programm:

1. Tag, Samstag:	Abfahrt in Venedig 18.00 Uhr
2. Tag, Sonntag:	an Bord
3. Tag, Montag:	an Bord mit Zwischenstop in Athen
4. Tag, Dienstag:	morgens Ankunft in Istanbul, Gelegenheit zum Landausflug mit Besichtigung der Suleyman Moschee, der Blauen Moschee, Hagia Sophia, Mittagessen, Topkapi-Palast und Bazarbesuch. Weiterfahrt abends nach Kusadasi.
5. Tag, Mittwoch:	Ankunft in Kusadasi, Transfer zu einem guten Strandhotel, dort Badeaufenthalt
6.-12. Tag:	Badeaufenthalt
12. Tag, Mittwoch:	Abfahrt ab Kusadasi, Zwischenstop in Patmos
13. Tag, Donnerstag:	an Bord, Zwischenstop in Katakolon
14. Tag, Freitag:	an Bord
15. Tag, Samstag:	morgens Ankunft in Venedig

Leistungen:

* 1-wöchige Schiffsreise mit MS »Orient Express« in 4-Bett-Innekabinen mit Du/WC
* volle Bordverpflegung während der gesamten Schiffsreise
* Bordreiseleitung
* 7 Übernachtungen im Hotel Tusan in Kusadasi in Doppelzimmern/DU/WC
* Halbpension während des Badeaufenthaltes
* alle Hafen- und Ausschiffungsgebühren
* Reiserücktrittskostenversicherung

Preis pro Person: DM 1.290,-

Zuschläge für Busanreise ab Dortmund und evtl. abweichende Kabinenausstattung sowie Einzelzimmerzuschlag auf Anfrage.

Ausführliches Programm anfordern:

Buchung und Beratung im
Reisebüro ARNSBERG
Steinweg 6 · 5760 Arnsberg 2 · Telefon (02931) 1727-28

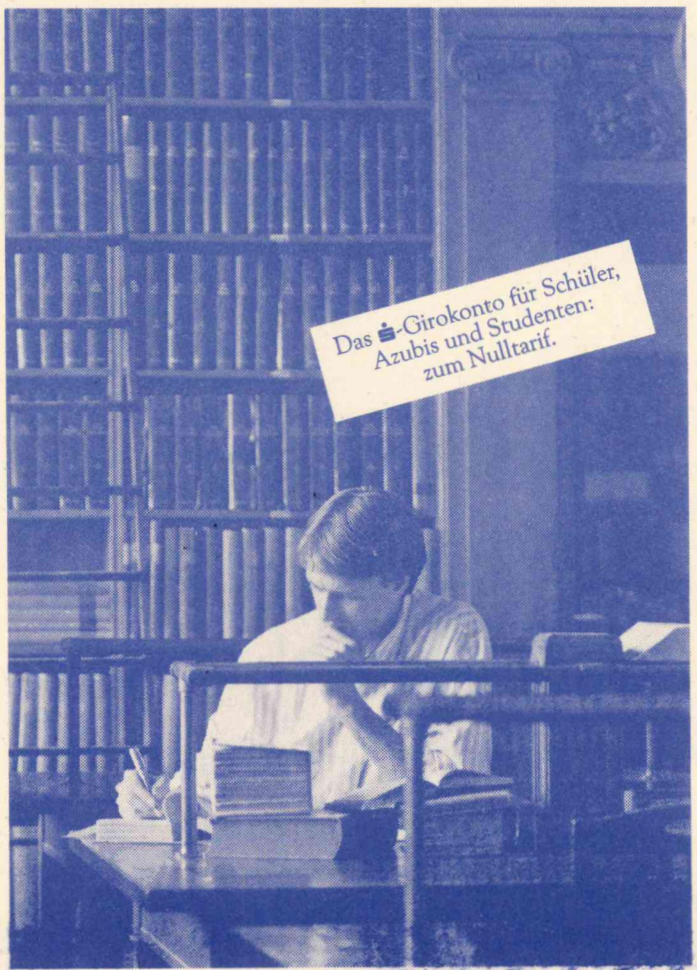

EIN RUHIGER KOPF BRAUCHT EIN AKTIVES KONTO

Wer sein eigenes Leben leben will, muß auch in finanziellen Dingen selbständig entscheiden können. Ein eigenes Girokonto von der Sparkasse schenkt Ihnen den finanziellen Spielraum, den Sie brauchen.

Ohne den persönlichen Geldberater wäre das Girokonto aber nur eine halbe Sache. Bei ihm können Sie sich zu allen Geldfragen Rat holen. Er kennt sich aus. Lassen Sie sich von ihm doch einmal die Vorteile des eigenen -Girokontos zeigen; wie Sie Zeit und Wege sparen, wenn Sie z. B. eine Rechnung bezahlen wollen. Das geht einfach und problemlos mit der Überweisung. Oder wie Sie mit Dauerauftrag und Lastschrift wiederkehrende Zahlungen »vergessen« können.

Und wie Sie automatisch sparen können. Mit dem Plus-Sparen überweisen Sie regelmäßig den Betrag, der am Monatsende auf Ihrem -Girokonto übrig ist, auf Ihr Sparkassenbuch.

Über diese und viele andere Vorteile des -Girokontos informieren Sie sich also am besten persönlich bei Ihrem Geldberater. Und weil junge Leute mit jeder DM rechnen müssen, ist das Girokonto bei der Sparkasse für Schüler und Studenten gebührenfrei, also zum Nulltarif zu haben.

wenn's um Geld geht
Sparkasse
Arnsberg-Sundern

Das Neueste aus Uentrop

Am Vorstand liegts nicht, wenn noch was in die Hose geht!

Nur noch wenige Tage trennen die Uentroper von ihrem ersehnten Schützenfest. Am 12., 13. und 14. Juni (Freitag, Samstag, Sonntag) ist es endlich soweit! Schon liegen die Fahnen sauber gewaschen und frisch gebügelt zum Aushang bereit. Die Restvorbereitungen laufen auf Hochtouren und der Vorstand hofft auf einen reibungslosen Ablauf der drei Schützenfesttage. Alles wurde getan, damit auch dieses Fest wieder ein echtes Volksfest wird.

Die Musiker des Musikvereins Wennemen unter der Leitung von Heribert Höch und das Tambourkorps der Arnsberger Bürgerschützengesellschaft unter Leitung von Herbert Krick sorgen für musikalischen Schwung. Zum Auftakt, am Freitag, dem 12. Juni, greift die WERDITE-COMBO gefühlvoll in die Saiten.

Das noch amtierende Königspaar der Uentroper Schützen, Hermann-Josef Rath und Eva-Maria Plaß, wird am Samstag noch einmal seine ganze Pracht entfalten und zusammen mit Geck Rainer Kinze das feierfreudige Schützenvolk zum frohen »Mittun« anfeuern.

Am Freitag treten die Schützen um 19 Uhr zum Vogelaufsetzen an; ab 20 Uhr ist Tanz mit der WERDITE-COMBO.

Am Samstag marschieren die Schützen um 14.30 Uhr zur Totenehrung auf den Friedhof. Anschließend werden das Königspaar, der Geck und die Jubilare abgeholt. Alle Ehrengäste und Gastvereine werden gegen 18 Uhr erwartet. In einer kleinen Feierstunde erfolgen Auszeichnungen und Jubilarehrungen.

Vor 25 Jahren schwangen Horst Geradi und Resi Laufmann geb. Franz das Königszepter. Die Königspaare vor 60 Jahren – Hermann Rath und Margarete Stahlmecke – und vor 50 Jahren – Adolf Schulte-Uentrop und Hilde Kloidt – sind leider verstorben.

Nach den Ehrungen spielt der Musikverein Wennemen zum Konzert und Tanz auf.

Die Donnerbüchsen stehen bereit

Großes Ausschlafen ist auch am Sonntag nicht angesagt: Um 8.15 Uhr treten die Schützen zur Teilnahme am Schützenhochamt, welches in der Sankt Josefs-Kapelle gefeiert wird, an. Danach ist Marsch zur Vogelwiese, wo der neue König ermittelt wird.

Schützenhauptmann Klaus Rappold sprach von einigen Aspiranten, die sich einen erbitterten Kampf um das höchste Amt der Schützen liefern wollen. Demzufolge hat der schöne Königsvogel von »Bauerdick's Fritze« aus Oeventrop kaum eine Überlebenschance.

Die Sicherheit

Wenn alle feiern und sich fast ganz Uentrop auf der Vogelwiese versammelt, um den spannenden Wettbewerb um die Königswürde ann 1987 zu verfolgen, wird nicht vergessen, für die Sicherheit hinter den Kulissen zu sorgen. Wie in jedem Jahr sind wieder das Gelände hinter der Vogelwiese, der Caspariweg und die Dorfstraße ab Friedhof während des Vogelschießens in der zeit von 9.00-12.00 Uhr gesperrt.

Der Vorstand des Schützenvereins Uentrop e. V. bittet vor allem die Eltern darauf zu achten, daß die Kinder nicht der Abenteuerlust oder einer Mutprobe unterliegen und die aus Sicherheitsgründen verfügte Sperrung unbedingt einhalten.

Die neuen Regenten . .

werden nach dem Vogelschießen in der Festhalle feierlich proklamiert. Danach beginnt der traditionelle Frühschoppen.

Am Nachmittag holen die Schützen ihr neues Königspaar und den Geck um 17.00 Uhr ab. Anschließend erfolgen in der Festhalle Königstanz und Verabschiedung der scheidenden Regenten. Eine große Polonaise um 21 Uhr beschließt das »Fest des Jahres«.

Der Vorstand lädt alle Vereinsmitglieder mit ihren Familie sowie alle Mitbürger, Freunde, Gönner und Gäste herzlich zur Mitfeier des Schützenfestes 1987 ein. Es soll wieder ein friedliches und schönes Fest werden. Horrido!



Vor 25 Jahren hieß das Königspaar Horst Geradi und Resi Laufmann, geb. Franz. Oben rechts: der damalige Schützengeck Adolf Köhler.



Neckermann Seereisen

»Kanaren und Portugal«
mit TS MAXIM GORKI
25000 BRT

Sta. Cruz/Teneriffa—Sta. Cruz/La Palma—Funchal—Lissabon—Bremerhaven.

Am 23.10.87 (9 Tage/VP), inkl. Hinflug, je Person schon ab DM 1490,-

20/87

NUR TOURISTIC PARTNER

Reisebüro Luig
Inhaber Rolf Brand
Steinweg 10 · Arnsberg 2
Telefon 02931/3320

Hotel Menge

„an der Schlacht"

5760 Arnsberg 2 · Ruhrstraße 60 · Telefon 4044

Lassen Sie sich von unserer vorzüglichen Küche verwöhnen –
dazu gepflegte Biere vom Faß.

Unsere Fremdenzimmer sind mit Dusche, WC, Zimmertelefon und schallisolierenden Fenstern ausgestattet.

Eine Atmosphäre wohltuender Gastlichkeit erwartet Sie!

Die Fachmann-Seite

Armaturen

Armaturen
Werks-Vertrags-Kundendienst
☎ 02937/455

Autolackiererei

Karl-Heinz Arnold
Clemens-August-Straße 93
Telefon (02931) 10947

Autovermietung

Autovermietung
GUNKEL
Arnsberg 2, Tel. (0 29 31) 70 77

Bastelbedarf

Bastelstübchen E. Langner
Rumbecker Str. 9 · Tel. 14497

Bürotechnik

Werner Mörchen
Hans-Peter Wahle
Büromaschinen und Reparaturen
Ringstr. 16 / Ecke Rumbecker Str.
Arnsberg 2 · Tel. 02931/4412

Werner Bartmann
POSTALIA-Frankiermaschinen
Büromaschinen - Reparaturen
Abg. 2 · Alter Markt 22 · Tel. 3355

Bettfedernreinigung

Betten Masseck
Brückenplatz · Tel. 10221

Dachdecker

Willy Hesse
Dammstraße 3-7 · Tel. 4046

Elektro-Installation + Reparaturen

Elektro B. Burmann
Inh. F. J. Kölsch
Wetterhofstr. 15/17 · Tel. 10564

Hermann Riese
Ringstr. 70-72 · 5760 Arnsberg 2
Telefon 02931-10792

Fußböden

Parkett Sapp
Teppichboden · PVC und Parkett
Zu den Werkstätten 19 · Tel. 13138

Med. Fußpflege

Hans-Dieter Degen
Steinweg 3 · 5760 Arnsberg 2
02931 / 4455 · Privat 16650

Med. Fußpflege ZFD

Rudolf Schulte
Clem.-Aug.-Str. 60, Tel. 12182

Fotografie

Atelier für Photographie
B + T Anneser
Porträt-, Industrie- und Werbephotographie
Promenade 1 · Tel. 4540

Hausgeräte-Kundendienst

Bruno König
Apostelstraße 8 · ☎ 3555
Siemens · Constructa · Bosch · Küppersbusch · NEFF

Heizungsbau

S+H GmbH u. Co. KG
E. Fiedler
Clem.-Aug.-Str. 43 · Tel. 10815
Notdienst bis 22.00 Uhr

Innendekoration + Gardinen-Reinigung

Fette
Raumausstatter-Fachbetrieb
Alter Markt 11 · Tel. 3038

Herbert Müller
Raumausstattung · Teppichboden
Am Brückencenter · Tel. 12044

Klempnerei, Installat.

Josef Liesenfeld
Jägerstraße 46 · Tel. 3514

Bruno Bause
Unterm Römberge 4 · Tel. 3748

Horst Scherer
Kurfürstenstr. 17 · 02931-10784

Kunststoff-Fenster

Glas-Schlimbach
Ruhrstraße 46 - 50
Telefon (02931) 1700

KFZ-Handel, Reparat. Abschleppdienst

Gerhard Deubel
VERGASER-Service · Oeventrop
Glösinger Str. · Tel. (02937) 6562

Autohaus Horst Kobold
Reperatur aller Fahrzeugtypen
Hammerweide 15a · Tel. 4577

J. Toch
Autoservice · Reparat. aller Art
Hammerweide 24 · Tel. 4129

Lotto · Totto

Günther Elkemann
Tabakwaren · Zeitschriften
Jägerstr./Mühlenstr. 1 · Tel. 3029

Masskonfektion vom Fachmann

Norbert Brüggemeier
City-Center · Tel. (02931) 10674

Markisen

Herbert Müller
Am Brückencenter · Tel. 12044

Metallbau, Stahlbau, Schlosserei

Huß & Knauer
Apostelstraße 5 · Tel. 3414

Potempa
Hammerweide 13 · Tel. 3718

Orthopäd.-Technik

Orthopädie-Technik Knapp
Clem.-Aug.-Str. 43 · Tel. 16617

Orthopädie-Einlagen

Rudolf Schulte
Clem.-Aug.-Str. 60, Tel. 12182
Lieferant aller Krankenkassen

Polsterei

Polstermöbel-Reparaturen
Klaus König
Grafenstraße 49 · Telefon 15405

Radio, Fernsehen, Phono

Radio Buchardt
Gutenbergplatz und Alter Markt
Telefon (02931) 10731

tele-dienst Piwinski
Clem.-Aug.-Str. 55 · Tel. 10277

Schleiferei

Schleiferei für Messer + Scheren aller Art · Solinger Schneidwaren
Alfons Vehrenberg
Hauptstr. 22 · Neheim · Tel. 24423

Schreinerei

Josef Belecke
Clem.-Aug.-Str. 69 · Tel. 10515

Schreinerei PLÖGER
5760 Arnsberg 2
Niedereimerfeld 7 · Tel. 02931-6822

Stuckgeschäft

Tillmann GmbH
Außen- u. Innenputz · Innenausbau
Reparaturarbeiten · Vollwärmeschutz
Piusstr. 6 · Telefon 02931-10793

Dieter Rocholl
Außen- u. Innenputz · Altbau-sanierung und Vollwärmeschutz
Tel. Freienohl 6384 · Oeventrop 1018

Schuhe, Verkauf, Reparatur, Maßanfertg.

Schuh-Linn
Orthopädie · Reparatur · Verkauf
Efeuweg 8 und Kirchstraße 35
Oeventrop · Tel. (02937) 6372
Lieferant aller Krankenkassen!

Stein- und Bildhauer

Grabmale Max Hein
Hellefelder Straße 59a
Telefon (02931) 16459/15927

Grabmalgestaltung Reinhard Hilligsberg
Werkstatt und große Ausstellung,
Clemens-August-Straße 72
Telefon (02931) 10824

Schlüsseldienst

W. D. Marks
Europaplatz 2 · ☎ 02931/10011
Notdienst Tag und Nacht

Sandstrahltechnik

Jochen Schütz
Fassaden · Metall · Holz · Möbel
Telefon (02931 - 21802 + 77373

Vereinsbedarf

SPORT + ORGANISATION
Am Sonnenstück 21 · 02937/6513
OEVENTROP
Absperrband · Absperrketten
Bandabzeichen m. u. o. Aufdruck
Biermarken · Eintrittskarten
Pokale und Ehrenpreise
Schärpen · Tanzkontroller
Urkunden · Abzeichen · Wertmarken
Katalog anfordern!

stieglitz
An- und Verkauf von Unfall- und Gebrauchtfahrzeugen
Jahreswagen aller Fabrikate
Unfallreparaturen
Autohandel GmbH
Dieselstr. 1 · 5760 Arnsberg 2
Telefon (02931) 77190

ARNSBERGER WOC
vom 23. b

RADIO BUCHARDT
Gutenbergplatz · Tel. 10731

SPIELWAREN BUCHARDT
Gutenbergplatz 56 Tel. 10731

Bäckerei · Conditorei
CAFÉ Schmidt

FLEISCHEREI
Heribert Haumer

Marktschänke
Inh. Rosa Cristiano
bietet Frühstück, Pizza,
Spaghetti und Eis
Gutenbergplatz · ☎ 3164
5760 Arnsberg 2

Schuhreparaturen vom Fachmann
Ewald Neuhaus
Ihr Schuhmachermeister am
Gutenbergplatz 42

HANS GROSS
KFZ-Teile
Großhandel

CURT SITTLER
Sanitätshaus
Orthopädietechnik

Sparkasse Arnsberg-Sundern
Geschäftsstelle
Gutenbergplatz

Reinigung am Gutenbergplatz
Tel. 02931/3855
Reinigung
Wäscherei
Berufswäsche
Päckchenwäsche
Oberhemden und
Kitteldienst
Heißmangel
Teppichreinigung
Fußmattendienst
Abhol- und
Zustelldienst

GUTEN

RÄTSELSPA
zur »ARNSBE
vom 23. - bis

Den Hauptgewinn müsse
(Er wird in Einkaufsgutsch
2. Preis Einkaufsgutschei
3. Preis Einkaufsgutschei
4. bis 30. Preis Einkaufsgut

Und so wird's gemacht:

In den unten aufgeführten Geschäft
träge in Bilderrahmen dekoriert. Zä
Einzelbeträge zusammen.

Die richtige Geldsumme i

Gehen mehrere richtige Lösungen
mer nimmt nur mit einem Lösungsz
ist ausgeschlossen.
Den ausgefüllten Zettel geben Si
Samstag, den 30. 5. 1987, 13.00 U
dem 1. 6. 1987 durch Aushang be

✂ - - -

HE mit RUINENFEST
is 31. Mai

ERGPLATZ AKTUELL

S

GER WOCHE«
31. Mai 1987

ie schon errechnen!
sgezählt)
im Wert von DM 200,-
im Wert von DM 100,-
nein im Wert von DM 20,-

uf dem Gutenbergplatz sind Geldbe-
n Sie das Geld und addieren Sie die

der Hauptgewinn!
entscheidet das Los. Jeder Teilneh-
an der Verlosung teil. Der Rechtsweg

tte im Schuhhaus Salamander bis
b. Die Gewinner werden am Montag,
ntgegeben.

	DM
Blumen Hagelstein	
Cafe · Bäckerei Schmidt	
Schuhhaus Salamander	
Radio Buchardt	
Bäckerei Eissing	
Marktschänke	
Glas-Porzellan Winter	
Volksbank Sauerland	
Kfz-Teile Gross	
Reinigung a. Gutenbergpl.	
Fahrschule Hövel	
Gesamtsumme: DM	

Conny's
Mode für Sie & Ihn
5760 Arnsberg 2 · Gutenbergplatz 52
Telefon (02931) 10912

Walter Röhrig
Bürobedarf · Schreibwaren
Geschenke

Mode und Service
das ist . . . . .
SCHUHHAUS PROHASKA
Arnsberg · Gutenbergplatz + Brückenplatz 10

Blumen Hagelstein
Gartencenter
und Fachgeschäfte
in Arnsberg

WINTER
Glas · Porzellan · Geschenke
5760 Arnsberg 2
Gutenbergplatz · 02931-14747

Bäckerei · Konditorei
Eissing

Gutenbergplatz
Einkaufen
ohne
Parkplatzsorgen!

Bausparkasse Schwäbisch Hall
Aktiengesellschaft
Bausparkasse der Volksbanken und Raiffeisenbanken
Gutenbergplatz 33

Kleinsorge
FOTO-LABOR-STUDIO
Arnsberg 2
Gutenbergplatz

LEDERWAREN
GUSTEL
KRAUSE
ECHTES LEDER

ner eine aktuelle Adresse!!!

Erdgas: Die sparsame Energie

Geringe Energieverluste

Erdgas hat sich in den letzten 15 Jahren neben Kohle und Heizöl zur dritten tragenden Säule der Energieversorgung in der Bundesrepublik entwickelt. Dies ist neben anderen Vorzügen insbesondere auch auf seine Wirtschaftlichkeit zurückzuführen. Unter allen Energieträgern ermöglicht Erdgas die rationellste Ausnutzung der Primärenergie in Wärmeerzeugungsanlagen, und dies selbst bei Anwendung in konventionellen Geräten.

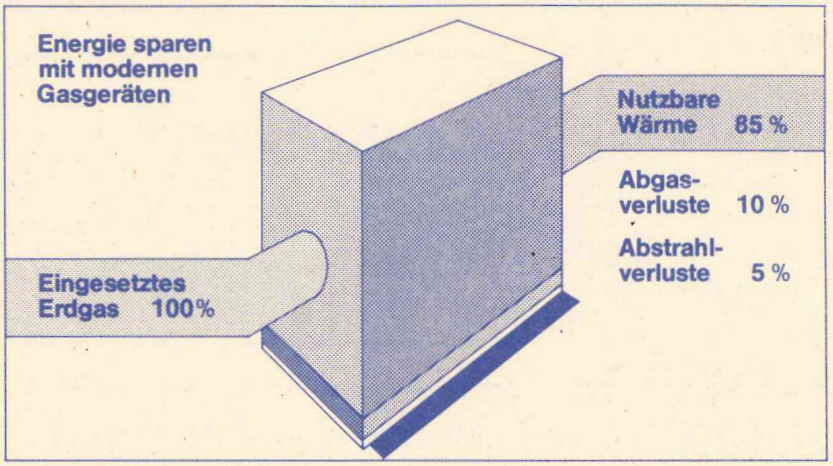

Erdgas und Energieeinspartechnologie

Noch höhere Wirkungsgrade als mit konventionellen Geräten sind mit modernen Energieeinspartechnologien zu erreichen, die gemeinsam von der deutschen Gaswirtschaft und der Geräteindustrie entwickelt und erprobt werden. Dies steht nicht zuletzt im Einklang mit der 3. Fortschreibung des Energieprogramms der Bundesregierung.
Die deutsche Gaswirtschaft ist vor allem an der Weiterentwicklung der Wärmepumpentechnologie beteiligt, mit der gegenüber konventionellen Kesselanlagen der bei weitem höchste Nutzeffekt aller bekannten Maßnahmen zur Energieeinsparung erreicht werden kann.

Hohe Energieersparnis durch Gasabsorptionswärmepumpen

Auch die WESTFÄLISCHE FERNGAS-AG (WFG) trägt den energiepolitischen Anforderungen Rechnung, indem sie mit der Rekord Heizungs- und Klimageräte Ruckelshausen GmbH & Co. KG, Pfungstadt, eine gemeinsame Gesellschaft, die AWT Absorptions- und Wärmetechnik GmbH, gegründet hat, der die Erdgas Südbayern GmbH als weiterer Gesellschafter hinzugetreten ist.
Zweck der Gesellschaft ist die Entwicklung, Herstellung und der Vertrieb von energiesparenden Geräten. Hierbei steht die Entwicklung von Gasabsorptionswärmepumpen (GAWP) im Vordergrund, die sich durch eine mit Heizkesseln vergleichbare Laufruhe, geringe Wartungsanfälligkeit sowie eine lange Lebensdauer auszeichnen. Die Energieeinsparung gegenüber herkömmlichen Kesselanlagen — vor allem in Kombination mit einem für die GAWP entwickelten Abgaswärmetauscher — beläuft sich auf bis zu 40 %.
Der Einsatzbereich der Gasabsorptionswärmepumpe umfaßt derzeitig das Mehrfamilienhaus, kleinere Wohnanlagen und Gewerbebetriebe. Auch in der Wärmerückgewinnungsanlage von Hallenbädern haben Gasabsorptionswärmepumpen Anwendung gefunden.



Erdgas in Arnsberg

**—Neheim-Hüsten,
—Bruchhausen,
—Müschede, —Bachum,
—Niedereimer,
—Oeventrop, —Herdringen,
—Voßwinkel und
—Rumbeck**

Installationsmeister Schnock
WFG-Gasversorgung
Arnsberg-Neheim-Hüsten,
Telefon: (02932) 24055

Ergebnis:

Die Gasabsorptionswärmepumpe stellt eine zukunftsweisende Technologie dar, die nicht nur erhebliche Energieersparnisse ermöglicht und zur Ölsubstitution beiträgt, sondern darüber hinaus — insbesondere auch in industriellen Ballungsräumen — in beträchtlichem Umfang umweltentlastend wirkt.

In der nächsten Folge nimmt die WFG zum Thema „Erdgaspreise“ Stellung.

Das ist Erdgas



„Ich bin Energiesparer" behaupten viele. Herr K. aus Beverungen nimmt diesen Anspruch konsequent ernst. Deshalb heizt er auch mit Erdgas. Denn Erdgas ist von Natur aus eine sparsame Energie, da sie bereits im Verbrennungszustand, d. h. ohne Umwandlungsverluste, zum Verbraucher kommt.

Darüber hinaus entwickelt die deutsche Gaswirtschaft in Zusammenarbeit mit der Geräteindustrie moderne Energiesparteclmologien. Die WFG z. B. treibt über ihre Tochter AWT Absorptions- und Wärmetechnik GmbH die Entwicklung zukunftsweisender Gasabsorptionswärmepumpen voran.

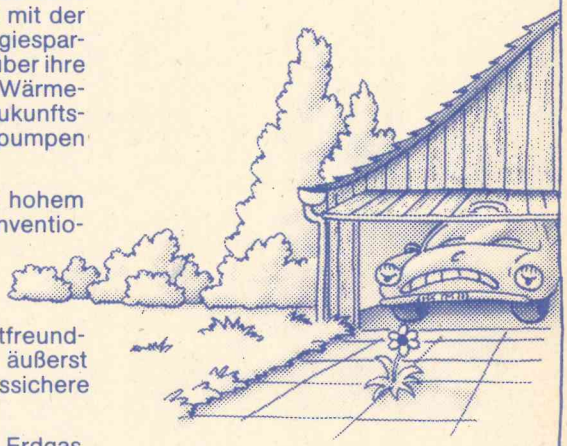

Das Resultat: Wärmepumpen mit hohem Nutzungsgrad, die gegenüber konventionellen Heizungsanlagen 25–30 % **Energie sparen**, ohne daß Sie sich abstrampeln müssen.

Außerdem ist Erdgas eine umweltfreundliche, preiswerte sowie eine äußerst versorgungs- und anwendungssichere Energie.

Das alles spricht eindeutig für Erdgas. Genauso wie die rd. 300 000 Haushalte, die sich z. B. im Jahr 1986 für Erdgas entschieden haben.

Wenn Sie sich Ihre Entscheidung für Erdgas noch leichter machen wollen: Wir versorgen Sie gerne mit heißen Beweisen.

Fordern Sie nähere Informationen von uns oder von Ihrem zuständigen Versorgungsunternehmen.

WFG

WESTFÄLISCHE FERNGAS-AG

Hauptverwaltung: 4600 Dortmund 1
Kampstr. 49 · Telefon: (0231) 1821-0

Schützenverein Schreppenberg

Wandertag am 1. Mai

Zu einem Maiausflug »ins Grüne« trafen sich die Schützen mit Ihren Angehörigen am 1. Mai auf Lohbergs Hof.

Unter der Wanderführung von Lohbergs Rudi und Vieths Heinz ging es über die Hammerweide an der Landesforstschule vorbei in Richtung Kapune.

An der »Goethe Eiche« und der »Schiller Buche«, unterhalb von Kapune, wurde die erste Rast eingelegt. So manches »Döneken« wurde bei einem guten Schluck im Freien erzählt.

Nach dieser Rast ging es weiter unterhalb der »Alten Burg«, über den Hans-Hein-Weg, am »Löfchen« vorbei nach den Forellenteichen von Vieths Heinz und Wessels Hans.

Mit der Schöpfkelle in der Hand wartete bereits Hahnen »Torkel« auf die hungrige Schar mit einer deftigen Erbsensuppe aus der Gulaschkanone.

Nachdem sich alle gestärkt hatten, warfen die Frauen der Schöpfung kurzentschlossen einen »hölzernen Sperber« vom Ast. Vieths Waltraut gelang es schließlich, den Sperber abzuwerfen. Lange brauchte sie nicht zu überlegen, wen sie als Maikönigg nehmen sollte. Sie entschied sich für ihren Kegelbruder Böhm's Konni.

Lustig und vergnügt traten die Maiausflügler am späten Nachmittag den Heimweg an. Beim Kompanieführer Rudi Lohgerber leerte man zum Abschluß noch ein Faß Bier.

Kinderschützenfest

Samstag, den 20. ist es soweit, die Kleinen vom Schreppenberg feiern ihr alljährliches Kinderschützenfest.

Um 15 Uhr beginnt, mit dem Tambourcorps vorweg, der Festzug. Anschließend ist das Vogelschießen der kleinen Nachwuchsschützen. Für das jetzige Königspaar, der 12jährige Christian Bullmann und die ebenfalls 12jährige Andrea Schulte, geht damit die Regentenzeit zu Ende. Beide sind aktive Mitglieder des Tambourcorps.

Für ihren Nachwuchs haben die Schützen wieder ein buntes Programm zusammengestellt.

Am Abend findet dann für die Erwachsenen die Abrechnung vom Schützenfest mit Tanz statt. VoHa

Wichtige Termine der Uentroper Schützenbrüder:

Schützenversammlung und Tanz

Die letzten Weichen für das Schützenfest werden in der Versammlung am Samstag, dem 6. Juni 1987 um 20 Uhr in der Schützenhalle gestellt. Zu dieser Versammlung sind alle Vereinsmitglieder mit ihren Damen herzlich eingeladen. Der Vorstand bittet besonders die Damen um pünktliches Erscheinen. Im Anschluß lädt das Königspaar Hermann-Josef Rath und Eva-Maria Plaß zum Umtrunk mit Tanz ein.

Fronleichnams prozession

Zur Teilnahme an der Fronleichnamsprozession treffen sich die Schützenbrüder am Donnerstag, dem 18. Juni 1987 um 9.45 Uhr in Uniform und mit beiden Fahnen auf der Vogelwiese.

Bei schlechter Witterung ist um 9.45 Uhr Treffpunkt vor dem Kindergarten zum Besuch der heiligen Messe.



Der Kirchenchor der kath. Pfarrei Liebfrauen feiert sein 50jähriges Jubiläum. Vorsitzender: Wennemar Gerbens, Chorleiter: Frau Angelika Pitt (Foto: Franz-Jörg Schulte)

IM BRENN PUNKT:

- Unaufmerksamkeit
- Pech
- Schaden
- Ersatz
- Haftpflicht-versicherung
- SIGNAL

SV 1

Thomas Koßmann
Arnsberg 2-
OEVENTROP
02937/6484
Büro
02931/2006
SIGNAL VERSICHERUNGEN

Ist Ihr Auto frühlingsfit?



MICHELIN
Keine Kompromisse
Die Serie M

Freie Straßen... mehr Tempo... machen Ihre Reifen da mit? Jetzt sollten Sie sicherheitshalber Ihre Reifen überprüfen lassen. Damit Sie unbesorgt Gas geben können...

Kommen Sie jetzt zum Reifensicherheits-Test!

REIFEN Kemper GmbH

City-Spiel 2000
Spielen Sie mit
in gemütlicher Atmosphäre
Brücken-Center Arnsberg

25 Jahre
Fußhilfe

Wenn die Füße schmerzen, dann kann nur der Fachmann helfen!

Rudolf Schulte
med. Fußpfleger ZFD
Orthopädie-Einlagen. Alle Krankenkassen.
Arnsberg 2, Clem.-Aug.-Str. 60, Telefon 12182
Mo.-Fr. 8-12 Uhr, Mo., Di., Do., Fr. 14-17 Uhr

Fensterbänke / Treppen aus:
MARMOR
GRANIT
SCHIEFER
KUNSTSTEIN
Freitragende Treppen

MODERNE BAUELEMENTE
pesch
ARNSBERG 2 Zur Feldmühle 12 (0 29 31) 1 04 88

Fliesenverlegung



Auto-Verwertung Böhnke
Tel. (0 29 31) 7 74 04

Verkauf von ausgebauten und geprüften **Kfz-Ersatzteilen**
Ankauf von Unfall-**Kfz** und anderen.
Arnsberg 2, Dieselstr. 11, Gewerbegebiet Alte Ruhr an der B 7

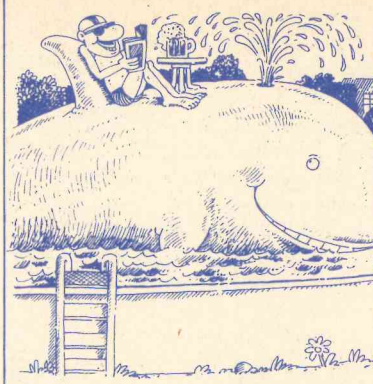

Ein EUROPOOL ist Freizeit-Spaß!

europool seestern®

Im EUROPOOL bekommt Ihre Freizeit eine neue Dimension. Schwimmen Sie sich einfach den Alltagsstreß von der Seele. Besuchen Sie uns. Wir zeigen Ihnen, wie preiswert der Weg zum eigenen Schwimmbad ist.

Preisbeispiel: RIO-Rundbecken 4 m ∅, komplett mit Bodenplane, Leiter und Filteranlage

Wasserpflegemittel und Zubehör in großer Auswahl!

Fliesen Center LÜBKE GmbH & Co.
5760 Arnsberg 1 - Bruchhausen, Westring 5, Tel. (02932) 4146

GANZ NEU

DIE FEDERKERN-MATRATZEN NACH KÖRPERGEWICHT.

DUNLOPILLO »KILO«

ENDLICH:
ORTHOPÄDISCH EINWANDFREIE FEDERKERN-MATRATZEN ZU ERSCHWINGLICHEN PREISEN

Guter oder schlechter Schlaf wird von einem Faktor entscheidend beeinflußt: vom Körpergewicht. Was bisher nur teuere Matratzen konnten – die ideale Abstützung des Körpers ganz gleich welcher Gewichtsklasse – das ist jetzt erstmals mit preiswerten Matratzen möglich. Mit den Federkern-Matratzen Dunlopillo »Kilo«. Denn Dunlopillo »Kilo« können genau auf das Körpergewicht des Schläfers abgestimmt werden.
So wird jetzt auch ein orthopädisch einwandfreies Liegen bei preiswerteren Federkern-Matratzen gewährleistet.

DUNLOPILLO »KILO« GIBT ES IN 4 GEWICHTSKLASSEN

bis 60 kg	= KILO-A
60–70 kg	= KILO-B
70–80 kg	= KILO-C
über 80 kg	= KILO-D



HKM
Möbelhof GmbH
Inh. Th. Blume und W. Kneer
Clemens-August-Straße 95
Telefon (02931) 2020
5760 Arnsberg-Alt

Mit Geld durch die Welt

Anzeige

Tips für Ihre Urlaubsreise von der Volksbank Neheim-Hüsten eG

Geld gehört nun mal zum Reisen. Darum kann man es gar nicht deutlich genug sagen: Es kommt nicht nur auf gute Zug-,Schiffs- oder Autoverbindungen an. Eine gute Bankverbindung erleichtert Ihnen das Reisen heute ganz erheblich und nimmt Ihnen viele Sorgen ab.

Bargeld – Die Volksbank Neheim-Hüsten eG besorgt ihnen gern Geld in ausländischer Währung. Auch Umrechnungstabellen. Denken Sie daran, daß die Wechselkurse an der Grenze und auch im Ausland meist nicht so vorteilhaft sind wie am Heimatort! Wichtig: Manche Länder – so z. B. alle Länder des Ostblocks! – haben die Einfuhr und Ausfuhr fremder oder auch eigener Währung eingeschränkt oder ganz verboten. Genaueres erfahren Sie darüber am Bankschalter.

Reiseschecks – werden immer beliebter. Aus verschiedenen Gründen: Einmal sind sie weitgehend gegen Verlust abgesichert. Zum anderen ist der Umrechnungskurs ebenso günstig wie bei Bargeld. Jede ausländische Bank tauscht Ihnen diese Schecks in Landeswährung um. Auch in vielen Hotels gelten Sie als Zahlungsmittel. Kaufen Sie, wenn möglich, Reiseschecks in der Währung des Landes, das Sie besuchen wollen, oder in der jeweiligen Währung Ihres eigenen Landes. Neben den Reiseschecks in den bisher üblichen Währungen in Deutscher Mark oder US-Dollar bietet die Volksbank Neheim-Hüsten eG Reiseschecks in den Währungen Kanadische Dollar, Schweizer Franken, Französische Francs und Pfund Sterling an.

Euroschecks – Mit Euroschecks und Scheckkarte, die Sie unbedingt getrennt aufbewahren sollten, können Sie bei jeder Bank bis zu 400 DM pro Scheck abheben. Eingelöst werden Euroschecks in allen europäischen Ländern (außer DDR und Albanien) und den Mittelmeeranliegern.

Das freizügige Sparbuch – Mit ihm können Sie in Österreich und natürlich überall in der Bundesrepublik innerhalb von 30 Tagen insgesamt bis zu 2.000 DM abheben. Ohne jede Formalität. Reisepaß oder Personalausweis genügt.

Damit Sie sorgenfrei losfahren können. – Die Volksbank Neheim-Hüsten eG möchte Ihnen den Urlaub so angenehm wie möglich machen. Zum Beispiel, indem Sie per Dauerauftrag die regelmäßigen Zahlungen für Sie erledigt: Miete, Versicherungen usw. Übrigens übernimmt die Volksbank Neheim-Hüsten eG auch gern die Einziehung regelmäßiger Zahlungen während Ihrer Urlaubszeit für Sie. Und die Aufbewahrung von Wertsachen. So wird an alles gedacht. Zu überlegen ist außerdem, ob Sie eine kostengünstige, gebündelte Reiseversicherung abschließen; eingeschlossen sind Reisegepäck-, Kranken-, Haftpflicht- und Unfallversicherung.

ARNSBERGER POST
Herausgeber: Franz-Josef Molitor und Ulrike Susewind
Redaktion: Am Sonnestück 21, 5760 Arnsberg 2-Oeventrop, Tel. (02937) 6513 + 425 + 1378
Auflage: 15.700 verteilte Exemplare.
Erscheinungsweise: Die ARNSBERGER Post wird jeweils am Mittwoch/Donnerstag vor den »Langen Samstagen« an die Haushalte und Geschäfte in Alt-Arnsberg, Breitenbruch, Bruchhausen, Freienohl, Niedereimer, Oeventrop, Rumbeck, Uentrop und Wennigloh verteilt.
Satz: Fotosatz-Studio Franz-Josef Molitor, Am Sonnenstück 21, 5760 Arnsberg 2-Oeventrop, Telefon (02937) 6513 + 1878.
Druck: Druckhaus Schönert, Alte Ruhr, 5760 Arnsberg 2-Oeventrop, Tel. (02937) 1428.
Zur Zeit gilt Anzeigenpreisliste Nr. 5 vom 1. März 1984.
Die Verwendung von Anzeigenlayouts, Mitteilungen etc. durch andere als die Herausgeber ist – auch auszugsweise – nur mit Genehmigung derselben zulässig.

Wir stellen uns vor . . . die KJG Oeventrop

Unter diesem Motto möchte die KJG Oeventrop beim diesjährigen Jubiläum »30 Jahre Jugendheim« einen Raum einrichten.

Für das Jubiläum, für welches eine ganze Festwoche im Juni, vom 15. - 21., vorgesehen ist, laufen die Vorbereitungen auf Hochtouren.

Teilnehmen werden alle im Jugendheim aktiven Jugendgruppen, wie Teestube, Beatkeller, Kolpingjugend, Film-Club, Jugendliturgiekreis, Jugendsing- und Instrumentalkreis, Jungmänner, Firmlinge, Sachausschuß Jugend und natürlich die KJG.

Doch was bedeutet eigentlich KJG? Für manche sind es vielleicht drei unbedeutende Buchstaben, für uns ist es aber aktive Jugendarbeit. Hinter den Buchstaben verbergen sich die drei Worte »Kath. Junge Gemeinde«.

In unserem Jugendheim hat sich die Gruppenleiterrunde mit der Pfarrleitung und, am wichtigsten zu erwähnen, mit allen Kindern, die wöchentlich die Gruppenstunden besuchen, diesem Verband angeschlossen.

Dieses ist auch die Hauptaufgabe der Kath. Jungen Gemeinde. Nach Schuljahren geordnet werden von meist zwei Gruppenleitern einmal pro Woche Gruppenstunden für die Kinder unseres Ortes angeboten. Hierzu sind auch immer wieder neue Kinder herzlich willkommen. Ein Vorstellen der aktiven Gruppen wird am Sonntag, 21. Juni, dem Tag der offenen Tür des Jugendheimes, zu dem die ganze Gemeinde eingeladen ist, gemacht.

Herzlich willkommen sind auch immer wieder interessierte Leiter. Die Gruppenleiterrunde, mit dem Vorsitz der Pfarrleitung, trifft sich jeden 1. Montag im Monat um 19 Uhr im Jugendheim. Neben den Gruppenstunden werden von der KJG aber auch Aktionen für die gesamte Gemeinde angeboten. Von drei dieser Aktionen sind auf dieser Seite Bilder zu sehen.

Aktionen der KJG Oeventrop in diesem Jahr waren das Eislaufen im Januar, das schon mehrere Jahre durchgeführt wird; die Karnevalsfeier im Februar; im März wurden an vier Dienstagen Geschichten für das 3. und 4. Schuljahr vorgelesen; vor Ostern wurde wieder der alljährliche Kinderkreuzweg durchgeführt, am Ostersonntag wurden 120 Eier gesucht und im Mai eine Nachtwanderung angeboten.

Auch in der Festwoche im Juni werden von der KJG zwei Aktionen vorbereitet. Einmal eine Fahrradralley und eine Schnitzeljagd. Hierzu sei jetzt schon herzlich eingeladen. Von der KJG wird also ein Programm für die gesamte »Junge Gemeinde« geboten, für Kinder und Jugendliche die wöchentliche Gruppenstunde, für Jugendliche ab 16 Jahre die Arbeit in der Gruppenleiterrunde, und für jeden die Möglichkeit der Teilnahme an den Aktionen.

Termine und Informationen sind den Pfarrbriefen und dem Schaukasten vor dem Jugendheim zu entnehmen.

»Wir stellen uns vor . . . die KJG«. Schauen Sie bei Ihrem Besuch im Jugendheim am Tag der Offenen Tür, 21. Juni, einmal vorbei. Wir werden unsere Informationen und Fotomappen im Leiterraum der KJG aufstellen. Neben diesem erwarten Sie aber auch noch viele andere Aktionen der KJG und aller anderen Gruppen.

Bis dann. Ihre KJG Oeventrop.

Markus Klasmeier

Telefonische Anzeigenannahme unter Tel.-Nr. (02937) 6513 + 1878



Die stolzen Eiersucher von Ostersonntag, die rund um den Kindergarten und das Jugendheim jeden Busch durchsuchten.



Schnappschuß von der Karnevalsfeier der KJG im Beatkeller des Jugendheimes.

Pelzmoden
Neue Modellcollection 87/88
REISS
Modernisierung
Aufbewahrung
Reinigung
Clemens-August-Str. 19 · Arnsberg 2



Entspiegelte Brillengläser -
BRILLEN+HÖRGERÄTE
OPTIK-MARX
5760 Arnsberg 2 · Rumbecker Str. 16 · Tel. (02931) 10267

Der neue Mitsubishi L300.
Das Transport-Genie.

3 JAHRE GARANTIE bis 100 000 km



Neue aerodynamische Sicherheitskarosserie und neue schadstoffarme Motoren. **9-Sitzer Bus** z. B. mit 2,5-l-Diesel- oder 2,0-l-Katalysator-Motor. **6-Sitzer Kombi** mit 2,0-l-Motor und Katalysator oder 1,6-l-Motor. **Kastenwagen** z. B. mit 2,5-l-Diesel, langem Radstand und ca. 5,6 m³ Laderaum für 1.050 kg Nutzlast. Für extreme Mobilität: der **L300 Allrad.** Alle mit 3 Jahren Garantie bis 100.000 km.

MITSUBISHI
Dauerhafte Autofreude

AP4

Autohaus Metzner

Arnsberg 1 · Eickelstraße 2
gegenüber Famila
Telefon (02932) 4427

Gemeinsam haben wir uns auf unsere 1. hl. Kommunion in Gruppenstunden vorbereitet. Herzlich möchten wir uns nun bedanken für die vielen Glückwünsche und schönen Geschenke. Sie haben uns große Freude bereitet. Dank sagen auch unsere Eltern.

Stefan Bruder · *Alexandra Preiß*
Markus Gasper · *Simone Königstaedt*
Jens Bräutigam · *Nina Bräutigam*

Oeventrop, im Mai 1987

Fenster vom Schreinermeister Qualität ein Leben lang

Kunststoff-Fensterbau GmbH

Meschede-Enste, Tel. (0291) 2712

- Ein handwerklich ausgereiftes, von Architekten bevorzugtes Vollkunststoff-Fenster
- Unsere Kunden bedanken sich für die fachmännische Beratung sowie fachlich ausgeführte Montage.

Kunststoff-Fensterbau GmbH

Kunststoff-Fenster und -Haustüren, Holzfenster und Türen Wintergärten

„Dicke Männer" gibt's nicht mehr!

Fachgeschäft für Übergrößen bis Gr. 70 bis Gr. 36 bis Gr. 75

JANSEN

Hauptstr. 110, 5768 Sundern
Telefon 02933/6929

Wir machen Druck dahinter . . .

Ihr Druckpartner von der Visitenkarte bis zum Katalog!

fotosatz & druckservice
franz-josef molitor
Am Sonnenstück 21
5760 Arnsberg 2-Oeventrop
☎ 02937/1878 + 6513

„Was ist heute angesagt?" Frisches Veltins.



Getränkefachgroßhandel

KORTE

Inhaber Peter Korte
Wennigloher Straße 4 · Arnsberg 2 · Tel. 02931/3503

C. & A. Veltins Brauerei,
5778 Meschede-Grevenstein,
Hochsauerland,
Telefon 02934/710

...perfekte Zweirad-Technik in Top-Qualität.

Pegasus »ARKTIS«

Damen- oder Herren-Leichtlauf-Sportrad 28" in hervorragender Qualität! Shimano-5-Gang-PPS-Rasterschaltung, aktuell in den Farben! Auf Wunsch F & S 3-Gang-Bremsnabe lieferbar **299,-**



Pegasus »RUBIN« Damen- oder Herren-Luxus-Leichtlauf-Sportrad 28". Hochglanz lackierter Rahmen und Gabel, rostfreie Ausstattung, Shimano-5-5-Gang-PPS-Rasterschaltung, aktuell in den Farben! **449,-**

FAHRRÄDER - MOTORRÄDER
WIERLEUKER

Hauptbetrieb: **Bruchhauser Straße 67, Ruf 46 76 + 46 77**
Zweigstelle: **Apothekerstraße 10, Ruf 2 29 60**

Sondermodell Corolla XL

EXTRA CHIC.

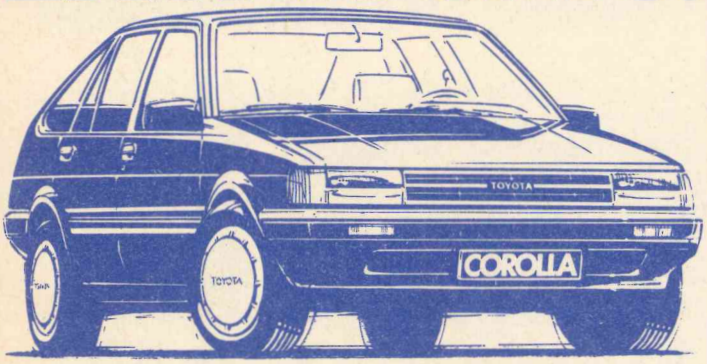

Der meistverkaufte Mehrventiler Deutschlands in eleganter Sonderauflage. 12 Ventile, 74 PS/55 kW, 5-Gang-Getriebe und Euro-Kat. Und mit Extraausstattung. Solange der Vorrat reicht.

Erleben Sie Toyota live bei der Auto-Schau auf dem Gutenbergplatz bei

Autohaus Müller GmbH
TOYOTA-Vertragshändler
Ruhrstr. 31 + 32, 5760 Arnsberg 2 · Tel. 02931 - 4766

TOYOTA

Duft-Sondergrößen zum Kennenlernen:

TROPHÉE LANCÔME *pour le sport*
Ein Duft für SIE und IHN

Für die Dame:

Climat	EdT Spray	DM 19,75
O' de Lancome	EdT Spray	DM 19,75
Magie noir	EdT Spray	DM 29,50
Blazer	EdT Spray	DM 19,50
Courant	EdT Spray	DM 19,50
Marbert Nr. 1	EdT Spray	DM 18,50
Tendance	EdT Spray	DM 18,50
Allora	EdT Spray	DM 18,50
Calandre Paco Rabanne		DM 24,00
Metal Paco Rabanne		DM 24,00
Paris YSL	EdT Spray	DM 29,50
»Y» YSL	EdT Spray	DM 24,50
Rive Gauche	EdT Spray	DM 29,50
Opium	EdT Spray	DM 65,00

Für den Herrn:

Paco Rabanne	EdT	DM 19,50
Drakkar Duschgel		DM 7,50
Drakkar noir - Tasche (Deo, After shave, Seife)		DM 29,50
Marbert Man After shave		DM 19,50
Armani Duschgel		DM 19,00



mechthild schulte
steinweg 6
5760 arnsberg 2
tel. (02931) 3464

parfümerie kosmetik **Schulte**

Planen Sie Anschaffungen, z. B. den Kauf eines Autos?

Wenn Ihnen noch Geldmittel fehlen, fragen Sie uns!
Unsere Kreditmöglichkeiten sind so verschieden wie Ihre Wünsche.

Volksbank Sauerland eG

Unsere Niederlassungen in Arnsberg 2: Gutenbergplatz 34, Steinweg 9 — Oeventrop, Kirchstraße 36 — Wennigloh, Müssenbergstraße 61 — Freienohl, Hauptstraße

Nr. 7 38. Jahrgang 2. Juli 1987 An alle Haushaltungen!



ARNSBERGER POST

Das älteste, kostenlos verteilte Anzeigenblatt der Bundesrepublik Deutschland

Böller geben um 16 Uhr das Kommando –

Arnsberg fiebert seinem Schützenfest 1987 entgegen

Ja Freunde, nun ist es wieder soweit. Nur wenige Stunden trennen uns noch von jenem Zeitpunkt, da mit dem Dröhnen von »Düse« (Ortmanns) und »Meckes« (Sturzenhekker) Schloßbergböller, der so laut ist, daß es selbst dem Filmer Bert Collas fast die Tonkamera aus der Hand reißt, der Vorhang fällt. Und schaut man von Schumachers Kopf oder Hasenwinkel, vom Seltersberg oder dem Hohen Nacken, vom Lüsenberg oder dem Bockstall auf die alte Bergstadt nieder, so sieht man den blau-weiß geschmückten Glokkenturm, und in vielen Giebeln und Gauben flattern die neuen Arnsberger Schützenfahnen von Spechts s. Schützenfest-Zeit ist's! Und für 3 bzw. 4 Tage wird wieder dieses sonderbare »Schützenfest-Milieu« einziehen und in seinen Sog einbeziehen, jung und alt, Polbürger und Zugereiste, Freunde und Verwandte, von nah und fern. Erst am Mittwoch – nach manchen Katerstationen – wird der graue Alltag gebieterisch an die Tür klopfen.

Die Zeit der Regentschaft von Alfons Schumacher und Claudia Risse sind gezählt. Sie waren ein tolles Herrscherpaar, dem sich die Arnsberger Schützen und die gesamte Bürgerschaft willig untergeordnet hat. Die Altstädter waren glücklich, daß beide aus ihren Mauern kamen, obwohl das reiner Zufall war; denn die 4 Kompanien



Das Königspaar der Arnsberger Bürgerschützen 1986/87: Alfons Schumacher und Claudia Risse

MODEMARKT
5760 Arnsberg-Oeventrop · Widay-Markt · Telefon (0 29 37) 18 17
PREISSENSATION
IM MODEMARKT
Reduziert
Reduziert
Wir haben in unserer Damen- und Herren-Abteilung **vieles** aus unserem großen **Sommersortiment radikal** herabgesetzt!
Samstag ist Langer Samstag! Von 9.00 – 18.00 Uhr durchgehend geöffnet.
P am Haus
Teschner & Dülberg

bilden die Arnsberger Bürgerschützengesellschaft und sie harmonisieren so gut, daß es keinerlei Pfründewahrung, keinerlei »Stadtteil–Machtausübung« bedarf.

Noch einmal werden also die ersten beiden Schützenfesttage im Zeichen von Alfons und Claudia stehen und die Begeisterung bei Festumzug und Konzert um sie wird kein Ende nehmen. Schon heute haben sie sich würdig in die große Königspaar-Phalanx der Bürgerschützen eingereiht, die schon so viele erlauchte Glieder aufweist.

In diesem Jahr wird das Schützenkönigspaar die 2. Kampanie stellen, die – wie Eugen Sommer unter dem Siegel der Verschwiegenheit versicherte – eine ganze Reihe qualifizierter Bewerber am Montagmorgen unter der Vogelstange im Feuer haben wird. Wer jedenfalls das schwere Königssilber diesmal tragen wird, darüber wird manches gemunkelt. Aber Genaues weiß keiner. Spätestens dann wird aber auch feststehen, auf welches Lockenköpfchen oder Pop-Frisur sich das uralte Königinnendiadem schmiegen wird als Zeichen der schützenköniglichen Würde. Und überhaupt – die Königin. Tilly Pöpperling, die im Jahre 1921 selbst Königin an der Seite von Mengen Willi war, schrieb dazu:

Königin des Festes einmal zu sein ist gewiß der Traum vieler junger Arnsbergerinnen, von alters her. Ehrung und Würdigung einer ganzen Stadt zu erfahren, ist sicherlich nichts Geringes; habe ich doch auch selbst als Arnsberger Kind früher so gedacht und gefühlt. Und später dann, als ich »Regentin« war, kam neben der Freude und dem Stolz ein ganz neues Gefühl hinzu, das Traditionsbewußtsein, das in der Übernahme alter Formen liegt, wenn man sich um Volkes Art und Brauch bemüht. Die silberner Krone ist nicht nur Spiel in jungen Händen, sie ist auch Symbol der Verantwortung in engster Vergliederung von Sitte und Brauch, wenn diese nicht nur als Vergrügungsrummel angesehen werden soll«.

Ich meine, da gibt es eigentlich nicht mehr viel hinzuzufügen. Was den Vergnügungsrummel angeht, so ist sicherlich auch richtungsweisend die Verfügung, daß alkoholfreie Getränke preiswerter als Bier und Wein sind. Und Hauptmann Schauerte hat recht, wenn er meint: Natürlich ist die Hektoliterzahl nach dem Fest Maßstab für Ablauf, Wetter, Besucherzahl. Aber er ist keineswegs entscheiden für die Qualität unseres Schützenfestes, welches vor allem sein will: Ein Fest miteinander, für die Bevölkerung, Begegnungsstätte für Menschen, zeitgemäßer Erhalt überlieferter Traditionen!

Text u. Foto: Franz-Jörg Schulte

Franz Röhrig †

Eine große Trauergemeinde begleitete seinen letzten Weg

In den frühen Morgenstunden des Pfingstsonntags verstarb im Alter von 81 Jahren Franz Röhrig.

Zeit seines Lebens galt seine Liebe und Fürsorge seiner Familie und seinem beruflichen Lebenswerk. Die Baumschulen, heute geführt von seinem Sohn Franz, sind weit über die westfälischen Grenzen hinaus bekannt.

Der passionierte Jäger scheute nie Mitverantwortung und Engagement für Heimat und Beruf; so war er in zahlreichen Verbänden und Ausschüssen aus Politik und Wirtschaft tätig.

Mit Leib und Seele war Franz Röhrig auch Bürgerschütze. Er saß nicht nur seit 1926 im Vorstand der Arnsberger Bürgerschützengesellschaft, sondern er fungierte dort auch über 21 Jahre (1949-1970) als stellv. Hauptmann. In dieser Zeit setzte sich Franz Röhrig für viele entscheidende Belange ein: So war er neben Fritz Hilsmann und Franz Gillert Mitbegründer und Fürsprecher der 4. Kompanie. Ohne ihn wäre Initiative und finanzielle Absicherung des Umbau's der damaligen kleinen Schützenhalle nicht möglich gewesen. Franz Röhrig stand auch an der Spitze seiner Schützenfreunde – Padbergs Möler, Schmidts Ebbi, Sauerwalds Jupp – die maßgeblich daran beteiligt waren, die Sebastianshütte zu erbauen – und sie später – vor dem Zugriff des Staatsforstes zu retten.

Der Chef der »Schützen-Dynastie RÖHRIG«, sie stellte von 1935 bis 1982 allein vier Schützenköniginnen, wurde im Jahre 1972 zum Ehren-Hauptmann ernannt.

Seiner erinnerungswürdigste Zeit erlebte Franz Röhrig als Schützenkönig im Jahre 1950, an seiner Seite als Königin Ria Hölscher. Sie erlebten im zweiten Schützenjahr nach dem 2. Weltkrieg eine triumphale Zeit und Franz, der »Rosenkavalier« schmückte sich auch acht Jahre danach mit dem Titel des Jubiläums-Schützenkönigs (1958 – 350. Jubiläum).

Zur Geschichte Arnsbergs gehören Grafen wie ihre Jäger im weiten Arnsberger Wald, das Kloster Wedinghausen und seine Äbte ebenso wie die preußische Verwaltung und seine Beamten. Aber von jeher feierte die Stadt auch ihre ureigenen Honoratioren in positivem Sinn; und dazu gehörte und gehört »unser« Franz Röhrig.

In den Herzen derer, die ihn kannten und liebten, wird der zu Gott Heimgegangene stets einen festen Platz behalten; mit der Geschichte der Arnsberger Bürgerschützengesellschaft wird Franz Röhrig für immer verbunden sein.

Franz-Jörg Schulte



In das Königsjahr von Franz Röhrig fiel auch der Besuch des späteren Bundespräsidenten Heinrich Lübke. Wir erkennen von links: F. Ising, Dr. Honig

In das Königsjahr von Franz Röhrig fiel auch der Besuch des späteren Bundespräsidenten Heinrich Lübke. Wir erkennen von links: F. Ising, Dr. Honigmann, Eberh. Schmidt, Bundespräsident Heinrich Lübke (z. damaligen Zt. Ernährungsminister NRW), Willi Kemper, Franz Thiele, Franz Röhrig, Ludwig Becker und Oberkreisdirektor Bönninghaus.



IHR BANKPARTNER

Volksbank Neheim-Hüsten eG

Mehr als nur eine Bank.

Fenster vom Schreinermeister Qualität ein Leben lang

HENNECKE GmbH
Kunststoff-Fensterbau
Meschede-Enste, Tel. (0291) 2712

- Ein handwerklich ausgereiftes, von Architekten bevorzugtes Vollkunststoff-Fenster
- Unsere Kunden bedanken sich für die fachmännische Beratung sowie fachlich ausgeführte Montage.

HENNECKE
Kunststoff-Fenster + -Haustüren direkt vom Hersteller

Fensterbänke / Treppen aus:
MARMOR
GRANIT
SCHIEFER
KUNSTSTEIN
Freitragende Treppen

MODERNE BAUELEMENTE
PESCH
ARNSBERG 2
Zur Feldmühle 12
(0 29 31) 1 84 88

Fliesenverlegung

med. Fußpflege
Hans-Dieter Degen
Steinweg 3 · 5760 Arnsberg 2

Öffnungszeiten: Mo., Di., Do., Fr. 8.30-12.00 u. 14.00-18.00 Uhr
Mittwoch Ruhetag
Telefon: 02931/4455 · privat: 02931/16650
Termine nach Vereinbarung

Seit über 30 Jahren
Seit über 30 Jahren

Pluth Moden
Ihr Modehaus am Brückencenter in Arnsberg 2
jetzt
Sonderpreise
Einzelstücke führender Modemarken aus den Frühjahr/Sommer-Kollektionen 87 zu extragünstigen Preisen.

ARNSBERGER POST
Herausgeber: Franz-Josef Molitor und Ulrike Susewind
Redaktion: Am Sonnestück 21, 5760 Arnsberg 2-Oeventrop, Tel. (02937) 6513 + 425 + 1878
Auflage: 15.700 verteilte Exemplare.
Erscheinungsweise: Die ARNSBERGER Post wird jeweils am Mittwoch/Donnerstag vor dem »Langen Samstagen« an die Haushalte und Geschäfte in Alt-Arnsberg, Breitenbruch, Bruchhausen, Freienohl, Niedereimer, Oeventrop, Rumbeck, Uentrop und Wennigloh verteilt.
Satz: Fotosatz-Studio Franz-Josef Molitor, Am Sonnenstück 21, 5760 Arnsberg 2-Oeventrop, Telefon (02937) 6513 + 1878.
Druck: Druckhaus Schönert, Alte Ruhr, 5760 Arnsberg 2-Oeventrop, Tel. (02937) 1428.
Zur Zeit gilt Anzeigenpreisliste Nr. 5 vom 1. März 1984.
Die Verwendung von Anzeigenlayouts, Mitteilungen etc. durch andere als die Herausgeber ist – auch auszugsweise – nur mit Genehmigung derselben zulässig.

Buchen Sie Ihre Geschäfts- oder Urlaubsreise
in dem seit 27 Jahren mittelständisch geführten
REISEBÜRO VOLLMER
Arnsberg-Alt, Clemens-Aug.-Str. 4 · Tel. (02931) 1841
Hüsten, Bahnhofstraße 28, Telefon (02932) 4343

Wir bieten Ihnen die breite Palette eines fachlich geführten Reisebüros, ob es sich dabei um eine Flug-, Bahn- oder Busreise handelt.
Visabeschaffung – Hotelreservierungen für den PKW-Reisenden – Reise-Versicherungen – Club- und Vereinsreisen.

Wir haben BTX!
Sofortbestätigung – Wir finden die letzen freien Plätze für Sie'
Auch die Sonderangebote!

Buchungsstelle der TRD-Bus-Reisen,
dem großen Bus-Veranstalter
mit den günstigen Angeboten!

Ihr Küchenspezialist in Alt-Arnsberg

Wie zufrieden Sie auch in 5 oder 10 Jahren mit Ihrer Küche sein werden, hängt von einer rechtzeitigen detaillierten, fachgerechten Küchenplanung ab.

Eine Planung, bei der nichts vergessen wird: Familiengröße, Einkaufsgewohnheiten, Raumgrundriß, Eßplatz usw.

Wir planen nicht nach »Schema F«, sondern ganz individuell!!!
Am »Langen Samstag« von 8.30-18 Uhr geöffnet!

HKM
Möbelhof GmbH
Clemens-August-Str. 95
Telefon (0 29 31) 20 20
5760 Alt-Arnsberg
Inhaber Theo Blume u. Walter Kneer

Seit fast 50 Jahren: Firma GRÜNE sorgt für warme Stuben

Im Zeitalter von Fernwärme und Atom-Energie könnte man meinen, es sei Nostalgie – dabei ist das Waren-Angebot nach wie vor aktuell: Die Firma Bernhard Grüne und Sohn hat sich stets dem Energiebedarf neuer Innovation angepaßt, hat Schritt gehalten, und geht voran. Ursprünglich war die Firma aus der Hellefelder Straße ein Langholzbetrieb (ab 1938), der Handel mit Kohle begann im Jahre 1954, und das ist auch heute noch so. Arnsberg's letzter Kohlefahrer, Bernhard Nürenberg, schleppt seit 20 Jahren die Säcke mit Brikett's, Eierkohlen, Magernuß und Anthrazit, Bündel-Briketts bandroliert und umweltfreundlich verpackt. Er kennt viele Keller und Dachböden, Küchen und Wohnstuben; denn vor allem hier sieht sein Chef »Bernie« Grüne guten, individuelle Service-Leistung bestätigt. Daß die Kohle zumeist mit einem »2-PS-Küttel-Motor« angeliefert wird (siehe unser Bild) ist vor allem des Chef's Liebe zu den Pferden zuzurechnen.

Den größten Anteil am Umsatz des Unternehmens nimmt jedoch heute die Belieferung der Kunden mit Heizöl el ein.

Der moderne Fuhrpark, alle Fahrzeuge sind z. B. mit Funk ausgerüstet, ermöglicht eine saubere pünktliche Belieferung des Verbrauchers mit dem »flüssigen Gold«, das sich ja gerade wieder als konkurrenzlos billiger umweltfreundlicher Brennstoff herausgestellt hat.

Seit 1981 bietet die Firma dem Autofahrer bargeldloses Tanken an ihren »Geistertankstellen« in Arnsberg, Oeventrop und Bruchhausen an.

Eine moderne Computeranlage ermöglicht den Kunden an jeder der Tankstellen 24 Stunden täglich preiswert mit einer speziellen Codekarte zu tanken und die getankten Mengen per Bankeinzug zu bezahlen.

Bereits vier Jahre vorher war sie in das schwierige Geschäft mit Schmiertsoffen eingestiegen. Jahrelange Schulung und Weiterbildung ermöglicht heute dem Unternehmen und seinen Mitarbeitern ein erfahrener Ansprechpartner für alle Probleme der modernen Schmierung – einschließlich der heute so wichtigen Entsorgung – für die Autofahrer, die Landwirtschaft und die Industrie zu sein. Im Extremfall stehen auch die Kundeningenieure der MOBIL OIL dem Unternehmen zur Verfügung.

Man sieht es ganz deutlich: Die Firma Bernhard Grüne und Sohn ist ein mittelständisches Handelsunternehmen, welches durch stete Weiterbildung, Beobachtung von Marktentwicklung – und Bedarf – und durch guten Service einen festen Platz im wirtschaftl. Bereich inne hat. Und Bernie's »gute Nase« gehört auch dazu!



Text u. Bild: Franz-Jörg Schulte

GRÜNE
Mineralöle

Mobil-
Heizoel
Kraftstoffe
Schmierstoffe

Tel. 02931/10735
5760 Arnsberg 2

Anrufbeantworter mit Fernabfrage, 2 Mon. alt, viele Extras, mit Garantie, weit unter NP; drahtloses Telefon mit FTZ, preisgünstig. Tel. 04921/27184.

Für verschiedene Zustellbezirke suchen wir zum 1. Sept. 1987

Austräger.

Interessenten bewerben sich bitte unter Tel. 02937-425 (ab 17.00 Uhr).



erwilo

MARKISEN

für Balkon und Terrasse

METALLBAU RAINER FINKE

ARNSBERG 2

Ruhrstr. 27a · Tel. (02931) 3006



Photos nur vom Meisterbetrieb der Photographie

Bärbel Haase

Gut Drasenbeck
5778 Meschede-Remblinghausen
Telefon (02 91) 13 16

ALLES GUTE!



Schenken mit der Hochzeitsliste. Lassen Sie sich von uns beraten.

Villeroy & Boch

WINTER

Glas · Porzellan · Geschenke
5760 Arnsberg 2
Gutenbergplatz · 02931-14747



Wir bieten:
Die neue Frühjahrskollektion messeneu, 20 zusätzliche neue Markenstoffmuster.

Jetzt noch tolle

Sonderangebote

Gardinen · Markisen

Müller

5760 Arnsberg 2
Brückencenter
Tel. (02931) 12044

Rickert

5760 Arnsberg, Promenade 2

Knirps

Willst Du gut beraten sein, kauf Deinen Knirps bei Rickert ein!

Wir verkaufen nicht nur . . . wir reparieren auch!



Ihr Partner für alle 2-Rad-Fahrzeuge

Verkauf + Service
Große Auswahl

Zum Beispiel

Hercules · Colorado

Damen- oder Herren-

Leichtlauf-Sportrad

28", das richtige Modell im modischen Dessin für den sportlichen Radler. 5-Gang F&S-Sommander Rasterschaltung, größtenteils rostfreie Ausstattung, auch mit 3-Gang F&S lieferbar, zum Fahr-ab-Preis

nur **499.-**

FAHRRÄDER · MOTORRÄDER

WIERLEUKER

Was wir verkaufen, reparieren wir auch
5760 Arnsberg 1-Bruchhausen, B 7, Ruf (02932) 4676
Filiale Neheim, Apothekerstr. 10, Ruf (02932) 22960

NEHEIM – Apotheker 10
Tel. (0 29 32) 2 29 60
BRUCHHAUSEN a. d. B 7
Tel. (0 29 32) 46 76

Schlüpf 'rein...

... in Ganter mit der AKTIV-Sohle!

Erleben Sie das völlig neue Geh-Gefühl: bequem und aktivierend zugleich. Ganter

Mod. 0787 Herren
Mod. 0387 Damen
Mod. 0955 Kinder



Bei ihrem Fachberater

Schuh Prange

Arnsberg 2 · Steinweg

Daimler Benz 280 E

aus 1. Hd., Nachweis aller DB.-Inspekt.-Rechng., 04/87 Getriebe u. Kuppl. erneuert, 2x Hohlraumversiegelt, Karosserie u. Lack i. Bestzustand, 152.300 km, silbermet., Bekker.-Cass.-Radio, SSD, ZV, Niveauregulierung, WD.-Color-Glas, LM.-Felgen u. 1 Satz Conti Winterr., Pr. 12.200 DM.

Telefon 02903/6182



Der Garagentor-Antrieb, der mitdenkt

BOSCH

Fahren Sie vor – Bosch öffnet das Tor.
Wir beraten Sie und übernehmen den Einbau

BAUELEMENTE

H. & W. Ebert
Ruhrstr. 56 Tel. 3649
5760 Arnsberg 2

Die neuen Galant Modelle.



Abb.: Galant Sonderausstattung Leichtmetallräder

3 JAHRE GARANTIE bis 100 000 km

Die Komfortlimousine von Mitsubishi ist noch komfortabler geworden und noch wirtschaftlicher. Durch ein neu abgestimmtes Fahrwerk, ein neues Getriebe und neue Motoren.
Sechs schadstoffarme Katalysator-Versionen mit 2,0- und 2,4-l-Motoren stehen jetzt zur Wahl.
Für **Steuerersparnis bis DM 2.200,–.**
Dazu der 1,8-l-Turbo Diesel.
Ebenfalls schadstoffarm und **steuersparend bis DM 1.100,–.**

MITSUBISHI
Dauerhafte Autofreude

CN4

Autohaus Metzner

Arnsberg 1 · Eickelstraße 2
gegenüber Famila
Telefon (02932) 4427

Tolles Tischtennis bei den diesjährigen Ortsmeisterschaften in Oeventrop

Packende und faire Kämpfe zeigten die Spiele bei den 11. Oeventroper Ortsmeisterschaften im Tischtennis in der Oventroper Sporthalle. Ausrichter der Veranstaltung war die Tischtennisabteilung des TuS Oeventrop mit seinem 1. Vorsitzenden Wolfgang Demming.

Startberechtigt war jeder Einwohner Oeventrops, auch Spieler, welche nicht dem TuS angehören.

In 11 Klassen wurde der Vereinsmeister ausgespielt. Bester Spieler der Meisterschaften war Carsten Schneider, der im Schüler A Einzel und im Schüler-Doppel an der Seite von Thorsten Bunte Platz 1 belegte. Ferner sicherte er sich überraschend an der Seite von Kay Flinkerbusch Platz 1 im Jugend-Doppel und Platz 3 in der Jugend Einzelklasse.

Hier die Ergebnisse:

Herren A:
1. Frank Göbert, 2. Dieter Volpert, 3. Klaus Frimmel

Herren-Doppel: 1. Göbert-Wiedemann, 2. Krätzig-Scheunert

Jungen-Einzel: 1. Carsten Schneider, 2. Kay Flinkerbusch, 3. Carsten Schneider

Schüler A Einzel: 1. Carsten Schneider, 2. Thorsten Bunte, 3. Achim Peters

Schüler B Einzel: 1. Marc Schell, 2. Thomas Schulte, 3. Udo Löser

Mädchen B Einzel: 1. Anja Werner, 2. Diana Vollmer, 3. Astrid Wiesehöfer

Trimm-Dich-Klasse: 1. Günter Rössiger, 2. Horst Müller, 3. Wolfgang Klose

Jungen-Doppel: 1. Flinkerbusch/-Schneider, 2. Bräutigam/Pietz

Schüler Doppel: 1. Schneider/Bujte, 2. Weber/Peters

Schülerinnen A Einzel: 1. Astrid Wiesehöfer, 2. Katja Demming, 3. Nicole Oppmann

Mixed: 1. Schmiemann/Vollmer, 2. Demming/Peters.

Die Siegerehrung findet bei der diesjährigen Jahreshauptversammlung im Juni statt.

Dirk Pietz

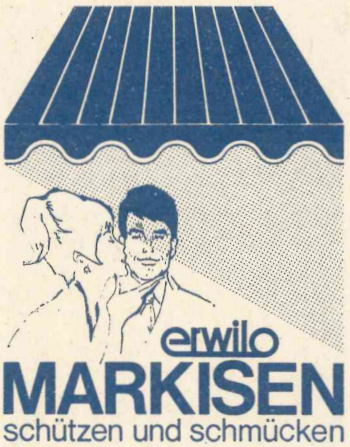

METALLBAU
RAINER
FINKE
ARNSBERG 2
Ruhrstr. 27a · Tel. (02931) 30 06

25 Teilnehmer bei der Seniorenfreizeit in St. Peter

Zur eigentlich schönsten Jahreszeit verbrachten 25 Senioren aus dem Raum Arnsberg, Neheim und Sundern mit dem Caritas-Verband drei Wochen im Höhenluftkurort St. Peter im Schwarzwald.

Petrus schickte Schnee und Regen, aber auch Sonnenschein. So konnten wir die herrliche Landschaft mit den golden leuchtenden Löwenzahnhängen, seinen Bergen und den von klaren Wildwassern durchflossenen Tälern erleben.

Wir lernten die Kultur dieses gottgesegneten Landes am Oberrhein mit seinen Domen, Kapellen und alten Städten kennen. Menschen, die mit der Heimat in besonderer Weise verwurzelt sind, sangen, musizierten und erzählten uns. Der angenehme Aufenthalt im St. Josefshaus, gesunde Ernährung, viel Bewegung in reiner Luft bei Gymnastik und Spaziergängen sowie die frohe Gemeinschaft, schenkten allen Erholung für Körper, Geist und Seele.

Lotte Müller



METALLBAU
RAINER
FINKE
ARNSBERG 2
Ruhrstr. 27a · Tel. (02931) 30 06

Wettergott war auf Wennigloh's Seite

Großes Glück mit dem Wetter hatten die Wenniglohe bei ihrem diesjährigen Schnadegang am Christi Himmelfahrtstag. Nach tagelangen pausenlosen Regenfällen legten die Wolken am »Vatertag« eine Pause ein und ließen gegen Mittag sogar die Sonne scheinen.

Wenn auch beim Abmarsch der Schnadegänger gegen 10.00 Uhr der Himmel noch verhangen war, so ließen es sich doch weit über 100 Wenniglohe nicht nehmen, die Schnad zu begehen. Unter Anführung von Josef Schulte-Stiefermann und Hans-Helmut Wessel ging die Truppe in Richtung erster Rastplatz bei Kapune. Die zweite Pause fand im Seufzertal statt. Noch immer war die komplette Mannschaft zusammen und wanderte zu den Jägerbänken hinauf, wo die 3. Pause eingelegt wurde.

Heiß umlagert wurde jedesmal der Verpflegungswagen – von den Kompaniedamen gesteuert – dessen Besatzung jedesmal alle Hände voll zu tun hatte um die durstigen Wander zu versorgen.

Von den Jägerbänken gingen die Schnadegänger die letzte Station bis zum Sportplatz, wo der Ausklang bei kühlen Getränken einer kräftigen Erbsensuppe mit Einlage und herzhaften Mettwürtschen stattfand. Hatten sich doch bereits dort einige Alt-Arnsberger gemütlich niedergelassen und labten sich, so rückten nun beide Mannschaften enger zusammen und ließen es sich wohlergehen, Platz war für alle da. Im übrigen wurde dem jüngsten sowie dem ältesten Teilnehmer der Schnad ein kleines Präsent als Anerkennung überreicht.

Zum Fest alles bereit

Einstimmiges Urteil: Prima Bier aus Grevenstein!

Die Zeichen stehen gut: die Bürgerschützen sind frohen Mutes; denn es zeigt sich, daß sie trotz der wochenlangen Regenfälle ganz offensichtlich das berühmte Arnsberger Schützenfestwetter zu erwarten haben. Zwar hat es mit den »Regeln« so seine Bewandnis; doch die meisten der Anwesenden bei der Bierprobe in der Sebastianshütte waren der Ansicht, daß das traditionelle letzte Großereignis vor dem Schützenfest verregnen müsse, um ganz sichere Anwartschaft auf einen strahlenden Schützenfesthimmel zu haben. Experten in der Gesellschaft, die Mitglieder Sommer (Eugen), Winter (Günther), Herbst (Feger) und last not least unser Hauptmann Schauerte werden es schon richten . . .

Herbst Willi – war nicht da, was die Sorge der Anwesenden um genug »Sülze mit Schmand« erheblich minderte.

Und die Sülze war klasse, und die eigentliche Probe des goldenen Gerstensaftes aus den Gemäuern einer berühmten Sauerländischen »Bierkönigin« auch.

Schützenkönig Alfons Schumacher wurde vom stellv. Vors. der Horrido-Kommission, Hermann Riese, mit einem dreifach kräftigen Horrido begrüßt. Danach verlas Hauptmann Schauerte den Brief der Königin Claudia Risse, wobei vor allem die Bermerkung, daß im Bier auch Freude liege, allgemeine Zustimmung fand.

Bierprobenkönig wurde Andre Walter. Eigentlich wollte er den hartnäckigen Vogel nur ein wenig lockern, dabei fiel er ihm auf den Kopf – für seine Mitstreiter vom Hofstaat natürlich ein Riesen-Jux.

Im übrigen gab es zwischen vielen Horridos, der Stärkung aus einem – für manche – viel zu schnell l… werdenden Faß und leckeren »B… terkes« aus den Händen von Franzen Alla's Ausflugskommissionären hier und da noch einiger zu besprechen, was unser großes Volksfest angeht. Man stellte fest: Alles in Ordnung, nicht nur das Bier. Es wird mit Sicherheit am Schützenfestmontag auf der Vogelwiese keine ausgedorrten Kehlen geben!

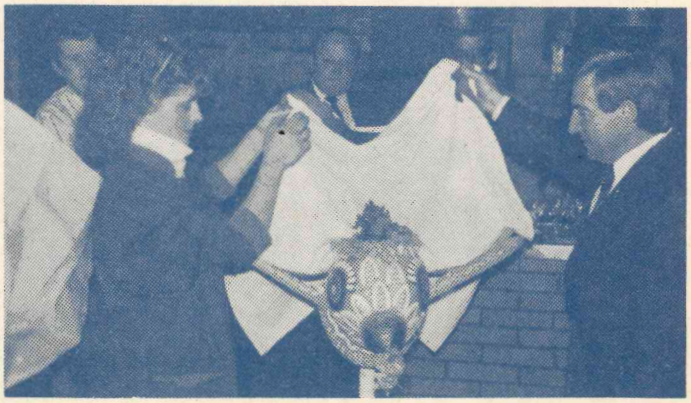

Enthüllung des neuen Vogels. *Franz-Jörg Schulte*

WIMBLEDON '87

Jedes Angebot ein As!



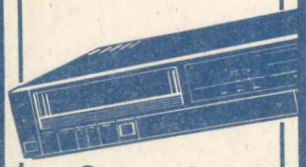

VHS-Videorecorder

mit IR-Fernbedienung, 14-Tage-Timer für 4 Ereignisse, Kabeltuner, HQ für hohe Bildqualität

998,–

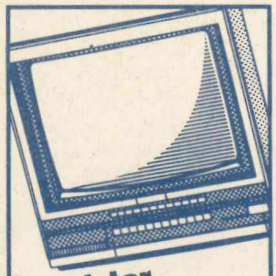

Goldstar CBS 4361E

36-cm-Farbfernsehportable mit Kabeltuner, 12 Programmspeicherplätze

498.-

Interfunk

1200 Fachgeschäfte, eines davon sind wir.

RADIO BUCHARDT

Gutenbergplatz · Tel. 10731

Wohnung in Enkhausen, Auf der Valstadt 1, an Ehepaar zu vermieten. 70 qm, Wohnzimmer, Abstellraum, Küche, Bad und WC, Schlafstube und Terrasse, sep. Eingang. Kaltmiete 350,- DM, ab sofort. **Telefon 02935/2361**

DR. BABOR NATURKOSMETIK



Gezielte Schönheitspflege durch die DR. BABOR System-Kosmetik mit Wirkstoffen aus der Natur.
Lassen Sie sich beraten in Ihrem BABOR-Depot:

BABOR

---

mechthild schulte
steinweg 6
5760 arnsberg 2
tel. (02931) 3464

kosmetik parfümerie **Schulte**

KURZ & GUT & vielseitig

Was halten Sie von einem Transporter, der zur Not auch quer in die Parklücke paßt? Von einem Bus mit 4 Metern 25 Wendekreis-Radius? Von einem Pkw, der mit seinem Allradantrieb 34 % Steigung nimmt wie nix? Können Sie alles haben. Alles in einem einzigen Auto – dem Daihatsu Hijet.

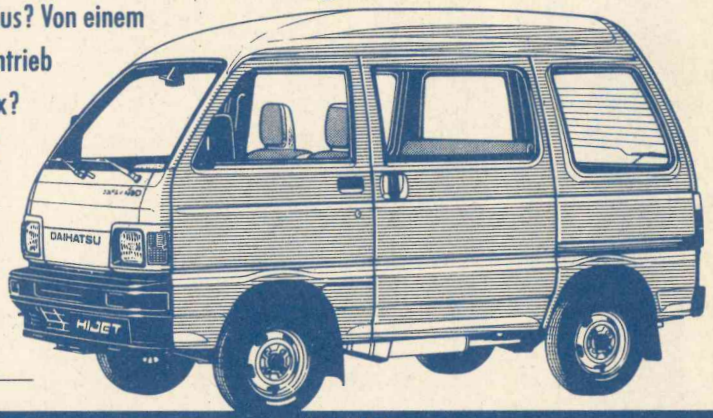

Ab DM: _____

DAIHATSU HIJET.

Arnsberg 2 **Autohaus Toch**
Hammerweide 24-26 · Telefon 02931/4129

Meschede 3 **Siegfried Schumacher**
KFZ-Werkstatt · Bahnhofstraße

Sundern-Stemel: **K. J. Maiwald**
KFZ-Werkstatt · Frankfurter Straße 3

Das Neueste aus Uentrop!

Schützenfest läßt hoffen!!! Hans-Joachim, Hannelore und Jürgen zählten zu den Glücklichsten

Die Erfolgskurve des Uentroper Schützenfestes zeigt nach oben. Steigende Besucherzahlen und Mehrumsätze waren Musik in den Ohren der Verantwortlichen. »Wir haben ein schönes Schützenfest gefeiert, so schön war es eigentlich schon lange nicht mehr«, urteilten übereinstimmend viele Bewohner des kleinen Dörfchens. Es war in der Tat so! Das durchwachsene Wetter tat der Feierstimmung keinen Abbruch.

Für die richtige Einstimmung auf das Fest sorgten am Freitag beim geselligen Stangenabend die METROS. Sie waren freundlicherweise kurzfristig für die WERDITE-COMBO (Trauerfall im Freundeskreis) eingesprungen und gaben ihr Bestes.



Der Königsschuß ist gefallen! Nach einer kurzen Erholungspause wurde das neue Königspaar Hans-Joachim Hense und Hannelore Grossert (rechts) dem feiernden Schützenvolk vorgestellt und die Kette überreicht.

Der Samstag stand nochmal ganz im Zeichen des amtierenden Königspaares Hermann-Josef Rath und Eva-Maria Plaß sowie des Schützengecks Rainer Kinze. Eigens aus Bonn angereist war die Jubelkönigin Resi Laufmann geb. Franz, die vor 25 Jahren die Königinnenkrone getragen hatte.

Im Rahmen des Konzertes zu Ehren des Königspaares und der Jubilare begrüßte Schützenhauptmann Klaus Rappold eine große Anzahl von Ehrengästen und Abordnungen der benachbarten Schützenvereinigungen. Den Ehrenorden für langjährige Treue erhielten: Für 50jährige Mitgliedschaft Dr. Burkhard Schulte-Uentrop – er kam extra aus Meerbusch – und für 40jährige Mitgliedschaft Karl-Heinz Rath und Friedel Schaminet. Mit dem Orden des Sauerländer Schützenbundes »Für Verdienste um das Schützenwesen« wurden Heinz-Josef Reichling und Karl-Heinz Stamen ausgezeichnet. Applaus gab es für alle und besonders für die aufstrebende Jugend; denn Guido Rappold und Lothar Schulte erhielten die Wanderpokale der Sportschützen.

Nach dem Schützenhochamt, am Sonntag, zogen die Schützenbrüder zusammen mit Kreisoberst Franz Röttger und seinem Stellvertreter Alfred Schulte zum Vogelschießen. Dort erwies sich der Königsvogel von »Bauerdicks Fritze aus Oeventrop« viel hartnäckiger als ursprünglich angenommen. Oder wollte der Königsaar gar die Standfestigkeit der Oeventroper Schützenbrüder unter Beweis stellen?; denn sie waren mit ihrem Oberst Werner Weber und ihrem König Gisbert Bette in stattlicher Anzahl angerückt. Hans-Joachim Hense landete schließlich mit dem 223. Schuß einen Sonntagstreffer im wahrsten Sinne des Wortes. Der neue König erwählte sich Hannelore Grossert zur Mitregentin deren Schwager Jürgen Grossert dann prompt dem Geck den Fangschuß verpaßte. Bei der Proklamation in der Festhalle waren die neuen Regenten die glücklichsten Festteilnehmer.

Am Nachmittag feierte ganz Uentrop mit vielen Besuchern das neue Königspaar und Schützengeck Jürgen. Und weil Hans-Joachim Hense ein aktives Vorstandsmitglied in Niedereimer ist, sah man im Festzug eine starke Abordnung der St. Stephanus Schützenbruderschaft mit Hauptmann Willi Schlüter, Kreisschützenkönig Norbert Voß und König Rudi Hilgenstock. Nach dem Königstanz gab es für die neuen Regenten Blumen über Blumen. Auch eine Abordnung aus Rumbeck, dem Heimatdorf von Königin Hannelore und Schützengeck Jürgen, gratulierte herzlich.

Das gelungene Fest schloß mit einer langen Fackel-Polonaise durch Kühn's Park. Schade, daß alles vorbei ist!!!



Auch der neue Schützengeck Jürgen Grossert landete einen Sonntagsschuß und trohnte auf den Schultern der Schießaufsicht.

Paul Eickelmann & Sohn

Containerdienst · Transportunternehmen
Holz · Späne · Sägemehl
5778 Meschede
Gewerbegebiet Enste · Auf'm Brinke 9

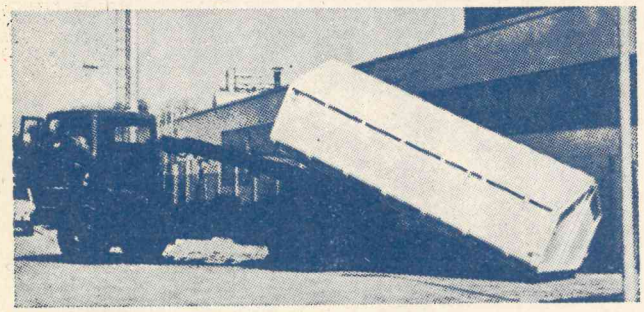

Gestellung von Containern zum Mülltransport in allen Größen von 7 cbm bis 40 cbm zum Sammeln von Abfall, Holz auf Holzplätzen, Sägewerksplätzen, Zimmereien usw. Abholung von Holz, Spänen, Sägemehl, Altreifen in Container-Zügen bis 80 cbm Inhalt.

Wäscherei abzugeben
Chiffre-Nummer 111 an die Arnsberger Post.

Opel Manta A
zum Ausschlachten zu verkaufen. VB 250,– DM.
Tel. 02937 / 6496.

Tagesfahrten ab 17,– DM

		Erw./Kd.
5.7.	Bundesgartenschau Düsseldorf	22,-/15,-
7.7.	Vogelpark Walsrode	30,-/20,-
8.7.	Fahrt in's Blaue incl. Kaffee und Kuchen	21,-/17,-
12.7.	Sauerlandrundfahrt	17,-/11,-
15.7.	Bundesgartenschau	22,-/15,-
18.7.	Musical »Anatevka« Freilichtbühne Hallenberg	17,-/11,-
18.7.	DDR - Eisenach incl. voller Verpflegung	115,-/95,-
19.7.	Fischmarkt Hamburg	40,-/30,-
19.7.	Welstadt Brüssel	40,-/30,-
19.7.	Westerwald-Loreley	30,-/20,-
20.7.	Essen - Springer-Verl.	20,-/15,-
21.7.	Paderborner Land Bus-Rad-Tour	20,-/15,-
21.7.	»Zollfrei einkaufen« mit dem Butterschiff auf See	18,-/18,-
22.7.	Phantasialand Brühl	22,-/15,-
22.7.	Rothenburg o.d.T.	40,-/30,-
23.7.	Frankfurt mit Flughafen	30,-/20,-

Weitere Tagesfahrten im neuen Programm, erhältlich in allen Henneke-Vertragsbüros und beim Veranstalter.

Arnsberg 2
02931 / 7041
Henneke Reisen

City-Spiel 2000
Spielen Sie mit
in gemütlicher Atmosphäre
Brücken-Center Arnsberg

Im Sauerland die **Nr. 1**

Qualität + Service Spitzenklasse!

Achtung! Langer Samstag: Bis 18 Uhr geöffnet.

Die Universelle
PERFECTA „JUWEL" – das moderne Küchen-Einbau-Programm mit der großen Typenvielfalt. Die Fronten aus Kunststoff-Rupfen mit massiven Eiche-Griffleisten, Korpus, Sockel und Arbeitsplatte aus pflegeleichtem Kunststoff, Eiche-Nachbildung hell. Die hochwertige Verarbeitung jedes einzelnen Details gewährleistet eine lange Lebensdauer.
Auch mit eingebautem Mikrowellenherd lieferbar.

KÜCHEN EXTRA SCHAU

Riesengroße Auswahl
Über 40 aufgebaute Markenküchen mit mehr als 150 Einbaugeräten, dazu viele Eßgruppen – diese hochaktuelle Großauswahl bietet Ihnen die Sicherheit, die Sie für Ihre Entscheidung heute brauchen!

Perfekte Planung
Erfahrene Küchenexperten bürgen für eine objektive und gründliche Beratung bis in jedes Detail – natürlich auch bei Ihnen zu Hause, denn Ihre neue Küche soll wie ein Maßanzug zu Ihnen passen!

Ein Beispiel aus unserer Küchen-Abteilung:



Hängeschrank 30 cm **154,–**
Hängeschrank 50 cm **175,–**
Hängeschrank 60 cm **189,–**
Unterschrank 30 cm **258,–**
Unterschrank 50 cm **295,–**
Unterschrank mit 4 Schüben 60 cm **448,–**
Eckunterschrank 60/110 cm **595,–**
Eckhänger 60/60 cm **296,–**
Hängeschrank 100 cm **248,–**
Hängeschrank 110 cm **345,–**
Unterschrank mit Spüle 100 cm **565,–**
Hängeschrank 100 cm **248,–**
Unterschrank 100 cm **465,–**
Kurzhängeschrank mit Dunstabzug **386,–**
Spülenunterschrank mit Spüle + Geschirrspüler **1789,–**

Herdumbau mit Heißluftherd und Cerankochfeld **1885,–**
integrierter Dunstabzug **398,–**
Herdumbau mit E-Herd und 4-Platten-Kochmulde **1098,–**
Große Kühl-/Gefrier-Kombination mit Umbau **1995,–**
Kühl-/Gefrier-Kombination mit Umbau **1455,–**
Kühlschrankumbau mit 3-Sterne-Kühlschrank **1185,–**
Geschirrschrank 50 cm **298,–**

imperial Einbaugeräte · GAGGENAU · BLANCO · ALNO · Juno · rational · AEG · poggenpohl kuchendesign · SieMatic · PHILIPS · Beckermann-Küchen · FRANKE



Wohnwelt Wortmann

5760 Arnsberg1/Hüsten an der B 7 · Telefon 02932/4107



1568.-

Solide Sitzgruppe auf Federkern gepolstert, garantiert Entspannung und Bequemlichkeit als Rundecke mit Sessel **DM 1568,–**

Eckgarnitur
3 – 2 – 1 **DM 1298,–**

Garnitur
3er Sofa, 2 Sessel **DM 1298,–**



Vitrine 3-türig
Eiche rustikal
90 cm breit **DM 698,–**
131 cm breit **DM 898,–**

698.-

Buffet
132 breit **DM**



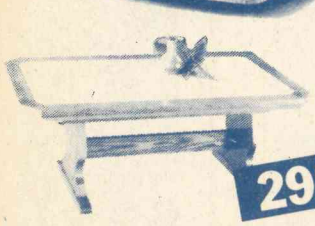

298.-



348.-



348.-

Wohnschrank
Echt Eiche, Front massiv
307 cm breit, Abholpreis **DM 2548,–**

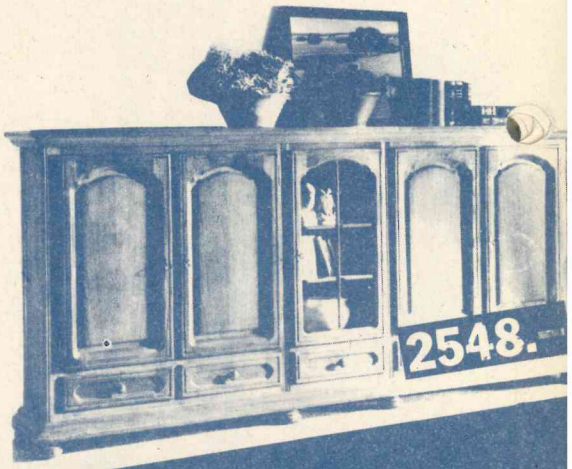

2548.-

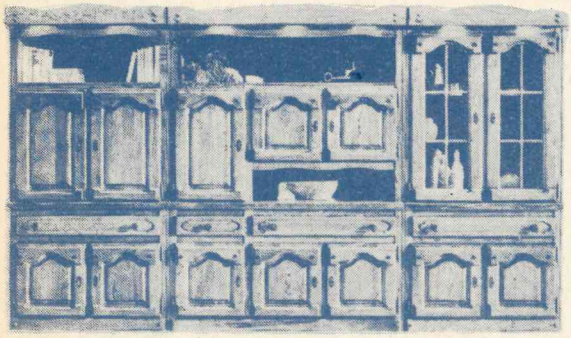

Ca. 340 cm breit. Mit Vitrinenteil, Barfach, TV-Fach, durchgehende Schubladenfront, gute handwerkliche Verarbeitung.

2398.-

Im Sauerland die **Nr. 1**

4.7. Langer Samstag 8.45-18 Uhr durchgehend geöffnet!

Wohnwelt Wortmann
5760 Arnsberg 1 / Hüsten, an der B 7, Telefon: 02932 / 4197

Jetzt kommen Spare

schärfste Pre

Alles Abholpreise!



1198.-

Buffet 3-türig, Eiche rustikal
Breite ca. 150 cm
Höhe ca. 201 cm
Tiefe ca. 34 cm OT
42 cm UT
Abholpreis **DM 1198,–**

dazu lieferbar
Hängeschrank 3-türig
Breite 148 cm **DM 448,–**
Vitrine 2-türig
Breite 119 cm **DM 899,–**
Sideboard 2-türig
4 Schubkästen **DM 575,–**
Sideboard 3-türig
4 Schubkästen **DM 698,–**
Trapezschrank
Breite 158 cm **DM 998,–**
Eckschrank
Schenkel ca. 50 cm **DM 579,–**

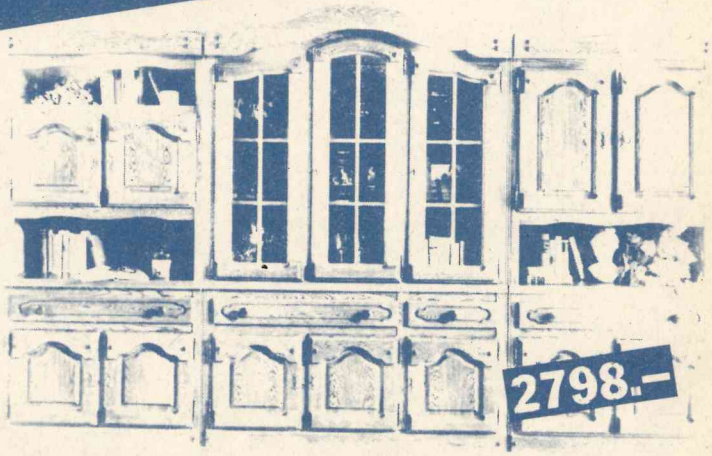

2798.-

Wohnschrank massive profilierte Rahmenfront, aus europäischer Eiche, echt satiniert Messing-Scharniere, massive Beleuchtungsblende, durchgehende Schubkästen
Abholpreis **DM 2798,–**

398.–

8,–

548.–

Hänger 3-türig DM 398,–
Sideboard 3-türig DM 548,–

Vitrine 2-türig
Abholpreis **DM 758,–**
Vitrine 3-türig
Abholpreis **DM 998,–**

998.–

Stuhlgruppe echt Eiche
Gestell massiv –
strapazierfähiger Stoff
Abholpreis **DM 698,–**

698.–



698.–

Eckbank, Tisc
und 2 Stühle
Abholpreis **DM**

98.–



Sideboard
130 cm breit **DM 448,–**
170 cm breit **DM 548,–**

448.–



1598.–

Schwere Eckbank
mit strapazierfähigem Bezug
Abholpreis **DM 1598,–**



1098.–

r ganz groß raus-

Eckbankgruppe
Eiche Rustikal
bestehend aus
Eckbank, Tisch
und 2 Stühlen
Abholpreis **DM 1098,–**

se im ganzen Haus !



ves Eichenholz, solide und handwerklich gearbeitet.
estaltung. Schrank B/H/T ca. 280/219/62 cm,
cm, 2 Konsolen,
node kompl.
rank 3-türig,

998.–

2798.–

Sechs-Eck-Gruppe
1 Sechsecktisch
ausziehbar mit
Klappeinlage
6 Scherenstühle
mit fester Sitz-
und Rückenpolsterung
Abholpreis **DM 1986,–**

1986.–



Tisch Eiche furniert
Abholpreis **DM 948,–**

948.–

Stuhl
mit hochw.
Veloursbezug
Abholpreis **DM 249,–**

249.–



Besser gleich zum GROSSEN!

Riesig. Sympathisch. Preiswert.

Wohnwelt Wortmann

5760 Arnsberg 1/Hüsten, an der B 7, Telefon: 02932/4197



298.– Abholpreis

Couchtisch, Eiche rustikal furniert. Platte mit Kacheln. Ca. 134x74 cm.



298.– Abholpreis

◄ **Moderner Couchtisch** in Eiche rustikal furniert. Platte mit Kacheln und abgeschrägten Ecken. Größe ca. 134x74 cm.



348.– Abholpreis

Couchtisch, Eiche rustikal furniert. 8-Eck-Platte mit Kacheln. Ca. 96 cm Ø.

Wortmann lädt ein zum großen Wohnvergnügen



◄ **Stapelwohnwand,** Front und Korpus Esche schwarz Nachbildung. Ca. 272 cm breit. Auch in Esche achatgrau Nachbildung und in Esche weiß Nachbildung mit grauer Pore zu haben.

1198.– Abholpreis



4998.– Komplett

Die Wand passend zu Ihrer Wohnung! Front Eiche rustikal furniert, Korpus Eiche Nachbildung. Ca. 433 und 232 cm breit. Auch in Eiche natur lieferbar. Wand auch in anderen Zusammenstellungen lieferbar.



Moderne Wohnwand, Eiche tabak Nachbildung, ca. 250 cm breit. Auch in Kiefernachbildung zu haben.

898.– Abholpreis



2348.–

3-Sitzer, 2-Sitzer und Sessel.

▲ **Polstergruppe,** aparter Bezug und interessante Verarbeitung. Bequem durch hohe Rückenlehnen und Federkern im Sitz. **ohne Kissen**



Abholpreis **1998.–**

3-Sitzer, 2-Sitzer und Sessel

▲ **Polstergarnitur** aus exklusivem Material:
— atmungsaktiv, hautsympatisch
— fleckgeschützt, schmutzabweisend
— strapazierfähig, scheuerfest
— formbeständig, pflegeleicht.

Mitnahme Markt



998.– Alles Abholpreise

Tischgruppe Eiche rustikal. Bezug Mohair grün, 1 Tisch, 4Stühle.



998.– Komplett

Eckgruppe echt Eiche. Eckbank, Ausziehtisch, 2 Stühle.



1398.–

3-Sitzer, 2-Sitzer und Sessel.

▲ **Polstergruppe,** solide Unterfederung, fescher Kontrastkeder, Bezug: 100 % Baumwolle, frisches Streifen-Design, **inkl. Kissen.**

Abholpreis



348.–

Schöner Couchtisch, Eiche rustikal, die Platte mit schönen Kacheln. Ca. 134x73 cm.



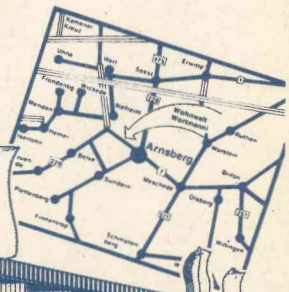

Wohnwelt Wortmann

5760 Arnsberg1/Hüsten an der B 7 · Telefon 02932/4197

Fleisch und Wurst von Martin Wirth



Rinderrouladen zart und abgehangen		1 kg	15,98
Grillhaxen gewürzt,		1 kg	4,80
Cordon bleu (gef. Schweinerückensteak)		100 g	1,68
Rostbratwurst		100 g	0,88
Cervelatswurst 1a	fein	100 g	1,98
Gurkentopf		1700 ml Gls.	2,68

Wir braten und grillen für Sie!

Jeden Donnerstag:

Kesselfrische Fleischwurst

Fleischerei

5760 ARNSBERG 2 **Clemens-August-Straße 37**

SV.-Holzmarkt

Ihr Arbeitsplatten-Spezialist

- Viele Dekors ständig vorrätig
- Eckverbindungen
- Sonderposten für Keller und Hobbyraum
- Spanplattenzuschnitt nach Maßangabe für Ihren Möbelbau

Oeventroper Straße
5760 Arnsberg 2-Oeventrop
Telefon 02937/506



tele-dienst piwinski

Anerkannter High-Fidelity Fachhändler dhfi
Clemens-August-Str. 55 · Arnsberg 2 · Tel. 02931/10277

Anspruchsvoll und edel
ist unsere Kollektion
- wie Männer sie mögen -

Ihre spezielle Adresse:

Herrenausstatter
N. Brüggemeier

5760 Arnsberg 2
Rumbecker Str. 4 · Tel. 02931 - 10674

NECKERMANN MACHT'S MÖGLICH

Bei diesen Preisen ist gut reisen

Gardasee
Z.B. vom 11.7. bis 15.8.87, 1 Wo. ÜF, Hotel MIRAVALLE, Riva, eigene Anreise, je Person nur DM **465,-**

Côte d'Azur
Z.B. am 4.+25.7.87, 1 Wo. Ü, 4-Pers.-App. TANIT, Juan les Pins, eigene Anreise je App. nur DM **847,-**

Costa Brava
Z.B. vom 9.7. bis 13.8.87, 1 Wo. HP, Hotel ACAPULCO, Playa de Aro, eigene Anreise, je Person nur DM **518,-**

Gran Canaria
Z.B. am 1.7.87, 2 Wo. Ü, 3-Pers.-FORTUNA-Mittelkl.-Bung., Süden, Flug ab Düsseldorf, je Person nur DM **959,-**

Viele weitere Angebote, Beratung und Buchung bei:

REISEBÜRO LUIG
Inh. Rolf Brand
Steinweg 10, 5760 Arnsberg 2
Tel. (0 29 31) 33 20 Btx: 029 31 - 34 76

Für die kostbarsten Wochen des Jahres – auf Nummer Neckermann

NECKERMANN REISEN

Speiserestaurant

»Zur Börse«

Alter Markt 2 **Telefon 02931 / 3712**

Schützenfest bleibt die Küche kalt, mach doch einfach in der BÖRSE halt.

Wir empfehlen Ihnen wieder unsere bekannte Schlachtplatte und weitere Spezialitäten.

Wir haben einen neuen Küchenchef. **Ab sofort** sind Restaurant und Küche **durchgehend** geöffnet.

Das war los in Niedereimer!

Regen! Regen! Und noch einmal Regen! Praktisch seit dem 1. 5. hatten wir keinen regenfreien Tag mehr, außer dem herrlichen Pfingstsonntag (7.6.). dem aber folgte in der Frühe des Pfingstmontag ein kräftiger Sturm, der in der Wanne einige Bäume entwurzelte, sodaß die Feuerwehr die Wannestraße kurz sperren mußte und dann die dicken Eichen von der Straße räumte. Und nach dem Sturm . . .

. . . kam wieder Regen und Kälte. Schon in der Bibel kam der Hl. Geist mit Sturmgebraus und regte die Apostel zu außerordentlichen Aktivitäten an. Ähnlich war es in den letzten Wochen auch in Niedereimer!

Unerwartet, aber nicht unverdient erstürmte sich Michaela Wommelsdrof den Titel des Vizemeisters im Kugelstoßen (weibl. Jugend) bei den HSK-Meisterschaften in Meschede (22./23.5.) mit 8,93 m. Im Speerwurf konnte sie mit 19,10 m immerhin noch den dritten Platz belegen. Eine stolze Leistung! Aber nicht weniger stolz kann der TuS auf 2 weitere Meister sein. Bei den Kreismeisterschaften (alter Kreis Arnsberg) wurde Martina Sonntag (Schülerin C) im Schlagballweitwurf mit 34 m Meisterin und Henning Glaremin (Schüler B) wurde Meister im 1.000 Lauf mit 4.00 Min. Herzlichen Glückwunsch!

Auch die A-Jugend des TuS erreichte im Strumgebraus den Aufstieg in die Leistungsklasse (30.5.), der dann zum Abschluß der Sportwerbewoche des TuS kräftig gefeiert wurde! Die Jungs hatten es verdient! Die Verantwortlichen des TuS aber hatten nach dem erfolgreichen Abschluß der Sportwerbewoche (10.-19.6.) eine kühle Erfrischung bitter nötig. Wie hatten sie doch gezittert bei dem Wetter, ob sie die vielen Veranstaltungen überhaupt durchführen konnten. Letztendlich war es doch beruhigend, daß bis auf das Pokalturnier der E-Jugend und die Leichtathletik-Meisterschaft alle Turniere und Wettkämpfe erfolgreich abgeschlossen werden konnten. Die einzelnen Sieger und Siegerinnen hierzu aufzuführen ist nicht möglich. Aber allen Gewinnern einen herzlichen Glückwunsch.

Weniger stürmisch, aber dafür um so gemütlicher ging es da schon beim »Teichfest« der Schützen zu (28. 5.), mit dem sich der Vorstand traditionsgemäß an den Fischteichen im Deinscheid einen schönen Vatertag beschert. Gemütlich wurde es auch beim TuS und SGV am »Vatertag« (28.5.), aber erst nach einer zünftigen »Himmelfahrtswanderung« durch den Arnsberger Wald. Die Teilnahme soll recht gut gewesen sein!

Das war leider bei dem Schnadegang des Vereinsrings (30.5.) nicht so. Nur insgesamt 20 Teilnehmer dieses traditionellen Brauchs hatten den Mut, bei ständigem Regen die NW-Grenze von Niedereimer zu kontrollieren. Sicher, das Wetter hatte manchen Niniveten abgehalten, doch ist es sehr schade, daß die Teilnahme an diesem uralten Brauch zunehmend geringer wird. Bei dem gemütlichen Abschluß im Stephanushaus, den die Schützen in diesem Jahr den durchnäßten Wanderern verschönerten, stellte man allgemein fest, daß gerade die sog. »Pohlbürger«, die sonst sehr viel Wert auf Niedereimer und seine Eigenständigkeit legen, kaum vertreten waren. Hier hatte der »Pfingststurm« wohl in die falsche Richtung geblasen!

Völlig durcheinander gewirbelt waren wohl auch diejenigen, die in der Nacht zum 31. 5. an der Niedereimerstraße ihr Unwesen getrieben und Gärten und Vorgärten verwüstet haben. Da geben sich die Leute sehr viel Mühe mit ihren Gärten, und diese »Wirrköpfe« machen in wenigen Minuten viel Arbeit zunichte. Ein Streich ist so etwas nicht mehr! Das ist eine S . . !

Doch daß man Niedereimer durch aktiven Einsatz auch verschönern kann, das bewies die Elternschaft der Grundschule. Manche Stunde an den freien Wochenenden haben sie enger Zusammenarbeit mit der Lehrerschaft ihre Arbeitskraft eingesetzt, damit der Schulgarten nun auch eine richtige Gartenhütte bekam, die am 13. 6. aufgerichtet wurde. Eine Woche später wurde dann das Dach auch noch fachgerecht mit Schindeln gedeckt. Jetzt könnte die Gartenarbeit den Grundschülern richtig Freude machen, wenn, ja wenn das Wetter . . . !

Eine Verschönerung des Ortsbildes bedeutet auch die Bienstein'sche Kapelle, um die wieder, wie in früheren Jahren, ein schöner Eisengitterzaun errichtet wurde. Damit ist die hervorragend gelungene äußerliche Restaurierung abgeschlossen, das Innere der Kapelle soll in nächster Zeit auch noch aufgearbeitet werden.

Drinnen bleiben mußten – wegen des Wetters – auch Erzieher, Eltern und Kinder bei dem Sommerfest des AWO-Kindergartens (13.6.). Die Verantwortlichen hatten an Alles gedacht, was ein Kindergartenfest schön macht: »Für Vatter en Bier, für Mutter 'nen Kaffee, für die Kinder Spiele, dazu noch Bratwurst, Waffeln und Sprudel, und für die Gäste aufschlußreiche Informationen!« Es war ein schönes Fest.

Schön waren mit Sicherheit auch die Ausflugsfahrten von KFD und Caritas. Die Frauen fuhren zur Bundesgartenschau nach Düsseldorf (25.5.), während die Caritas »ihre Senioren« zu einem gemütlichen Nachmittag ins Mutterhaus der Franziskanerinnen nach Olpe kutschierte (4.6.).

Großes Glück mit dem Wetter hatte der SGV, der in Verbindung mit der Stadt die 7. Sommer-Volkswanderung (21.6.) durchführte. Insgesamt 75 Wanderer, die an 2 Teestationen sowie am Ziel bestens versorgt wurden, gingen auf die 15- bzw. 20-km-Strecke. Für Kinder und Jugendliche gab es noch einen Waldquiz mit anschl. Verlosung.

Der Vollständigkeit halber sei noch erwähnt, daß hinter der Hude im Zuge des Autobahnbaus eine weitere Großbaustelle eingerichtet ist (1.6.).

Fahrschule gesucht!

Nichts Gutes hat B.S. erfahren,
als er mal übte, Rollstuhl fahren!
Beim Wenden schließlich, welche Tücke!, – verließ ihn plötzlich sein Geschicke. –
Das Fahrzeug samt dem Fahrer drin,
sie stürzten in die »Wanne« rin.
Der Schreck war groß, der Rollstuhl hin; – doch »Friedel« biegt das wieder hin – und denkt mit schmunzelndem Gesicht: – »'nen Rollstuhl fahr'n kann mancher nicht!« *N.B.*

„Dicke Männer"
gibt's nicht mehr!
Fachgeschäft für Übergrößen
bis Gr. 70 bis Gr. 36 bis Gr. 75
JANSEN
Hauptstr. 110, 5768 Sundern
Telefon 02933/6929

Die Treffsicherheit entscheidet.

Beim Schießen sind ein geschultes Auge und eine ruhige Hand mit entscheidend für die Treffsicherheit eines Schützen.

Um in der Vielfalt der Geldgeschäfte immer das richtige Angebot zu treffen, bedarf es der Sicherheit eines Geldberaters bei uns.

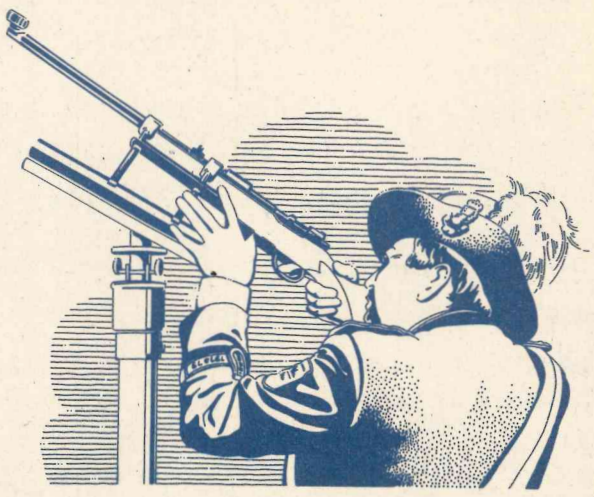

wenn's um Geld geht
Sparkasse
Arnsberg-Sundern

Die Fachmann-Seite

Armaturen

Armaturen
Werks-Vertrags-Kundendienst
☎ 02937/455

Autolackiererei

Karl-Heinz Arnold
Clemens-August-Straße 93
Telefon (02931) 10947

Autovermietung

Autovermietung
GUNKEL
Arnsberg 2, Tel. (0 29 31) 70 77

Bastelbedarf

Bastelstübchen E. Langner
Rumbecker Str. 9 · Tel. 14497

Bürotechnik

Werner Mörchen
Hans-Peter Wahle
Büromaschinen und Reparaturen
Ringstr. 16 / Ecke Rumbecker Str.
Arnsberg 2 · Tel. 02931/4412

Werner Bartmann
POSTALIA-Frankiermaschinen
Büromaschinen - Reparaturen
Abg. 2 · Alter Markt 22 · Tel. 3355

Bettfedernreinigung

Betten Masseck
Brückenplatz · Tel. 10221

Dachdecker

Willy Hesse
Dammstraße 3-7 · Tel. 4046

Elektro-Installation + Reparaturen

Elektro B. Burmann
Inh. F. J. Kölsch
Wetterhofstr. 15/17 · Tel. 10564

Hermann Riese
Ringstr. 70-72 · 5760 Arnsberg 2
Telefon 02931-10792

Fußböden

Parkett Sapp
Teppichboden · PVC und Parkett
Zu den Werkstätten 19 · Tel. 13138

Med. Fußpflege

Hans-Dieter Degen
Steinweg 3 · 5760 Arnsberg 2
02931 / 4455 · Privat 16650

Med. Fußpflege ZFD

Rudolf Schulte
Clem.-Aug.-Str. 60, Tel. 12182

Fotografie

Atelier für Photographie
B + T Anneser
Porträt-, Industrie- und Werbephotographie
Promenade 1 · Tel. 4540

Hausgeräte-Kundendienst

Bruno König
Apostelstraße 8 · ☎ 3555
Siemens · Constructa · Bosch · Küppersbusch · NEFF

Heizungsbau

S+H GmbH u. Co. KG
E. Fiedler
Clem.-Aug.-Str. 43 · Tel. 10815
Notdienst bis 22.00 Uhr

Innendekoration + Gardinen-Reinigung

Fette
Raumausstatter-Fachbetrieb
Alter Markt 11 · Tel. 3038

Herbert Müller
Raumausstattung · Teppichboden
Am Brückencenter · Tel. 12044

Klempnerei, Installat.

Josef Liesenfeld
Jägerstraße 46 · Tel. 3514

Bruno Bause
Unterm Römberge 4 · Tel. 3748

Horst Scherer
Kurfürstenstr. 17 · 02931-10784

Kunststoff-Fenster

Glas-Schlimbach
Ruhrstraße 46 - 50
Telefon (02931) 1700

KFZ-Handel, Reparat. Abschleppdienst

Gerhard Deubel
VERGASER-Service · Oeventrop
Glösinger Str. · Tel. (02937) 6562

Autohaus Horst Kobold
Reperatur aller Fahrzeugtypen
Hammerweide 15a · Tel. 4577

J. Toch
Autoservice · Reparat. aller Art
Hammerweide 24 · Tel. 4129

Lotto · Totto

Günther Elkemann
Tabakwaren · Zeitschriften
Jägerstr./Mühlenstr. 1 · Tel. 3029

Masskonfektion vom Fachmann

Norbert Brüggemeier
City-Center · Tel. (02931) 10674

Markisen

Herbert Müller
Am Brückencenter · Tel. 12044

Metallbau, Stahlbau, Schlosserei

Huß & Knauer
Apostelstraße 5 · Tel. 3414

Potempa
Hammerweide 13 · Tel. 3718

Orthopäd.-Technik

Orthopädie-Technik Knapp
Clem.-Aug.-Str. 43 · Tel. 16617

Orthopädie-Einlagen

Rudolf Schulte
Clem.-Aug.-Str. 60, Tel. 12182
Lieferant aller Krankenkassen

Polsterei

Polstermöbel-Reparaturen
Klaus König
Grafenstraße 49 · Telefon 15405

Radio, Fernsehen, Phono

Radio Buchardt
Gutenbergplatz und Alter Markt
Telefon (02931) 10731

tele-dienst Piwinski
Clem.-Aug.-Str. 55 · Tel. 10277

Schleiferei

Schleiferei für Messer + Scheren aller Art · Solinger Schneidwaren
Alfons Vehrenberg
Hauptstr. 22 · Neheim · Tel. 24423

Schreinerei

Josef Belecke
Clem.-Aug.-Str. 69 · Tel. 10515

Schreinerei PLÖGER
5760 Arnsberg 2
Niedereimerfeld 7 · Tel. 02931-6822

Stuckgeschäft

Tillmann GmbH
Außen- u. Innenputz · Innenausbau
Reparaturarbeiten · Vollwärmeschutz
Piusstr. 6 · Telefon 02931-10793

Dieter Rocholl
Außen- u. Innenputz · Altbausanierung und Vollwärmeschutz
Tel. Freienohl 6384 · Oeventrop 1018

Schuhe, Verkauf, Reparatur, Maßanfertg.

Schuh-Linn
Orthopädie · Reparatur · Verkauf
Efeuweg 8 und Kirchstraße 35
Oeventrop · Tel. (02937) 6372
Lieferant aller Krankenkassen!

Stein- und Bildhauer

Grabmale Max Hein
Hellefelder Straße 59a
Telefon (02931) 16459/15927

Grabmalgestaltung Reinhard Hilligsberg
Werkstatt und große Ausstellung,
Clemens-August-Straße 72
Telefon (02931) 10824

Schlüsseldienst

W. D. Marks
Europaplatz 2 · ☎ 02931/10011
Notdienst Tag und Nacht

Sandstrahltechnik

Jochen Schütz
Fassaden · Metall · Holz · Möbel
Telefon (02931 - 21802 + 77373

Vereinsbedarf

SPORT + ORGANISATION
Am Sonnenstück 21 · 02937/6513
OEVENTROP
Absperrband · Absperrketten
Bandabzeichen m. u. o. Aufdruck
Biermarken · Eintrittskarten
Pokale und Ehrenpreise
Schärpen · Tanzkontroller
Urkunden · Abzeichen · Wertmarken
Katalog anfordern!

Stieglitz

An- und Verkauf von Unfall- und Gebrauchtfahrzeugen
Jahreswagen aller Fabrikate
Unfallreparaturen
Autohandel GmbH
Dieselstr. 1 · 5760 Arnsberg 2
Telefon (02931) 77190

Schützenfest in Oeventrop

Am Wochenende steigt auch in Oeventrop wieder das Fest der Feste. Der Vorstand der Schützenbruderschaft »St. Sebastianus« hat alle Vorbereitungen für einen reibungslosen und schönen Festverlauf der Schützenfesttage getroffen. Nun liegt es an Petrus, die Wolken beiseite zu schieben und die Sonne strahlen zu lassen. In den Wochen vor dem Fest wurden natürlich auch schon Kandidaten für den König »gehandelt«, doch bleibt auch diesmal festzustellen, daß in jeder Beziehung »alles offen« ist.

Vor fünfzig Jahren gab es am Vorabend des Schützenfestes und sonntags »reichlich Schauer«, montags herrschte jedoch »prächtiges Festwetter«.

Wie sich die Zeichen gleichen! Beim Konzert- und Tanzabend zur Eröffnung des Schützenfestes 1937 waren die Entwürfe für eine neue Schützenhalle öffentlich ausgehängt worden, sie fanden großes Interesse. Der Kostenanschlag für den (1939 vollendeten) Bau beliefen sich auf 40.000 Mark. Heute steht die Schützenbruderschaft wieder vor einem Bauvorhaben, um die Halle zu einem Begegnungszentrum umzufunktionieren. Für das Schützenfestgeschehen wirkt sich das aber nicht aus.



Das Oeventroper Königspaar 1986/87: Gisbert und Melitta Bette

Einige Kuriositäten vom Schützenfest vor 50 Jahren seien noch vermerkt:

In der Hitze des Gefechtes ließ sich der Schütze, der den Vogel abgeschossen hatte, nicht ermitteln. Also mußte das Scheibenschießen entscheiden. Der »goldene Schuß« gelang schließlich Emil Pinke. Er wurde Schützenkönig, seine Königin Irene Spindelndreher. Emil war ditter Schützenkönig aus Dinschede in Folge!

Beim Geckschießen ging es wohl sehr lustig zu. Alles Holz war unten, nur ein paar Kleiderfetzen hingen noch auf der Stange. Da holte Joh. Kraas (Sette) mit einem Stein den Rest herunter. Geck wurde jedoch Karl Schölzig, der gleichzeitig geschossen hatte.

Schön, daß solche »Nebensächlichkeiten« im Protokollbuch von damals der Nachwelt erhalten geblieben sind.

Freuen wir uns nun auf die festlichen Tage, die vor uns liegen und die die befreundeten Musiker aus Hagen mit einem Platzkonzert am Samstag bei Berens eröffnen.

Nach dem Vogelaufsetzen vollzieht Schützenoberst Werner Weber seine erste Amtshandlung mit der offiziellen Begrüßung der Gäste und der Schützenbrüder sowie der Auszeichnung der besten Schützen der Bruderschaft.

Nach dem Zapfenstreich um 21 Uhr darf bis nach Mitternacht gefeiert und getanzt werden. Auch ein Bummel über den Kirmesplatz ist zu empfehlen.

Am Sonntag läuft das Fest mit der Totenehrung, Festhochamt und dem Ständchen beim Präses in gewohnter Ordnung. Um 10.15 Uhr wird Schützenoberst Weber auf dem Schützenhof Mitglieder für 50-jährige Treue zur Bruderschaft ehren: Rudolf Assmuth, Johannes Beckmann, Karl Gottschalk, Josef Heppelmann, Franz Röttger und Ferdinand Stemann.

Der um 16 Uhr beginnende Festzug mit dem Königspaar Gisbert und Melitta Bette wird erster Höhepunkt des diesjährigen Schützenfestes sein. Als Silberjubelpaar lassen sich anschließend Alfred Hachmann und Margret Wiesenhütter geb. Blome feiern. Goldkönig Emil Pinke kann nicht dabei sein, er ist leider sehr krank.

Am Montag geht es dann »um die Wurst«. Wer, wie der Chronist, die Kandidaten für den König beim Schießen aus nächste Nähe erlebt, weiß um die große nervliche Anspannung der Kandidaten, die nur wenige von ihnen zu verbergen mögen. Aber mit welchem Freudenschrei aus Hunderten von Kehlen löst sich die Spannung, wenn der Vogel unten ist! Schade, daß der Geck, der ja bei diesem Wettstreit eigentlich »zweitbester Schütze« ist, nicht immer die gebührende Aufmerksamkeit aller erfährt. Seine Freunde von der Kompanie wissen ihn Gott sei Dank zu feiern.

Die schönste Art der Demonstration ist danach der Zug zur Halle. Hier freut sich jeder mit jedem, daß »wir in Oeventrop« wieder einen neuen König haben (Dinschede und Glösingen einbezogen!). Wie lange dann der Frühschoppen dauert, entscheidet das Stehvermögen des einzelnen.

Zum Festug am Nachmittag mit dem neuen Königspaar ist dann wieder halb Oeventrop auf den Beinen.

Wie lange der Ausklang am Montag und Dienstag dauert, läßt sich im voraus nie sagen . . . H.

Ein Tag bei der Feuerwehr

Am Sonntag, den 12. Juli 1987 lädt die Freiwillige Feuerwehr – Löschgruppe Rumbeck – zu einem Tag der offenen Tür ein. Geboten werden außer Früh- und Dämmerschoppen ein Mittagessen mit Erbsensuppe sowie Koteletts vom Grill. Kaffee und Kuchen werden auch in diesem Jahr von den Frauen der aktiven Männer serviert. Tummeln und erfreuen können sich die Kinder an den Spielständen. Für das Gelingen erhofft die Freiwillige Feuerwehr gutes Wetter und viele Besucher.

Wir machen Druck dahinter . . .

Ihr Druckpartner von der Visitenkarte bis zum Katalog!

fotosatz & druckservice
franz-josef molitor
Am Sonnenstück 21
5760 Arnsberg 2-Oeventrop
☎ 02937/1878 + 6513

IM BRENNPUNKT:

- Urlaub
- Reisen
- Ruhe
- Genießen
- Reiseversicherung
- SIGNAL

SV3

Thomas Koßmann
Arnsberg 2-
OEVENTROP
02937/6484
Büro
02931/2006
SIGNAL VERSICHERUNGEN

Unser Reiseservice reicht bis ans Ende der Welt

Wir bieten: ● Geldumtausch ● Reisescheck ● Eurocheque ● Eurocard ● Reiseversicherung ● Schließfächer ● Reiseinformationen

Kommen Sie bitte ein paar Tage vor Antritt Ihrer Reise zu uns, damit wir Ihre Wünsche erfüllen können.
Auch wenn Sie für Ihre Reise noch Kredit benötigen, sollten Sie mit uns sprechen!

Volksbank Sauerland eG

Unsere Niederlassungen in Arnsberg 2: Gutenbergplatz 34, Steinweg 9
Oeventrop, Kirchstraße 36
Wennigloh, Müssenbergstraße 61
Freienohl, Hauptstraße

KFZ-Meisterbetrieb Auto-Steinke
VW Golf
Baujahr 2/84, 75 PS, 1600 ccm, gold-met., 3türig, TÜV 2/89, 45.000 km.
Preis: 11.000,– DM im Kundenauftrag
Am Bahnhof 6 · 5760 Arnsberg-Oeventrop
Telefon (0 29 37) 64 96

* **Bedachungsartikel aller Art** *
* **Isolierbaustoffe** *
* **Dachlatten-Schalung-Kanthölzer** *
* **liefert preiswert frei Haus:** *
Burkhard Weber, Großhandel
Gewerbegebiet Brumlingsen-Wildshausen
5778 Meschede-Freienohl, Tel. 02937/ 6398

25 Jahre
Wenn die Füße schmerzen, dann kann nur der Fachmann helfen!
Rudolf Schulte
med. Fußpfleger ZFD
Orthopädie-Einlagen. Alle Krankenkassen.
Arnsberg 2, Clem.-Aug.-Str. 60, Telefon 12182
Mo.-Fr. 8-12 Uhr, Mo., Di., Do., Fr. 14-17 Uhr
Fußhilfe


Auto-Verwertung Böhnke
Tel. (0 29 31) 7 74 04
Verkauf von ausgebauten und geprüften **Kfz-Ersatzteilen**
Ankauf von Unfall-**Kfz** und anderen.
Arnsberg 2, Dieselstr. 11, Gewerbegebiet Alte Ruhr an der B 7

TAPETEN
BODEN-BELÄGE
FARBEN
HELLMICH
ARNSBERG
Clemens-August-Str. 60
Tel. (0 29 31) 1 23 27

Wer nicht inseriert wird vergessen !

Wir haben reduziert!
basler Ledermoden
Das große Sauerländer Lederbekleidungshaus
Arnsberg 2, Zur Feldmühle 5
Im Zentrum von Arnsberg
Telefon: (02931) 13916 + 14848
Jetzt besonders aktuell und preiswert.
Damen-Lederhosen
SV-Velour ab DM 50,-
Nappa ab DM 179,-

Mehr Gastlichkeit.


Warsteiner Brauerei, D-4788 Warstein im Sauerland, Telefon (0 2902) 880.
DAS EINZIG WAHRE WARSTEINER
SPITZEN-PILSENER DER PREMIUM-KLASSE

HERZLICH WILLKOMMEN
BEIM ARNSBERGER SCHÜTZENFEST!

„Traditionen wollen gepflegt sein."
Frisches Veltins.

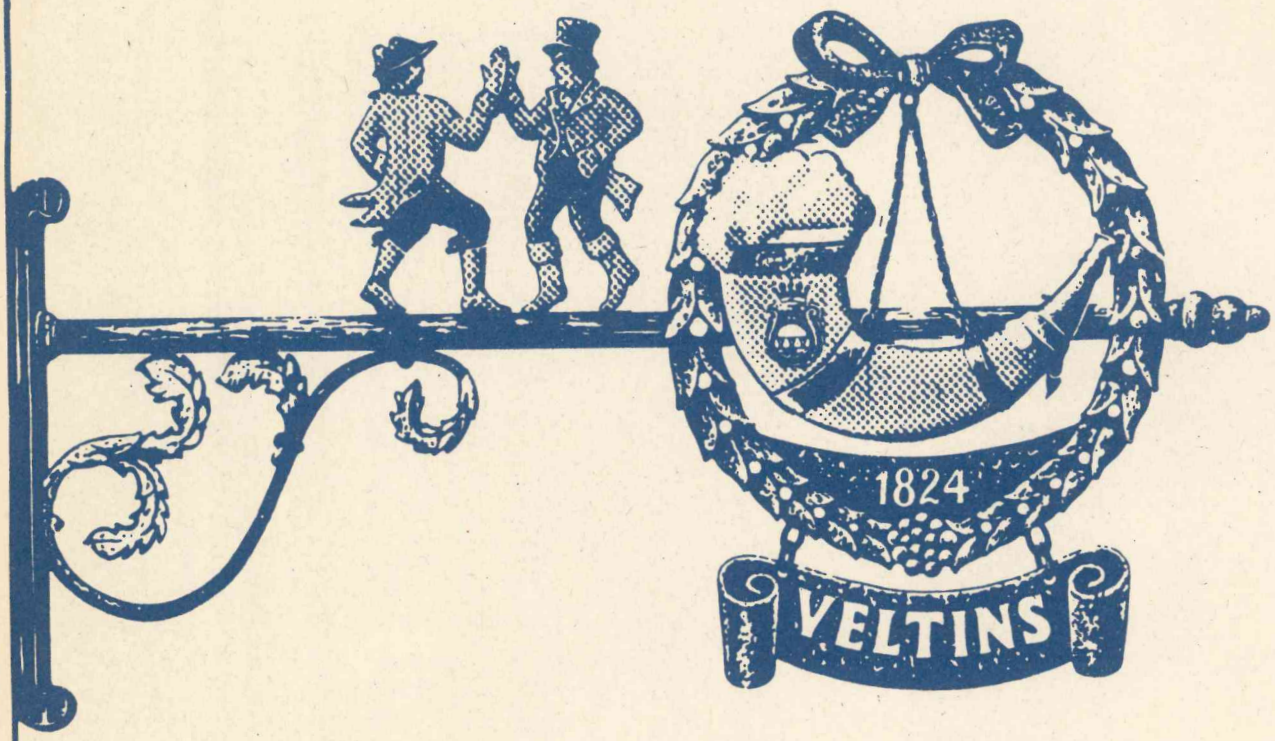

Getränkefachgroßhandel
KORTE
Inhaber Peter Korte
Wennigloher Straße 4 · Arnsberg 2 · Tel. 02931/3503

C.&A.Veltins Brauerei,
5778 Meschede-Grevenstein,
Hochsauerland,
Telefon 0 29 34/710

Nr. 8 38. Jahrgang 3. September 1987 An alle Haushaltungen!



ARNSBERGER POST

Das älteste, kostenlos verteilte Anzeigenblatt der Bundesrepublik Deutschland

Jubel über Jubel für Rainer und Heike – oder ein Schützenfest, das man nie vergißt

von Franz-Jörg Schulte

Auch jetzt, lieber Leser, wo ich in frühmorgendlicher Stunde an meinem Schreibtisch sitze, um diese Zeilen zu Papier zu bringen, hallt es noch immer in meinen Ohren, sehe ich die vieltausenden Arnsberger Bürger und ihre Freunde und Gäste bei der Königs-Proklamation jubeln. Und als dann - knapp eine Stunde später – der Meldereiter mit dem Ja der neuen Königin Heike zurückkam, da half es auch nicht mehr, daß Horst Keck seinen Lautsprecher-Pegel bis hintenhin aufdrehte; gegen diese Begeisterungsstürme war selbst er machtlos »Rainer, Rainer« und »Heike, Heike« ertönte es in Stakato, man konnte denken, die Vogelwiese erlebte ein Open-air-Konzert vom Popstar »Prince«.

Mit Rainer Werdite und Heike Graewert hat Alt-Arnsberg »ein Königspaar wie im Märchen«, wie ich meine – sehr zutreffend – die Westfalenpost schrieb.

Freunde, Schützenbrüder, liebe Leser! Entbindet mich der Chronistenpflicht von der Berichterstattung des gesamten Schützenfestes von Samstagmittag bis am Mittwochmorgen um 5.00 Uhr, die mei-



Ein strahlendes, neues Königspaar vor dem Umzug am Alten Markt in jubelnder Menge.

Verdienen Sie sich eine Belohnung: ś-Prämiensparen.



Natürlich wird jeder, der regelmäßig spart, am Ende belohnt. Aus vielen kleinen Summen wird eine große, und zum Ersparten kommen noch Zinsen. Aber wußten Sie, daß man sich eine doppelte Belohnung verdienen kann? Ein Wort mit uns, und Sie wissen, wie es geht: mit ś-Prämiensparen, bei dem jeder mitmachen kann. Ohne Einkommensbegrenzung, mit festen Sparleistungen, die Sie bestimmen.

Sagen Sie unserem Geldberater, welchen Betrag Sie monatlich erübrigen können. Als feste Sparrate, die ganz automatisch auf Ihr ś-Prämiensparkonto umgebucht wird. Je höher, desto besser für Sie, weil mit ihr auch Sparprämie und Zinsen wachsen. Nach sieben Jahren sind Sie am Ziel. Dann können Sie (nach Kündigung zum Ende der Vertragsdauer) frei über Sparkapital, Zinsen und Prämien verfügen.

Sprechen Sie mit unserem Geldberater über das ś-Prämiensparen.

wenn's um Geld geht
Sparkasse
Arnsberg-Sundern

sten der hier Angesprochenen waren ja selbst dabei, kennen Festabläufe und Programm, waren vereint in einer einzigen Festfamilie, die mit Kind und Kegel mitfeierte . . .

Selten waren so viele auf den Beinen; und viele zogen mit dem neuen Schützenkönig Rainer von der Vogelwiese zurück in die Stadt, alt und jung, Schützenbrüder aller Kompanien. An manchen waren die vergangenen Stunden nicht spurlos vorbeigegangen, doch unser neuer König – das wußte ich »alter Hase« ja vorher – sah so frisch aus, als wäre er gerade erst einem Bad von Honig und duftendem Jasmin entstiegen. Und wieder spielten sich unbeschreibliche Szenen ab, als die neue Königin Heike von ihrer Vorgängerin Claudia Risse die Insignien der Arnsberger Schützenkönigin übernahm.

Spätestens hier gilt es Claudia und ihrem König Alfons Schumacher Dank zu sagen. Sie waren ein hervorragendes Königspaar, sie haben sich 365 Tage (und manche Nächte) »voll reingehängt«, haben der Schützengesellschaft, allen Bürgern ihrer Heimat und sicher auch sich selbst das Schönste geschenkt, was es in Arnsberg gibt, nämlich eine Regentschaft als Königspaar, die allen in dankbarer Erinnerung bleibt. Ihr ward »Klasse«, Alfons und Claudia, Danke!



Rappelvoll war einmal mehr das Schießsportzentrum der Bürgerschützen anläßlich des Königinnenausflugs. Neuer König wurde Ingridus (Ingrid Henker) und Königin Georgia von Münker (Jörg Graewert); ihnen zur Seite als Engelchen Michaela (Stöber) und Christiane (Vernholz).



Die Sekunden nach dem entscheidenden Schuß.

Im übrigen war dieses Schützenfest einmal wieder ein reines »Tropen-Schützenfest«, das so recht die Wichtigkeit der Wetter-Kommission herausstrich. Gar mancher meinte sogar, St. Petrus müsse ein Bürgerschütze sein . . . Jedenfalls war es an allen drei Tagen ein Wetterchen, daß mit Strohhüten, »Gehirnschützern« und anderen phantasievollen Schattenspendern auf dem Festplatz und Vogelwiese gewetteifert wurde. Düllbergs Andreas schoß hier mit seinem Legionärs-Look den Vogel ab.

Allerdings war der »Champus« auf der Vogelwiese zu warm; nicht der von »Mäcke und Düse«, sie mußten mit ihrer Böllerei auf der Vogelwiese mal wieder Schwerstarbeit leisten. Ganz schön ins Schwitzen kamen auch die Männer der Kompanie mit den berühmten roten Spiegeln. Von vielen Prognosen und dementsprechenden Dementis umrauscht, leistete der Vogel von »Nobel« doch ganz gehörigen Wiederstand, bevor ihm ein gezielter Schuß in die Sprengladung den Garaus machte, Arnsberg hatte wieder einen König.

Und da sich gerade die Seltersberger Schützen der Mannen von Eugen Sommer viel vorgenommen hatten, wurde von »Hessen Nobel« der Seltersberg in »Königsberg« umbenannt.

Nun ist Rainer Werdite Altarnsbergs Nr. 1, und das er ja als Chef der Werdite-Combo vermutlich der musikalischste König aller Zeiten ist, gab's für ihn und seine Königin Heike Graewert schnell einen Song, der »bei Schützens« dieses Jahr die Hitparade bestimmen wird. Da heißt es für Rainer: »Viele Jahr, das ist klar, trägt er Grün, wie's Schützen tun. Nun sein Wunsch sich erfüllt, Rainer jetzt als König brüllt«. Und für Heike: »Heike ist ne süße Maid, auch in Jeans, nicht nur im Kleid. Als sie jüngst im Hofstaat war, da war sie schon Super-Star«.

Nach dieser gewaltigen Ouvertüre von Rainer, dem Mann bei der VEW und Heike, die ihr Brot beim Finanzamt verdient, bin ich äußerst zuversichtlich, was die Qualität, Schwung und Charme des neuen Königs-Paares der Session 87/88 angeht. »Macht weiter so«, Rainer und Heike!

STARKER TYP.

Stark, wie er sich mit seinem Allradantrieb durch das Gelände pflügt. Stark, wie er Steigungen nimmt und die verwegensten Schräglagen meistert.
Stark, wie er aussieht. Starker Typ,
der Rocky von Daihatsu.
Ab DM: 25.600,–



DAIHATSU ROCKY, DER AUFSTEIGER.

Arnsberg 2 **Autohaus Toch**
Hammerweide 24-26 · Telefon (0 29 31) 41 29

Meschede 3 **Siegfried Schumacher**
KFZ-Werkstatt · Bahnhofstr. · Tel. (0 29 03) 62 51

Sundern-Stemel: **K. J. Maiwald**
KFZ-Werkstatt · Frankfurter Str. 3, (0 29 33) 56 56

Wir machen Druck dahinter . . .

Ihr Druckpartner von der Visitenkarte bis zum Katalog!

fotosatz & druckservice
franz-josef molitor
Am Sonnenstück 21
5760 Arnsberg 2-Oeventrop
☎ 02937/1878 + 6513

Anrufbeantworter mit Fernabfrage, 2 Mon. alt, viele Extras, mit Garantie, weit unter NP; drahtloses Telefon mit FTZ, preisgünstig. Tel. 04921/27184.

„Dicke Männer" gibt's nicht mehr!
Fachgeschäft für Übergrößen bis Gr. 70 bis Gr. 36 bis Gr. 75

JANSEN
Hauptstr. 110, 5768 Sundern
Telefon 02933/6929

BOSCH
Der Garagentor-Antrieb, der mitdenkt

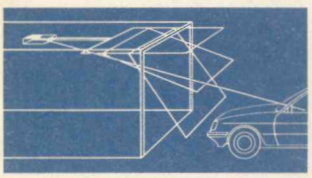

Schwere Garagentore mühelos bewegen. Ferngesteuert mit dem neuen Bosch-Garagentor-Antrieb. Er öffnet mit seinem starken Antriebsmotor schnell das Tor und schaltet das Licht für Sie ein und aus. Wir beraten Sie und übernehmen auch den Einbau:

BAUELEMENTE
W. Ebert + R. Uerschels
Ruhrstr. 56 · Tel. 3649
5760 Arnsberg 2

City-Spiel 2000
Spielen Sie mit
in gemütlicher Atmosphäre
Brücken-Center Arnsberg

Einmalig haasig!



Photos nur vom Meisterbetrieb der Photographie
Bärbel Haase
Gut Drasenbeck
5778 Meschede-Remblinghausen
Telefon (02 91) 13 16

Golf 50-PS-Motor
mit Getriebe, 4 Reifen mit Felgen, Preis VS. Tel. 02937/2298.

Anspruchsvoll und edel ist unsere Kollektion
- wie Männer sie mögen -

Ihre spezielle Adresse:

Herrenausstatter
N. Brüggemeier

5760 Arnsberg 2
Rumbecker Str. 4 · Tel. 02931 - 10674

„Da nimmt man einen guten Schluck."
Frisches Veltins.

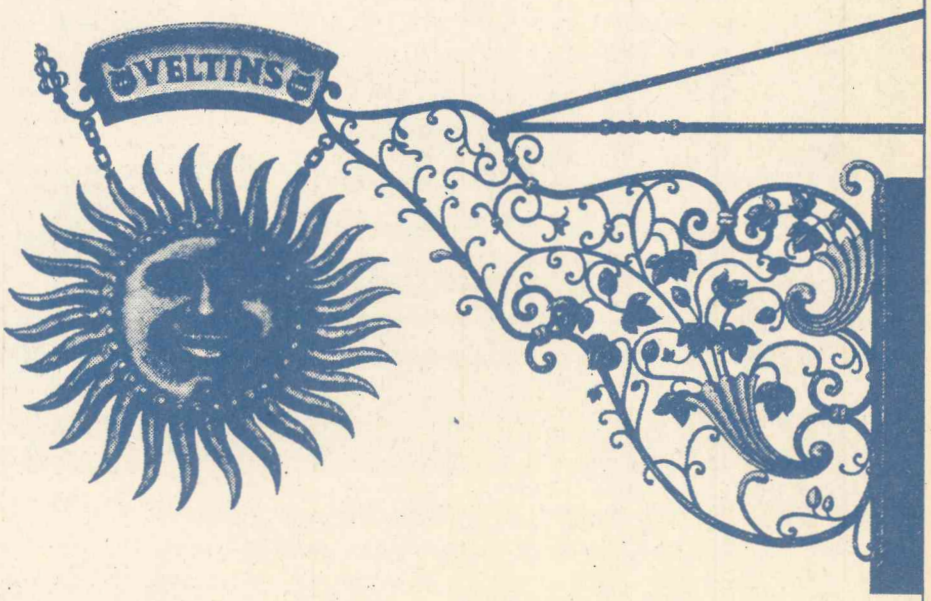

Brauerei C. & A. Veltins,
5778 Meschede-Grevenstein,
Hochsauerland,
Telefon 02934/710

Getränkefachgroßhandel
KORTE
Inhaber Peter Korte
Wenniglohe Straße 4 · Arnsberg 2 · Tel. 02931/3503

Das Neueste aus Uentrop!

Mobilmachung kontra Mülldeponie – Bürgerversammlung!!!

Es ist wie verhext! Die Bürger des kleinen Örtchens Uentrop wollen ein friedliches Leben führen, kommen aber nicht zur Ruhe.

Vor einigen Jahren sollten die fruchtbaren Wiesen des Ruhrtals in ein riesiges Rückstaubecken umfunktioniert werden. Dann kam oder kommt die Autobahn, welche die gewachsene Dorfeinheit in zwei Abschnitte trennt. Und nun liegt die Einrichtung einer Mülldeponie in »Uentrop NORD-WEST« im Bereich der Möglichkeiten. Nur die Standortbezeichnung »UENTROP NORD-WEST« ist richtig und für die Dorfbewohner nicht irreführend. Die Bezeichnung Wintrop-Ost entspricht nicht der örtlichen Realität. Damit sich die Bürger Uentrops das Ausmaß des Vorhabens räumlich vorstellen können, sei zur Erläuterung folgendes erklärt: Kurz hinter dem zweiten Plessen würden die seitlichen Täler, welche unmittelbar an das Casparizechengelände angrenzen, zugekippt. Im Endausbau reichten dann die Müllberge vom Plackweg bis fast zum zweiten Plessen, und das sind nur wenige hundert Meter von der Bebauung entfernt.

Für das Objekt, das da auf Uentrop zukommen könnte, darf sich nicht nur eine kleine Gruppe interessieren. Nein, hier ist jeder Bewohner des Ortes angesprochen und verpflichtet, sich mit allen legalen Möglichkeiten gegen die Durchführung der Maßnahme zu stemmen und zu wehren. Niemand sollte den Gedanken hegen: »Die anderen werden das für mich schon richtig regeln«. Wer so denkt, riskiert das schnelle »AUS« des Erfolges. Vorsicht ist geboten und Aktivitäten werden verlangt.

Wenn auch noch drei weitere Standorte der Mülldeponie, nämlich der Riegelsbach bei Wennemen (Meschede), die Hellefelder Mark und der Ochsenkopf derzeit untersucht werden, ist für die Uentroper äußerste Wachsamkeit angesagt.

Unter dem Motto »Einigkeit macht stark«, ein Leitsatz der übrigens auf beiden Fahnen der Schützen steht, findet am Dienstag, dem 15. September 1987, um 20 Uhr eine Bürgerversammlung wegen der geplanten Mülldeponie in der Schützenhalle statt. Zu dieser Versammlung sind alle Mitbürger von Uentrop und die betroffenen Bewohner der Nachbarschaft (z. B. die im Gebiet zwischen Grimmestraße und B 7 wohnen) herzlich eingeladen.

Gemeinsam sollen die anstehenden Probleme mit den zuständigen Fachleuten aus Politik und Verwaltung besprochen und dikutiert werden. Niemand darf an diesem Abend fehlen; denn die vielen Argumente die gegen eine Mülldeponie in »Uentrop NORD-WEST« sprechen, verlangen eine gewissenhafte und klare Darstellung.

Anmerkung: Hoffentlich müssen die Uentroper nicht im Jahre 2000 gegen die Errichtung eines Atomkraftwerkes auf den Wiesen im Ruhrtal kämpfen. Hoffentlich nicht!!!!!

Schnadegang entlang der geplanten Mülldeponie Uentrop NORD-WEST

Zum traditionellen »Uentroper Schnadegang« treffen sich alle Mitbürger am Samstag, den 26. September 1987, um 14.00 Uhr unter der Dorfeiche. Nach dem Bläsergruß des Hegerings Arnsberg und der Begrüßung durch Schützenhauptmann Klaus Rappold sollen die nordwestlichen Gemarkungsgrenzen kontrolliert werden. Unter Leitung von Friedhelm Rath und Fritz Vetter wird den Schnadlern ein genauer Überblick über den geplanten Standort und den vorläufigen (!!!), Grenzen der Mülldeponie »Uentrop NORD-WEST« vermittelt. In der Hoffnung, daß danach noch Essen und Trinken gut munden, erhalten alle Teilnehmer an der lodernden Feuerschale einen Imbiß mit erfrischenden Getränken. Dazu ertönen musikalische Klänge der Kapelle »JOU« (Jugend-Orchester-Uentrop) unter der Leitung von Manfred Grossert. Das allseits beliebte Uentroper Königspaar, Hans-Joachim Hense und Hannelore Grossert, hat den gehobenen oder auch hochprozentigen Flaschendienst übernommen. Natürlich wird unterwegs, der Tradition entsprechend, gepohläst.

Ein Tanzabend mit Verlosung und ansprechender Tombola bildet den Abschluß des »Uentroper Schnadeganges«.

Schützenversammlung

Gleich nach dem Schnadegang, nämlich am Sonntag, dem 27. Sept. findet um 10.30 Uhr eine Schützenversammlung in der Schützenhalle statt. Alle Vereinsmitglieder sind dazu herzlich eingeladen. Die Getränke sind kostenlos.

Kinderschützenfest

Das Kinderschützenfest beginnt am Sonntag, dem 27. September 1987 um 15.00 Uhr unter der Dorfeiche. Gemeinsam sollen das amtierende Kinderkönigspaar Christian Treude und Dorothee Schmidt mit Geck Christoph Heinemann (Pille) abgeholt werden. Anschließend startet in der Festhalle ein bunte[s] Treiben mit originellen Spielen u[nd] vielenSpäßen. K.R.

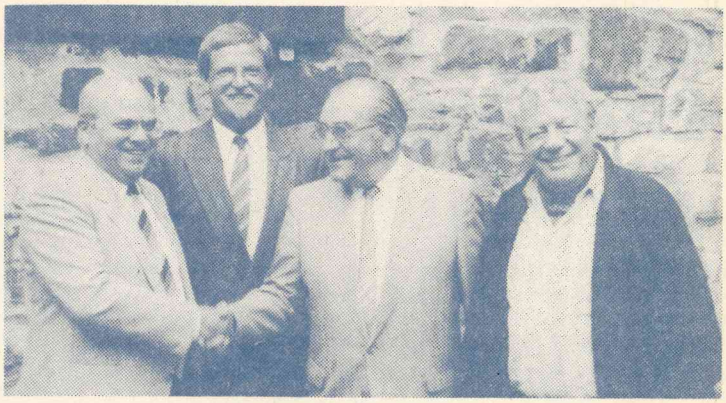

Hochkarätige Glückwünsche zum 65.sten konnte Herbst »Feger« entgegen nehmen. Nicht nur seine Altstädter kamen in Scharen in den Knappensaal, um ihm die Hände zu schütteln. V. l.: Regierungspräsident Richard Grün-schläger, Bürgermeiser Alex Paust, Willi Herbst und Landrat Rolf Füllgra[f]



Auto-Verwertung **Böhnke** Tel. (0 29 31) 7 74 04

Verkauf von ausgebauten und geprüften **Kfz-Ersatzteilen**
Ankauf von Unfall-**Kfz** und anderen.
Arnsberg 2, Dieselstr. 11, Gewerbegebiet Alte Ruhr an der B 7



Audio · Video

tele-dienst piwinski

Anerkannter High-Fidelity Fachhändler dhfi
Clemens-August-Str. 55 · Arnsberg 2 · Tel. 0 29 31/10 2 77

VORSORGESPAREN *für viele Zwecke!*

z. B. – für die zusätzliche Altersversorgung,
– für den Aufbau eines Vorsorgekapitals,
– für die Ausbildung, Aussteuer, Existenzgründung Ihrer Kinder

Hohe Verzinsung – z. Z. 5% p. a. plus Bonus (5-40% je nach Laufzeit).
Informieren Sie sich bei uns:

Volksbank Sauerland eG

Unsere Niederlassungen in Arnsberg 2: Gutenbergplatz 34, Steinweg 9
Oeventrop, Kirchstraße 36
Wennigloh, Müssenbergstraße 61

Neue Herbstmode!

Schicke neue Damen-Stretchhosen
von Finn-Karelia mit der Superpaßform **79.90–99.90**
Damen-Cordhosen zum Superpreis von **39.90**
Herrenpulli, neue Optik, Wollgemisch nur **49.90**
Viele schöne modische Pullis zum kleinen Preis.
Beachten Sie auch unsere äußerst günstigen Sockenpreise.
Tennissocken, Wollsocken, Baumwollsocken, für Damen, Herren und Kinder jeweils 5 Paar für **9.90**

Strickmoden Lackner

Arnsberg · Neheim · Hüsten · Sundern

Bestellen Sie jetzt zum Subskriptionspreis von 48,-

OEVENTROP



»Meun Duorp«

Die Subskriptionsfrist endet am 5. Oktober!

fotosatz & druckservice
franz-josef molitor
Am Sonnenstück 21
5760 Arnsberg 2-Oeventrop
Tel. 02937/1878 + 6513

---

25 Jahre

Jubiläumsangebote bei Basler-Ledermoden

vom 31. 8. bis 14. 9. 1987

Damenröcke
L.-Nappa, schwarz **179.-**

Jugendl. Long-Blouson
braun **249.-**

Jugendl. Herren-Blouson
schwarz, leicht gefüttert **279.-**

Angebote in Mänteln, Hosen, Jacken in großer Auswahl in unserem Ladenlokal

basler Ledermoden

Eigene Werkstatt
5780 Arnsberg 2
Zur Feldmühle 5
Tel. (0 29 31) 1 39 16



Neckermann Seereisen

»Neujahrskreuzfahrt ins Heilige Land« mit TS AUSONIA
12750 BRT

Genua—Neapel—Catania—Rhodos—Limassol—Ashdod—Alexandria—Heraklion—Salerno—Genua.

Am 26.12.87 (15 Tage/VP), je Person schon ab DM **2250,-**

32/87

NUR TOURISTIC PARTNER

Reisebüro Luig
Inhaber Rolf Brand
Steinweg 10 · Arnsberg 2
Telefon 02931/3320

---

med. Fußpflege

Hans-Dieter Degen

Steinweg 3 · 5760 Arnsberg 2

Öffnungszeiten: Mo., Di., Do., Fr. 8.30-12.00 u. 14.00-18.00 Uhr
Mittwoch Ruhetag
Telefon: 02931/4455 · privat: 02931/16650
Termine nach Vereinbarung

IM BRENN PUNKT:

- Hausfrau
- Haushalt
- Hausarbeit
- Gefahr
- Unfall-versicherung
- SIGNAL

UV 2

Thomas Koßmann
Arnsberg 2-
OEVENTROP
02937/6484
Büro
02931/2006

SIGNAL VERSICHERUNGEN

Der Spezialist vom Bosch Dienst hilft.

UNSER LEISTUNGSPROGRAMM

- BOSCH Autoelektrik u. Elektronik
- BOSCH Auto-Alarmanlagen
- BOSCH Benzin- und Diesel-Einspritzanlagen
- Anlasser und Lichtmaschinen Reparatur und Austausch
- Zündung und Vergaser
- Sonnendächer inkl. Einbau
- Wasserpumpen – Kühlsysteme
- Batterie-Service
- Pkw-Bremsen-Dienst
- Komplette Motorinspektion
- Auspuffanlagen
- Blaupunkt-Autoradio
- Fahrzeug-Heizung und -Klimatechnik
- Ölwechsel
- TÜV-Vorführung
- Abgas-Sonderuntersuchung

BOSCH DIENST

Schmucker

Cäcilienstraße 1 · 5760 Arnsberg 1
Telefon (0 29 32) 3 13 20 + 3 59 97

Elkemann's »Pan« wird 60

Von den zahlreichen Arnsberger Pohlbürgern, die im Jahre 87 60 Jahre werden oder wurden, zählt Elkemanns Günther sicher zu den bekanntesten. Sein Name bedeutet Ehrlichkeit und Fleiß, eingefleischter Borussia Dortmund-Fan und Trinkfestigkeit, sehr kritischer Bürger und Trutzburg mit tollen Ideen für Fröhlichkeit.

Da bekommen all die »jungen Schnösel's« leuchtende Augen, wenn Pan von seinen berühmten Streifzügen in die Soester Börde erzählt, an der Seite von Drolshagen Otto, der dort seine Qualitätsschweine kaufte, wurde damals manche Nacht zum Tage gemacht. Manches Stück Vieh mußte ein wenig länger auf dem Hänger warten, ehe es den endgültigen Weg seiner Bestimmung ging.

Und dann die lustigen Stunden mit Rissen Nölle und Rissen August, die Fußballschlachten mit Hövels Jüppa, Schulten Hermann (früher) – und Schlinkerts Franzel und Rading's Kalla (heute). Bei Borussia hat das langjährige Mitglied aus dem Sauerland eine ebenso gewichtige Stimme wie in seiner Heimatstadt: Die Sorgen um die Jägerstraße (B 7) drücken ihn, wie auch »der Ausverkauf Deutscher Einzelhändler-Interessen«; wenn Pan in rustikaler Vitalität Stellung bezieht – er nimmt kein Blatt vor den Mund. Und auch – wenn kriminelle Elemente einmal mehr einen seiner zahlreichen Rauchwaren-Automaten ausgeraubt und zertrümmert haben ist mit ihm verständlicherweise »nicht gut Kirschen essen«. Doch vor allem ist Elkemanns Günther ein Mensch, der auch den Freuden des Lebens einen vernünftigen Platz einräumt. So schwärmen noch heute seine vielen Freunde von der Geburtstagstour zu seinem Fünfzigsten, und heuer wird's wohl nicht anders werden.

Ich jedenfalls freue mich schon sehr, wenn Pan von früher erzählt, von den Kotelett-Schlachten, von Moritz, seinem legendären Schafsbock vom Kreuzberg . . .

Text: Franz-Jörg Schulte
Foto: Hans Willmes



Zu jedem Heimspiel von Borussia Dortmund reist »Pan« mit seiner eigenen Mannschaft an: Hartmanns Peter, Radings Kalla, Geburtstagskind Günther Elkemann, Gruttmanns Albert und Schlinkerts Franz, allesamt Dauerkarten-Inhaber.

Schützenfest – Motivation und Auftrag

In der vorletzten Ausgabe der »Arnsberger Post« sind m. E. durch den Chronisten das Leben und die Arbeit sowie die Aktivitäten der Schützenkompanien zu kurz gekommen. Besonderes Gewicht wird aus Sicht des Verfassers nur auf bestimmte Teilbereiche gelegt.

Die 4. Kompanie sieht sich als ein nicht unmaßgebliches Glied in der Arnsberger Bürgerschützengesellschaft an und hat deshalb ihre Arbeit ganz auf die Tradition des jahrhundertealten Schützenwesens im Sauerland ausgerichtet. Dabei wird der neue junge Schützenbruder genauso herzlich aufgenommen und durch das Schützenjahr begleitet wie der ältere.

Kürzlich trafen sich wieder ca. 30 Schützenbrüder im Schießsportzentrum zum Seniorentreffen. Die Jüngsten waren 60 Jahre alt und die ältesten 80 Jahre alt. Im Laufe des Nachmittags schossen sie den Seniorenpokal aus, dessen Sieger Heinrich Becker von der Ehmsenstraße wurde. Manches »Döneken« aus alter Zeit wurde erzählt, manches Schützenlied wurde geschmettert. Und so saß man lange in fröhlicher Runde zusammen und freut sich auf das Treffen im Herbst, bei dem dann auch die Ehefrauen dabei sind.

Ebenso beliebt ist bei den aktiven Schützen das Mitmarschiererfest, zu dem alle Schützenbrüder eingeladen werden, die montagsmorgens mit der Kompanie zur Vogelwiese marschieren. Am 23. 5. 1987 trafen sich über 100 Schützen in der Wolfsschlucht und haben am Lagerfeuer, bei kühlen Blonden und einer kräftigen Brotzeit ihren Einsatz 1987 besprochen; denn der Marsch zur Vogelstange, der am Kompanielokal »Teutenburg« beginnt, durch einen Teil der Neustadt führt bis zum Alten Rathaus und von dort zur Vogelwiese, im Verbund mit den anderen Kompanien, ist für alle das schönste Erlebnis.

In der Tat wurden die Erwartungen hinsichtlich der Beteiligung zum Schützenfest seitens der 4. Kompanie weit übertroffen. Für viele war es eine Selbstverständlichkeit schon den Beginn unseres Festes auf dem Schloßberg und die Schützenmesse in der Propsteikirche mitzuerleben.

187 begeisterte Schützen waren dann am Montagmorgen am Kompanielokal angetreten, um am Marsch zum Alten Rathaus und von dort mit den anderen drei Kompanien zur Vogelwiese teilzunehmen.

Der uralte Schützengeist motiviert wieder viele Bürger; die Jugend tritt inzwischen verstärkt in die Fußstapfen ihrer Väter.

Uwe Schröder, Kompanieführer

Rickert
5760 Arnsberg, Promenade 2
Knirps
Willst Du gut beraten sein, kauf Deinen Knirps bei Rickert ein!
Wir verkaufen nicht nur . . . wir reparieren auch!

Fensterbänke / Treppen aus:
MARMOR
GRANIT
SCHIEFER
KUNSTSTEIN
Freitragende Treppen
MODERNE BAUELEMENTE
PESCH
ARNSBERG 2
Zur Feldmühle 12
(0 29 31) 1 84 88
Fliesenverlegung

ADAC Pannenstatistik '86
Die Klassenbesten: Mitsubishi Colt und Lancer.
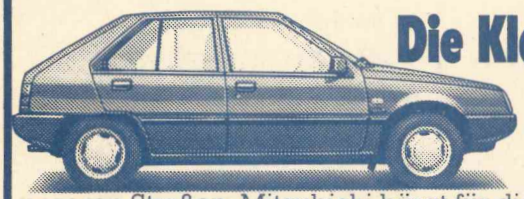
Die ADAC Statistik (ADAC Motorwelt, Mai '87) bestätigt offiziell: Mitsubishi Automobile gehören zu den zuverlässigsten auf unseren Straßen. Mitsubishi bürgt für diese Zuverlässigkeit **mit 3 Jahren Garantie bis 100.000 km.** Ganz gleich für welche Modellreihe Sie sich entscheiden: Colt, Lancer, Lancer Combi, Galant, Space Wagon, Pajero, L 300 oder Starion.
3 JAHRE GARANTIE bis 100 000 km

MITSUBISHI
Dauerhafte Autofreude
PS4
Autohaus Metzner
Arnsberg 1 · Eickelstraße 2
gegenüber Famila
Telefon (0 29 32) 44 27

SV.-Holzmarkt

Ihr Arbeitsplatten-Spezialist

- Viele Dekors ständig vorrätig
- Eckverbindungen
- Sonderposten für Keller und Hobbyraum
- Spanplattenzuschnitt nach Maßangabe für Ihren Möbelbau

Oeventroper Straße
5760 Arnsberg 2-Oeventrop
Telefon 02937/506

Fenster vom Schreinermeister Qualität ein Leben lang

HENNECKE GmbH

Kunststoff-Fensterbau
Meschede-Enste, Tel. (0291) 2712

- Ein handwerklich ausgereiftes, von Architekten bevorzugtes Vollkunststoff-Fenster
- Unsere Kunden bedanken sich für die fachmännische Beratung sowie fachlich ausgeführte Montage.

HENNECKE

Kunststoff-Fenster + -Haustüren direkt vom Hersteller

---

25 Jahre **Schmerzfrei gehen, mehr Lebensfreude**

Rudolf Schulte

med. Fußpfleger ZFD
Orthopädie-Einlagen. Alle Krankenkassen.
Arnsberg 2, Clem.-Aug.-Str. 60, Telefon 12182
Mo.-Fr. 8-12 Uhr, Mo., Di., Do., Fr. 14-17 Uhr
Birkenstock-Servive für moderne Fußorthopädie

Fußhilfe

Die nächste »ARNSBERGER POST« erscheint zu den »Arnsberger Herbsttagen« am 24./25. September!

Fleisch und Wurst von Martin Wirth



Rinderschmorbraten zart u. abgehangen	1 kg	**13,98**
Frische Putenoberkeulen		
Rhein. Zwiebelpfanne (Schweinegeschnetzeltes)	100 g	**0,99**
Leberwurst grob- und feinzerkleinert	100 g	**1,18**
Rindfleisch i. Aspik	100 g	**1,78**
GILDE-Erbsen m. f. jg. Möhren	1/2 Ds.	**1,38**

Wir braten und grillen für Sie!

Jeden Donnerstag:

Kesselfrische Fleischwurst

Fleischerei

5760 ARNSBERG 2 Clemens-August-Straße 37

Was kostet eine modische Umarbeitung Ihres Pelzes?



Nach sorgfältiger Prüfung schlagen wir Ihnen vor, wie aus Ihrem alten Pelz ein modisch aktuelles Kleidungsstück werden kann: mit Leder kombiniert, mit anderen Fellarten, durch Umgestaltung zu einer Jacke, zu einem Blouson oder Paletot. Sie werden überrascht sein, wie preiswert Sie zu einer neuen "wärmenden Hülle" für viele eisige Winter kommen können.
Unser Kostenangebot wird Sie überzeugen.

Wir sind Mitglied im Qualitätsschutzverband der Kürschner e.V.

Pelzmoden REISS

Arnsberg 2 Clemens-August-Str. 19
Telefon (0 29 31) 1 04 40

»Für mich bleiben Sie Königinnen« –

so der neue Schützenkönig Rainer Werdite vor den versammelten Königinnen der Arnsberger Bürgerschützengesellschaft. Dieses Königinnentreffen, traditionsgemäß am Donnerstag nach dem Schützenfest, bekommt immer mehr Zulauf«, so die Sprecherin der Königinnen, Hannelore Bremenkamp. Auch dieses mal waren es über 25 Damen, die Arnsbergs historische Krone getragen haben.

Unser Bild v. l. sitzend: Jubiläumskönigin Sofia Cramer (vor 25 Jahren), das amtierende Königspaar Heike Graewert/Rainer Werdite, die Gold-Königin Elisabeth Kleine, Lieschen Pieper. Stehend v. l.: Birgit Bietzker, Adelheid Frevel, Juliane Bödefeld, Alwine Klein, Alwine Röhrig, Elisabeth Krengel, Anni Maas, Naria Schlecht, Annette Walter, Claudia Risse, Marianne Wichmann, Ria Hölscher, Marita Ortmann, Minni Bertram, Töne Stüttgen, Hildegard Behme, Hannelore Risse.

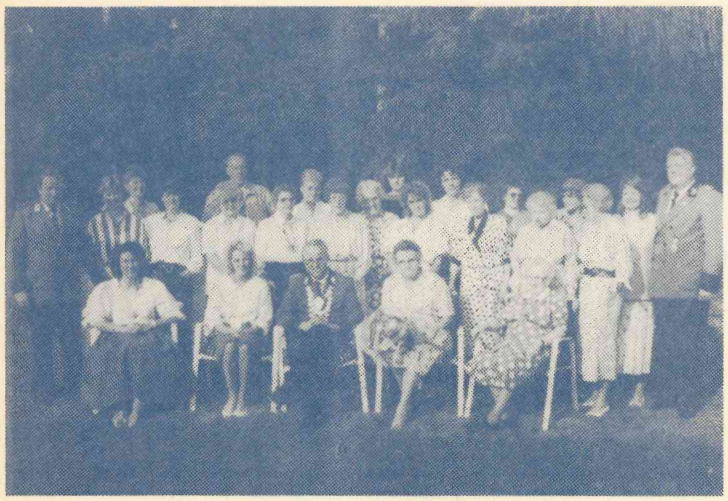

25 Jahre Ledermoden Basler

Das im ganzen Sauerland bekannte Ledermodengeschäft Basler, gegründet am 31. 8. 1962 auf der Ehmsenstraße 76, feiert sein 25jähriges Bestehen.

Begonnen hat alles mit der Herstellung von Lederhandschuhen. Nach 3 Jahren kam die Produktion von Lederröcken und Lederhosen hinzu, später wurden auch noch Lederkostüme, Lederjacken und Hosenanzüge gefertigt.

Am 20. August 1979 wurden die neuen Geschäftsräume im Hause der Fam. Mordas, Zur Feldmühle 5, 5760 Arnsberg 2, bezogen. Von da an wurden in der mit allen für die Lederverarbeitung wichtigen Maschinen und Einrichtungen ausgestattete Werkstatt, nur noch alle anfallenden Reparaturen und Servicearbeiten ausgeführt. Das Angebot des Lederbekleidungs-Fachgeschäftes erstreckt sich auf Mäntel, Kleider, Jacken, Röcke, Westen, Hosen ... und ... und. Zart, anschmiegsam, robust und pflegeleicht – alles, was Leder, dieses unvergleichliche Mode-Material – sein kann. In Schnitt, Farbe und Verarbeitung immer das Aktuellste auf dem Ledermarkt . . . von führenden deutschen und internationalen Herstellern. Ob sportlich elegant oder lässig-salopp: erstklassige Qualität für jeden Geschmack, für jede Preisvorstellung. Für Sie und Ihn, für Junioren, für die schönsten Jahre, für das beste Alter.

Auf fachlich kompetente Kontrolle der Ware wird größter Wert gelegt. Da viele Hersteller leider immer mehr und mehr im Ausland fertigen, ist die fachliche Kontrolle der Ware zur Hauptaufgabe geworden.

Neben Inhaber und seiner Gattin arbeitet schon die neue Generation mit Sohn Markus im Betrieb sowie die Mitarbeiterin, Fräulein Chr. Schulte, die übrigens Ihre Prüfung vor 3 Wochen mit der Note sehr gut bestanden hat.

JØTUL®
Kamine & Öfen
Der neue Trend in traditioneller Handwerkskunst: Kachelofen-Kamine
mit Jøtul Kamin-Einsatz Nordkapp 17.



Fliesen Center LÜBKE
5760 Arnsberg 1 - Bruchhausen, Westring 5, Tel. (02932) 4146
...die Heizexperten aus Norwegen.

Noeke
SB-TANKSTELLE



Diesel - Benzin - Super – selbstverständlich auch bleifrei – im TAG- und NACHTBETRIEB immer zu günstigen Preisen!

Unser Service: Bargeldlos tanken mit der neuen

Kunden-KREDIT-KARTE

Ernst Noeke
service card
8891 tanken rund um die Uhr

Nähere Auskünfte erhalten Sie an unserer Tankstelle direkt **am Baumarkt** bzw. unter der Telefon-Nr. (02903) 441-0

Mit dem neuen **BP-Super-Diesel** bieten wir Ihnen folgende Vorteile:

- Entlastung der Umwelt durch weniger Ruß
- Leiser Motorlauf durch Zündbeschleunigung
- Erleichterung beim Tanken, geringere Schaumbildung
- saubere Einspritzdüse, besserer Korrosionsschutz
- und **SENKUNG DES KRAFTSTOFFVERBRAUCHS**

BP-Vertragshändler

Ernst Noeke GmbH & Co. KG 5778 Meschede 3-Freienohl
Freienohler Straße 124-128 ☎ (02903) 441-0

BP-Heizöl immer zu günstigen Preisen!
Rufen Sie uns an:
Abteilung BP: ☎ 02903/441-16



FLUGPLATZFEST
mit Tag der offenen Tür
am 12. + 13. September 1987
in Oeventrop

Ihr Partner für alle 2-Rad-Fahrzeuge
Verkauf + Service
Große Auswahl

Zum Beispiel
Hercules - Colorado
Damen- oder Herren-
Leichtlauf-Sportrad

28", das richtige Modell im modischen Dessin für den sportlichen Radler. 5-Gang F&S-Sommander Rasterschaltung, größtenteils rostfreie Ausstattung, auch mit 3-Gang F&S lieferbar, zum Fahr-ab-Preis

nur 499.-

FAHRRÄDER · MOTORRÄDER
WIERLEUKER
Was wir verkaufen, reparieren wir auch
5760 Arnsberg 1-Bruchhausen, B 7, Ruf (02932) 4676
Filiale Neheim, Apothekerstr. 10, Ruf (02932) 22960

NEHEIM – Apotheker 10
Tel. (0 29 32) 2 29 60
BRUCHHAUSEN a. d. B 7
Tel. (0 29 32) 46 76

KFZ-Meisterbetrieb Auto-Steinke
Instandsetzung aller PKW-Fabrikate
Unfallreparaturen von A – Z
Beseitigung von Rostschäden
Abgas-Sonderuntersuchung nach § 47a StVZO
DEKRA-Abnahme im Haus
An- und Verkauf von gebrauchten KFZ
Am Bahnhof 6 · 5760 Arnsberg-Oeventrop
Telefon (0 29 37) 64 96



Auch in kleinen Dingen ganz groß



Weiße Kaffeemaschine für 1–8 (12) Tassen, mit Warmhalteplatte, Glaskanne mit Deckel, ca. 1,2 Liter Inhalt.

Abholpreis 25.-

Kirmes-Sonntag zum Verkauf von 14-18 Uhr geöffnet!

Öffnungszeiten:

Samstag von 8.45-14.00 Uhr
14.00-18.00 Uhr Schau

Sonntag 14.00-18.00 Uhr Verkauf
10.00-14.00 Uhr Schau

Montag 8.45-18.30 Uhr durchgehend geöffnet

SUPER-CHANCEN zur Kirmes bei WORTMANN

Die Attraktion:

Herzlich willkommen bei WORTMANN!

ACHTUNG: 1. MÖBEL-Flohmarkt bei WORTMANN

mit vielen Attraktionen für die ganze Familie, sowie Bier- und Würstchenstände.
Kostenlose Springburg für die Kleinen.



Rabatt auf alles!

3%

und zig hochwertige Ausstellungsmodelle zu stark reduzierten Preisen!!!

Im Hochsauerland-Kreis Die Nr. 1

Wohnwelt Wortmann

5760 Arnsberg1/Hüsten an der B 7 · Telefon 02932/4197

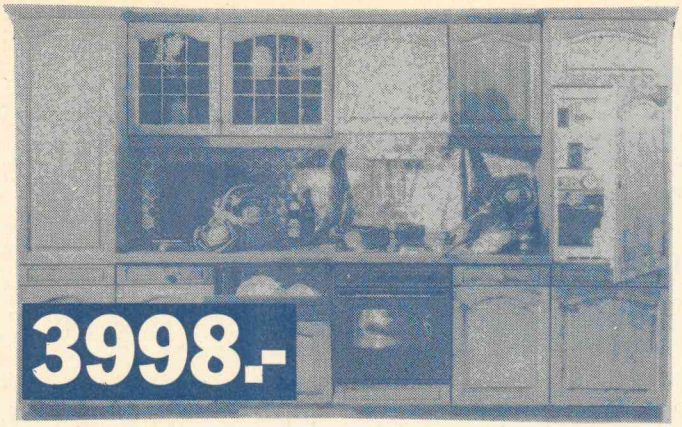

Küchen-Block

330 cm
Front: Echt Eiche
Rahmen massiv
mit Elektro-Geräte

Barpreis
DM 3998,–

Finanz-kauf
z.B. 1. Rate à 110,–
35 Raten à 118,–
eff. Zinssatz ab 2,9%



Solide Sit
garantiert E
und Beque
als Rundec

Garnitur
3er Sofa, 2



Stuhl
mit hochw.
Velours bezug
Abholpreis **DM 249,–**

Tisch Eiche furniert
Abholpreis **DM 948,–**



348.-

348.- **298.-**

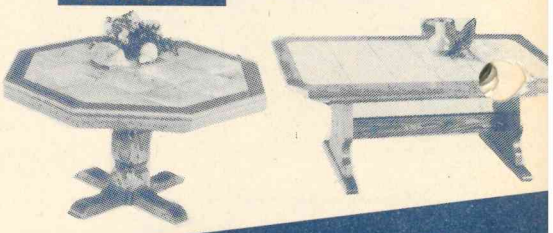

Qualität aus bester Hand

NUR DAS ZÄHLT:

Auswahl, Service,

Mod
Cord
Nes
Diol
DM



An alle, die rech
können! Bei uns ist Ihre
Mark unheimlich st



Schlafzimmer zum Träumen!
zu einem traumhaft günstigen Preis.
Front und Korpus Eiche hell furniert. Bestehend aus Doppelbett, Liegefläche ca. 200 x 200 cm, Bettüberbau, Nachtkästchen und 6-türigem Kleiderschrank mit 2 Spiegeltüren. Breite ca. 293 cm. DM**1498,–**

1568.-



ppe auf Federkern gepolstert,
annung
keit
it Sessel **DM 1568,–**

sel **DM 1298,–**

Eckgarnitur
3 – 2 – 1 **DM 1298,–**

Schwere Gestellgarnitur, Eiche rustikal,
Bezug Rindnappaleder,
mit Ziersteppnähten
3 – 2 – 1 DM **3965,–**



3965.-



NEU!

Finanz-kauf!
bis 36 Mon.
eff. Zinssatz
ab 2,9 %

Riesig.
Preiswert.
Sympathisch.

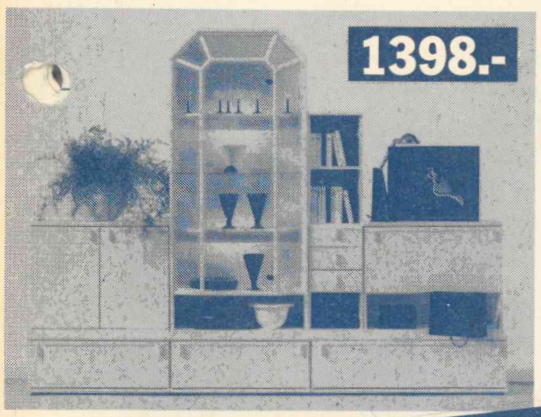

1398.-

Moderne Schrankwand
lieferbar in Esche-Nachbildung schwarz, Achat grau, Melamin weiß
Breite/Höhe/Tiefe:
272 x 210 x 38-54 cm
DM **1398,–**

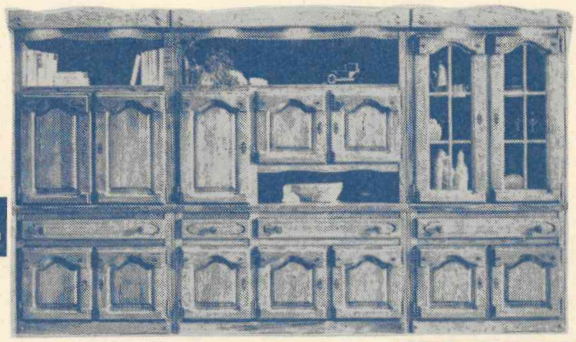

Anbauwand mit schwerer Eichenfront, mass. Rahmentür mit Füllung
inkl. Beleuchtung
ca. 340 cm

2398.–

schärfste Preise!

e Garnitur
rsch. Farben. Sitz und Rücken
nterfederung. Markierte Kissen mit
llabdeckung.
8,–

unverschämt günstig!

Wohnschrank massive profilierte Rahmenfront, aus europäischer Eiche, echt satiniert Messing-Scharniere, massive Beleuchtungsblende, durchgehende Schubkästen
Abholpreis **DM 2798,–**

2798.–

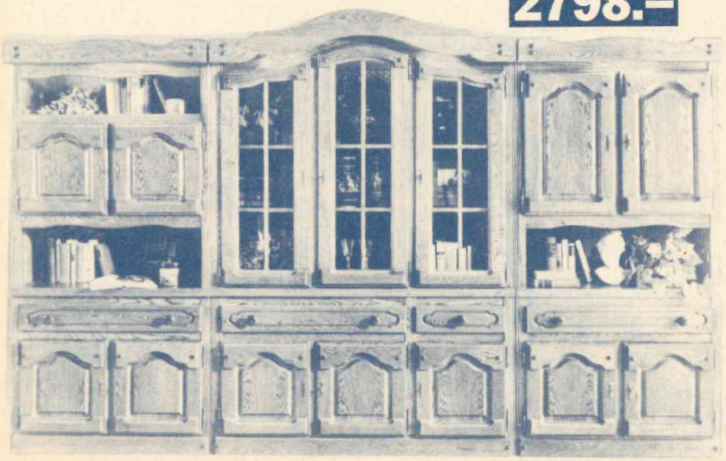



Schlafzimmer, massives Eichenholz, solide und handwerklich gearbeitet. Klassisch rustikale Gestaltung. Schrank B/H/T ca. 280/219/62 cm, Do-Betten 180 x 210 cm, 2 Konsolen, passende Frisierkommode kompl. **2798.–**
als Gästezimmer Schrank 3-türig, Bett, Konsole kompl. **1998.–**

Wohnwelt Wortmann
5760 Arnsberg 1/Hüsten, an der B 7, Telefon: 02932/4197

Das ist die Attraktion für Jung und Alt! Nur 1 mal im Jahr haben Sie die Gelegenheit, an einem Sonntag in aller Ruhe und mit der ganzen Familie Möbel einzukaufen.

Hemmungslose Tiefst-Preise durch Waggon-Einkauf:



SB Wortmann Lagerverkauf
Für Selbstabholer

Zugreifen und sparen!

Solange Vorrat reicht

Da sollten Sie ruhig zugreifen. Denn bei uns gibt's kein böses Erwachen. Wir sind Spitze in Preis, Qualität und Leistung.

Betten-Programm,
Kiefer massiv, 2-fach lackiert



passende Konsole DM **138,–**

Schlafzimmer – Wohnzimmer – Speisezimmer – Jugendzimmer – Eckbankgruppen – Tischgruppen – Polstermöbel – Kleinmöbel – Couchtische – Einzelmöbel und vieles mehr in reicher Auswahl. Worauf warten Sie noch?

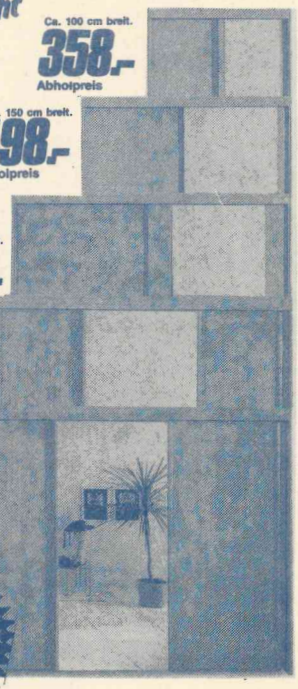

Auf geht's zur
Wohnwelt Wortmann
da sparen Sie eine Menge Geld!

Jetzt gleich losfahren! Es ist noch nicht zu spät!

Hochwertige Möbel zu Lagerverkaufspreisen

Stapelweise Superpreise



passende Rahmen Kopfteil verstellbar ab 95,–

Alles Abholpreise!



Klappstuhl
Birken-Schichtholz natur lackiert
23,–



Kinderbett Kiefer-Nachb. 70 x 140 cm **69,–**
passende Matratze **ab 69,–**
pass. **Wickelkomm.** mit Aufsatz **245,–**
Wickelauflage **29,–**



Öffnungszeiten:
Samstag von 8.45-14.00 Uhr
14.00-18.00 Uhr Schau
Sonntag 14.00-18.00 Uhr Verkauf
10.00-14.00 Uhr Schau
Montag 8.45-18.30 Uhr
durchgehend geöffnet

SB Wortmann Lagerverkauf

5760 Arnsberg 1/Hüsten, an der B 7, **Telefon: 02932/4197**

Super-Sonderangebote!
Bis zu 50% Nachlaß
auf Gartengeräte und Forstzubehör.
Uwe Trompeter
Husqvarna-Motorsägen
Forstzubehör
Kirchstr. 7 · Tel. 02937/6913
Arnsberg 2 - Oeventrop

Die Suche nach dem Schönen endet hier!
Pluth Fashion
Ihr Modehaus am Brückencenter in Arnsberg 2
LUTZ TEUTOFF
DINO VALIANO
BLEYLE
ARA MODELLE
Yarell
Stanner Modellkleider




Der ideale Werbeträger zwischen Freienohl und Bruchhausen!

ARNSBERGER POST
Herausgeber: Franz-Josef Molitor und Ulrike Susewind
Redaktion: Am Sonnestück 21, 5760 Arnsberg 2-Oeventrop, Tel. (02937) 6513 + 425 + 1878
Auflage: 15.700 verteilte Exemplare.
Erscheinungsweise: Die ARNSBERGER Post wird jeweils am Mittwoch/Donnerstag vor »Langen Samstagen« an die Haushalte und Geschäfte in Alt-Arnsberg, Breitenbruch, Bruchhausen, Freienohl, Niedereimer, Oeventrop, Rumbeck, Uentrop und Wennigloh verteilt.
Satz: Fotosatz-Studio Franz-Josef Molitor, Am Sonnenstück 21, 5760 Arnsberg 2-Oeventrop, Telefon (02937) 6513 + 1878.
Druck: Druckhaus Schönert, Alte Ruhr, 5760 Arnsberg 2-Oeventrop, Tel. (02937) 1428.
Zur Zeit gilt Anzeigenpreisliste Nr. 5 vom 1. März 1984.
Die Verwendung von Anzeigenlayouts, Mitteilungen etc. durch andere als die Herausgeber ist auch auszugsweise – nur mit Genehmigung derselben zulässig.

JØTUL®
Kamine & Öfen aus Norwegen.
z.B. Heizkamin Oslo 10
oder Nordkapp 17
feuerungstechnisch geprüft
Fliesen Center LÜBKE
5760 Arnsberg 1 - Bruchhausen, Westring 5, Tel. (02932) 4146

DORMA tormatic
Non-stop in die Garage

z. B. bei Regen
Rund 180 Tage Sauwetter im Jahr: Da lohnt sich doch ein ferngesteuerter Garagentorantrieb. Ein DORMA tormatic-Antrieb! Weil er so einfach zu bedienen ist wie Ihre TV-Fernsteuerung. Weil er so robust ist, um die nächsten 20 Jahre Ihr Garagentor zuverlässig „Auf und Zu" zu machen. Weil er in fast jede Garage nachträglich eingebaut werden kann.
Noch heute Informationen anfordern!
DORMA tormatic

Wie von Zauberhand: Garage auf, Garage zu.
Beratung und Montage:
METALLBAU RAINER FINKE
ARNSBERG 2
Ruhrstr. 27a · Tel. (02931) 3006

Zum Schulanfang ...
moll
... Moll Mitwachs-Schreibtische – weil Kinder wachsen.
- höhenverstellbare Tische mit verstellbarer Arbeitsplatte
- funktionelles Zubehör
- höhenverstellbare Stühle

So sitzt Ihr Kind immer richtig!

HKM
Möbelhof GmbH
Inh. Th. Blume und W. Kneer
Clemens-August-Str. 95
Telefon (02931) 2020
5760 Alt-Arnsberg
Am Langen Samstag von 8.30–18.00 geöffnet.

Das war los in Niedereimer!

Schon sind Sie wieder vorbei, die langen Sommerferien! Ist damit auch schon der Sommer vorüber, der sich bisher nur selten gezeigt und manchem Urlauber einen dikken Strich durch die Rechnung gemacht hat? Vielleicht hat »Petrus« auch einmal Urlaub gemacht und fängt mit den Schulen wieder an, sich um das vernachlässigte Sommerwetter zu kümmern. Wir geben die Hoffnung noch nicht auf.

Doch trotz schlechten Wetters haben sich die Niniviten Ruhe angetan und sich erholt. In den Sommerferien waren nämlich kaum wesentliche Aktivitäten in Niedereimer zu verzeichnen. Allerdings veranstaltete die Caritas ihren monatlichen großen Seniorennachmittag (12.8.) und die 2. Kompanie der Schützen führte ihr Sommerfest (15.8.) durch, das vor allem für die Kinder gedacht war! War das evtl. als Ersatz für das Kinderschützenfest gedacht, das in diesem Jahr wegen des Schützenjubiläums leider ausfallen mußte?

Von dem vor einigen Jahren noch üblichen großen Ferienprogramm für die Kinder, die nicht in Urlaub waren, ist lediglich noch die Fahrt zu den Karl-May-Festspielen nach Elspe übriggeblieben (12.8.), die von der Caritas der sog. Stadtranderholung durchgeführt wurde.

Auch die Bauarbeiten für die A 46 gingen in den Ferien zügig weiter. Die Fahrbahn für die Wannetalbrücke ist schon ca. 1/4 vorgetrieben, und das Brückenbauwerk auf der Hude macht deutliche Fortschritte. In den letzten Tagen ist auch mit den Rodungs- und ersten Erdarbeiten in der Berbke begonnen worden. Damit sind jetzt 3 Großbaustellen auf Niedereimer Gebiet.

Am »Bahnhof« ist inzwischen ein weiterer Container aufgestellt worden, für »Kleinschrott«, wie man so sagt. An und in der Schule sind die Anstreicher mit Renovierungsarbeiten beschäftigt, und Hausmeister J. Wendel hofft, daß am 1.9. der Schulbetrieb störungslos aufgenommen werden kann.

Ähnliche Hoffnung hegt der TuS! Der Sportplatz auf der Friedrichshöhe wird zur Zeit nämlich gründlich renoviert. Ein geordneter Spielbetrieb der Fußballabteilung ist daher nicht möglich, aber der TuS hat berechtigte Hoffnung, in absehbarer Zeit wieder voll aufspielen zu können. Und daß der TuS Erfolge zu verzeichnen hat, weiß ein Jeder: So konnte M. Wommelsdorf beim »Bergfest 87« des Sauerl. Turngaues immerhin mit 2591 Punkten 2. Siegerin im Sechskampf werden! Und im Sportabzeichenwettbewerb des HSK (1986) wurde der TuS in der Gruppe 3 der Vereine stolzer Sieger. Da kann man nur herzlich gratulieren und wünschen, daß mit dem »verbesserten« Sportplatz auch die sportlichen Leistungen des TuS noch besser werden.

Die verhältnismäßig geringe Aktivität innerhalb der Ferien läßt den Schluß zu, daß Niedereimer Urlaub dringend brauchte und auch genossen hat. Wie immer waren die letzten Wochen vor den Ferien wieder mehr als hektisch und vollgepackt mit Terminen! Es ging los mit dem Pfarrfest (27./28.6.), das wieder einmal hervorragend gelungen ist dank der vielen einsatzfreudigen Helfer und Helferinnen aus ganz Niedereimer, Jung und alt haben sich rundherum wohlgefühlt. Als dann am Sonntag auch noch herrliches Sommerwetter dazukam, waren nicht nur die Verantwortlichen glücklich über den Riesenerfolg. (Erstmalig wurden Getränke nachgeholt, und zu Essen gab's am Abend auch nichts mehr!).

Bleibt an dieser Stelle hervorzuheben, daß von dem Erlös erstmalig 10% für die Mission abgezweigt wurden! Das ist doch ein erfreuliches Zeichen: Man denkt in Niedereimer nicht mehr nur an sich und den eigenen Kirchbau, man zeigt aktive Hilfsbereitschaft.

Das bewies sich auch auf dem Schützenfest (11.-13.7.), als Pastor Theune wieder mit Hut rumging und für Kinder in Peru sammelte: 2.300,– DM war das stolze Ergebnis! Und dennoch ist auf der Friedrichshöhe bei rundherum herrlichem Wetter an den 3 Tagen mal wieder richtig gefeiert worden. Das nach wie vor spannende Vogelschießen am Montag konnte überraschender Weise Dieter Stübbecke für sich entscheiden. Zur Königin erkor er sich Elisabeth Blöink. Den geck holte schließlich nach kurzem Gefecht Markus Aßmann von der Stange. Königspaar und geck stellten sich und ihren Hofstaat dann im großen festzug am Montagnachmittag der Öffentlichkeit vor.

Der Vollständigkeit halber sei noch erwöhnt, daß auf der sog. »Gecktaufe«, die dem fest vorangeht, Günther Jäger neuer geckpate wurde. Und bei der obligatorischen Nachfeier beim »Großen« wurde Josef Derksen Blechkönig mit Bianca Röttgers als Königin! Schließlich verstummten die »Horrido«-Rufe doch noch.

Zu der hektik vor den ferien kam noch die offizielle Einweihung des Schulgartens mit Kurzbesuch von Bürgermeister A. Paust (8.7.); gleichzeitig feierte der Kindergarten sein großes Sommerfest, und am 4.7. hatte auch der MGV sein Sommerfest gefeiert! Wo sollte man nur überall hingehen?!

Zum Schluß sei noch eine interessante Neuerung in Niedereimer erwähnt: Erstmalig gibt es für Niedereimer ein eigenes Heimatblatt »Der Ninivit«. Das Blatt bemüht sich, Gegenwart und geschichte von Niedereimer aufzuarbeiten und für spätere Generationen zu bewahren. Das Heft 1 kostet 5,- DM und ist noc bei der Sparkasse Arnsberg-Sundern oder bei den Mitgliedern des AK-Dorfgeschichte zu bekommen.

Der verflixte Deckel

Beim Schützenfest, wie's alle kennen,
da muß so mancher ganz schön rennen,
um zu erreichen noch das Klo!
Doch in der Eile, Hast und so,
Miss X, sie hatte nicht bedacht,
daß noch ein Deckel angebracht.
Sie hatt' es eilig!!! Doch o Graus,
der Deckel macht ein Unglück draus!
»Nach Hause!« »Umziehen!« »Dann zur Halle!«
Gemerkt haben es gottlob nicht alle.
Doch in der Gruppe, wo sie war,
da hieß sie nur »Miss Pampers«.
Klar?! *N.B.*

TAPETEN
BODEN-BELÄGE
FARBEN
HELLMICH
ARNSBERG
Clemens-August-Str. 60
Tel. (0 29 31) 1 23 27



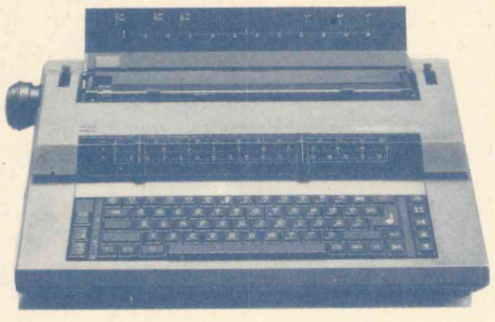

Gabriele 9009 von TA DM 998,–

Kundendienst
Beratung
Verkauf
TA
Kopier- und Schreibsysteme
Vertragshändler

MODERNE BÜROTECHNIK
MÖRCHEN & WAHLE

5760 Arnsberg 2, Ringstraße 16 / Ecke Rumbecker Straße
Telefon (02931) 4412 / 4417
Autorisierter Fachhändler der Firmen
Febrü, Sedus, Grundig, Geha, Roto u. Bürobedarf

Die Fachmann-Seite

Armaturen

Armaturen
Werks-Vertrags-Kundendienst
☎ 02937/455

Autolackiererei

Karl-Heinz Arnold
Clemens-August-Straße 93
Telefon (02931) 10947

Autovermietung

Autovermietung
GUNKEL
Arnsberg 2, Tel. (0 29 31) 70 77

Bastelbedarf

Bastelstübchen E. Langner
Rumbecker Str. 9 · Tel. 14497

Bürotechnik

Werner Mörchen
Hans-Peter Wahle
Büromaschinen und Reparaturen
Ringstr. 16 / Ecke Rumbecker Str.
Arnsberg 2 · Tel. 02931/4412

Werner Bartmann
POSTALIA-Frankiermaschinen
Büromaschinen - Reparaturen
Abg. 2 · Alter Markt 22 · Tel. 3355

Bettfedernreinigung

Betten Masseck
Brückenplatz · Tel. 10221

Dachdecker

Willy Hesse
Dammstraße 3-7 · Tel. 4046

Elektro-Installation + Reparaturen

Elektro B. Burmann
Inh. F. J. Kölsch
Wetterhofstr. 15/17 · Tel. 10564

Hermann Riese
Ringstr. 70-72 · 5760 Arnsberg 2
Telefon 02931-10792

Fußböden

Parkett Sapp
Teppichboden · PVC und Parkett
Zu den Werkstätten 19 · Tel. 13138

Med. Fußpflege

Hans-Dieter Degen
Steinweg 3 · 5760 Arnsberg 2
02931 / 4455 · Privat 16650

Med. Fußpflege ZFD

Rudolf Schulte
Clem.-Aug.-Str. 60, Tel. 12182

Fotografie

Atelier für Photographie
B + T Anneser
Porträt-, Industrie- und Werbephotographie
Promenade 1 · Tel. 4540

Hausgeräte-Kundendienst

Bruno König
Apostelstraße 8 · ☎ 3555
Siemens · Constructa · Bosch · Küppersbusch · NEFF

Heizungsbau

S+H GmbH u. Co. KG
E. Fiedler
Clem.-Aug.-Str. 43 · Tel. 10815
Notdienst bis 22.00 Uhr

Innendekoration + Gardinen-Reinigung

Fette
Raumausstatter-Fachbetrieb
Alter Markt 11 · Tel. 3038

Herbert Müller
Raumausstattung · Teppichboden
Am Brückencenter · Tel. 12044

Klempnerei, Installat.

Josef Liesenfeld
Jägerstraße 46 · Tel. 3514

Bruno Bause
Unterm Römberge 4 · Tel. 3748

Horst Scherer
Kurfürstenstr. 17 · 02931-10784

Kunststoff-Fenster

Glas-Schlimbach
Ruhrstraße 46 - 50
Telefon (02931) 1700

KFZ-Handel, Reparat. Abschleppdienst

Gerhard Deubel
VERGASER-Service · Oeventrop
Glösinger Str. · Tel. (02937) 6562

Autohaus Horst Kobold
Reperatur aller Fahrzeugtypen
Hammerweide 15a · Tel. 4577

J. Toch
Autoservice · Reparat. aller Art
Hammerweide 24 · Tel. 4129

Lotto · Totto

Günther Elkemann
Tabakwaren · Zeitschriften
Jägerstr./Mühlenstr. 1 · Tel. 3029

Masskonfektion vom Fachmann

Norbert Brüggemeier
City-Center · Tel. (02931) 10674

Markisen

Herbert Müller
Am Brückencenter · Tel. 12044

Metallbau, Stahlbau, Schlosserei

Huß & Knauer
Apostelstraße 5 · Tel. 3414

Potempa
Hammerweide 13 · Tel. 3718

Orthopäd.-Technik

Orthopädie-Technik Knapp
Clem.-Aug.-Str. 43 · Tel. 16617

Orthopädie-Einlagen

Rudolf Schulte
Clem.-Aug.-Str. 60, Tel. 12182
Lieferant aller Krankenkassen

Polsterei

Polstermöbel-Reparaturen
Klaus König
Grafenstraße 49 · Telefon 15405

Radio, Fernsehen, Phono

Radio Buchardt
Gutenbergplatz und Alter Markt
Telefon (02931) 10731

tele-dienst Piwinski
Clem.-Aug.-Str. 55 · Tel. 10277

Schleiferei

Schleiferei für Messer + Scheren aller Art · Solinger Schneidwaren
Alfons Vehrenberg
Hauptstr. 22 · Neheim · Tel. 24423

Schreinerei

Josef Belecke
Clem.-Aug.-Str. 69 · Tel. 10515

Schreinerei PLÖGER
5760 Arnsberg 2
Niedereimerfeld 7 · Tel. 02931-6822

Stuckgeschäft

Tillmann GmbH
Außen- u. Innenputz · Innenausbau
Reparaturarbeiten · Vollwärmeschutz
Piusstr. 6 · Telefon 02931-10793

Dieter Rocholl
Außen- u. Innenputz · Altbausanierung und Vollwärmeschutz
Tel. Freienohl 6384 · Oeventrop 1018

Schuhe, Verkauf, Reparatur, Maßanfertg.

Schuh-Linn
Orthopädie · Reparatur · Verkauf
Efeuweg 8 und Kirchstraße 35
Oeventrop · Tel. (02937) 6372
Lieferant aller Krankenkassen!

Stein- und Bildhauer

Grabmale Max Hein
Hellefelder Straße 59a
Telefon (02931) 16459/15927

Grabmalgestaltung Reinhard Hilligsberg
Werkstatt und große Ausstellung,
Clemens-August-Straße 72
Telefon (02931) 10824

Schlüsseldienst

W. D. Marks
Europaplatz 2 · ☎ 02931/10011
Notdienst Tag und Nacht

Sandstrahltechnik

Jochen Schütz
Fassaden · Metall · Holz · Möbel
Telefon (02931 - 21802 + 77373

Vereinsbedarf

SPORT + ORGANISATION
Am Sonnenstück 21 · 02937/6513



OEVENTROP
Pokale u. Ehrenpreise
Absperrband und Absperrketten · Bandabzeichen m.u.o. Aufdruck · Biermarken · Wertmarken · Eintrittskarten · Schärpen · Tanzkontroller · Urkunden · Abzeichen
Katalog anfordern!

Stieglitz

An- und Verkauf von Unfall- und Gebrauchtfahrzeugen
Jahreswagen aller Fabrikate
Unfallreparaturen
Autohandel GmbH
Dieselstr. 1 · 5760 Arnsberg 2
Telefon (02931) 77190

Erdgas: Eine preislich attraktive Energie

Im Jahr 1986 haben sich rd. 300 000 Haushalte in der Bundesrepublik Deutschland für eine Erdgasheizung entschieden. Die Kunden entscheiden sich aber nur für die Energie, die für sie am günstigsten ist, d. h. sie heizen nur dann mit Erdgas, wenn es gegenüber seinen Konkurrenzenergieträgern zu marktgerechten Preisen angeboten wird.

Marktgerechte Preise

Die Wettbewerbsfähigkeit des Erdgases auf dem Wärmemarkt wird durch die Preisbildung nach dem Prinzip der Anlegbarkeit gewährleistet. Das Prinzip der Anlegbarkeit besagt, daß sich der Erdgaspreis unter Berücksichtigung der Anwendungsvorteile des Erdgases (z. B. kein Tankraum, keine Vorfinanzierung der Brennstoffkosten) am Preisniveau des jeweils maßgeblichen Konkurrenzenergieträgers orientieren muß. Diese sind und bleiben auch in absehbarer Zukunft das leichte Heizöl als Marktführer, in Teilbereichen die Kohle und in abnehmendem Umfang das schwere Heizöl.
Das bedeutet jedoch nicht, daß der Erdgaspreis die kurzfristigen Preisschwankungen des leichten Heizöls mitmacht. Vielmehr führen erst nachhaltige Änderungen des Energiepreisniveaus zu Erdgas-Preiskorrekturen, die zudem mit zeitlicher Verzögerung eintreten — meist zum Vorteil des Verbrauchers.

Die Preisbildung auf dem Weltmarkt

Die zentrale Bedeutung des Anlegbarkeitsprinzips bei der Preisbildung für Erdgas gilt auch für den internationalen Beschaffungsmarkt. Liegt z. B. der Erdgaspreis in der Bundesrepublik Deutschland unter dem internationalen Wettbewerbsniveau, so werden die deutschen Erdgaseinkäufer auf dem internationalen Beschaffungsmarkt nicht zum Zuge kommen, denn die Erdgasanbieter werden ihr Erdgas nur an jene Länder verkaufen, die ihnen marktgerechte, d. h. in diesem Fall höhere Preise bieten. Damit wäre aber der Bezug der in der Bundesrepublik Deutschland benötigten Erdgasmengen gefährdet.

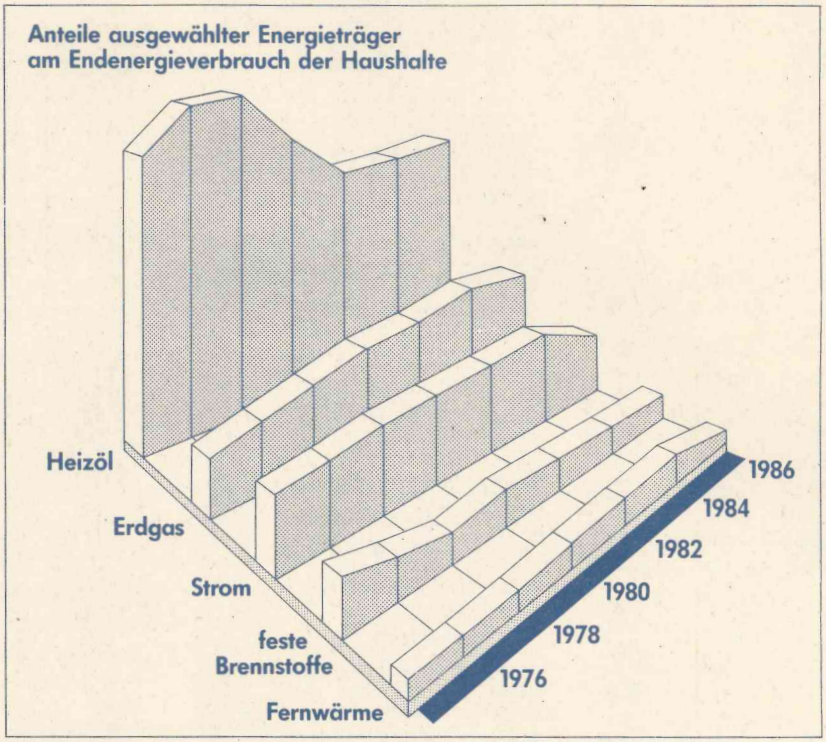

Umgekehrt würde ein zu hohes binnenländisches Erdgaspreisniveau die Erdgasexporteure eine zusätzliche Belastbarkeit der Erdgasverbraucher vermuten lassen, die sie zu entsprechenden Preisforderungen nutzen würden. Ein derartiger Preisspielraum besteht aber nicht, ganz im Gegenteil, das Erdgas würde angesichts des bestehenden scharfen Wettbewerbs auf dem Wärmemarkt seine Wettbewerbsfähigkeit, insbesondere auch im Haushalt- und Kleinverbraucherbereich, einbüßen.

Die Bedeutung der Preisanpassungsbestimmungen

Ein marktgerechter Erdgaspreis liegt sowohl im Interesse der am Erdgashandel Beteiligten als auch der Verbraucher. Damit dieser gewährleistet ist, enthalten die Erdgasbezugsverträge, die zwischen den Erdgasimporteuren und -exporteuren abgeschlossen werden, entsprechende Preisänderungsklauseln, die den Einkäufern Erdgas zu Preisen sichern, die auf dem binnenländischen Wärmemarkt konkurrenzfähig sind und den Produzenten gleichzeitig genügend Anreiz zum Export ihres Erdgases geben.

Ergebnis:

Insgesamt ist festzustellen, daß das Prinzip der Anlegbarkeit einen wettbewerbsgerechten Erdgaspreis garantiert. Es gilt sowohl für den binnenländischen Wärmemarkt als auch für den internationalen Beschaffungsmarkt und gewährleistet eine sichere und preisgerechte Versorgung der Verbraucher mit Erdgas.

In der nächsten Folge nimmt die WFG zum Thema „Anwendungssicherheit" Stellung.

Das ist Erdgas



Warme Füße für kühle Rechner.

Herr K. aus Attendorn hat sich für eine neue Erdgasheizung entschieden. Sie sorgt dafür, daß er keine kalten Füße kriegt. Im Gegenteil: Sie gibt ihm wohlige Wärme und das gute Gefühl, gegenüber seiner alten Heizungsanlage rund ein Viertel der Gesamtkosten zu sparen. Wenn es um Wärme geht, sollte sich auch bei Ihnen der kühle Rechner durchsetzen. Dazu müssen Sie wissen, daß Sie bei der Wahl Ihrer Heizung nicht nur die reinen Brennstoffkosten berücksichtigen dürfen, sondern die Gesamtkosten sehen müssen: für Heizkessel, Anschluß, Wärmeverteilung, Lagerräume, Tanks, Wartung und Reparatur sowie die Zahlungsweise.



Herr K. hat verglichen und festgestellt: Mit der neuen Erdgasheizung kann er kräftig

Geld sparen.

Erdgas ist außerdem eine umweltfreundliche sowie eine äußerst versorgungs- und anwendungssichere Energie.

Das alles spricht eindeutig für Erdgas. Genauso wie die rd. 300 000 Haushalte, die sich z. B. im Jahr 1986 für Erdgas entschieden haben.

Wenn Sie sich Ihre Entscheidung für Erdgas noch leichter machen wollen: Wir versorgen Sie gerne mit heißen Beweisen.

Fordern Sie nähere Informationen von uns oder von Ihrem zuständigen Versorgungsunternehmen.

WFG

WESTFÄLISCHE FERNGAS-AG

Hauptverwaltung: 4600 Dortmund 1
Kampstr. 49 · Telefon: (02 31) 18 21-0

GLASSCHLIMBACH
Fenster Türen Tore Rolladen
GLASSCHLIMBACH
Farben Lacke Tapeten
GLASSCHLIMBACH
Bodenbeläge Teppichböden
GLASSCHLIMBACH

Camillo räumt auf!!! Tiefpreise

Teppichboden Teppichboden Teppichboden

Travel	Schlingenware	400 cm breit	qm	**16,50**
Florida	beiger Velours	400 cm breit	qm	**8,50**
Florida	blau melierter Velours	400 cm breit	qm	**7,90**
Neon	anthrazitfarbige Schlinge	400 cm breit	qm	**7,00**
Disco	rostbedruckte Schlinge	400 cm breit	qm	**6,00**

GLASSCHLIMBACH
Fenster Türen Tore Rolladen
GLASSCHLIMBACH
Farben Lacke Tapeten
GLASSCHLIMBACH
Bodenbeläge Teppichböden
GLASSCHLIMBACH

Rippenflies	braun	400 cm breit	qm	**3,00**
Rippenflies	hellbeige	400 cm breit	qm	**4,90**
Uranus	100% reine Wolle Berber	400 cm breit	qm	**13,50**
Perfekt	blau melierte Schlinge	500 cm breit	qm	**12,90**
Greco	grün bedruckter Velours	400 cm breit	qm	**7,90**

Rest Tapeten ab: 0,50 DM

Struktur Vinyl Tapeten	ab DM	**9,90**
Salubra-Stiltapeten	DM	**12,90**
Textil-Tapete	DM	**6,50**
Prägetapete	DM	**9,90**
Küchentapeten 3 Muster in versch. Farben	DM	**5,00**

GLASSCHLIMBACH
Fenster Türen Tore Rolladen
GLASSCHLIMBACH
Farben Lacke Tapeten
GLASSCHLIMBACH
Bodenbeläge Teppichböden
GLASSCHLIMBACH

Garagentore verzinkt und grundiert

1 Stück	**226 x 199 cm**		**DM 150,00**
1 Stück	**225 x 250 cm**		**DM 250,00**
1 Stück	**235 x 205 cm**		**DM 230,00**
1 Stück	**260 x 220 cm**	Kunststoffbeschichtet	**DM 300,00**

Alu-Haustüren

VERONA	ANDORA	LUNA 2	WESER
mit Ziergitter, silberfarbig Alufüllung, Spionflügel und Isolierglas wärmegedämmt 1 Stck. 100 x 210 cm	mit Ziergitter, broncefarbig und Isolierglas, wärmegedämmt 1 Stck. 100 x 200 cm	mit Alu-Füll., bronzefarbig mit Bronzespiegel u. Alugriff bronze, wärmegedämmt 1 Stck. 100 x 200 cm	Alu silberfarbig mit Briefdurchwurf im Querriegel, mit Isolierglas 1 Stck. 100 x 200 cm
DM 2.450,-	**DM 2.890,-**	**DM 2.100,-**	**DM 890,-**

GLASSCHLIMBACH **5760 Arnsberg 2** Telefon 02931 / 1700
Ruhrstraße 46 - 50

Nr. 9 38. Jahrgang 24. September 1987 An alle Haushaltungen!



ARNSBERGER POST

Das älteste, kostenlos verteilte Anzeigenblatt der Bundesrepublik Deutschland

Arnsberger Herbsttage vom 24.-27.9.1987 mit verkaufsoffenem Sonntag

Das Pilotprojekt wurde schon vor ein paar Jahren vom Veranstalter, dem Verkehrsverein Arnsberg e. V. gefahren, und man fuhr gut damit. Jedenfalls sind diese Herbsttage ein erfreulicher Höhepunkt im Kalendarium Arnsberger Feste und Veranstaltungen aller Art.

Für den Arnsberger Fachhandel ist diese knappe Woche mit dem verkaufsoffenen Sonntag am 27. 9. 87 natürlich eine besondere Herausforderung; denn man will durch dieses Leistungs- und Warenpräsentationskonzept positive Wettbewerbsschwerpunkte setzen. Durch vielerlei Kurzweil, Musik an allen Ecken, interessanten Veranstaltungen überall in Arnsberg und tollen Preisen soll die Grundlage zu einer Einkaufsatmosphäre geschaffen werden (oder erhaltenbleiben?), die eben ein echtes Kauferlebnis vermittelt. Und das ist bei der schwierigen Lage in Arnsberg-alt in den letzten Jahren nicht leichter geworden. Doch hier soll nicht von der Kommunal-Politik, evtl. Verfehlungen im Investitionsbereich, Falsch-Einschätzungen von Alt-Arnsbergs Strukturentwicklung die Rede sein.

Vielmehr möchte hier der Verkehrsverein als Veranstalter durch eine Reihe guter Programme, Veranstaltungen, Ausstellungen aufzeigen, wie leistungsstark, vital, attrak-



Hauptpreis der HB-Aktion ist die Teilnahme an einem füntägigen Fahrer-Training. Hier werden unter Anleitung von erfahrenen Trainern Übungen erlernt, die extreme Situationen meistern helfen und bis an die Grenze der Fahrphysik führen.

1,9% FORD SENKT DIE ZINSEN 2,9%

Die Ford Credit Bank bietet an:

Effektiver Jahreszins (wenn Sie jetzt kaufen)	Laufzeit
1,9%	12, 18, 24 Monate
2,9%	30, 36, 47 Monate

• Fiesta • Escort • Orion • Sierra

Ihr zuverlässiger Ford-Partner für Arnsberg und Umgebung:

5760 ARNSBERG 1
Im Ohl 4
Ruf (02932) 23048

+

5760 ARNSBERG 2
Wintroper Weg 12
Ruf (02931) 1879

Ihr Ford-Haupthändler
autohaus baum

tiv doch unsere Stadt sein kann, nach dem Motto: »Hier leb ich – hier kauf ich!«

So läuft unter der Regie des Heimatbundes (sicher eine der agilsten, produktivsten und qualitativ besten Alt-Arnsberger Vereinigungen) das große traditionelle Museumsfest am 26. 9. ab (Samstag). Aber auch Motor-Sport-Fans kommen beim Fahrer-Training mit Audi-Quattro am Donnerstag auf dem Gutenbergplatz zu Wort.

Freitag dann die große Jux-Olympiade quer durch die Arnsberger Geschäfte; neue Moden werden im Brückencenter gezeigt, und abend's geht's zum Rittermahl in den Knappensaal, ein eindrucksvolles Erlebnis!

Neben dem großen Museumsfest läuft dann bei Hans Willmes auf dem Hof am Samstag ein Bayerisches Gaudi-Volksfest mit dem Jodler Harry ab; die Freunde von Tanz, Stimmung und Schinkenessen haben abends in der Schützenhalle die Gelegenheit, diesen Freuden zu genießen. Sie sehen schon, liebe Leser, es ist etwas los in Arnsberg. Informieren Sie sich selbst. Die »Arnsberger Post« druckt das gesamte Programm der Arnsberger Herbsttage auf Seite 2 ab.

Franz-Jörg Schulte

Programm der Arnsberger Herbsttage

Donnerstag, 24. 9. 1987

Herbst- und Gemüsemarkt auf dem Gutenbergplatz (vormittags)
Preiskegeln für Jedermann um 700,- DM (Gesamt-Gewinnsumme) ab 15 Uhr im Brückencenter in Archis Noah.
HB's-Fahrertraining mit Fahrsimulatoren um attraktive Gewinne, Audi-Quattro-Ralley-Fahrzeuge, weitere Aktionen, alles präsentiert von Auto Hoevel, ab 14 Uhr auf dem Gutenbergplatz.
Seh- und Reaktionstest der Deutschen Verkehrswacht ab 14 Uhr auf dem Gutenbergplatz.
Jux-Olympiade für Kinder durch Arnsberger Geschäfte. Am Ende gibt's Würstchen und Eis. Teilnehmerkarten im Verkehrsverein am Neumarkt.
Voila-Paris-Aktion der Kosmetik-Parfümerie Schulte auf dem Steinweg.

Freitag, 25.9.87

Jux-Olympiade, siehe Donnerstag
Rittermahl im Knappensaal, ab 20 Uhr. Anmeldung Verkehrsverein auf dem Neumarkt (Große Tafelei, Musikprogramm).
Schieß-Turnier Luftgewehr für Jugendliche im Schießsportzentrum im Hellefelder Bachtal, von 17-20 Uhr.
HB'-s-Fahrertraining, ab 11 Uhr auf dem Europaplatz.
Seh- und Reaktionstest der Deutschen Verkehrswacht, ab 11 Uhr auf dem Europaplatz.
Preiskegeln, ab 15 Uhr, siehe Donnerstag.
Modenschauen der Firma Pluth Moden um 15.00 Uhr und 17.30 Uhr im Kunstforum, Brückencenter.
Herbsttombola im Brückencenter, ab 15 Uhr.
Die Kindereisenbahn fährt wieder am Brückencenter.
Voila-Paris-Aktion der Kosmetik-Parfümerie Schulte auf dem Steinweg.

Samstag, 26. 9. 87

Großes Museumsfest auf dem Landsberger Hof und im Sauerland-Museum, Alter Markt, Musik, Künstleraktionen, Essen. Trinken, Führungen, ab 11 Uhr ganztägig.
Bayerische Gaudi. Volksfest mit Jodler Harry ab 16 Uhr. Gelände Kegelgaststätte Willmes, Alter Markt.
Herbstball in der Schützenhalle, ab 19 Uhr. Musik, Tanz, Stimmungskapelle, Schinkenessen.
Preiskegeln, siehe Donnerstag.
Infos im Berufsförderungszentrum Kolpinghaus, Hanstein. Ab 11 Uhr Basar, Cafeteria.
HB's-Fahrertraining auf dem Betriebsgelände der Firma Hoevel, von 10-18 Uhr.
Voila-Paris-Aktion der Kosmetik-Parfümerie Schulte auf dem Steinweg.

Sonntag, 27.9.87

Ausstellung der Meisterstücke des Tischlerhandwerkes von 9-17 Uhr in der Landesforstschule.
Frühschoppen ab 11 Uhr in der Schützenhalle mit dem Akkordeon-Orchester Heinz Keck.
Bayerische Gaudi ab 11 Uhr mit Stimmungskapelle auf dem Gelände der Kegelgaststätte Willmes, Alter Markt.
Infos im Berufsförderungszentrum Kolpinghaus, Hanstein, 14 Uhr, Infostand auf dem Alten Markt.

Alle Geschäfte sind zum Einkaufsbummel geöffnet von 14.00 - 18.00 Uhr

Bunter Markt von 14-18 Uhr mit vielen Ständen, Gummiburg, Clown-Vorführungen, Musikkapellen, Tanzgruppen und anderen Überraschungen auf Steinweg/Alter Markt.
Voila-Paris-Aktion von 14-18 Uhr auf dem Steinweg bei Kosmetik-Parfümerie Schulte.
Musik ist in der Stadt, 14-18 Uhr: Am Steinweg/Alter Markt, Brückenplatz, Gutenbergplatz, Europaplatz spielen Musikkapellen und treten Volkstanzgruppen auf.
HB's-Fahrertraining ab 14 Uhr am Alten Markt.
Verlosung von 50 Herbstkörbchen voller Früchte aus dem Ratespiel der Werbegemeinschaft. 16 Uhr Terrasse Goldener Stern, Alter Markt.
Modenschau der Firma Jeunesse an der Klosterbrücke, um 14.30 Uhr
Siegerehrung des Preiskegelns mit Ulrik Remy, um 19 Uhr in Archis Noah im Brückencenter.

Telefonische Anzeigenannahme unter Telefon 02937/6513 + 1878

»Pan« wurde 60.

Danksagung

Ein herzliches »Dankeschön« allen Freundinnen, Freunden, Bekannten, Verwandten, Kundinnen, Kunden und Nachbarn.
Ich danke für die vielen freundlichen Worte, Anrufe, Geschenke und Präsente.
Besonders hervorzuheben sind die Glückwünsche meiner Fußballfreunde von Schalke, Köln, Gladbach und Bayern München.
Ganz großartig das Geschenk meiner Borussen-Freunde.
Noch erwähnen muß ich die »Nordkurve« (Wildschütz), den Musikus aus Wennigloh, die Vertreter der Zigarettenindustrie, die Hubertusschützen, Schützenkönig Rainer, das »Panik-Bauer-Orchester«, Albert als Fahnenträger, Heinz als Sänger, meinen Jugendfreund und Kompanieführer Eugen (für die netten Worte über meine »braune« Vergangenheit. Wir waren nicht alle Verbrecher) und Hermann B. für die anfängliche Organisation (er trat nur einmal daneben). Großartig der Festzug von der Jägerstraße zum Jägerhaus. Besonders möchte ich mich bei meinem Leib- und Hausfotografen »Piggi« und bei Alla aus den Vereinigten Staaten bedanken. Danke an die Vereinsführung von Borussia Dortmund, deren Überraschung bombig ankam.
Allen, die mich an diesem Tage begleitet haben, ebenfalls mein »Dankeschön«. Gefreut habe ich mich über die späten Glückwünsche vom Landrat, F. Ackermann und Dr. Wolfram Schade.
Mein Dank gilt auch der Arnsberger Presse. Auch erwähnen möchte ich die Freunde, die nicht kamen, denn sie erhöhten mein Vermögen.
Meine Frau mit Sven und Dirk standen mir an diesem schweren Tag tapfer zur Seite.
Herzlichst Euer Günther (genannt »Pan«).
PS: In 5 Jahren wirds wiederholt (vorher aber, im Januar 1988, ist Scheffers Heinz dran)!

Jetzt ist die richtige Zeit an Ihre Weihnachtsdecke zu denken; wir halten eine große Auswahl für Sie bereit. Während der Arnsberger Herbsttage wie in jedem Jahr das besondere Sonderangebot in Wolle!

HANDARBEITEN **Sattig**

Inh. H. Dölemeyer

Gutenbergplatz 42 **5760 Arnsberg 2** ☎ (02931) 10822

Seit 1833

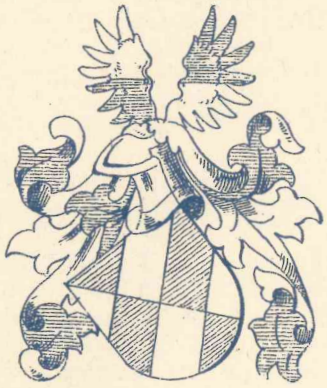

in Familienbesitz

Hotel Menge

an der »Schlacht«
5760 Arnsberg 2 · Ruhrstraße 60 · Telefon (02931) 4044

»Unter Verwendung von marktfrischen Produkten servieren wir Ihnen sauerländische Spezialitäten sowie Gerichte der feinen deutschen Küche«.

Ihr Speiserestaurant in Arnsberg

30. 9. ist Wüstenrot-Tag!

Noch vor dem 30. 9. mit Bausparen beginnen und Zeit gewinnen. Mit dem Wüstenrot-Rendite-Programm – freie Hand zu jeder Zeit. Sprechen Sie jetzt mit mir...

Echt Wüstenrot RENDITE PROGRAMM Neue Flexibilität



Generalagentur JOSEF SCHMIDT

Wüstenrot-Beratungsstelle
Engelbertstraße 4
5760 Arnsberg 1/Neheim
☎ (02932) 21343

Wüstenrot-Beratungsstelle
Hauptstraße 109-111
5768 Sundern
☎ (02933) 2659

Marlies Matheja, Arnsberg 2, Clemens-Aug.-Str. 65, ☎ 02931/16592
Willi Keggenhoff, Mescheder Straße 64a, ☎ (02933) 2131
Gudrun Hammecke, Starengasse 6, Langscheid, ☎ (02935) 2989

wüstenrot
Zum Glück berät Sie Wüstenrot.

25 Jahre **Schmerzfrei gehen, mehr Lebensfreude**

Rudolf Schulte
med. Fußpfleger ZFD
Orthopädie-Einlagen. Alle Krankenkassen.
Arnsberg 2, Clem.-Aug.-Str. 60, Telefon 12182
Mo.-Fr. 8-12 Uhr, Mo., Di., Do., Fr. 14-17 Uhr
Birkenstock-Service für moderne Fußorthopädie

Fußhilfe

Neueröffnung Handarbeiten Mertens Freienohl

Unseren verehrten Kunden im Raum Arnsberg u. Umgebung möchten wir auf diesem Wege mitteilen, daß wir mit unserem **Handarbeitsgeschäft** in die Hauptstraße 20 in Freienohl umgezogen sind.

Wir freuen uns, Ihnen unser Programm in neuer Atmosphäre vorstellen zu können.

Es grüßt *Barbara Mertens*

Freienohl, Hauptstraß. 20, Tel. 02903/7648

ARNSBERGER POST
Herausgeber: Franz-Josef Molitor und Ulrike Susewind
Redaktion: Am Sonnenstück 21, 5760 Arnsberg 2-Oeventrop, Tel. (02937) 6513 + 425 + 1878
Auflage: 15.700 verteilte Exemplare.
Erscheinungsweise: Die ARNSBERGER POST wird jeweils am Mittwoch/Donnerstag vor einem »Langen Samstag« an die Haushalte und Geschäfte in Alt-Arnsberg, Breitenbruch, Bruchhausen, Freienohl, Niedereimer, Oeventrop, Rumbeck, Uentrop und Wennigloh verteilt.
Satz: Fotosatz-Studio Franz-Josef Molitor, Am Sonnenstück 21, 5760 Arnsberg 2-Oeventrop, Telefon (02937) 6513 + 1878.
Druck: Druckhaus Schönert, Alte Ruhr, 5760 Arnsberg 2-Oeventrop, Tel. (02937) 1428.
Zur Zeit gilt unsere Anzeigenpreisliste Nr. 5 vom 1. März 1984.
Die Verwendung von Anzeigenlayouts, Mitteilungen etc. durch andere als die Herausgeber ist – auch auszugsweise – nur mit Genehmigung derselben zulässig.

Das Brückencenter-Programm:

Freitag Modenschau der Firma Pluth im Kunstforum um 15.00 und 17.30 Uhr

Große Herbsttombola im Brückencenter ab 15 Uhr.

Samstag ab 14.00 Uhr auf dem Europaplatz Verkaufstrubel, Musik, Folklore und Kirmes.

Sonntag ab 14.00 Uhr Verkaufsoffener Sonntag von 14.00-18.00 Uhr.

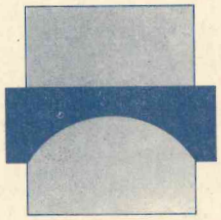

Ihre Werbegemeinschaft Brückencenter

Doppel-Weltmeister in Kanada: Burkhard Balke

Arnsberger Bürgerschützen stellen Doppelweltmeister

Als wären im die Ehrungen fast zuviel: Mit einem erleichterten »So« ließ er sich nach den Gratulationen von Bürgermeister Alex Paust, von seinem großen Freundeskreis und von den Bürgerschützen, an ihrer Spitze Willi Walter und Königspaar Rainer Werdite / Heike Graewert und dem gesamten, in Schützentracht, anwesendem engeren Vorstand, erst einmal ein frisches Bier bringen.

Organisiert von der Schießsportgruppe der Schützen, gab es im Schießsportzentrum Hellefelder Bachtal einen »Großen Bahnhof« für den frisch gebackenen Doppelweltmeister im Schießen mit den Vorderladerwaffen.

Auf den Schießständen im kanadischen Montreal ließ Burkhard Balke mit sagenhaften 99 Ringen (ebenfalls ein Weltrekord) die gesamte Crew der besten Vorderladerschützen der Welt hinter sich. Seine Super-Leistung trug dann auch wesentlich zum WM-Erfolg der Mannschaft des Deutschen Schützenbundes bei.

So baumelten 2 Goldmedaillen an seinem Hals, ehrfurchtsvoll von den Gästen betrachtet, gar mancher traute sich sogar die Medaillen in die Hand zu nehmen. »Toll«, »Einmalig«, »Phantastisch«, das waren die Kommentare der anwesenden Gäste.

Ulrich Risse, Chef der Schießsportabteilung der Bürgerschützen, ließ dann die Sportler-Karriere des Doppel-Weltmeisters Revue passieren: Seit vielen Jahren dabei, zigfacher Meister im Verein, auf Kreis- und Landesebene, vor 2 Jahren Deutscher Meister und nun Balkes Sportler-Höhepunkt.

Burkhard Balke ließ dann auch nicht unerwähnt, daß diese optimale Bürgerschützen-Schießanlage, dazu die Möglichkeit, wann immer er trainieren wolle (er besitzt einen eigenen Schlüssel), doch wesentlich zum Erfolg beigetragen hätten.

Nur schade, daß es bei dieser Disziplin keinen olympischen Wettbewerb gibt. Das wäre doch was, ein Olympiasieger aus Arnsberg!

Text u. Foto: Franz-Jörg Schulte



Doppelweltmeister Burkhard Balke mit Schützenkönig Rainer Werdite und Königin Heike Graewert

Schützen vom Schreppenberg feierten mit Pils und Forellen

Daß gesellige Aktionen das Vereinsleben fördern und das Zusammengehörigkeitsgefühl stärken, das bewies wieder einmal der Schützenverein vom Schreppenberg.

Man hatte sich einen sonnigen Samstag, zwischen all den Regentagen herausgepickt und folgte, frohgelaunt, dem Kompanieführer Rudi Lohberg zu den Teichen von Vieth-Wessel in der Hebremme.

Die wohlverdiente Rast wurde damit belohnt, daß sich jeder seine eigenen Forellen angeln konnte, um diese auf dem Grill knusprig zu grillen.

Als erfahrener Grillmeister fungierte Ehrenhauptmann Willi Oppelt.

Gern vertrieb man sich dort am Teich die Zeit mit lustigen Spielchen für groß und klein, die schon den ganzen Tag auf diese schönen Stunden gewartet hatten.

Gegen Abend trat die gesamte Schützenfamilie mit Gesang und Humor den Heimweg an, um anschließend in der Berbketalhalle mit weiteren »fußkranken« Vereinsmitgliedern den Abend zu beenden.

Eine große Tombola und ein Preisschießen schloßen sich ebenfalls an.

Dem Königspaar Dirk Löhr und Bettina Wein gefielen diese Aktionen so gut, daß Sie verlauten ließen: »So ein Königsjahr dürfte nie vergehen«.

VoHa



Das Königspaar Dirk Löhr und Bettina Wein fischten die ersten Forellen und nahmen sie auch wie Profis selber aus.

Fenster vom Schreinermeister Qualität ein Leben lang

HENNECKE GmbH
Kunststoff-Fensterbau
Meschede-Enste, Tel. (0291) 2712

- Ein handwerklich ausgereiftes, von Architekten bevorzugtes Vollkunststoff-Fenster
- Unsere Kunden bedanken sich für die fachmännische Beratung sowie fachlich ausgeführte Montage.

HENNECKE
Kunststoff-Fenster + -Haustüren direkt vom Hersteller

TAPETEN
BODEN-BELÄGE
FARBEN
HELLMICH
5760 Arnsberg 2, Clemens-August-Straße 60, Telefon 1 23 27

SV.-Holzmarkt
Ihr Arbeitsplatten-Spezialist
- Viele Dekors ständig vorrätig
- Eckverbindungen
- Sonderposten für Keller und Hobbyraum
- Spanplattenzuschnitt nach Maßangabe für Ihren Möbelbau

Oeventroper Straße
5760 Arnsberg 2-Oeventrop
Telefon 02937/506

Endlich geschafft:

Die 4. Kompanie wurde Sieger

Sport, Spaß und Spannung – unter diesem Motto startete der Hofstaat der Arnsberger Bürgerschützengesellschaft sein traditionelles Fußball-Turnier auf dem Rasenplatz beim Berufsbildungszentrum.

Sport und Spannung wurde reichlich geboten. Über 250 Zuschauer und die Aktiven von 6 schützeneigenen Mannschaften waren Zeuge, daß der Siegeswille auch bei ein paar Gramm mehr auf den Rippen – Berge versetzte. Dabei hatte es die Turnierleitung nicht leicht; den »Profi-Markt« abgegrast, um seine Elf noch mehr zu verstärken. Aber das ging verständlicherweise nicht.

Zum ersten Mal in die Siegerliste eintragen konnte sich die Mannen von Uwe Schröder's 4. Kompanie. Völlig verdient gewannen die ganz in blau gekleideten Cracks um Rolf Debray durch Tore vom »Wellenbrecher« Sigi Pauleck und Tennisas Markus Strätgen mit 2 : 0 gegen Uli Scheeles 3. Kompanie. Der Sieger stellte auch die »lustigsten Spieler« des Turniers mit Sigi Pauleck und Alt-König Dietmar Wosberg.

Absolut bester Goalgetter des Turniers wurde mit 5 Treffern Stefan Rohe (2. Kompanie) und Peter Gruttmann wurde für das schönste Kopfballtor ausgezeichnet (in bester engl. Manier – und das 10 cm über der Grasnarbe, köpfte er das Leder im Hechtsprung in's Tornetz).

Im Spiel um den 3. Platz behielt der Sieger des ersten Turniers (die 2. Kompanie) gegen den Sieger des letztjährigen Turniers (der Hofstaat, alt und neu) die Oberhand, dann folgen die 1. Kompanie und der Spielmannszug. Der hat es bei seinem schmalen Potential natürlich auch besonders schwer, doch die Männer von Meinolf Neumeister stemmten sich besonders gegen drohende Niederlagen.

Die Zuschauer jedenfalls waren begeistert, niemand wanderte frühzeitig ab – und auch der anschließende »Sportlerball« erfreute sich bis in die Nacht hinein regen Zuspruchs.



Die Siegerelf: 4. Kompanie

Tambourcorps Schreppenberg auf Nachwuchssuche

Durch die Einberufung zur Bundeswehr und berufliche Veränderungen einiger aktiver Mitglieder sucht das Tambourcorps vom Schreppenberg noch einige aktive Mitglieder. Wichtigste Voraussetzung für die »Musikschaffenden« ist die Freude an der Spielmannsmusik in einem rührigen Verein, der sich in den vergangenen 37 Jahren einen guten Namen verschafft hat.

Ferner muß bei einem neuen Mitglied die Bereitschaft vorhanden sein, regelmäßig am Mittwochabend von 19 bis 21 Uhr in der Berbketalhalle die wöchentliche Musikprobe zu besuchen. Besonders fehlen im Tambourcorps Trommler, aber auch jedes andere Instrument ist willkommen.

Die Anschaffung der Instrumente und der Uniformen wird vom Verein übernommen. Ebenfalls stehen erfahrene Jugendausbilder zur Verfügung.

Neben den vielfältigen musikalischen Einsätzen auf Schützenfesten, Freundschaftstreffen und anderen öffentlichen Auftritten kommen die Kameradschaft und das gemütliche Beisammensein im Laufe eines Jahres nicht zu kurz.

Wer Interesse hat, sollte sich mittwochsabends in der Berbketalhalle melden.

Auch zu einem unverbindlichen Probebesuch ist jeder herzlich willkommen. VoHa



Das Tambourcorps 1955 beim Schützenfest von Muffrika. Tambourmajor war Fritz Gördes.

Termine der KLAKAG:

Freitag, 11. 9., 19.33 Uhr: Haxen-Essen für alle KLAKAG-Mitglieder im restaurant »Zur Linde«, Ruhrstraße, Arnsberg 2.

Samstag, 3. 10., 16.11 Uhr: Kartoffelbraten für alle KLAKAG-Mitglieder, Frauen und Freunde, bei Erich Werthmann, Unterm Römberge 65, Arnsberg 2. Es wird ein Kostenbeitrag von 15,- DM pro Person erhoben.

Dienstag, 27. 10., 20.00 Uhr: Generalversammlung im Hotel »Goldener Stern«, Alter Markt, Arnsberg 2. Eine gesonderte Einladung ergeht noch rechtzeitig.

Mittwoch, 11. 11. 87, 20.11 Uhr: Zwangloses Treffen interessierter KLAKAG-Mitglieder, Frauen und Freunde, zur Sessions-Eröffnung in der Gaststätte »Zum Landsberger Hof«, Alter Markt, Arnsberg 2.

Samstag, 14. 11., 11.11. Uhr: Ordensfest unseres Prinzen »Günther, der Schütze vom Berg« und Taufe der Neu-Senatoren im Rittersaal des »Alten Rathauses«, Alter Markt, Arnsberg 2.

Die Teilnahme an dieser Veranstaltung steht jedem KLAKAG-Mitglied offen.

Mittwoch, 18. 11., Buß- und Bettag: Herbstwanderung für alle interessierten KLAKAG-Mitglieder, Frauen und Freunde.

Sonntag, 6.12., 17.00 Uhr: Nikolausfeier mit Kindern in der Gaststätte »Zum Landsberger Hof«, Alter Markt. Interessenten melden die Kinder rechtzeitig bis zum 2.12.87 beim Sitzungspräsidenten Josef Wiegelmann an.

Freitag, 1.1., 18.11. Uhr: Traditioneller KLAKAG-Dämmerschoppen aller Mitglieder in der Gaststätte »Zum Landsberger Hof«, Alter Markt.

Samstag, 16. 1., 19.11 Uhr: Prinzenproklamation in der Schützenhalle der Arnsberger Bürgerschützengesellschaft, Promenade, Arnsberg 2, (Einlaß ab 18.11 Uhr).

Sonntag, 17.1., 11.11 Uhr: Traditioneller Frühschoppen aller KLAKAG-Mitglieder, Frauen und Freunde, mit dem neuen Prinzen in der Gaststätte Edelbroich, Hallenstraße, Arnsberg 2.

Ihr Partner für alle 2-Rad-Fahrzeuge
Zum Beispiel:
Rixe-SIGMA
Damen- oder Herren-Leichtlauf-Sportrad, 28 Zoll, 6-Gang-Rasterschaltung, Alu-Nirosta-Ausstattung
398,– DM
WIERLEUKER
Was wir verkaufen, reparieren wir auch
NEHEIM – Apotheker 10
Tel. (0 29 32) 2 29 60
BRUCHHAUSEN a. d. B 7
Tel. (0 29 32) 46 76

Rickert
5760 Arnsberg, Promenade 2
Knirps
Willst Du gut beraten sein, kauf Deinen Knirps bei Rickert ein!
Wir verkaufen nicht nur . . . wir reparieren auch!

Zahlen Sie nicht mehr als nötig!
Flanellhemden, schöne Herbstkaros, bewährte Qual., reine Baumw. nur 10.90
Herren-Wollpullover, schöne Intarsienmuster 49.90
Damen-Pulli, modische Jaquardmuster, pflegeleicht, junge Mode 49.90
Kinder-Pulli, Jaquard od. Streifen mit und ohne Kragen, Gr. 116–176 nur 29.90
Strickmoden Lackner
Arnsberg · Neheim
Hüsten · Sundern

Kleinanzeigen
bis 3 Zeilen
nur 5,- DM.
Jede weitere Zeile 1,–

Ev. Akademie Arnsberg hat nun 200 Mitglieder

Noch nie in der Geschichte der Ev. Akademie Arnsberg e. V. wurde ein Mitgliederbestand von 200 erreicht. Damit ist die Ev. Akademie Arnsberg e. V. die größte Akademie in NRW, wenn man das Verhältnis Gemeindemitglieder zu Akademiemitgliedern in Relation setzt. Erfreut ist der Vorstand der Ev. Akademie, daß immer mehr Katholiken die Aufnahme beantragen. So wird beispielsweise der renommierte Tübinger Professor für praktische Theologie an der röm.-kath. Fakultät, Norbert Greinacher, auf der traditionellen Buß- und Bettagsveranstaltung im Alten Rathaus über »Winter in der Kirche?!« sprechen.

Akademie-Vorsitzender Christoph Philipps kündigte anläßlich der 200. Aufnahme von Regierungsdirektor Josef Köster an, daß die Ev. Akademie neue Wege hinsichtlich von Zielgruppen einschlagen werde. So sei geplant, im Herbst den Senioren und Jugendlichen den Besuch von Vorträgen zu erleichtern, da diese bereits um 17.30 Uhr beginnen würden. Der dafür vorgesehene Dozent soll Anfang September vorgestellt werden.

An der Begrüßung des 200. Mitgliedes nahm der geschäftsführende Vorstand komplett teil. Vorsitzender Christoph Philipps, 2. Vorsitzender Karl-Bernd Neuhaus und Schatzmeister Dr. Bernhard Deppenkemper. B.M.



Fürs zweite Frühstück...

...nehmen sich die deutschen Hausfrauen keine Zeit. Während 80 % der Kinder und zwei Drittel aller Ehemänner von zu Hause mit einem Pausenfrühstück für die Schule oder den Arbeitsplatz versorgt werden, behandeln sich die Hausfrauen selbst eher stiefmütterlich: Nur jede achte nimmt sich regelmäßig Zeit für ein zweites Frühstück, wie eine Repräsentativbefragung ergeben hat. Kritisch äußern sich zu dieser Situation die an der Untersuchung beteiligten Ernährungs- und Haushaltswissenschaftler: Gerade bei körperlich nicht leichter Hausarbeit braucht der Körper das Pausenbrot als Energienachschub für den zweiten Teil des Vormittags. Die Zeit zwischen Frühstück und Mittagessen wird sonst zu lang – die Bio-Kurve der Leistungsbereitschaft sackt deutlich ab.



Als Fitmacher empfehlenswert sind herzhaft belegte Brote oder Brötchen, frisches Obst, Gemüse oder Milchprodukte und ein Täßchen Kaffee – für diejenigen, die es mögen.

NEU · NEU · NEU · NEU · NEU · NEU · NEU

Die Löwen und die Grünen kommen

am 3. Oktober 1987

nach Freienohl · Hauptstraße 96.

Eröffnung einer Bargeld- u. Automatentankstelle mit modernstem Dampfstrahlreinigersystem · 24 Stunden bargeldlos Tanken, gebührenfrei, Qualitätskraftstoffe nur aus westdeutschen Raffinerien.
Waschen mit enthärtetem und entsalzenem Wasser!
Zusätzlich können Sie 1a Gebrauchtfahrzeuge, Vorführwagen und Fahrzeuge mit Tageszulassung zu TOP-KONDITIONEN bei uns erwerben. Selbstverständlich sind Finanzierung und Leasing zu günstigen Sätzen möglich.
Für Ihr leibliches Wohl ist am Eröffnungstag bestens gesorgt.

Bernhard Grüne
Hellefelder Straße 84
Telefon (02931) 10735
5760 ARNSBERG 2

GRÜNE
Mineralöle

Holger Daum

Arnsberg 1 02932/22992
Sundern 02933/1718
Freienohl 02903/2524

Arnsberg 2
sofort zu beziehen

Aus unserem Bestand bieten wir **weitere** teilrenovierte Wohnungen, Baujahr ca. 1960, zum Kauf als

Eigentumswohnungen

Zum Beispiel:
geeignet für alleinstehende Person oder Ehepaar

- WE - Wohnzi. 29 qm, Schlafzi. 10 qm, alternativ: Wohnzi. 18 qm, Schlafzi. 11 qm, Eßzi. 10 qm und Küche, Bad, Diele, gesamt ca. 54 qm
  Kaufpreis DM 83 000.-, erford. Eigenkapital ca. DM 12 000.-
  monatl. Belastung DM 360.- = 6.67 DM/qm + NK.
- WE - Wohnzi. 21 qm, Schlafzi. 13 qm, Küche 7 qm, Bad 6 qm, Diele, gesamt ca. 52 qm
  Kaufpreis DM 81 000.-, erford. Eigenkapital ca. DM 12 000.-
  monatl. Belastung DM 350.- = 6.73 DM/qm + NK.

Außerdem sehr preiswerte Neubauwohnungen als

Komfort-Eigentumswohnungen

aus unseren bekannten Projekten – für Eigennutzer oder Kapitalanleger – alle Abschreibungsmöglichkeiten für 1987.
Beratung und Besichtigung nach Terminvereinbarung.

Generalunternehmen für schlüsselfertiges Bauen
HAUSBAU DAMM KG · 5760 ARNSBERG 2
Hellefelder Straße 11 · Tel. (0 29 31) 20 56/57/58

tele-dienst piwinski
Audio · Video
Anerkannter High-Fidelity Fachhändler dhfi
Clemens-August-Str. 55 · Arnsberg 2 · Tel. 0 29 31/10 27 7

Noeke
SB-TANKSTELLE



Diesel - Benzin - Super – selbstverständlich auch bleifrei – im TAG- und NACHTBETRIEB immer zu günstigen Preisen!
Unser Service: Bargeldlos tanken mit der neuen

Kunden-KREDIT-KARTE

Ernst Noeke
service card
8891 tanken rund um die Uhr

Nähere Auskünfte erhalten Sie an unserer Tankstelle direkt **am Baumarkt** bzw. unter der Telefon-Nr. (02903) 441-0

Mit dem neuen **BP-Super-Diesel** bieten wir Ihnen folgende Vorteile:

- Entlastung der Umwelt durch weniger Ruß
- Leiser Motorlauf durch Zündbeschleunigung
- Erleichterung beim Tanken, geringere Schaumbildung
- saubere Einspritzdüse, besserer Korrosionsschutz
- und **SENKUNG DES KRAFTSTOFFVERBRAUCHS**

BP-Vertragshändler
Ernst Noeke GmbH & Co. KG 5778 Meschede 3-Freienohl
Freienohler Straße 124-128 ☎ (02903) 441-0

BP-Heizöl immer zu günstigen Preisen!
Rufen Sie uns an:
Abteilung BP: ☎ 02903/441-16

Pelz-Premiere der Saison 87/88

Große Auswahl modischer Qualitätspelze

Dazu die Serviceleistung eines Pelzfachgeschäftes.

Sonntag, 27. 9. '87
ab 14.00 Uhr geöffnet.

Pelzmoden REISS
Arnsberg 2 Clemens-August-Str. 19
Telefon (0 29 31) 1 04 40

Anspruchsvoll und edel
ist unsere Kollektion
- wie Männer sie mögen -

Ihre spezielle Adresse:

Herrenausstatter
N. Brüggemeier

5760 Arnsberg 2
Rumbecker Str. 4 · Tel. 02931 - 10674

KFZ-Meisterbetrieb Auto-Steinke
Instandsetzung aller PKW-Fabrikate
Unfallreparaturen von A – Z
Beseitigung von Rostschäden
Abgas-Sonderuntersuchung nach § 47a StVZO
DEKRA-Abnahme im Haus
An- und Verkauf von gebrauchten KFZ
Am Bahnhof 6 · 5760 Arnsberg-Oeventrop
Telefon (0 29 37) 64 96

Das war los in Niedereimer!

75 Jahre ist sie nun alt, die heutige Schützenbruderschaft St. Stephanus in Niedereimer, doch das Schützenwesen in Niedereimer geht bis in das Jahr 1849 zurück. Da wurde nämlich in Bruchhausen die »Schützengesellschaft Bruchhausen-Niedereimer« gegründet. Über viele Jahre feierten diese beiden Dörfer immer zusammen ihr Schützenfest, bis schließlich in Niedereimer der Wunsch nach einem eigenen Schützenverein laut wurde. Am 3.3.1912 schließlich wurde dann die Schützengesellschaft Niedereimer gegründet. Das 75-jährige Vereinsbestehen war den Schützen ein besonderes Schützenfest wert, das am letzten Ferienwochenende (28.-30.8.) groß gefeiert wurde.

Nach der Weihe der neuen Vereinsfahne durch Pastor Hülster und der anschl. Totenehrung am Ehrenmal wurde an der Vogelstange von den ehemaligen Königen der wieder von R. Hilgenstock gearbeitete Vogel abgeschossen. Wilfried Glaremin wurde gefeierter Jubelkönig, er nahm sich seine Frau Erika wieder zur Königin. In der Halle auf der Friedrichshöhe gings dann weiter mit dem offiziellen Festakt, bei dem der Bundespräses des Sauerländischen Schützenbundes, Dechant Karl-Josef Müller aus Menden die Festansprache hielt.

Nach einem schönen Ausklang in der Halle stand der nächste Tag ganz im Mittelpunkt des großen Festzuges. Abordnungen aus 10 benachbarten Schützenvereinen nahmen mit ihren Regenten und Hofstaat an dem Festzug teil, der noch durch zahlreiche Musikkapellen aufgelokkert war. Ganz Niedereimer war auf den Beinen; zahlreiche Gäste aus nah und fern waren gekommen, um sich den herrlichen Zug anzusehen. Leider spielte der Wettergott nicht so recht mit, aber der Festzug kam weitgehend trocken in die Festhalle. An der Sparkasse nahmen das Jubelkönigspaar und Ehrengäste den Vorbeimarsch der Schützen ab. Um die große Festgesellschaft auch unterbringen zu können, hatte die Schützenbruderschaft extra noch ein großes Festzelt aufgeschlagen. In Halle und Zelt wurde das Jubiläum noch kräftig gefeiert.

Am Sonntag schließlich feierte man dann in der wieder bestens aufgeräumten Festhalle einen großen Dankgottesdienst, der von Musik- und Gesangverein hervorragend mitgestaltet worden war. Natürlich schloß ein zünftiger Frühschoppen an, bei dem immer wieder Lob zu hören war, daß das Jubelschützenfest hervorragend organisiert und durchgeführt sei. Es war ein großes Jubiläum, es war auch ein schönes und festliches Jubiläum.

Für ein besonderes Überraschungsgeschenk zum Jubiläum hatte der amtierende König Diethelm Stübbecke 1 Woche vorher gesorgt. Beim Kreisschützenfest errang er den Titel des Kreiskönigs. Das war wirklich eine große Überraschung, denn niemand hatte damit gerechnet, daß nach N. Voß der Kreiskönig wieder aus Niedereimer kam. Herzlichen Glückwunsch. Fast wäre sogar noch der Europa-Schützenkönig für Niedereimer möglich gewesen, denn D. Stübbekke kam beim Europa-Schützenfest in Lippstadt bei den insgesamt 170 Bewerbern in die Endausscheidung der letzten 15, ebenso wie Joachim Hense, der derzeitige König von Uentrop.

Rechtszeitig zum Jubiläum wurde auch noch eine Festschrift herausgegeben, die aus der Vereins- und zugl. aus der Dorfgeschichte berichtet. Mancher Schütze, aber auch mancher Ninivit wird das Heft gern zur Hand nehmen und darin lesen.

Wenn auch die Schützen mit ihrer Jubiläumsfeier den Schwerpunkt in diesem Berichtszeitraum setzen, so gab es doch noch andere Ereignisse, die nicht weniger wichtig sind. So ist z. B. die Einschulung der Lernanfänger (2.9.) für die insgesamt 12 »I-Männchen« und ihre Eltern ein ganz besonderer Tag gewesen. Nach dem Schulgottesdienst gab es in der Schule eine feierliche Begrüßung und ein kleines Theaterstück, bevor die »I-Männchen« *endlich* allein mit der Lehrerin in ihre neue Klasse gehen durften. Für die wartenden Eltern gab es in der Zwischenzeit eine beruhigende Tasse Kaffee.

Einen rundum erfreulichen letzten Ferientag erlebten auch die insgesamt ca. 40 Meßdiener der St. Stephanusgemeinde. Auf Einladung von Pastor Theune fuhren sie nämlich am 31.8. ins Bergwerkmuseum nach Ramsbeck. Von dort wanderten sie nach Wasserfall, um in »Fort Fun« sich richtig austoben zu können, bevor am nächsten Tag die Schule wieder begann.

Für seine Senioren hatte der Vereinsring in diesem Jahr eine Fahrt durchs Sauerland geplant (4.9.). Die Teilnahme war recht groß, aber Blitz und Donner mit Regen- und Hagelschauern machten die Fahrt fast zu einem Abenteuer. Aber der Abschluß im Stephanushaus, vorbereitet von der KfD und musikalisch begleitet durch Musik- und Gesangverein, war wieder schön gemütlich.

Besseres Wetter hatte das schon die Feuerwehr, die am nächsten Tag (5.9.) eine zünftige Planwagenfahrt durch den Arnsberger Wald machte. Es soll, wie man hört, wieder mehr als gemütlich gewesen sein.

Ungemütlich wird es aber in der nächsten Zeit *Im Surkhan* sowie am *Himmelpfortener Weg*. Denn hier ist mit der Erschließung bzw. mit der Bebauung der beiden großen Neubaugebiete *Hude* und *Niedereimer-Nord* begonnen worden. Dafür sind die Bauarbeiten am Sportplatz aber so gut wie beendet. Der Platz braucht jetzt nur noch eine entsprechene Ruhepause, bis sich die neue Decke gesetzt hat. Dann kann der TuS, der jetzt noch ohne Heimvorteil spielen muß, wieder voll zuschlagen.

Schlafhilfe

Wer nach 'nem Fest nicht schlafen kann,
der ist schon meist recht übel dran.
Doch gibt es jetzt, ganz neu erfunden,
ein Mittel, das hier hilft für Stunden:
Der Mohrenkopf, so wird gemunkelt,
das Auge ganz schön dicht verdunkelt!
Das stellte Oma E. kurz fest
beim Eidam nach dem Eckenfest.
Doch, das ist klar und so auch richtig,
das Mittel ist nicht meldepflichtig!

NB

Paul Eickelmann & Sohn
Containerdienst · Transportunternehmen
Holz · Späne · Sägemehl
5778 Meschede
Gewerbegebiet Enste · Auf'm Brinke 9

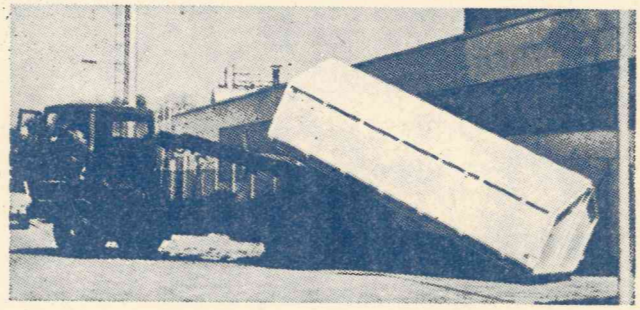

Gestellung von Containern zum Mülltransport in allen Größen von 7 cbm bis 40 cbm zum Sammeln von Abfall, Holz auf Holzplätzen, Sägewerksplätzen, Zimmereien usw. Abholung von Holz, Spänen, Sägemehl, Altreifen in Container-Zügen bis 80 cbm Inhalt.



Abb.: Galant 2400 GLS KAT
Sonderausstattung: Leichtmetallfelgen

Mitsubishi Galant.
Umwelt-Technik ohne Kompromisse.

3 JAHRE GARANTIE bis 100.000 km

Der elektronisch geregelte Dreiwege-Katalysator drückt die Schadstoff-Werte weit unter die strenge US-Norm. Der Aktivkohle-Filter verhindert Schadstoffemission beim Verdunsten von Kraftstoff. Leise Motoren sorgen für angenehme Ruhe. Beim 2,4-l und 2,0-l Benziner oder beim 1,8-l Turbo Diesel. Fragen Sie nach unserem Video-Prospekt.

MITSUBISHI
Dauerhafte Autofreude

GU4
Autohaus Metzner
Arnsberg 1 · Eickelstraße 2
gegenüber Famila
Telefon (02932) 4427

Die Fachmann-Seite

Armaturen

Armaturen
Werks-Vertrags-Kundendienst
☎ 02937/455

Autolackiererei

Karl-Heinz Arnold
Clemens-August-Straße 93
Telefon (02931) 10947

Autovermietung

Autovermietung
GUNKEL
Arnsberg 2, Tel. (0 29 31) 70 77

Bastelbedarf

Bastelstübchen E. Langner
Rumbecker Str. 9 · Tel. 14497

Bürotechnik

Werner Mörchen
Hans-Peter Wahle
Büromaschinen und Reparaturen
Ringstr. 16 / Ecke Rumbecker Str.
Arnsberg 2 · Tel. 02931/4412

Werner Bartmann
POSTALIA-Frankiermaschinen
Büromaschinen - Reparaturen
Abg. 2 · Alter Markt 22 · Tel. 33 55

Bettfedernreinigung

Betten Masseck
Brückenplatz · Tel. 10221

Dachdecker

Willy Hesse
Dammstraße 3-7 · Tel. 4046

Elektro-Installation + Reparaturen

Elektro B. Burmann
Inh. F. J. Kölsch
Wetterhofstr. 15/17 · Tel. 10564

Hermann Riese
Ringstr. 70-72 · 5760 Arnsberg 2
Telefon 02931-10792

Fußböden

Parkett Sapp
Teppichboden · PVC und Parkett
Zu den Werkstätten 19 · Tel. 13138

Med. Fußpflege

Hans-Dieter Degen
Steinweg 3 · 5760 Arnsberg 2
02931 / 4455 · Privat 16650

Med. Fußpflege ZFD

Rudolf Schulte
Clem.-Aug.-Str. 60, Tel. 12182

Fotografie

Atelier für Photographie
B + T Anneser
Porträt-, Industrie- und Werbephotographie
Promenade 1 · Tel. 4540

Hausgeräte-Kundendienst

Bruno König
Apostelstraße 8 · ☎ 3555
Siemens · Constructa · Bosch · Küppersbusch · NEFF

Heizungsbau

S+H GmbH u. Co. KG
E. Fiedler
Clem.-Aug.-Str. 43 · Tel. 10815
Notdienst bis 22.00 Uhr

Innendekoration + Gardinen-Reinigung

Fette
Raumausstatter-Fachbetrieb
Alter Markt 11 · Tel. 3038

Herbert Müller
Raumausstattung · Teppichboden
Am Brückencenter · Tel. 12044

Klempnerei, Installat.

Josef Liesenfeld
Jägerstraße 46 · Tel. 3514

Bruno Bause
Unterm Römberge 4 · Tel. 3748

Horst Scherer
Kurfürstenstr. 17 · 02931-10784

Kunststoff-Fenster

Glas-Schlimbach
Ruhrstraße 46 - 50
Telefon (02931) 1700

KFZ-Handel, Reparat. Abschleppdienst

Gerhard Deubel
VERGASER-Service · Oeventrop
Glösinger Str. · Tel. (02937) 6562

Autohaus Horst Kobold
Reperatur aller Fahrzeugtypen
Hammerweide 15a · Tel. 4577

J. Toch
Autoservice · Reparat. aller Art
Hammerweide 24 · Tel. 4129

Lotto · Totto

Günther Elkemann
Tabakwaren · Zeitschriften
Jägerstr./Mühlenstr. 1 · Tel. 3029

Masskonfektion vom Fachmann

Norbert Brüggemeier
City-Center · Tel. (02931) 10674

Markisen

Herbert Müller
Am Brückencenter · Tel. 12044

Metallbau, Stahlbau, Schlosserei

Huß & Knauer
Apostelstraße 5 · Tel. 3414

Potempa
Hammerweide 13 · Tel. 3718

Orthopäd.-Technik

Orthopädie-Technik Knapp
Clem.-Aug.-Str. 43 · Tel. 16617

Orthopädie-Einlagen

Rudolf Schulte
Clem.-Aug.-Str. 60, Tel. 12182
Lieferant aller Krankenkassen

Polsterei

Polstermöbel-Reparaturen
Klaus König
Grafenstraße 49 · Telefon 15405

Radio, Fernsehen, Phono

Radio Buchardt
Gutenbergplatz und Alter Markt
Telefon (02931) 10731

tele-dienst Piwinski
Clem.-Aug.-Str. 55 · Tel. 10277

Schleiferei

Schleiferei für Messer + Scheren aller Art · Solinger Schneidwaren
Alfons Vehrenberg
Hauptstr. 22 · Neheim · Tel. 24423

Schreinerei

Josef Belecke
Clem.-Aug.-Str. 69 · Tel. 10515

Schreinerei PLÖGER
5760 Arnsberg 2
Niedereimerfeld 7 · Tel. 02931-6822

Stuckgeschäft

Tillmann GmbH
Außen- u. Innenputz · Innenausbau
Reparaturarbeiten · Vollwärmeschutz
Piusstr. 6 · Telefon 02931-10793

Dieter Rocholl
Außen- u. Innenputz · Altbausanierung und Vollwärmeschutz
Tel. Freienohl 6384 · Oeventrop 1018

Schuhe, Verkauf, Reparatur, Maßanfertg.

Schuh-Linn
Orthopädie · Reparatur · Verkauf
Efeuweg 8 und Kirchstraße 35
Oeventrop · Tel. (02937) 6372
Lieferant aller Krankenkassen!

Stein- und Bildhauer

Grabmale Max Hein
Hellefelder Straße 59a
Telefon (02931) 16459/15927

Grabmalgestaltung Reinhard Hilligsberg
Werkstatt und große Ausstellung,
Clemens-August-Straße 72
Telefon (02931) 10824

Schlüsseldienst

W. D. Marks
Europaplatz 2 · ☎ 02931/10011
Notdienst Tag und Nacht

Sandstrahltechnik

Jochen Schütz
Fassaden · Metall · Holz · Möbel
Telefon (02931 - 21802 + 77373

Vereinsbedarf

SPORT + ORGANISATION
Am Sonnenstück 21 · 02937/6513



OEVENTROP
Pokale u. Ehrenpreise
Absperrband und Absperrketten · Bandabzeichen m.u.o. Aufdruck · Biermarken · Wertmarken · Eintrittskarten · Schärpen · Tanzkontroller · Urkunden · Abzeichen
Katalog anfordern!

Stieglitz
An- und Verkauf von Unfall- und Gebrauchtfahrzeugen
Jahreswagen aller Fabrikate
Unfallreparaturen
Autohandel GmbH
Dieselstr. 1 · 5760 Arnsberg 2
Telefon (02931) 77190

2. Besuch der Musikschule Keck in Arnsberg im Altmühltal

27 junge Musiker der Musikschule Heinz Keck besuchten Ende Juli dieses Jahres mit 3 Begleitpersonen und ihrem Orchesterchef die Namensvettern in Bayern. Vor 7 Jahren wurden beim 1. Besuch die ersten Beziehungen geknüpft, die sich jetzt zu einer engen Freundschaft entwickelten.

Die Arnsberger Musiker nahmen die 900-Jahr-Feier der Bayern zum Anlaß, ihren Besuch von 1980 zu wiederholen. Am Ende waren sich alle Orchestermitglieder einig: »Das war die beste Orchesterreise, die je unternommen wurde!«

Ein hundertprozentig durchorganisiertes Programm erwartete die Jugendlichen bei ihrer Ankunft. Untergebracht waren sie in Gastfamilien am Ort, die für hervorragende Unterkunft und Verpflegung sorgten.

Programmauftakt bildete eine Sonderaufführung des Gastspiels »Meier Helmbrecht«. Weiterhin wurden geboten eine Stadtrundfahrt in Eichstätt, der Besuch eines Brauereimuseums und eine Führung im ansässigen Marmorwerk »JUMA«. Für Langeweile war keine Zeit.

Die Sauerländer bedankten sich für diese Gastfreundschaft mit musikalischer Gegenleistung. neben dem Orchester brachten auch die beiden daraus hervorragenden Bands »Round-up-Combo« und die »Swingers« die Bayern in Stimmung. An vier Tagen wurde Musik gemacht und jedesmal tanzten die Arnsberger vor Begeisterung auf Tischen und Bänken.

Absoluter Höhepunkt war das 3tägige Volksfest für die 900-Jahrfeier des Ortes. Ein mittelalterlicher Markt zeigte alles, was man sich an alter Handwerkskunst vorstellen kann, vom Marktschreiber bis zum Münzpräger. Ebenfalls waren eine Kunstausstellung und ein Bunter Abend Programmpunkte der Feier.

Auch den Bayern hat das Fest viel Spaß bereitet. Zum Beweis dafür versammelten sich fast alle Einwohner des 290-Seelen-Dorfes am Abfahrtstag, um sich von den westfälischen Freunde zu verabschieden. Gleichzeitig versprachen sie fest, unsere Heimatstadt im Rahmen der 750-Jahr-Feier zu besuchen. *Text u. Fotos: Thomas Röh-*



Das Akkordeonorchester Keck auf der Bühne des Festzeltes



Gruppenfoto am Ortseingang von Arnsberg/Bayern

MUSIK · MUSIK · MUSIK · MUSIK

Wer macht mit?

Das Arnsberger Akkordeonorchester und Big Band sucht Nachwuchs. Interessenten werden gebeten, sich dienstags um 19 Uhr bei der **Musikschule Keck** zu melden.

Vinckestraße 31 · 5760 Arnsberg 2

Kalender 1988



Termin- und Bildkalender 1988

Termin- und Bildkalender 1988

Wir gravieren Ihr Schreibgerät zum Sonderpreis von 1,- DM

Walter Röhrig

Gutenbergplatz 58 · 5760 Arnsberg 2

Kalender 1988

Spring
SWITZERLAND

GOLDSTAR GL



PROBIERTOPF
»Goldstar GL« 18 cm ø DM 139,–

WINTER
Glas · Porzellan · Geschenke
5760 Arnsberg 2
Gutenbergplatz · 02931-14747

H.i.s. · McKay · GBL · Ciani Camaro Freestyle ·

J.A.Boccaletti · S.A.M. · CASH · GAS ·

. . . jetzt am Anfang der Saison

Herbst/Winter 87/88 ist die Auswahl an Kombinationsmöglichkeiten noch am größten.

Wir haben für die Damen und Herren ein Programm in den Farben und Formen so wie Mode sein soll:

bequem, tragbar und vielseitig, und vor allem erschwinglich!

Exclusiv in Alt-Arnsberg LOVE®

Conny's

Mode für Sie & Ihn

5760 Arnsberg 2 · Gutenbergplatz 52
Telefon (02931) 10912

Sonntag, 27.9. von 14-18 Uhr geöffnet!

J. A. Boccaletti · S.A.M. · CASH · GAS ·

H.i.s. · McKay · GBL · CIANI Camaro Freestyle ·

Probieren Sie
unsere »Hausmacher«
Blut-, Leber oder Rinderwurst
und Oma's Sülze!

HERBERT HAUMER

FLEISCHERFACHGESCHÄFT
5760 Arnsberg 2
Gutenbergplz + Jägerstraße



Anrufbeantworter mit Fernabfrage, 2 Mon. alt, viele Extras, mit Garantie, weit unter NP; drahtloses Telefon mit FTZ, preisgünstig. Tel. 04921/27184.



Der neue Katalog ist da.

SPIELWAREN BUCHARDT
Gutenbergplatz 56 · Tel. 10731

LEDERWAREN
GUSTEL
KRAUSE
ARNSBERG 2
Gutenbergplatz 61-62
Telefon 02931 - 16990

Für Ihre neue Herbstgarderobe finden Sie bei uns ein reichhaltiges Angebot an modischen Taschen.

Sonntag von 14.00 – 18.00 Uhr geöffnet!

Geometrisches Spiel mit Schwarz, Zinn und Graphit.

Feines Leder und mit Leder gefüttert.

199,90



SALAMANDER
DIE QUALITÄT IST HÖHER ALS DER PREIS

SCHUHHAUS **PROHASKA**

Arnsberg · Gutenbergplatz

JVC HI-FI Ein starkes Stück!

RX-950VBK Audio/Video-Receiver

DM 1.999,–

- 2 x 120 W (DIN) Ausgangsleistung
- Universal Audio/Video-Fernbedienung mit LED-Anzeige
- Computergesteuerter 7-Band S.E.A. Graphic Equalizer
- Computergesteuerter Digital Synthesizer Tuner mit vielfältigem Speicher- und Bedienungskomfort
- Anschlüsse und Regelungen für 3 Videogeräte
- Auftrennbare Vor- und Endstufe
- Dynamic Super-A Leistungsverstärker
- Hochverstärkender MM/MC-Phonoentzerrer

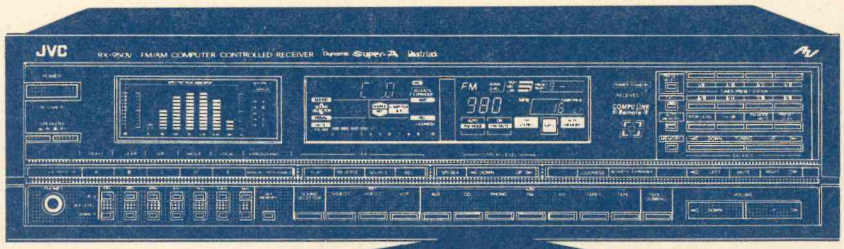

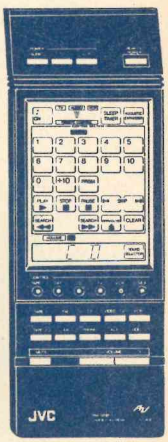

RADIO BUCHARDT
Gutenbergplatz · Tel. 10731

Erdgas: Eine anwendungssichere Energie

Die deutsche Gaswirtschaft hat vielfältige Sicherungen für die Sicherheit der Erdgasversorgung entwickelt. So hat z. B. der Deutsche Verein des Gas- und Wasserfaches e. V. (DVGW) „Technische Regeln für Gasinstallationen" (TRGI) festgelegt, die für den Bereich der Bundesrepublik Deutschland verbindlich sind. Die nach diesen Regeln ausgeführten Gasinstallationen garantieren dem Verbraucher ein Höchstmaß an Sicherheit und Qualität.

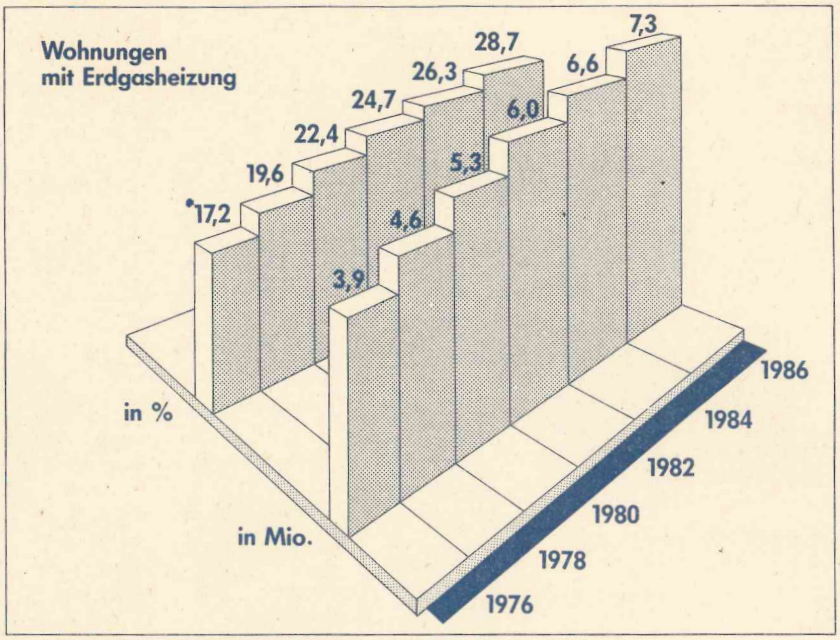

Moderne Geräte mit Vollsicherung

Moderne Gasgeräte bieten ein hohes Maß an Sicherheit, weil alle Gasverbrauchsgeräte seit rd. 10 Jahren mit einer Vollsicherung ausgestattet sind. Das bedeutet, daß die Gaszufuhr sofort unterbrochen wird, wenn die Gasflamme erlischt; aus den Brennern kann also kein unverbranntes – im übrigen ungiftiges – Erdgas mehr austreten.

Darüber hinaus weisen die Gasversorgungsunternehmen alle ihre Kunden immer wieder darauf hin, ihre Gasgeräte mindestens einmal im Jahr warten zu lassen. Das dient nicht nur der Sicherheit, denn richtig eingestellte und optimal arbeitende Verbrauchsgeräte sparen auch Energie.

Beimischung von Geruchsstoff

Damit auch kleinste Undichtheiten sofort erkannt werden, wird dem Erdgas, das geruchslos ist, ein Geruchsstoff beigegeben, es wird „odoriert". Der stechende Geruch, der faulen Eiern ähnlich ist, fällt sofort auf. Tritt er im Haus auf, sollte man die Fenster öffnen, nach Möglichkeit die Gaszufuhr abstellen und das Gasversorgungsunternehmen oder einen zugelassenen Fachinstallateur benachrichtigen.

Hierfür stehen die Gasversorgungsunternehmen Tag und Nacht mit einem Bereitschaftsdienst zur Verfügung, damit sie bei evtl. auftretenden Störungen sofort fachgerecht eingreifen können.

Ergebnis:

Die Gasversorgungsunternehmen bieten ihren Kunden mit dem Erdgas eine Energie mit einem hochentwickelten Sicherheitsstandard in allen Verwendungsbereichen an. Die rasante Entwicklung des Erdgasverbrauchs in den letzten 10 Jahren beruht nicht zuletzt auf der großen Sicherheit in der Erdgasverwendung.



Erdgas in Arnsberg

—Neheim-Hüsten,
—Bruchhausen,
—Müschede, —Bachum,
—Niedereimer,
—Oeventrop, —Herdringen,
—Voßwinkel und
—Rumbeck

Installationsmeister Schnock
WFG-Gasversorgung
Arnsberg-Neheim-Hüsten,
Telefon: (02932) 24055

In der letzten Folge möchte sich die WFG als das für Sie zuständige Gasversorgungsunternehmen vorstellen.

Ist 3400 km lang, wird hubschrauberüberwacht und ist extrem sicher.



Was ist das?

Es ist das ständig überwachte Erdgasleitungsnetz der WFG, das sich in einem Versorgungsgebiet von 14000 km² mit rund 4 Mio. Einwohnern erstreckt. Von der Weser bis zur Sieg.

Durch dieses Netz werden Haushalte, Industrie- und Gewerbebetriebe mit weit über 2 Mrd. m³ Erdgas jährlich beliefert. In eigenen Ortsversorgungen und örtlichen Gasversorgungsunternehmen, die Erdgas von der WFG beziehen.

Die Zahl unserer Kunden wird ständig größer. Genauso wie das Leitungsnetz. Weil sich Jahr für Jahr mehr Menschen für das saubere, sichere Erdgas entscheiden.

Aus gutem Grund: Denn Erdgas ist eine umweltfreundliche, sparsame, preiswerte sowie versorgungs- und anwendungssichere Energie.

Über den Einsatz von Erdgas sollten Sie einmal mit den WFG-Fachberatern sprechen. In einem unserer 24 Ausstellungs- und Beratungsräume versorgen wir Sie gerne mit heißen Beweisen. Oder rufen Sie uns an.

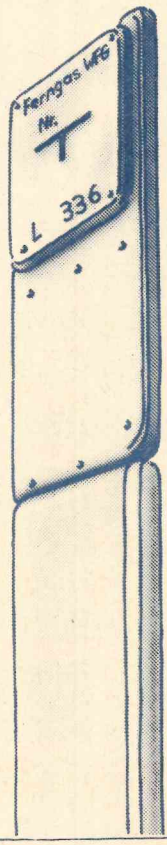

WFG

WESTFÄLISCHE FERNGAS-AG

Hauptverwaltung: 4600 Dortmund 1
Kampstr. 49 · Telefon: (0231) 1821-0

Das Neueste aus Uentrop!

König Hans-Joachim schoß auf Europa-Vogel

Beim Schießen um die Würde des Kreisschützenkönigs in Belecke hatte sich Uentrops Schützenkönig Hans-Joachim Hense für die Teilnahme am 7. Europakönigsschießen in Lippstadt qualifiziert. Zusammen mit einigen Vorstandsmitgliedern und Freunden nahm er an diesem nicht alltäglichen Ereignis teil.

Das Schießen fand auf der Vogelwiese des »Südlichen Schützenbundes« in Lippstadt statt und war hervorragend organisiert.

Leider konnte Hans-Joachim Hense nicht den erhofften Glückstreffer landen. Doch bei einem solchen Schießen mitmachen zu dürfen ist ja auch schon etwas. Immerhin war dies nur drei Königen von den 58 Mitgliedervereinigungen des Kreisschützenbundes vergönnt. Das allein ist schon einen Glückwunsch wert.



WER wird am Samstag beim Schnadegang gepohläst? Im vergangenen Jahr nachte Berty van Raay Bekanntschaft mit dem Grenzstein. Unser Bild zeigt lie feierliche Prozedur.

Schützenkommers in Niedereimer

Mit der Ausführung des diesjährigen Schützenkommerses ist die St. Stephanus-Schützenbruderschaft Niedereimer beauftragt. Der Schützenverein Uentrop e. V. nimmt geschlossen in Uniform und mit Damen an dieser Veranstaltung teil. Das Fest findet am 17. Oktober 1987 in der Schützenhalle Niedereimer statt. Von Uentrop aus wird ein Sonderbus eingesetzt. Abfahrt ist um 19 Uhr ab Parkplatz Weber. Da Schützenkönig Hans-Joachim Hense auch aktives Vorstandsmitglied in Niedereimer ist, hofft der Uentroper Schützenvorstand auf besonders gute Beteiligung. Auch Freunde und Gäste sind herzlich eingeladen.

Neues Vorstandszimmer

Hallenwart Rolf Wewer und seine Familie haben in aufopferungsvoller Arbeit ein neues Vorstandszimmer in der Schützenhalle geschaffen. Der Raum hinter der Bühne wurde »generalüberholt« und gemütlich eingerichtet. Für den Tag- und Nachteinsatz gebührt der Familie Wewer ein besonders herzliches Dankeschön. Für Hallenwart Rolf ging damit ein langersehnter Wunsch in Erfüllung. Einweihung folgt!!!

Hoffentlich tagt der Vorstand in Zukunft wegen der Gemütlichkeit nicht zu lange und zu oft.

Termine für das kommende Wochenende

Samstag, 14 Uhr Schnadegang ab Dorfeiche entlang der Grenzen der geplanten Mülldeponie Uentrop Nord-West. Am Abend Tanz und Verlosung in der Schützenhalle.

Sonntag 10.30 Uhr Schützenversammlung in der Schützenhalle, anschließend Frühschoppen mit Verlosung.

Sonntag 15 Uhr Kinderschützenfest, Treffpunkt Dorfeiche.

Die Organisation und Durchführung der Veranstaltungen liegt in Händen des Schützenvorstandes.

Vorstandssitzung

Der Vorstand des Schützenvereins Uentrop hat seine nächste Sitzung am 2. November 1987 um 19 Uhr im neuen Vorstandszimmer in der Schützenhalle. Um vollzähliges Erscheinen wird gebeten. K.R.



WER wird Sonntag beim Kinderschützenfest neues Kinderkönigspaar? Noch regieren Christian Treude und Dorothee Schmidt zusammen mit Geck Christoph Heinemann (PILLE) den Schützennachwuchs. Unser Bild zeigt sie mit Hauptmann Klaus Rappold.

Fleisch und Wurst von Martin Wirth

Kasseler mild gesalzen	1 kg	7,48
Eisbein frisch od. gepökelt	1 kg	3,98
ger. Mettenden und Kohlwurst	100 g	1,18
Fleischkäse	100 g	1,08
Marten Dauerwurst Blockform, 3fach sortiert	100 g	1,98
Frisches Sauerkraut	1 kg	1,80

Wir braten und grillen für Sie!

Jeden Donnerstag:

Kesselfrische Fleischwurst

Fleischerei

5760 ARNSBERG 2 Clemens-August-Straße 37

med. Fußpflege

Hans-Dieter Degen

Steinweg 3 · 5760 Arnsberg 2

Öffnungszeiten: Mo., Di., Do., Fr. 8.30-12.00 u. 14.00-18.00 Uhr
Mittwoch Ruhetag

Telefon: 02931/4455 · privat: 02931/16650

Termine nach Vereinbarung

Auto-Verwertung Böhnke

Tel. (02931) 77404

Verkauf von ausgebauten und geprüften Kfz-Ersatzteilen
Ankauf von Unfall-Kfz und anderen.
Arnsberg 2, Dieselstr. 11, Gewerbegebiet Alte Ruhr an der B 7

Wohnwelt Wortmann

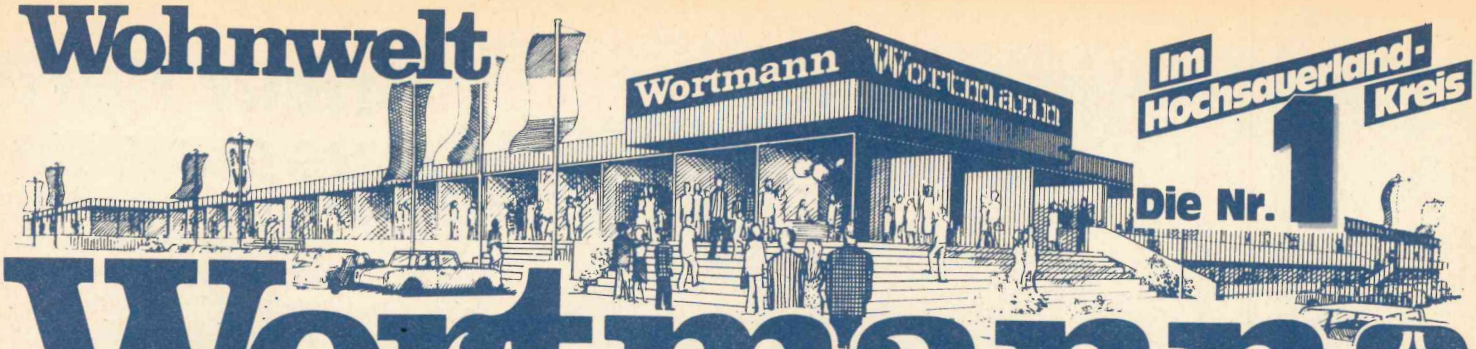

Im Hochsauerland-Kreis Die Nr. 1

Wortmann

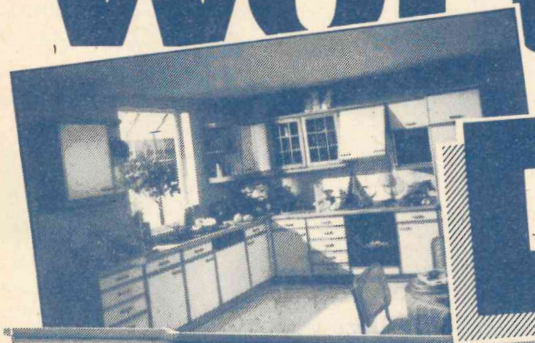

Das wünscht sich jeder:

Gute Küchen

für wenig Geld!



Finanzkauf 24x222,14 monatlich (eff. Jahreszins 3,48%)

Ohne Fliesenrückwand und Dekorationen, ca. 330 cm breit

Barpreis 4998.-

Moderne Küchenzeile aus dem Programm „QUADRO" mit pflegeleichten, beigen Kunststoff-Fronten und massivem Eiche-Umleimer. Korpus und Arbeitsplatte in Kunststoff Eiche-Nachbildung hell. Das AEG-Elektrogeräte-Set besteht aus: Einbauherd mit 4-Platten-Kochmulde, integrierte Geräte: Kühlschrank, Dunstabzug und Geschirrspüler. Inkl. Edelstahl-Einbauspüle.

NEU

Elektro-Sonderausstattungs-Service mit Einbaugeräten von AEG



Der Umschaltbare: Einbau-Herd VITRATHERM EG 640 G-sb, sepia-braun, auch in Weiß lieferbar. Wie E 640 G-sb, zusätzlich: ● Backofen mit Glaskeramik-Heizfeld VITRATHERM.

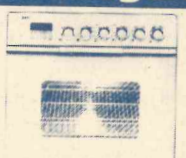

Der Umschaltbare: EW 64,1 LV mit VARIO-Dekor, in 5 Dekorfarben lieferbar. Wie E 640 G-sb, zusätzlich ● Beleuchtete, versenkbare Schalterknebel ● Backwagen ● Kochautomatik

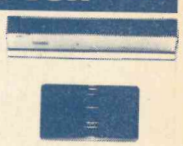

Der Umschaltbare: Einbauherd mit VARIO-Dekor und Pyrolyse PYROLUXe EPW 64,1 KLF-w. Wie E 640 G-sb, zusätzlich ● Pyrolytische Reinigung ● Backwagen ● Elektronik-Uhr

Der Umschaltbare: Einbauherd E 640 G-sb, sepia-braun,

auch in Weiß lieferbar. Ausstattungsmerkmale:
- 4-Etagen-Heißluftsystem
- Ober- und Unterhitze
- Infratherm-Grillen
- Flächengrillen



Mehrpreis 175.-



Integrierbarer Kühlautomat und Gefrierschrank **SANTO 170 i und ARCTIS 131 1, Innendesign: weiß**
Kühl-Gefrier-Kombination:
● 170/130 Liter



VITRAMIC-Kochfeld MV 640 BZ-sb, sepia-braun, auch in Weiß lieferbar. Wie MV 640-sb, zusätzlich: ● 2 Schiebeschalter für die Zweikreis-Kochstelle und die Mehrzweck-Kochstelle.

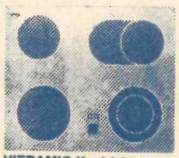

VITRAMIC-Kochfeld MV 64,1 BZ, weiß, auch in Dunkelbraun lieferbar. Wie MV 640-sb, zusätzlich:
- Wrasenführung nach hinten
- Zweikreis-Kochstelle



VITRAMIC-Kochfeld MV 84,1 ZW, braun, wie MV 640-sb, zusätzlich:
- Wrasenführung nach hinten
- Beheizbare Warmhalteplatte
- 1 Schiebeschalter für Warmhaltefläche

VITRAMIC-Kochfeld MV 640-sb, sepia-braun,

Ausstattungsmerkmale:
- Restwärmeanzeige in der Kochfläche für alle 4 Kochstellen.



Mehrpreis 465.-

Einbau-Mikrowellenherd **MICROMAT UX 112 Z-d, dunkelbraun,**

unterbaufähig, auch in Weiß lieferbar. Ausstattungsmerkmale:
- 2 Leistungsstufen
- 30-Minuten-Zeitschaltuhr
- 12 Liter Garraum



Mehrpreis 445.-

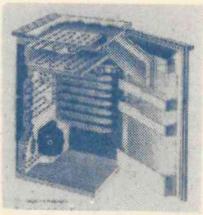

- Mit Mikrowelle kocht man schonender und gesünder, denn Geschmack- und Aromastoffe bleiben erhalten.
- Die Mikrowelle ist zeit- und energiesparend, insbesondere bei kleinen Mengen.

Beispiele, die einen MICROMAT unentbehrlich machen:
- Auftauen von Gefriergut
- Erhitzen von Getränken und vorgekochten Tellergerichten
- Garen von Gemüse und Wild.

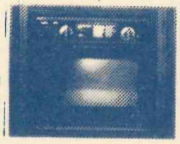



MICROMAT EX 24 Z-d, dunkelbraun,
- 4-stufige Leistungsregelung
- 60-Minuten-Zeitschaltuhr
- 20 Liter Garraum

MICROMAT EX 179 L-d, dunkelbraun.
- 10 Leistungsstufen
- Elektronik-Zeitschaltuhr
- 3 vorwählbare Leistungsstufen



Mehrpreis 229.-

Integrierbare Kühl-Gefrierkombination **SANTO 224 i mit 2 Türen, Innendesign: weiß**

Ausstattungsmerkmale:
- Kühlraum 1 °C bis 75 ° C
- 4-Sterne-Gefrierfach

Das ist zukunftsweisende Technik: Integrierter Kältekreislauf — Kühlgeräte-Verdampfer. Die Vorteile: ● Mehr Raum innen ● Glatte Innenwand — pflegeleicht und hygienisch ● Großflächige und wirksame Kühlung in jeder Abstellebene ● Energieeinsparung.

Integrierter Kältekreislauf—Verflüssiger Die Vorteile: ● Glattes sauberes Außenhäuse ● Kein Verschmutzen des Verflüssigers, dadurch stets niedriger Energieverbrauch.

Integrierbarer Geschirrspüler aus dem ÖKO-SYSTEM von AEG **ÖKO-FAVORIT 425 i-sb, sepia-braun,** auch in Weiß lieferbar.

ÖKO—System: Sparsam mit Strom, Wasser und Reinigungsmitteln.



Neu!

in Einbau-Herden VITRATHERM befinden sich die Heizkörper der Oberhitze und des Infrarot-Grillheizstabes hinter einer Glaskeramik-Platte. Das bringt Vorteile:
- Vergrößerte Grillfläche mit besserer Wärmeverteilung
- Leichtere Reinigung.



Mehrpreis 110.-



Aus Alt mach Neu!
Mit Marken-Elektrogeräten von
Buderus-Juno

Unser Gerät Austauschs

Neu! Für Ihre vorhandene Kü

Noch nie war Kochen, Backen, Kühl lich und einfach, so energie- und ze Einbaugeräte sparen nicht nur bis z älteren Geräten, sie eröffnen Ihnen keiten. Glaskeramik-Kochfelder sind fläche und außerdem problemlos zu bar von Heißluft auf Ober- und Unte sorgt für herrliches selbstgebackene Backstube. **Buderus-Küchentechni Ganz und gar meister- haft.**

Auswahl, Se



Finanz-kauf 24x133,61 monatlich
ohne Kranzprofil, Seitenschrank, Fliesenrückwand und Dekorationen, ca. 280 cm
Barpreis **2998.-**

Finanz-kauf 24x17,74 monatlich
Mehrpreis Seitenschr. ca. 50 cm Barpre **39**

z.B. Buderus Juno-Heißluftherd, umschaltbar auf Ober- und Unterhitze, Zweistufen-Großflächengrill. Dampfeinsprühung, Pizzataste für Pizzen, Quiche Lorraine, Obstkuchen, Analoguhr, Bratautomatik, Katalytische Selbstreinigung.

Ohne Montage **1183.-**

z.B. Buderus Juno-Glaskeramik-Kochfeld mit einer Mini/Maxi-Kochzone, Halogen-Lichtkochstelle zum Quickstart, zwei Automatik-Kochzonen, vierfache Restwärmeanzeige.

Ohne Montage **998.-**

z.B. Buderus Juno-Geschirrspüler, 12 Maßgedecke, 3 Spülprogramme mit Sparprogramm, automatische Wasserenthärtung, Spültemperatur 65° C. Programmablaufanzeige, Einknopfbedienung.

Ohne Montage **998.-**

z.B. Buderus Juno-Teleskop-Dunstabzug, Montage unter 60 cm breiten Oberschrank, Ab-/Umluft, stufenlose elektronische Leistungsregelung, Fettfilter.

Ohne Montage **347.-**

z.B. Buderus Juno-Einbau-Kühlschrank, 165 Ltr. Nutzinhalt, Abtauautomatik, Rückwandverdampfer, Tauwasserverdunster.

Ohne Montage **649.-**

z.B. Buderus Juno-Einbau-Gefrierschrank, 101 Ltr. Nutzinhalt in 4 Gefrierschubladen, Gefriergutanzeige, Superfrosteinrichtung, Temperaturkontrolle.

Ohne Montage **798.-**

z.B. Buderus Juno-Mikrowellen-Gerät, Leistung: 600 Watt, 30-Minuten-Zeitschalter, 2 Leistungsstufen/Wippschalter, als Tisch-, Einbau- und Wandgerät nutzbar.

Ohne Montage **598.-**

Schnelle Welle Mikrowelle



Finanz-kauf 24x26,65 monatlich
2 Schaltstufen
598.-

Jetzt sind sie da..., die neuen Mikrowellengeräte von Juno.

Kommen Sie am langen Samstag zu unserer großen Mikrowellen-Vorführung!

Hier ein Beispiel modernster Mikrowellen-Technik:
Modell TM 8040
für Wandaufhängung oder Einbau in Oberschrank vorbereitet.



Finanz-kauf 24x31,10 monatlich
4 Schaltstufen
698.-

Nur das zählt:

vice, schärfste Preise!

stem:
e
und Spülen so umweltfreund-
arend. Moderne Elektro- und
0% Energie gegenüber
h völlig ungeahnte Möglich-
ätzlich Arbeits- und Abstell-
nigen. Elektroherde umschalt-
ze, sowie Dampfeinsprühung
rot wie aus der

Die Moderne

Küchenzeile mit pflegeleichten Kunststoff-Fronten, beige mit diagonaler Struktur. Sockel, Arbeitsplatte und Bügelgriffe aus strapazierfähigem Kunststoff Eiche-Nachbildung natur. Das Elektro-Geräteset besteht aus: Einbauherd mit 4-Platten-Kochmulde, Dunstabzug, integrierte Geräte: Kühl-/Gefrierkombination und Geschirrspüler. Inkl. Edelstahl-Einbauspüle.

Finanzkauf 24x133,61 monatlich
Ohne Seitenschrank, Fliesenrückwand und Dekorationen, ca. 280 cm breit
Barpreis 2998.-
Finanzkauf 24x8,85 monatlich
Mehrpreis für Seitenschrank, ca. 50 cm breit
Barpreis 198.-



Die Rustikale

Altdeutsche Küchenzeile, Front: Rahmen Esche massiv geport, Füllungen furniert, mit aufgesetzten Echtholzknöpfen, Korpus und Sockel in weißem Kunststoff, Arbeitsplatte: Kunststoff Schiefer-Nachbildung. Das Elektro-Geräteset besteht aus: Einbauherd mit 4-Platten-Kochmulde, Dunstabzug, integriertem Kühlschrank. Inkl. Edelstahl-Einbauspüle.

Finanzkauf 24x88,70 monatlich
Ohne Seitenschrank, Fliesenrückwand und Dekorationen, ca. 270 cm breit
Barpreis 1990.-
Finanzkauf 24x8,85 monatlich
Mehrpreis für Seitenschrank, ca. 50 cm breit
Barpreis 198.-



Die Praktische

Küchenzeile, Front in strapazierfähiger Kunststoff-Rupfen-Nachbildung, Korpus, Sockel, Muschelgriffe und Arbeitsplatte in Kunststoff Eiche-Nachbildung rustikal. Das Elektrogeräteset besteht aus: Einbauherd mit 4-Platten-Kochmulde, Dunstabzug und integriertem Kühlschrank 155 Ltr. Mit Edelstahl-Einbauspüle.



SB Wortmann Lagerverkauf

Massenweise superscharfe Preise!

im Wortmann-SB-Lagerverkauf

348.-

Couchtisch, mit Kachelplatte, Rahmen und Gestell in rustikaler Eiche furniert.

Couchtisch, die Platte mit rustikaler Eiche und Kacheleinsatz.

298.-

Couchtisch, mit Kachelplatte, Rahmen und Gestell in rustikaler Eiche furniert.

348.-



898.- Buffet, 3-türig

698.- Vitrine, 2-türig

448.- Sideboard, 2-türig



Hängevitrine **398.-**

Tischgruppe komplett **698.-**

898.- Vitrine

598.- Sideboard



Rustikales Speisezimmer, in Eiche rustikal.



Bäuerliches Speisezimmer, mit massiven Kieferfronten.

Komplett **899.-**

Eckbankgruppe, bestehend aus: Truheneckbank, Tisch und 2 Stühlen.

Eckbankgruppe in Eiche rustikal. Bestehend aus: Tisch, Eckbank und zwei Stühlen. **998.-**



Tisch **238.-**

Stuhl **89.-**

998.- Buffet



1148.- Buffet, 3-türig

Alles Abholpreise

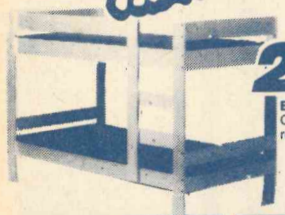

298.-

Etagenbett in Kiefer. Ohne Matratze und Lattenrost. Ca. 90x200 cm.

Kiefer-Einzelschränke, ca. 100 cm breit. ab **149.-**

Wohnwelt Wortmann

5760 Arnsberg1/Hüsten an der B 7 · Telefon 02932/4197

IM BRENN PUNKT:

- Besitz
- Werte
- Verlust
- Absicherung
- Hausrat-versicherung
- SIGNAL

SV2

Thomas Koßmann
Arnsberg 2-
OEVENTROP
02937/6484
Büro
02931/2006

SIGNAL VERSICHERUNGEN

City-Spiel 2000

Spielen Sie mit
in gemütlicher Atmosphäre
Brücken-Center Arnsberg

„Dicke Männer"
gibt's nicht mehr!

Fachgeschäft für Übergrößen
bis Gr. 70 bis Gr. 36 bis Gr. 75

JANSEN
Hauptstr. 110, 5768 Sundern
Telefon 02933/6929



Der ideale Werbeträger zwischen Freienohl und Bruchhausen!



- Beratung aus Erfahrung und Können
- Individuelle Gestaltung nach Ihren Wünschen
- Fachkundige Berechnung der Heizleistung
- Handwerkliches Setzen – kein Schnellaufbau!
- Zuverlässiger Kundendienst.

Ihr Fachbetrieb
für echte Kachelöfen und
offene Kamine

Seit 1948
KACHELÖFEN + LUFTHEIZUNGSBAU

Pesch & Sohn
Zur Feldmühle 12, Arnsberg 2,
Tel. (02931) 10488
Ausstellungs-Öffnungszeiten:
Mo.-Fr. 17.00-18.30 Uhr,
Samstags 9-13 Uhr (18.30 Uhr),
Sonntags freie Schau 10-12 Uhr.

Kamine Herde
Industrie- Öfen
Kachelöfen
Kamincassetten



Photos nur vom
Meisterbetrieb der Photographie
Bärbel Haase
Gut Drasenbeck
5778 Meschede-Remblinghausen
Telefon (02 91) 13 16

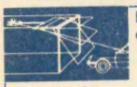

Der Garagentor-Antrieb, der mitdenkt

BOSCH

Fahren Sie vor – Bosch öffnet das Tor.
Wir beraten Sie und übernehmen den Einbau

BAUELEMENTE
W. Ebert + R. Uerschels
Ruhrstr. 56 · Tel. 3649
5760 Arnsberg 2

Wir machen Druck dahinter . . .

Ihr Druckpartner
von der Visitenkarte
bis zum Katalog!

fotosatz & druckservice
franz-josef molitor
Am Sonnenstück 21
5760 Arnsberg 2-Oeventrop
☎ 02937/1878 + 6513

STARKER TYP.

Stark, wie er sich mit seinem Allradantrieb durch das Gelände pflügt. Stark, wie er Steigungen nimmt und die verwegensten Schräglagen meistert.
Stark, wie er aussieht. Starker Typ, der Rocky von Daihatsu.
Ab DM: **25.600,–**



DAIHATSU ROCKY, DER AUFSTEIGER.

Arnsberg 2 **Autohaus Toch**
Hammerweide 24-26 · Telefon (0 29 31) 41 29

Meschede 3 **Siegfried Schumacher**
KFZ-Werkstatt · Bahnhofstr. · Tel. (0 29 03) 62 51

Sundern-Stemel: **K. J. Maiwald**
KFZ-Werkstatt · Frankfurter Str. 3, (0 29 33) 56 56

Stellungnahme der Marktbeschicker und anliegenden Geschäftsleute zur Neugestaltung des Gutenbergplatzes

Die Gewerbetreibenden und Dienstleistungsbetriebe des Gutenbergplatzes sowie die Marktbeschicker und der Marktmeister des Wochenmarktes hatten sich gemäß einer Einladung der Werbegemeinschaft des Gutenbergplatzes am Donnerstag, dem 27. August 1987 zum Zwecke der Meinungsbildung im Cafe Schmidt versammelt. Anwesend waren ca. 40 Personen.

Während der zweistündigen Diskussion kristallisierte sich sehr schnell eine klare Meinung heraus. Alle Teilnehmenden waren einstimmig gegen den Plan des Schmallenberger Architekten Wagner, der bei der Ausschreibung den ersten Platz erreichte und auch klarer Favorit für die Umgestaltung des Platzes ist. Die Anwesenden stellten fest:

1. Der Parkraum ist viel zu gering. Nur 86 Stellplätze werden geschaffen. Nach Zählungen der Geschäftsleute werden jedoch mindestens 150 Stellplätze benötigt. Während des Wochenmarktes am 27. 8. wurden 83 Parkplätze gezählt. Das entspricht fast der Zahl an Stellplätzen, die laut Plan an normalen Wochentagen vorgesehen ist. Bei dieser Parkplatzsituation bekämen schon Besucher der Anwohner Schwierigkeiten, einen Stellplatz zu finden, ganz zu schweigen von den Käufern, die es nach einiger Zeit meiden würden, den Gutenbergplatz zu besuchen.

2. Die Marktgestaltung ist nicht so durchführbar wie geplant. Zunächst sind 400 laufende Meter Markt viel zu wenig. Bei Messungen am 27. 8. sind von den Herren Buchardt und Röhrig 550 laufende Meter gemessen worden.

Außerdem monieren die Marktbeschicker, daß in Arnsberg die Standpreise ohnehin schon viel zu hoch seien, und man deshalb die Stände so klein wie möglich halten würde. Noch mehr können man den Marktstand nicht verkleinern.

Auch die Marktbeschickung wäre fast unmöglich, da sich besonders die großen Marktwagen, die teilweise schlechter zu steuern sind als LKW's, sehr schlecht durch die schmale Zufahrt und dichten Baumreihen auf dem Marktplatz aufstellen lassen. Auch die Marktwagen könnten nicht mehr hinter den Ständen stehen, was sich besonders bei Kälte und Nässe negativ auswirkt. Ebenfalls müßten die Waren, die jetzt noch in den Wagen lagern, zusätzlich auf den Ständen ausgestellt werden. Doch dafür würde der vorgesehene Raum erst recht nicht reichen.

Eine gleichförmige Markteinteilung wie sie laut Plan gefordert wird, ist nicht machbar, da die Bäume viel zu eng stehen würden.

Der Marktaufbau ist nicht mit den Laufgewohnheiten der Leute zu vereinbaren. Die dichte Baumreihe stellt eine Hemmschwelle dar, sodaß sich der Marktlauf hauptsächlich in der Mitte abspielt. Die Marktbeschicker an den Außenseiten sind also benachteiligt.

Die Marktleute können es nicht verstehen, daß ein schöner großer Marktplatz durch Grünflächen verbaut werden soll, wo in anderen Städten ganze Häuserzeilen abgerissen werden, um einen großen Platz zu bekommen. Die Marktbeschicker gehen davon aus, daß bei der Ausführung des vorliegenden Planes der Wochenmarkt in Arnsberg binnen zwei Jahren tot sei.

3. Ein nächstes Problem ist das Thema Feuerwehrzufahrt und Warenanlieferung. Im falle eines Brandes hätte die Feuerwehr immense Probleme mit mehrere Fahrzeugen beispielsweise an der Ostseite aufzufahren. Die Durchfahrt wäre erstens viel zu eng und zweitens hätten Autos, die die Straße versperren, keine Möglichkeit, wegzufahren. Es ist weder eine Ausfahrt auf Höhe der Firma Buchardt noch eine Wendemöglichkeit vorgesehen. Deshalb könnte auch kein Geldanlieferungsfahrzeug der Volksbank oder Sparkasse vor den Banken halten, ohne nicht ein Verkehrschaos zu veranstalten. Ebenefalls muß mehrmals täglich ein Krankenwagen die Möglichkeit haben, ungehindert bei Dr. Staat vorzufahren.

Auch Speditionsfirmen für Warenanlieferung der Firmen auf der anderen Seite des Platzes, die mehrmals am Tag anfahren, würden Staus verursachen. Dazu käme noch, daß die Ausfahrt des Gutenbergplatzes nach Rumbeck wegfallen wird, und sich besonders zur Hauptverkehrszeit die Autos über den ganzen Platz zurückstauen werden.

4. Die Schneeräumung und Marktsäuberung nach Wochenmärkten wird durch die übertriebene Begrünung des Platzes mit Bäumen, Büschen und Hecken große Schwierigkeiten bereiten.

Im Winter werden große Räumfahrzeuge den Platz kaum von Schnee und Eis freihalten können, sodaß städtische Arbeiter ständig per Hand räumen müssen, was natürlich bei der Größe des Platzes langwierig ist.

An Markttagen fliegen oft, besonders wenn es stürmisch ist, Papierfetzen und Plastikfolien herum, die sich in Büschen und Hecken verheddern. Auch hier müßte die Stadt für Säuberung sorgen.

Auch die riesigen Grünanlagen müssen ständig gepflegt werden, dessen Durchführung man bezweifeln kann, wenn man sich das wuchernde Unkraut in schon vorhandenen Grünanlagen Arnsbergs anschaut.

Die Folgekosten für die dafür benötigten Arbeitskräfte sind nicht zu übersehen.

5. Besonders in den letzten Jahren hat sich am Gutenbergplatz ein buntes und lebhaftes Treiben entwickelt. Das liegt vor allen Dingen an der Vielzahl der Gewerbe-, Dienstleistungsbetriebe und Arztpraxen, die sich am Gutenbergplatz angesiedelt haben. Junge Leute, aber besonders auch alte Leute kommen gerne immer wieder zum Einkaufen auf den Gutenbergplatz. Die ältere Generation ist froh, das Auto auf dem Platz abstellen zu können und innerhalb weniger Minuten alle Einrichtungen erreichen zu können. Mit der Ausführung des Planes würde man viele Leute zwingen, das Auto woanders abzustellen und weitere Wege zurückzulegen. Das würde viele Kunden davon abhalten, auf dem Gutenbergplatz einzukaufen, und der Platz würde – ähnlich, wie es am Steinweg schon passiert ist – langsam absterben.

6. Zu benennen sind noch die vielen Veranstaltungen die auf dem gutenbergplatz schon stattgefunden haben. Stellvertretend sind beispielsweise zu nennen: der Start eines Heißluftballons, Autoausstellungen Arnsberger Autohäuser, Kettcarrennen, Militärische Paraden und Feuerwehrübungen. Beim Arbeitsjubiläum des Regierungspräsedenten ist der Platz sogar schon für viele Besucherautos abgesperrt worden.

Viele Busfirmen (nicht nur aus Arnsberg) benutzen den Gutenbergplatz, um ihre Gäste ein- oder auszuladen, und am Wochenden wird der Platz von vielen Kindern zum Rollschuhlaufen und Skateboardfahren benutzt. All diese Dinge sind nach der Umgestaltung nicht mehr möglich. Man denke nur an den Deutschen Wandertag, der 1990 in Arnsberg stattfinden wird, und für den man einen großen Platz benötigt. Welcher Platz sollte das sein, wenn nicht der Gutenbergplatz?

Mit der Umgestaltung des Gutenbergplatzes würde der einzige große Platz in Arnsberg zerstört, und die Folgen sollte man möglichst vorher beachten, ehe es zu spät ist.

Von den Teilnehmern der Versammlung wird deshalb gefordert:

Die Funktionalität des Gutenbergplatzes muß erhalten bleiben. Dabei kann man durchaus einige Verschönerungen einfließen lassen. Wichtig ist vor allem, das eine geeignete Parkordnung und eine gute Verkehrsregelung entwickelt wird. Dafür müssen auch einige Zonen mit zeitlicher Parkbegrenzung geschaffen werden (z. B. die äußeren Randzonen). Somit wird die Belastung durch Dauerparker verringert. Auf dem Platz müssen Parkboxen gekennzeichnet werden, damit der Parkraum effektiver ausgenutzt werden kann. Die Bürgersteige und die Teerdecke des Platzes müssen erneuert werden.

Als Verschönerung des Gutenbergplatzes ist ein Brunnen mit Motiven des Butterbettchen ohne Zweifel sehr wirksam. Dazu sollten einige Bänke aufgestellt werden. Wenn dann noch **ein paar** Bäume oder Blumenkübel dazu kämen, wäre das auf jeden Fall aureichend.

Der Gutenbergplatz soll aber auf keinen Fall ein Erholungspark, sondern ein Geschäftszentrum bleiben. Zum erholen gibt es in Arnsberg schönere Stell… zum Beispiel ein gut gepflegtes Eich… oder ein sauberer Hasenwinkel.

i. A. Walter Röhrig
Text: Thomas Röhrig

Campingclub Arnsberg

Der monatliche Clubabend des CC Arnsberg findet am 13.10.87 um 20 Uhr im Vereinslokal »Zur großen Wiese« in Hüsten statt. In Form eines geselligen Familienabends präsentiert eine Werbefirma aus Süddeutschland die Textilschau »Bio 2000«. Ein kostenloser Imbiß wird gereicht; zwei Getränke sind frei. Außerdem erhält jedes teilnehmende Ehepaar einen Warengutschein.

Am 20. 10. ist um 20 Uhr Vorstandssitzung des CC Arnsberg.

Gäste und Freunde sind bei allen Veranstaltungen des CCA herzl… willkommen.

140 IDEEN FÜR DEN URLAUB ZWISCHENDURCH:

DB-Städtetouren! Kurzurlaub



AMEROPA
DER REISEVERANSTALTER DER BAHN

Jetzt gibt's den neuen Ganzjahreskatalog für erlebnisreichen Kurzurlaub. Und den holen Sie sich am besten da, wo Sie fachlich gut beraten werden und gleich buchen können:

Reisebüro Vollmer
ARNSBERG 2
Clem.-Aug.-Str. 4 ☎ 02931-1841

LBS
Bausparkasse der Sparkassen

Jetzt groß aufspielen mit Rendite und Baugeld.

Das ist der Auftakt für was Eigenes. Also schnell zur LBS. Jetzt, bis 30.9.

LBS-Bezirksleiter
BERNHARD HEIMANN

LBS-Bezirksberater
HARTMUT PELNY

LBS-Bezirksberaterin
HANNELORE RAIDT

Beratungsstellen:
Oberstraße 6-8 (1. Etage) · 5760 Arnsberg 1-Neheim-Hüsten · Ruf: (0 29 32) 2 60 99

Clemens-August-Straße 14-16 (im Hauptgebäude der Städt. Spark.) · 5760 Arnsberg 2 · Ruf: (0 29 31) 1 66 95

Planen Sie jetzt Ihre
Herbstpflanzung
mit unserem neuen Pflanzenkatalog.

Wir bieten Ihnen schon jetzt:
- Eine Fülle ausgesuchter Gehölze
- Blühende Heide
- Stauden, Gräser und Farne in mehr als 300 Sorten

Anläßlich der Arnsberger Herbsttage haben wir am 27. September von 14-18 Uhr für Sie geöffnet.

RÖHRIG
BdB GARTEN BAUMSCHULE

Arnsberg 2 · Altes Feld · Großer Parkplatz am Haus

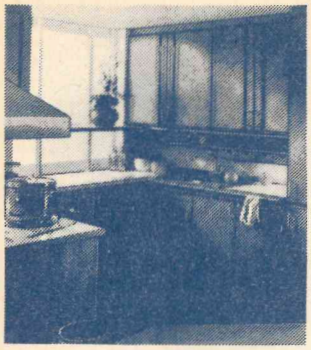

umweltfreundlich
weil arm an Formaldehyd

Wo Sie schon immer gut beraten wurden, gibt es jetzt die Küchen mit dem blauen Engel des Umweltbundesamtes.

Als erstes Küchenprogramm wurde Zeyko mit dem blauen Engel des Umweltbundesamtes ausgezeichnet. Ein guter Grund, sich diese Küchen anzusehen, denn an einer Zeyko sind höchstens noch nullkommanullfünf Millionstel produktionsbedingte Schadstoffanteile meßbar. Mehr Details und natürlich die Küche der Küchen sehen Sie jetzt bei uns.

zeyko®
Küchen in Schwarzwälder Wertarbeit

HKM
Möbelhof GmbH
Inh. Th. Blume
und W. Kneer
Clemens-August-Str. 95
Telefon (02931) 2020
5760 Alt-Arnsberg

Verkaufsoffener Sonntag von 14.00-18.00 Uhr geöffnet.

Pluth Moden

Am Brückencenter in Arnsberg 2

Eintritt frei!

Herzliche Einladung zur

Modenschau

Eintritt frei!

im Kunstforum im Brückencenter in Arnsberg 2,
am Freitag, 25. September um 15.00 Uhr und 17.30 Uhr.
Um Ihnen einen angenehmen Platz reservieren zu können, bitten wir um Ihre telefonische Anmeldung unter Telefon 02931/12109.

Familienfreundliche Preise – das ist GUT

Quick reisen

Winter 87/88

Flugreisen ab Düsseldorf

Gran Canaria
2 Wo. Ü im 3-Pers.-App. LAS ARENAS, Playa del Ingles, Bad, DU, WC, Bk,
je Person **schon ab** **939,-**

Teneriffa
2 Wo. HP im Hotel MIRAMAR, Puerto de la Cruz, Bad, DU, WC, Bk,
je Person **schon ab** **1329,-**

NUR TOURISTIC PARTNER

Reisebüro Luig
Inhaber Rolf Brand
Steinweg 10 · Arnsberg 2
Telefon 02931/3320

ACHTUNG! ACHTUNG! EILT SEHR!!! WIR SIND EINSAM + ALLEIN!! Sehr viele liebe, anständige Frauen/Damen, auch Polinnen, Spätaussiedlerinnen etc., treu, kinderlieb, nicht streitsüchtig, gutaussehend, teils ohne eigene Wohnung, arm, vielfach noch in Notwohnung lebend, im Alter von 18 bis 78 Jahren, wünschen sich von ganzem Herzen innige Partnerschaft! Wir ziehen bei Zuneigung gerne sofort + für immer zum Mann. Wo fehlt der »gute Geist« im Haus? Eilkontakt durch Anruf/Brief: DSV, 43 Essen 1, PF 103920. Tel. 0201-233522. (Langjährig + erfahren! GDE-Mitglied!) **Blonde Polin,** 32, schlank, mit fraulicher Figur, sehnt sich nach Geborgenheit. Wem darf ich meine ganze Liebe schenken? (CH-Nr. 32473). DSV, 43 Essen 1, PF 103920. Tel. 0201-233522. (GDE-Mitglied!).

DIPL.-ING., 55, groß, gepflegt, ein stattlicher Herr, Naturfreund, sehr gebildet, reist gerne, in guten Verhältnissen lebend, sucht für ein gemeinsames Leben liebenswerte Dame. Anruf/Brief an: Institut Götzenberger, 43 Essen 1, Heinrichstraße 4. Tel. 0201-236893. (Seit fast 25 Jahren im Dienste einsamer Menschen! GDE-Mitglied!)

Artur ist verw., 67 J., stattlich, gepflegt, Wagen, Naturfreund, reist + wandert gerne. Er ersehnt Lebensgefährtin. DSV, 43 Essen 1, PF 103920. Tel. 0201-233522.

Beamter a. D., (Akademiker), Mittsiebziger, hohe Pension, sehr gepflegt, gebildet, viel Format, ritterlich, wünscht sich liebenswerte, ausgeglichene Dame zur Lebensgefährtin, die, genau wie er, den schönen Dingen des Lebens zugetan ist. Institit Götzenberger, 43 Essen 1, Heinrichstraße 4, Tel. 0201/236893. (Ältestes + größtes Institut im heimatlichen Raum!)

DORMA tormatic

Non-stop in die Garage



z. B. bei Regen

Rund 180 Tage Sauwetter im Jahr: Da lohnt sich doch ein ferngesteuerter Garagentorantrieb. Ein DORMA tormatic-Antrieb! Weil er so einfach zu bedienen ist wie Ihre TV-Fernsteuerung.
Weil er so robust ist, um die nächsten 20 Jahre Ihr Garagentor zuverlässig „Auf und Zu" zu machen. Weil er in fast jede Garage nachträglich eingebaut werden kann.
Noch heute Informationen anfordern!

DORMA tormatic

Wie von Zauberhand: Garage auf, Garage zu.

Beratung und Montage:

METALLBAU RAINER FINKE
ARNSBERG 2
Ruhrstr. 27a · Tel. (02931) 30 06

Auto An- und Verkauf



Vermittlung - Finanzierung
Walter & Conze

Oeventroper Str. 40 5760 Oeventrop
☎ 0 29 37 / 21 00

VERKAUFSOFFENER SONNTAG

von 14.00 - 18.00 Uhr bei CRUSE in Arnsberg!

27. September 1987

CRUSE
Zur Feldmühle 21-23

„Traditionen wollen gepflegt sein."
Frisches Veltins.

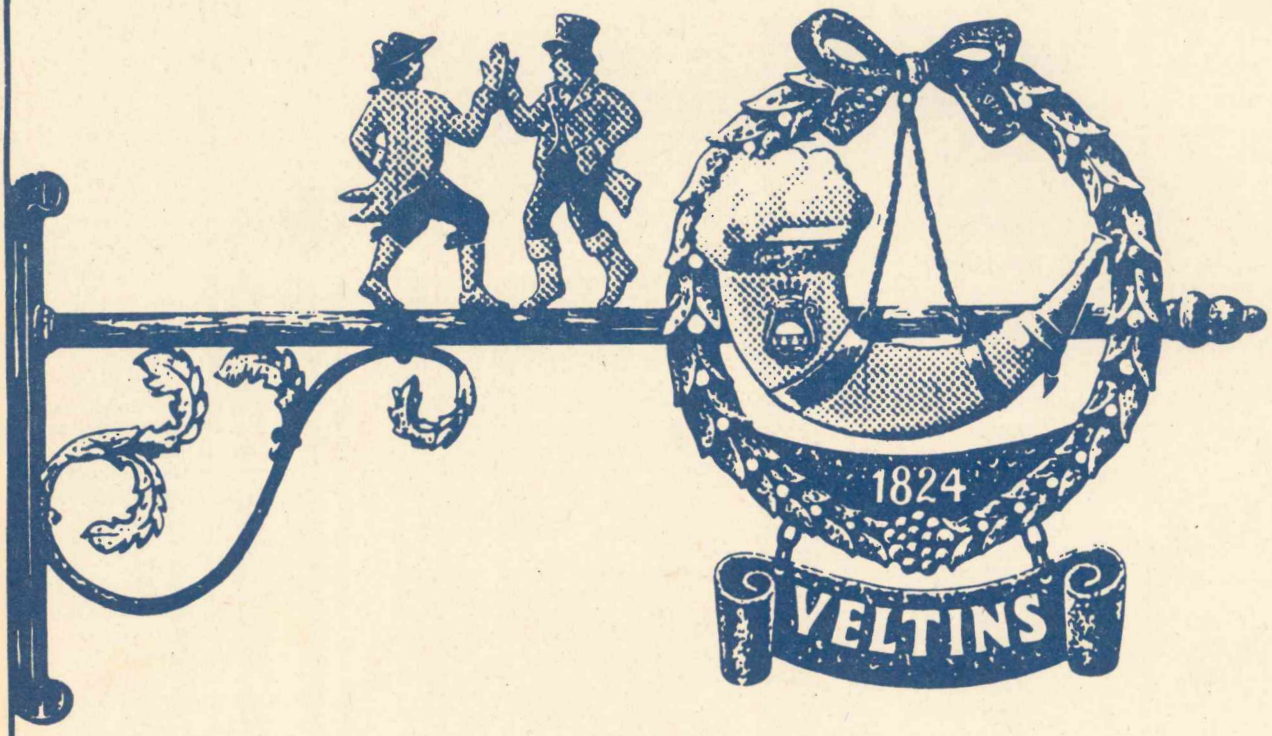

Getränkefachgroßhandel

KORTE

Inhaber Peter Korte
Wennigloher Straße 4 · Arnsberg 2 · Tel. 02931/3503

C.&A.Veltins Brauerei,
5778 Meschede-Grevenstein,
Hochsauerland,
Telefon 0 29 34/710

Nr. 10 38. Jahrgang 5. November 1987 An alle Haushaltungen!



ARNSBERGER POST

Das älteste, kostenlos verteilte Anzeigenblatt der Bundesrepublik Deutschland

Zum Stadtjubiläum:

Arnsberger Bild-Kalender

Friedhelm Ackermann hat die Perspektive in den Griff bekommen.

Von einem Leckerbissen für die Mitbürger, die ihre Heimat mögen, darf ich hier berichten: Zum 750. Stadtjubiläum bringt der Arnsberger Heimatbund e. V. einen Bild-Kalender heraus, von dem ich mit absoluter Sicherheit weiß, er wird ein Renner!

Überwältigt uns die Fülle farbenprächtiger Motive z. B. der Altstadt immer wieder, so will der verhaltene Zauber anderer Stadtteile und vieles aus Arnsberg's Umgebung erst allmählich durch gründliches Kennen- und Liebenlernen entdeckt werden. Unsere Stadt wie jede Stadt, jeder Marktflecken, ist ein lebendiger Organismus, der sein Gesicht im Laufe eines einzigen Tages wandelt wie im Ablauf der Jahreszeiten, Jahre, Jahrzente, Jahrhunderte. Und so gewinnt der Fotograf *Friedhelm Ackermann* seiner vertrauten Heimatstadt immer wieder neue fotografische Aspekte ab. Da gibt es keine Verschiebungen, schräge Linien, Vignettierungen – Ackermann hat die Perspektive in den Griff bekommen.

Bei der Auswahl der Fotos (24 Bilder, 4 historische Stadtansichten, Gesamtkalendergröße 30 x 40 cm) hat es sich die hochkarätige Kalender-Redaktion mit Friedhelm Ackermann, Meinolf Gosmann, Dr. Hermann Herbold, Heinz Pardun und Dr. Ernst Rehermann sicher nicht leicht gemacht; denn der oberste Leitfaden war von Anfang an: Die 750jährige Stadtgeschichte Arnsberg's.

Und so zeigt der Kalender Kirchenelemente da schließlich unsere Arnsberger Stadtgeschichte sehr stark von der Kirche geprägt ist (der Kirchenstaat Kurköln, das Erzstift Köln). Da kann man kostbare Altäre, der Hochaltar der Propsteikirche ist das bedeutsamste Arnsberger Kunstwerk überhaupt, und Altarbilder (»Christi Auferstehung« in der Auferstehungskirche »Heilige Nacht« in der Stadtkapelle) neben anderen Zeugen kirchlicher Eckdaten ebenso bewundern wie die architektonischen Überbleibsel aus vergangener Zeit (Limpsturm, Schloßberg, Oberfreistuhl, Hirschberger Tor, Rüdenburg, der jüdische Friedhof, die Grafentumba, die große Königskette der Arnsberger Bürgerschützengesellschaft).

Doch kommen auch die Freunde schöner Stadtansichten und zauberhafter Motive aus Arnsberg's Umgebung zu ihrem Recht (der berühmte Kirschbaum im Seufzertal, Arnsberg's schönster Anblick: Wenn man von Breitenbruch kommt) u.v.a.

Alle Fotos sind mit fachmännischen Hinweisen der Redaktion versehen, die Passepartout's sind so großzügig geschnitten, das sich diese wertvollen Fotos sehr leicht einrahmen lassen.

Ja, liebe Leser, dieser Bild-Kalender ist ein wirklich hervorragendes Werk, und nicht zuletzt eben durch die liebevolle Gesamtgestaltung, inclusive seinen Fotos mit bewußten Bildaufbauten, konzentrierten Ausschnitten und unterschiedlichsten Perspektiven, bestimmt durch die Eigenschaften von Weit-Winkel, Tele und einer Spezial-Kamera,

(Bitte umblättern)



IMMER GUTE IDEEN
FÜR IHREN SPORT.

Herren- + Damen Ski-Jacke und Schlupfblouson in verschiedenen Farben ab 99.-

Damen-Ski-Overall ab 179.-

Herren-Ski-Overall ab 249.-

NEU · NEU · NEU · NEU

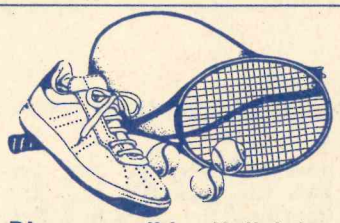

Die neue adidas-Kollektion Sommer 1988 von STEFAN EDBERG, IVAN LENDL, STEFFI GRAF jetzt schon bei uns eingetroffen!

NEU · NEU · NEU · NEU

Eickhoff & Hunecke

SPORT AKTUELL

Clemens-August-Straße 47 · 5760 Arnsberg 2 · Telefon (0 29 31) 1 28 08

IM BRENNPUNKT:

- Besitz
- Werte
- Verlust
- Absicherung
- Hausrat-versicherung
- SIGNAL

SV2

Thomas Koßmann
Arnsberg 2-
OEVENTROP
02937/6484
Büro
02931/2006

SIGNAL VERSICHERUNGEN

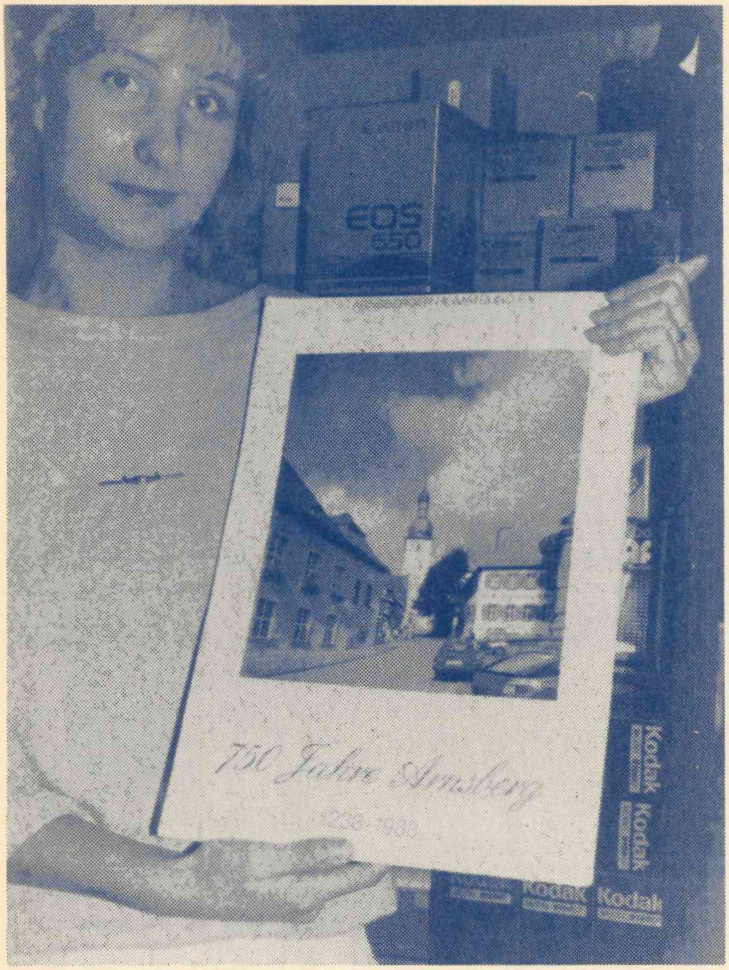

dürfte die begrenzte Auflage sehr schnell vergriffen sein.

Und wenn Sie den Preis hören, dann halten Sie sich fest: Pro Stück kostet er nur DM 25,–. Und diesen mehr als vertretbaren Preis ermöglichten die Sparkasse Arnsberg-Sundern, die Feldmühle AG Werk Arnsberg und der Strobel-Verlag. Der Kalender ist ab Anfang November lieferbar und wird bei folgenden Verkaufsstellen angeboten:
Sparkasse Arnsberg-Sundern, Modehaus Specht und Arnsberger Fotoshop Franz-Jörg Schulte.

Gönnen wir dem Vorstand des Arnsberger Heimatbundes, der neben diesem excellenten Werk im Laufe des Sommers noch ein Arnsberger Heimatliches Lesebuch mit 33 hochinteressanten Autoren herausbringt, zu seinem Bild-Kalender das letzte Wort:

Am Vorabend der 750jährigen Wiederkehr der Verleihung der Stadtrechte an unsere Heimatstadt Arnsberg übergibt der Arnsberger Heimatbund diesen Kalender der Öffentlichkeit; er möge Arnsberg's Bürgern sowie allen Heimatfreunden nah und fern ein getreuer Begleiter durch das Jubiläumsjahr 1988 sein.

Franz-Jörg Schulte

100 Jahre kath. Frauengemeinschaft Propstei

Der größte und täglich aktive Verein der Propstei-Gemeinde, die kath. Frauengemeinschaft Propstei feiert Jubiläum. Am 22. Oktober 1887 wurde sie gegründet und zu diesem schönen Jubiläum gab es natürlich auch ein Festprogramm.

Und das eine solche Glaubens- und Glaubenshilfevereinigung immer noch oder vielleicht gerade heute mehr denn je einen festen Platz in der Kirchengemeinde hat, beweist auch die stattliche Mitgliederzahl von 374 Frauen.

Der Vorstand – Präses Propst Kopshoff, 1. Vorsitzende Elsbeth Schmalt, 2. Vors. Bärbel Michel, Schriftführerin Renate Stirnberg, Kassiererin Gretel Gerbens, 2. Kassiererin Marlies Sommer, Dekanatskassiererin Elfriede Haumann, Bildungsbeauftragte Gertrud Mütherig – sorgt im Kreis von 28 Frauen und Helferinnen für den Kontakt untereinander und zur Gemeinde. Das geschieht nicht nur durch die Zeitschrift »Frau und Mutter«, sondern auch durch ein umfangreiches Bildungsprogramm mit den Schwerpunkten rel. Vorträge, Einkehrtage, monatl. Gemeinschaftsmessen mit eigener Gestaltung, Tagesfahrten, Basteln, Gymnastik- und Kosmetikkurse und Teilnahme und Mitgestaltung am Gemeindefest.

Gerade berühmt ist diese Frauengemeinschaft natürlich durch ihre sagenhaften Karnevalsveranstaltungen, die manch andere Veranstalter des Frohsinn's und Humor's ob ihrer phantastischen Besucherzahlen (3 Veranstaltungen in der Schützenhalle) ein bißchen vor Neid erblassen lassen.

Die langjährige Vorsitzende, Frau Anny Schröder, heute ist sie Ehrenvorsitzende, bekam auf Grund und der Wertigekit ihrer Arbeit in der kath. Frauengemeinschaft Propstei vor einigen Jahren das Bundesverdienstkreuz. Auch das spiegelt die Qualität und die Bereitschaft zur Nächstenliebe dieser Frauen am besten wieder.

Diese Gemeinschaft ist keineswegs – wie das Angebot hier zeigt – ein »Überbleibsel-Verein« aus der Vergangenheit, sondern eine zeitgemäße Bewegung, bei der die heutigen Problematiken und Fragen des Christentums eine wesentliche Rolle spielen.



Der Vorstand und die Helferinnen der kath. Frauengemeinschaft mit ihrem Präses im Jubiläumsjahr. *Text u. Bild: Franz-Jörg Schulte*

VORSORGESPAREN für viele Zwecke!

z. B. – für die zusätzliche Altersversorgung,
– für den Aufbau eines Vorsorgekapitals,
– für die Ausbildung, Aussteuer, Existenzgründung Ihrer Kinder

Hohe Verzinsung – z. Z. 5% p. a. plus Bonus (5-40% je nach Laufzeit).
Informieren Sie sich bei uns:

Volksbank Sauerland eG

Unsere Niederlassungen in Arnsberg 2: Gutenbergplatz 34, Steinweg 9
Oeventrop, Kirchstraße 36
Wennigloh, Müssenbergstraße 61

SV.-Holzmarkt

Sonderposten Kiefern-Lamellentüren endbehandelt, nach Aufmaß — qm DM **45,00**

Regale, Eiche und Kiefer, Repro 4 Größen, z.B. 60 x 90 cm — Stück DM **30,95**

Rundkantenpaneele Eiche Natur 90 x 30 x 1,7 cm — Sonderpreis qm DM **34,95**

Gartengeräte und Holz im Garten z.B. Palisaden 100 cm lang, 10 cm ∅ — Stück DM **4,35**

Solange Vorrat reicht!

Oeventroper Straße
5760 Arnsberg 2-Oeventrop
Telefon 02937/506

MEPHISTO AIR-JET

DER SCHUH MIT LUFTZIRKULATIONS- UND LUFTPOLSTER-SOHLE

SCHUHE MEPHISTO FÜRS LEBEN

- Frische am Fuss
- Ermüdungsfreies Gehen = Fit den ganzen Tag
- Latexschaum in der Sohle = laufen wie auf einem dicken Teppich



Langer Samstag 7. 11. 1987 durchgehend von 9-18 Uhr geöffnet!

Schuh Prange
Arnsberg 2 · Steinweg

Telefonische Anzeigenannahme unter Telefon 02937/6513 + 1878

5. Modellbau- + Spielzeugbörse
Sonntag, 8. Nov.
Schützenhalle
5778 Meschede
Tel. 0291/6344

Herren-Wollpullover, schöne Intasienmuster, ab **39.90**
Damen-Pullover, modische ...cquardmuster, ab **39.90**
...nder-Pullover, aktuelle Muster, Stück für Stück **29.90**
Damen-Sportblusen, pflegeleicht, viele Farben, **19.90**
Modische Jeans, snow-washed, schick verarbeitet, **69.90**
Modische Streifenblusen, unser Preis **44.90**

Strickmoden Lackner
Arnsberg · Neheim
Hüsten · Sundern

SKAN THERM

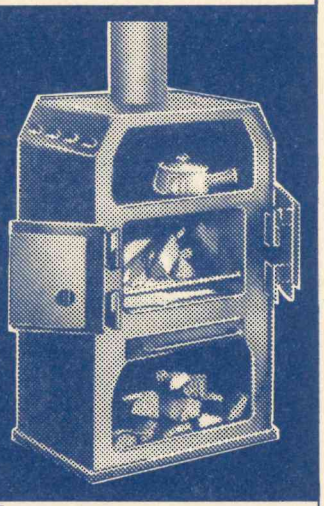

Ein Skantherm-Kaminofen läßt auch Sie nicht kalt

Fliesen Center LÜBKE
5760 Arnsberg 1 - Bruchhausen, Westring 5, Tel. (02932) 4146

KACHELÖFEN
KAMINE
KACHELÖFEN

- Beratung aus Erfahrung und Können
- Individuelle Gestaltung nach Ihren Wünschen
- Fachkundige Berechnung der Heizleistung
- Handwerkliches Setzen – kein Schnellaufbau!
- Zuverlässiger Kundendienst.

Ihr Fachbetrieb für echte Kachelöfen und offene Kamine

Seit 1948
KACHELÖFEN + LUFTHEIZUNGSBAU

Pesch & Sohn
Zur Feldmühle 12, Arnsberg 2,
Tel. (02931) 10488
Ausstellungs-Öffnungszeiten:
Mo.-Fr. 17.00-18.30 Uhr,
Samstags 9-13 Uhr (18.30 Uhr),
Sonntags freie Schau 10-12 Uhr.

Kamine Herde
Industrie- Öfen
Kachelöfen
Kamincassetten

Einmalig haasig!



Photos nur vom Meisterbetrieb der Photographie
Bärbel Haase
Gut Drasenbeck
5778 Meschede-Remblinghausen
Telefon (02 91) 13 16

City-Spiel 2000

Spielen Sie mit
in gemütlicher Atmosphäre
Brücken-Center Arnsberg

Tiroler Abend bei den Schützen

»Auffi geht's« – die 3. Kompanie der Arnsberger Bürgerschützengesellschaft lädt ein zum *Tiroler Abend,* am Samstag, den 7. 11. 1987, 20 Uhr, Schützenhalle Promenade.

Dabei wird es bestimmt ähnlich hoch hergehen wie im letzten Jahr, als in der bis auf den letzten Platz gefüllten Schützenhalle ein Bayerischer Abend ablief.

Auch diesesmal haben die Mannen um Kompanieführer *Uli Scheele* mit den »fidelen Kitzbühler Buam« eine Kapelle aus der Alpenregion verpflichtet. Auch in diesem Jahr wird alles auf »tirolerisch« gemacht. Die Schützenhalle wird in eine Almhütte verwandelt, die Wirtsleut Dieter und Annelie Klein werden wieder Deftiges und Schmackhaftes aus den Bergen anbieten (Haxen, Leberkäs m. Kraut, Weiß-Würschtl. Und gar mancher Besucher wird in Lederhosen und weißem Hirschhorn-Knopf-Hemd dem anwesenden Königspaar Rainer Werdite/-Heike Graewert seine Aufwartung machen. Aber auch die Schützen selbst geizen nicht mit ihrem Können: Neben dem »Bändertanz« der Kompanie-Frauen wird wieder *Willi Thomas* so manche Angriffe auf das Zwerchfell starten.

Die 3. Kompanie lädt alle Fans und Freunde der Alpen, alle Bürger dieser Stadt herzlich ein. Reservierungen: Firma Schlimbach, Tel. 1700.



Die fidelen Kitzbühler Buam. Sie sind im gesamten Südtiroler-Raum, in der Region Kitzbühl und sogar bis in die Schweiz hinein bekannt.

»Wie die Alten sungen – so zwitschern auch die Jungen«

Dieses Sprichwort traf auf das Königshaus Werdite zu; denn beim Kinderschützenfest der 2. Kompanie warf des Königs jüngster Sohn Jörg den Vogel ab und wurde – ebenso wie sein Vater – Schützenkönig. Als Königin erwählte er sich Freundin und Schulkameradin Verena Schulte, ihres Zeichens Engelchen »bei den Großen«.

Franz-Jörg Schulte



AOK hat neue Telefon-Nummer

Eine neue Telefonanlage wurde bei der AOK Arnsberg 2 installiert. Seit dem 14. 10. 87 ist die AOK unter der neuen Rufnummer 807-0 zu erreichen.

Dazu Geschäftsführer Erwin Holsbos: Die neue Technik soll mit dazu beitragen, den direkten Kontakt zu pflegen und auszubauen. Bleibt zu hoffen, daß sich die n… Telefonnummer rasch einbürge…

Franz-Jörg Schulte



REIFEN Kemper GMBH
Dieselstraße 2
5760 Arnsberg 2
Telefon (02931) 6849 + 6909

Auto-Verwertung Böhnke
Tel. (0 29 31) 7 74 04
Verkauf von ausgebauten und geprüften Kfz-Ersatzteilen
Ankauf von Unfall-Kfz und anderen.
Arnsberg 2, Dieselstr. 11, Gewerbegebiet Alte Ruhr an der B 7

Fenster vom Schreinermeister Qualität ein Leben lang
HENNECKE GmbH
Kunststoff-Fensterbau
Meschede-Enste, Tel. (0291) 2712
- Ein handwerklich ausgereiftes, von Architekten bevorzugtes Vollkunststoff-Fenster
- Unsere Kunden bedanken sich für die fachmännische Beratung sowie fachlich ausgeführte Montage.

HENNECKE
Kunststoff-Fenster + -Haustüren direkt vom Hersteller

Paßt unter jedes Dach

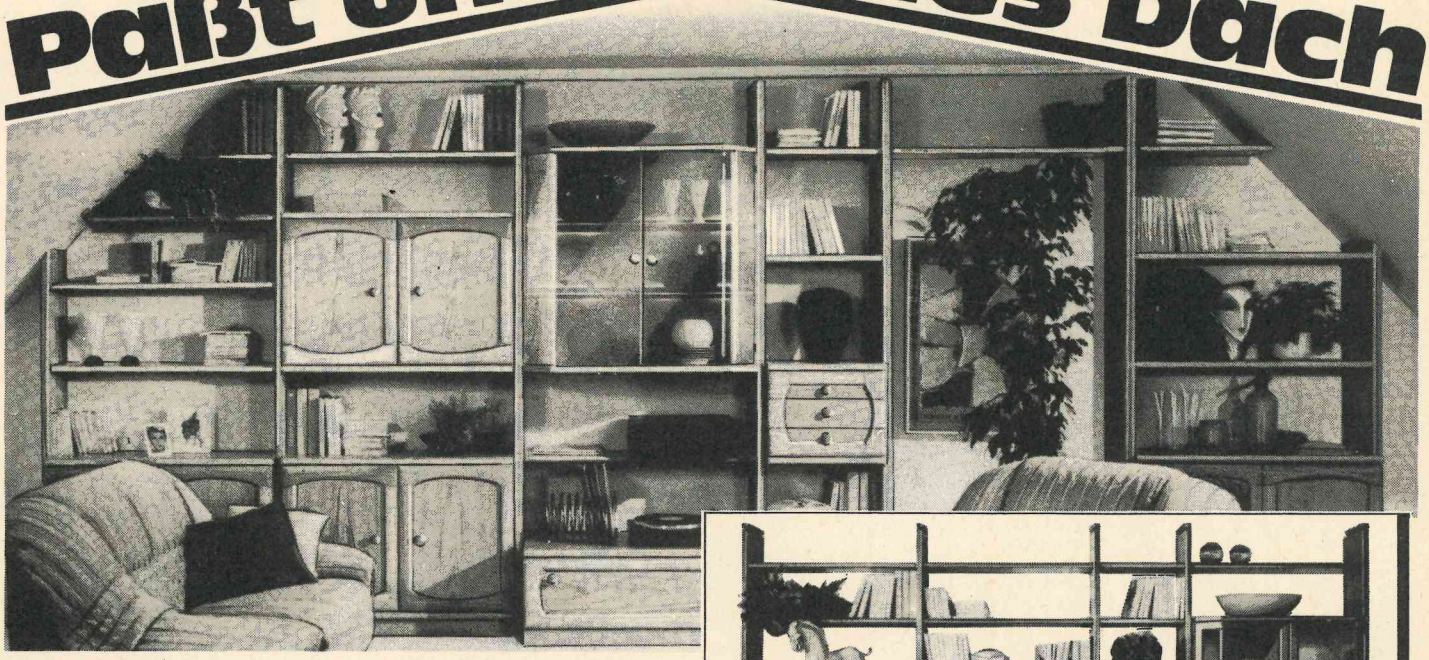

Vielseitiges Stollenprogramm in Eiche rustikal furniert. Dieses Anbauprogramm bietet Ihnen durch die Vielfalt seiner Einzelelemente die Möglichkeit, jeden Winkel im Wohnzimmer sinnvoll auszunutzen. Unterschiedliche Höhen, Breiten und Tiefen der Einzelelemente lassen Sie sogar eine Dachwohnung mit ihren Schrägen individuell gestalten.

Hier als Standardzusammenstellung: **Wohnwand** mit Barfach und indirekt beleuchteter Glasvitrine.

2 898,–

Ca. 357 cm breit.

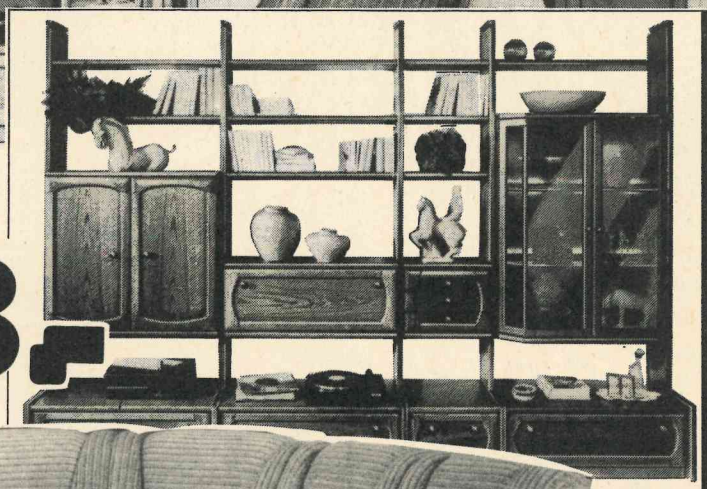



Achtung! Langer Samstag: Bis 18 Uhr geöffnet.

Rundecke mit Sessel

2598,–

Gönnen Sie sich diesen Ruhesitz.

Denn das ist Sitzkomfort, der Sie verwöhnen wird.

Super-Polsterung und ein attraktiver Bezugsstoff.

Auch lieferbar:

Klappcouch beidseitig Armlehnen
ca. 190 cm breit
Liegefläche:
78 x 186 cm

1.198,– DM

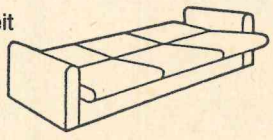

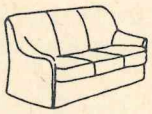

Sofa 3-sitz
ca. 190 cm breit

DM 996,–

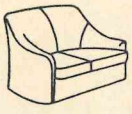

Sofa 2-sitz
ca. 136 cm breit

DM 745,–



Sessel
ca. 83 cm breit

DM 498,–

Die Nr. 1



Wohnwelt Wortmann

5760 Arnsberg 1/Hüsten, an der B 7, Telefon: 02932/4197

KÜCHEN EXTRA SCHAU

Vergleichen Sie, wo immer Sie wollen!

Viel Küch



PERFECTA JUWEL

Die Universelle

PERFECTA „JUWEL" – das moderne Küchen-Einbau-Programm mit der großen Typenvielfalt. Die Fronten aus Kunststoff-Rupfen mit massiven Eiche-Griffleisten, Korpus, Sockel und Arbeitsplatte aus pflegeleichtem Kunststoff, Eiche-Nachbildung hell. Die hochwertige Verarbeitung jedes einzelnen Details gewährleistet eine lange Lebensdauer.

Auch mit eingebautem Mikrowellenherb lieferbar.



Am langen Samstag:

7. Nov.'87 sind wir von 8.30 Uhr bis 18.00 Uhr für Sie da!

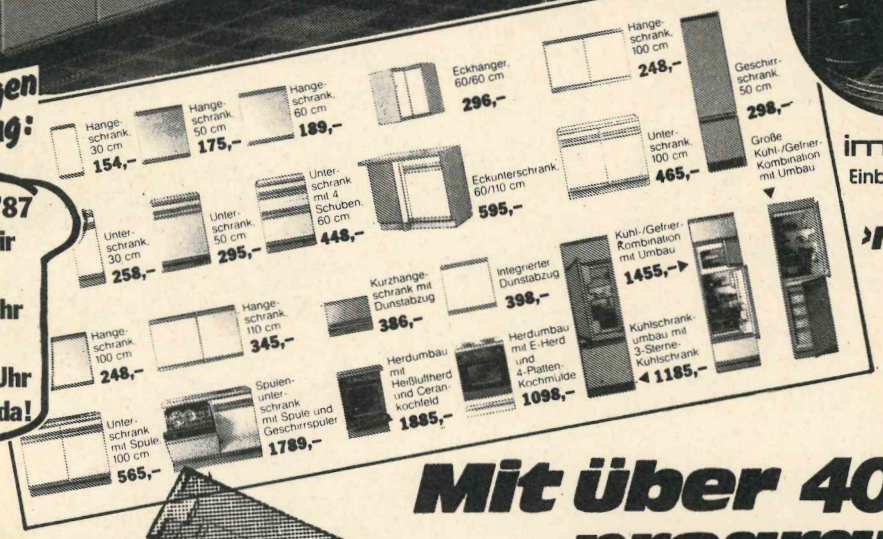

AEG

imperial Einbaugeräte

GAGGENAU

BLANCO

rational

Juno

ALNO

poggenpohl küchendesign

PHILIPS

SieMatic

FRANKE

Beckermann-Küchen

Mit über 40 aufgebaut programmen eine drucksvollsten A stellungen de Landes.



Wortmann, der Küchenprofi informiert:

Es kommt ja nicht von „Ungefähr", daß wir z. B. 1986 über* 1000 Küchen *geplant, geliefert + aufgebaut haben. Und zwar von der einfachen Zeile bis zur aufwendigen, exklusiven Marken-Einbauküche.

kommen u

Riesig. Sympat

Küchen und Eßplätze

Beratung und Planung

Anlieferung und Montage

Wasser- u. Elektro-Anschlüsse



...alles aus einer Hand

für wenig Geld!



Küchen-Block

330 cm

Front: Echt Eiche
Rahmen massiv
nur Holzteile

(Elektro-Geräte
nach Wahl)

DM

1698,-

Diese Preise machen Laune, da sparen Sie eine Menge Geld!

...Küchen-
...er ein -
...5 -

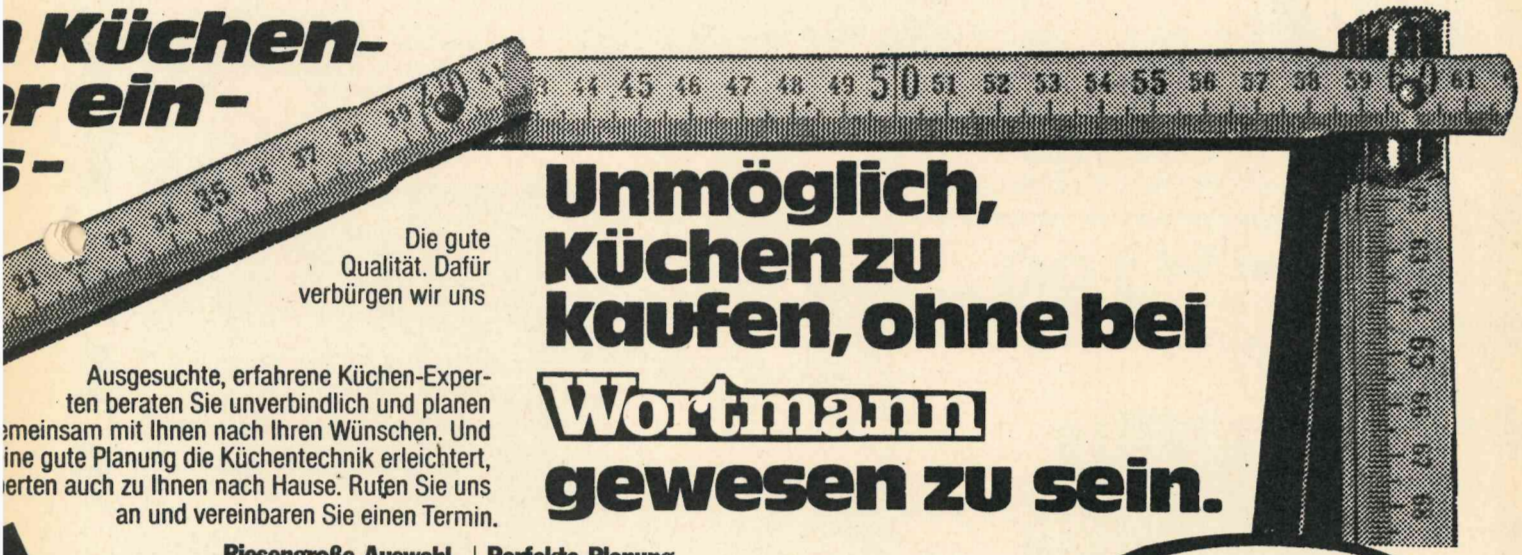

Die gute Qualität. Dafür verbürgen wir uns

Unmöglich, Küchen zu kaufen, ohne bei Wortmann gewesen zu sein.

Ausgesuchte, erfahrene Küchen-Experten beraten Sie unverbindlich und planen gemeinsam mit Ihnen nach Ihren Wünschen. Und eine gute Planung die Küchentechnik erleichtert, erten auch zu Ihnen nach Hause. Rufen Sie uns an und vereinbaren Sie einen Termin.

...eiswert.

Riesengroße Auswahl
Über 40 aufgebaute Markenküchen mit mehr als 150 Einbaugeräten, dazu viele Eßgruppen – diese hochaktuelle Großauswahl bietet Ihnen die Sicherheit, die Sie für Ihre Entscheidung heute brauchen!

Perfekte Planung
Erfahrene Küchenexperten bürgen für eine objektive und gründliche Beratung bis in jedes Detail – natürlich auch bei Ihnen zu Hause, denn Ihre neue Küche soll wie ein Maßanzug zu Ihnen passen!

...denn hier stimmen Preis und Qualität!

★★★ unverschämt günstig!



Wohnwelt Wortmann

5760 Arnsberg 1 / Hüsten, an der B 7, Telefon: 02932 / 4197

Hemmungslose Tiefst-Preise durch Waggon-Einkauf und Überproduktion.



Buffet 3-türig, Eiche rustikal
Breite ca. 150 cm
Höhe ca. 201 cm
Tiefe ca. 34 cm OT
42 cm UT
Abholpreis **DM 1198,–**

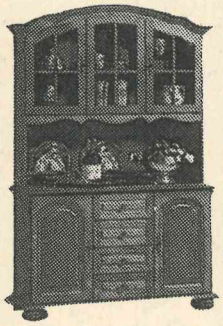

dazu lieferbar
Hängeschrank 3-türig
Breite 148 cm **DM 448,–**
Vitrine 2-türig
Breite 119 cm **DM 899,–**
Sideboard 2-türig
4 Schubkästen **DM 575,–**
Sideboard 3-türig
4 Schubkästen **DM 698,–**
Trapezschrank
Breite 158 cm **DM 998,–**
Eckschrank
Schenkel ca. 50 cm **DM 579,–**

1198.–



1498.–

Solide Sitzgruppe
auf Federkern gepolstert, garantiert Entspannung und Bequemlichkeit

Jugendliches
Schlafsofa
in modernem aktuellen Dessin

398.–



Eckbankgruppe **1398.–**
rustikal gebeizt, teilweise Eiche furniert, bestehend aus:
1 Stollentisch, 2 gepolsterten Stühlen und 1 Truheneckbank

SPAR-TIP

Kleiderschrank
mit 3 Schubkästen
Kieferdekor

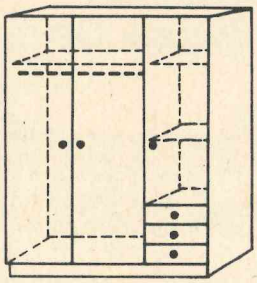

298.–
100 cm breit
ab **149,–**

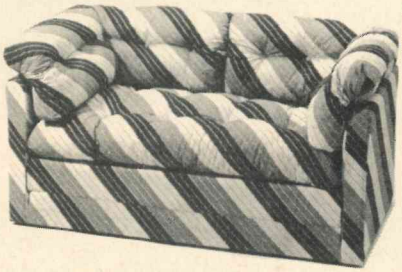

Matratzen-Set ab **199.–**

Betten-Programm, Kiefer massiv, 2-fach lackiert



passende Konsole DM **138,–**



648.–

Jugendzimmer 4-teilig (o. Auflage)
Eiche bernsteinfarbig

SB Wortmann Lagerverkauf

5760 Arnsberg 1/Hüsten, an der B 7,
Telefon: 02932/4197

Anzeige

TOURISTIC CENTER ARNSBERG

öffnet am 19. November seine Pforten im Brückencenter

Die Zusammensetzung bürgt für Qualität: Rolf Brand und »Tün« Henneke eröffnen unter der Firmierung TOURISTIC CENTER ARNSBERG Brand & Henneke GmbH & Co. im Brückencenter-Erdgeschoß eine Reisebüro modernster Prägung. Vier Fachkräfte und modernste Kommunikationsmittel, vom Buchungscomputer über Videoaufzeichnungen fast aller Urlaubsgebiete, werden bei rat- und reisesuchenden Kunden keine Fragen unbeantwortet lassen. Das TOURISTIC CENTER residiert mit dem Stadtbüro der Henneke-Busreisen unter einem Dach.

Für das Eröffnungswochenende sind vielfältige Aktivitäten geplant. So werden in einem Reisequiz eine Vielzahl wertvoller Preise, Reisegutscheine und attraktive Kleingewinne verlost. Für eine Autogrammstunde mit anschließender Talk-Show konnte 400-m-Hürden-Europameister **Harald Schmidt** gewonnen werden. Das musikalische Rahmenprogramm bestreitet ein österreichisches Folklore-Duo.

Ausschlaggebend für die Standortwahl im Brückencenter waren die zentrale Lage, die hervorragenden Parkmöglichkeiten im eigenen Parkhaus und die Möglichkeit werbewirksamer Aktivitäten in der Passage. Durchgehend von 8.30-18.30 Uhr hat der Kunde die Möglichkeit, sich umfassend zu informieren und fast jedes Urlaubsgebiet per Video kennenzulernen; vielfältige Reiseliteratur rundet das umfassende Angebot ab.

Die langjährigen Erfahrungen der Firma Henneke-Busreisen werden dem neuen Unternehmen zugute kommen: geplant sind Eigenveranstaltungen, wobei die Reise bereits vor dem Glockenturm beginnt – ohne weite Transfers nach Düsseldorf oder Frankfurt. Vertreten werden Reiseveranstalter mit klangvollen Namen, so u. a. die NUR-Gruppe, Jahn-Reisen, Wolters-Reisen, LTU, Transair, Jet & Bett, daneben noch diverse Spezialveranstalter.

Im Brand-Geschäft am Steinweg (vormals Reisebüro Luig) verbleiben die Lotto-Toto-Annahmestelle, das Zeitschriften- und Tabaksortiment sowie die Möglichkeit, sämtliche Kataloge zu erhalten.

NUR TOURISTIC PARTNER · NECKERMANN REISEN · Club Aldiana · gut reisen · CLUB 28 REISEN · terramar · sonnenreisen · AEROPLAN · AMEROPA DER REISEVERANSTALTER DER BAHN · WOLTERS REISEN · Jet & Bett · PHOENIX · BEMEX · Transocean-Tours · LTU · Transair · Müller CLUB Reisen · JAHN REISEN

FRANK SB *WASH

Jetzt macht das Autowaschen erst richtig Spaß!

Alles wird sauber, ohne Bürste!

Bernhard Grüne & Sohn

Automaten- und Kredittankstelle
Hauptstr. 92-96 · Meschede-Freienohl
Heizöl, Kraftstoffe, MOBIL-Schmierstoffe
Hellefelder Str. 84 · Telefon (02931) 10737
5760 Arnsberg 2

GRÜNE Mineralöle

Schreiben und Schenken

ANSPRUCHVOLLES SCHREIBEN



Pelikan · MONT BLANC · PARKER · LAMY · rOtring Art Pen · WATERMAN

Walter Röhrig

Gutenbergplatz 58 · 5760 Arnsberg
Geschenkartikel

Bürobedarf
Büromaschinen

Zeichenbedarf
Schreibwaren

Wir gravieren Ihre Schreibgeräte!

Schreiben und Schenken · Schreiben und Schenken · Schreiben und Schenken

Schreiben und Schenken

Erfolgreich werben, dort wo die Kundschaft wohnt – zwischen Bruchhausen und Freienohl – natürlich in der »ARNSBERGER POST«

Auto An- und Verkauf



Vermittlung - Finanzierung
Walter & Conze

Oeventroper Str. 40 — 5760 Oeventrop
☎ 0 29 37 / 21 00

Schwarzer Daimler Benz 280 SE Mod. 77, TÜV 4/89	**5.900,-**
PORSCHE 924 Speziallackierung, Mod. 78, TÜV 4/89	**9.800,-**
GOLF GTI Bj. 82, TÜV 5/88	**8.200,-**

Tagesfahrten Weihnachtsmärkte

Sa., 28. 11. Nürnberg	50.-/40.-
So., 29. 11. Köln	25.-/18.-
Mi., 2. 12. Münster	18.-/12.-
Fr., 4. 12. Dortmund	13.-/10.-
Sa., 5. 12. Düsseldorf	25.-/18.-
So., 6. 12. Köln	25.-/18.-
Mi., 9. 12. Essen	17.-/10.-
Sa., 12. 12. Nürnberg	50.-/40.-
Sa., 12. 12. Münster	18.-/12.-
So., 13. 12. Köln	25.-/18.-
Mi., 16. 12. Dortmund	13.-/10.-
Mi., 16. 12. Essen	17.-/10.-

Holiday on Ice
So., 29. 11.: Nachmittagsvorstellung
So., 5. 12.: Abendvorstellung
Karten à DM 22.-/DM 30.-
Fahrt DM 17.- Erw./DM 10.- Kinder

Arnsberg 2
02931/7041
Henneke Reisen

Wassergymnastik

Wassergymnastik ist eine Ganzkörpergymnastik für Frauen und Männer. Sie hat zum Ziel Beweglichkeit zu erhalten und zu verbessern. Der Aufenthalt im Wasser, bei einer angenehmen Temperatur von ca. 28-30 Grad Celsius trägt zu weiterem Wohlbefinden bei.

Man muß übrigens nicht unbedingt Schwimmen können, um an der Wassergymnastik teilzunehmen. Bei einer Wassertiefe von durchschnittlich 1,20 - 1,40 m sind auch Nichtschwimmer willkommen.

Die Wassergymnastik beginnt am Montag, dem 2. November von 17 bis 18 Uhr im Oeventroper Lehrschwimmbecken. Der Kursus umfaßt 7 Stunden und kostes 35,- DM. Die Leitung hat Lisa Erwig.



Lassen Sie sich in diesem Winter wärmen, schützen, schmücken, verzaubern. Dieses ganz besondere Gefühl – ein Pelz. Für Sie gestaltet in unserem Meisteratelier. Wir freuen uns auf Ihren Besuch.

Wir sind Mitglied im Qualitätsschutzverband der Kürschner e.V.

Pelz, natürliche Schönheit!

Pelzmoden REISS
Arnsberg 2 Clemens-August-Str. 19 Telefon (0 29 31) 04 30

Schnäppchen für Liebhaber!

Original schedisches Eßzimmer, Farbe creme, zu verkaufen: 1 Sideboard, 280 cm lang
1 runder Ausziehtisch Ø 110 cm mit 2 Klappeinlagen
4 Stühle gepolstert mit Verzierungen, **VB 1000 DM**
1 handgesticktes Bild, holl. Motiv »Die Spinnerin« mit Barockrahmen, 95 x 125 cm **VB 550 DM**
Telefon (02937) 1763

NEU NEU NEU NEU NEU NEU NEU NEU NEU NEU NEU NEU NEU NEU NEU

Peugeot-Talbot-Haupthändler Holger Daum
jetzt auch im Einkaufs-Zentrum „Widay-Markt"
Widayweg 4 · 5760 Arnsberg 24-Oeventrop · Tel. 02937/2081

Neheim · Im Ohl 6 Telefon 02932/22992
Sundern · Settmecke 25 Telefon 02933/1718
Gebrauchtfahrzeuge Freienohl, Hauptstraße 96 Telefon 02903/2524

NEU NEU NEU NEU NEU NEU NEU NEU NEU NEU NEU NEU NEU NEU NEU

Haben Sie Einlagen?
Wir führen Schuhe für Damen der Firma
Spiess

Schuh & Sport
KLEMM
Oeventrop

Anrufbeantworter mit Fernabfrage, 2 Mon. alt, viele Extras, mit Garantie, weit unter NP; drahtloses Telefon mit FTZ, preisgünstig. Tel. 04921/27184.

Rickert
5760 Arnsberg, Promenade 2

Knirps
Willst Du gut beraten sein, kauf Deinen Knirps bei Rickert ein!
Wir verkaufen nicht nur . . . wir reparieren auch!

„Herrliche Aussichten." Frisches Veltins.



Getränkefachgroßhandel
KORTE
Inhaber Peter Korte
Wennigloher Straße 4 · Arnsberg 2 · Tel. 02931/3503

C. & A. Veltins Brauerei,
5778 Meschede-Grevenstein,
Hochsauerland,
Telefon 0 29 34/710

Schwäbisch Hall
Die Bausparkasse der Volksbanken und Raiffeisenbanken

Auf diese Steine können Sie bauen

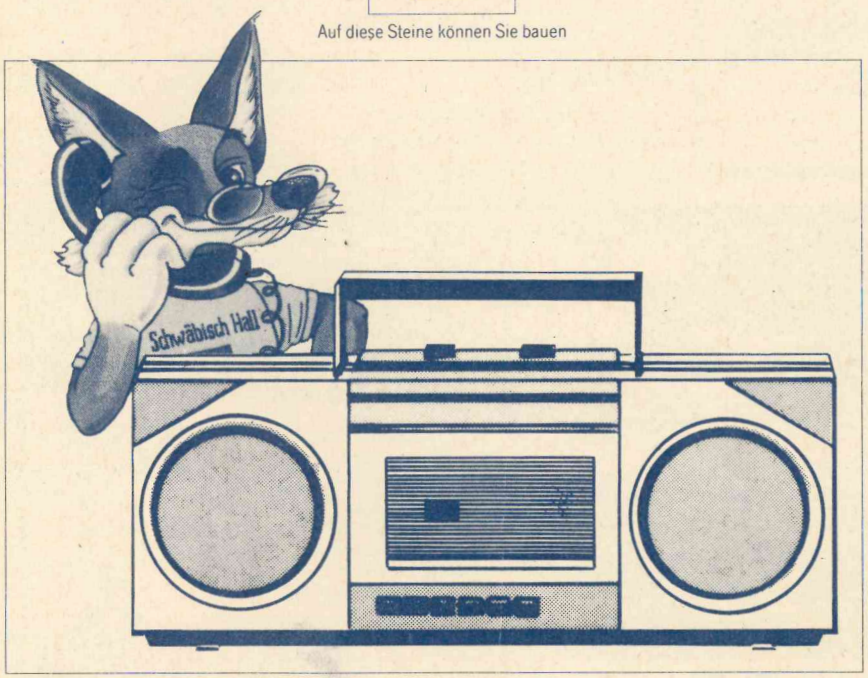

Ein Anruf, der sich für Sie lohnen kann …

Greifen Sie Freitag zum Telefon und rufen Sie zwischen 9.00 und 18.00 Uhr unsere Beratungsstelle an: **Telefon: (02931) 1722**

Dann haben Sie die Chance, einen von

3 Radio-Recordern

zu gewinnen.

Schwäbisch Hall-Beratungsstelle Arnsberg
5760 Arnsberg, Gutenbergplatz 33

Natürlich sind wir auch jederzeit in Sachen Bausparen für Sie da. Auch dabei gibt's was zu gewinnen — Prämien, Sparzulagen, gute Renditen. Schauen Sie mal vorbei, wir freuen uns auf Ihren Besuch.

Beratung auch bei allen Volksbanken, Spar- und Darlehnskassen

Das Neueste aus Uentrop!

Über 250 Bürger beim Schnadegang Helmut Treude und Rainer Kinze auf dem Grenzstein

Rund zwei Stunden stramm marschieren mußten über 250 Bürger des kleinen Dörfchens Uentrop und zahlreiche Gäste beim Schnadegang am letzten Septemberwochenende. Zum 12. Male hatten wieder die Schützen die Ausrichtung übernommen und die Führung Friedhelm Rath und Fritz Vetter anvertraut. Es war ein wunderbarer Herbsttag der die Sonne strahlen ließ. Vor dem Start konnte Hauptmann Klaus Rappold viele prominente Teilnehmer unter der Dorfeiche begrüßen, darunter das Königspaar des Schützenvereins Uentrop, Hans-Joachim Hense und Hannelore Grossert. Als die Bläsergruppe des Hegerings Arnsberg das Eröffnungssignal blies, ahnte ihr Hornmeister Rainer Kinze nicht im Geringsten, daß er später mit dem Grenzstein Bekanntschaft machen würde.

Entlang der geplanten Mülldeponie Uentrop NORD-WEST, deren Grenzen zur Veranschaulichung mit rot-weißem Flatterband markiert waren, führte der Weg durch Hachmann's und Kloidt's Wald direkt zum Grenzstein auf dem die Prozedur des Pohläsens stattfand. Unterwegs hatte Fritz Vetter die möglichen Folgen erläutert, die auf alle Bewohner zukommen, wenn Uentrop NORD-WEST als Standort der Mülldeponie realisiert wird. Der sachkundige Vortrag hinterließ bei den Anwesenden starke Wirkung. Viele Bürger waren von dem nun sichtbaren Ausmaß der Deponie zu tiefst betroffen und teils regelrecht geschockt.

Geschockt waren auch die Kandidaten die gepohläst wurden, Helmut Treude und Rainer Kinze. Sie zählen nun zu dem Kreis der besonders Auserwählten. Eine hohe Ehre!

Nach insgesamt zweistündigem Marsch wurde der Rastplatz in Davids-Wald erreicht. Dort ruhten sich die geschlauchten Schnadler an der lodernden Feuerschale bei erfrischenden Getränken und einem lekkeren Imbiß aus. Das Jugendorchester Uentrop unter der Leitung von Manfred Grossert spielte fröhliche Lieder und die Bläsergruppe des Hegerings blies die verschiedensten Jagdsignale.

Nur ungern verließen die Teilnehmer das idyllische, sonnenbeschienene Fleckchen in Davids-Wald um in der Schützenhalle bei Musik, Tanz und Verlosung den Abschluß des Schnadeganges zu feiern.

Viele freuen sich schon heute auf den Schnadegang 1988.

Uentrop's Königin erhält eine neue Kette – Hallenvorplatz wurde neu gepflastert

Einstimmig beschlossen die Schützen in ihrer letzten Versammlung die Anschaffung einer neuen Kette für die Königin. Goldschmiedemeister Werner Klein aus Arnsberg 1 wurde mit der Anfertigung beauftragt. Einen weiteren Beschluß setzten die Schützen bereits zwischenzeitlich in die Tat um. Unter Leitung von Manfred Grossert wurde ein Teil des Hallenvorplatzes mit Verbundsteinpflaster belegt. Viele Schützenbrüder halfen so tatkräftig, daß die Arbeiten fast fertiggestellt sind.

Dieter warf den Vogel ab – Claudia ist Königin und Ingo Kindergeck

Noch einmal in diesem Jahr stand Uentrop voll im Schützenfieber. Verantwortlich für den »Kehraus« war der Schützennachwuchs unter Kinderschützenhauptmann Niels Graf. Die Kleinen bewiesen augenscheinlich, daß auch sie zünftig zu feiern verstehn. Der Wettbewerb um die Kinderkönigswürde konnte an Spannung nicht übertroffen werden. Schließlich behielt Dieter Vetter die Oberhand. Der junge Regent erkor sich Claudia Bornemann zur Königin. Den Geck warf Ingo Besler ab. Für alle Kinder gab es ein buntes Programm, daß keine Langeweile aufkommen ließ. Viele große und kleine Helfer des Schützenvereins garantierten einen harmonischen und reibungslosen Ablauf des Kinderschützenfestes. Für die musikalische Begleitung sorgte in bewährter Weise der Spielmannszug der Arnsberger Bürgerschützengesellschaft unter Leitung von Herbert Krick.

Martinszug

Zum Uentroper Martinszug treffen sich alle Kinder mit Laternen am Freitag, dem 6. November 1987 um 18 Uhr unter der Dorfeiche. Nach dem Umzug finden Martinsspiel und Brezelverteilung statt. Der gewohnte Filmabend fällt in diesem Jahr aus.

Der neue Bolzplatz ist nun eingesät

»Was lange währt«, wird endlich gut«! Dieses Sprichwort könnte auch für die Erstellung des neuen Bolzplatzes auf der Vogelwiese gelten. Doch »GUT« ist leider noch nicht alles. Zwar ist der neue Platz nun eingesät, doch fehlt noch die Treppenanlage zur Vogelstange. Außerdem wurde der Weg zur Vogelwiese bei der Ausschachtung total zerfahren. Der Schadensverursacher hat zwar einige Stellen notdürftig ausgebessert aber damit können und werden sich die Beteiligten nicht zufrieden geben.

Wegen der frischen Einsaat werden alle Bürger gebeten, den Platz in diesem Jahr nicht mehr zu befahren und nicht zu begehen. K.R.

Wanderung am Buß- und Bettag

Die SGV-Abteilung Arnsberg lädt für den Buß- und Bettag zu einer dreistündigen Wanderung mit Rinderwurstessen und anschließender froher Runde bei Kaffee und Kuchen in die Hermann-Balkenohl-Hütte ein. Franz Frigger führt die Wanderer um 10 Uhr ab Teutenburg. Gäste sind wie immer – herzlich willkommen.

Camping-Club Arnsberg

Der monatliche Clubabend ist am 10. 11. 1987 um 20 Uhr im Vereinslokal »Zur großen Wiese«. Campingfreund Hans Leuchtenberger zeigt Bilder einer Reise durch Norwegen, Schweden und Finnland.

Am 14. 11. um 13.30 Uhr ist die Vorstandssitzung des CCA. Das Programm 1988 wird erstellt.

Der 11. CCA-Wandertag »Rund um Arnsberg« ist am 18.11.87. Wir treffen uns um 10 Uhr an der Teutenburg in Arnsberg 2.

Gäste und Freunde sind zu allen Veranstaltungen des CCA herzlich willkommen.

Einrichten und Wohnen
in handwerklicher Qualität

Innenausbau · Raumgestaltung
Tischlerei FABRI

Ihr Vorteil bei uns:

◆ Beratung ◆ Planung ◆ Ausführung

- Wohnräume · Schlafzimmer · Dachausbauten
- Schrankanlagen · Einbaumöbel · Einzelmöbel
- Haustüren · Zimmertüren · Treppenanlagen
- Decken- und Wandgestaltungen
- Gaststättenausbau · Büroausbau

Josef Fabri · 5778 Meschede-Grevenstein
Graf-von-Spee-Straße 2 · Telefon 02934/264



Abb.: Galant 2400 GLS KAT
Sonderausstattung: Leichtmetallfelgen

Mitsubishi Galant.
Umwelt-Technik ohne Kompromisse.

Der elektronisch geregelte Drei-wege-Katalysator drückt die Schadstoff-Werte weit unter die strenge US-Norm. Der Aktivkohle-Filter verhindert Schadstoffemission beim Verdunsten von Kraftstoff. Leise Motoren sorgen für angenehme Ruhe. Beim 2,4-l und 2,0-l Benziner oder beim 1,8-l Turbo Diesel. Fragen Sie nach unserem Video-Prospekt.

3 JAHRE GARANTIE bis 100 000 km

MITSUBISHI
Dauerhafte Autofreude

GU4
Autohaus Metzner
Arnsberg 1 · Eickelstraße 2
gegenüber Famila
Telefon (02932) 4427

Die Fachmann-Seite

Armaturen

Armaturen
Werks-Vertrags-Kundendienst
☎ 02937/455

Autolackiererei

Karl-Heinz Arnold
Clemens-August-Straße 93
Telefon (02931) 10947

Autovermietung

Autovermietung
GUNKEL
Arnsberg 2, Tel. (0 29 31) 70 77

Bastelbedarf

Bastelstübchen E. Langner
Rumbecker Str. 9 · Tel. 14497

Bürotechnik

Werner Mörchen
Hans-Peter Wahle
Büromaschinen und Reparaturen
Ringstr. 16 / Ecke Rumbecker Str.
Arnsberg 2 · Tel. 02931/4412

Werner Bartmann
POSTALIA-Frankiermaschinen
Büromaschinen - Reparaturen
Abg. 2 · Alter Markt 22 · Tel. 3355

Bettfedernreinigung

Betten Masseck
Brückenplatz · Tel. 10221

Dachdecker

Willy Hesse
Dammstraße 3-7 · Tel. 4046

Elektro-Installation + Reparaturen

Elektro B. Burmann
Inh. F. J. Kölsch
Wetterhofstr. 15/17 · Tel. 10564

Hermann Riese
Ringstr. 70-72 · 5760 Arnsberg 2
Telefon 02931-10792

Fußböden

Parkett Sapp
Teppichboden · PVC und Parkett
Zu den Werkstätten 19 · Tel. 13138

Med. Fußpflege

Hans-Dieter Degen
Steinweg 3 · 5760 Arnsberg 2
02931 / 4455 · Privat 16650

Med. Fußpflege ZFD

Rudolf Schulte
Clem.-Aug.-Str. 60, Tel. 12182

Fotografie

Atelier für Photographie
B + T Anneser
Porträt-, Industrie- und Werbephotographie
Promenade 1 · Tel. 4540

Hausgeräte-Kundendienst

Bruno König
Apostelstraße 8 · ☎ 3555
Siemens · Constructa · Bosch · Küppersbusch · AEG

Heizungsbau

S+H GmbH u. Co. KG
E. Fiedler
Clem.-Aug.-Str. 43 · Tel. 10815
Notdienst bis 22.00 Uhr

Innendekoration + Gardinen-Reinigung

Fette
Raumausstatter-Fachbetrieb
Alter Markt 11 · Tel. 3038

Herbert Müller
Raumausstattung · Teppichboden
Am Brückencenter · Tel. 12044

Klempnerei, Installat.

Josef Liesenfeld
Jägerstraße 46 · Tel. 3514

Bruno Bause
Unterm Römberge 4 · Tel. 3748

Horst Scherer
Kurfürstenstr. 17 · 02931-10784

Kunststoff-Fenster

Glas-Schlimbach
Ruhrstraße 46 - 50
Telefon (02931) 1700

KFZ-Handel, Reparat. Abschleppdienst

Gerhard Deubel
VERGASER-Service · Oeventrop
Glösinger Str. · Tel. (02937) 6562

Autohaus Horst Kobold
Reperatur aller Fahrzeugtypen
Hammerweide 15a · Tel. 4577

J. Toch
Autoservice · Reparat. aller Art
Hammerweide 24 · Tel. 4129

Lotto · Totto

Günther Elkemann
Tabakwaren · Zeitschriften
Jägerstr./Mühlenstr. 1 · Tel. 3029

Masskonfektion vom Fachmann

Norbert Brüggemeier
City-Center · Tel. (02931) 10674

Markisen

Herbert Müller
Am Brückencenter · Tel. 12044

Metallbau, Stahlbau, Schlosserei

Huß & Knauer
Apostelstraße 5 · Tel. 3414

Potempa
Hammerweide 13 · Tel. 3718

Orthopäd.-Technik

Orthopädie-Technik Knapp
Clem.-Aug.-Str. 43 · Tel. 16617

Orthopädie-Einlagen

Rudolf Schulte
Clem.-Aug.-Str. 60, Tel. 12182
Lieferant aller Krankenkassen

Polsterei

Polstermöbel-Reparaturen
Klaus König
Grafenstraße 49 · Telefon 15405

Radio, Fernsehen, Phono

Radio Buchardt
Gutenbergplatz und Alter Markt
Telefon (02931) 10731

tele-dienst Piwinski
Clem.-Aug.-Str. 55 · Tel. 10277

Schleiferei

Schleiferei für Messer + Scheren aller Art · Solinger Schneidwaren
Alfons Vehrenberg
Hauptstr. 22 · Neheim · Tel. 24423

Schreinerei

Josef Belecke
Clem.-Aug.-Str. 69 · Tel. 10515

Schreinerei PLÖGER
5760 Arnsberg 2
Niedereimerfeld 7 · Tel. 02931-6822

Stuckgeschäft

Tillmann GmbH
Außen- u. Innenputz · Innenausbau
Reparaturarbeiten · Vollwärmeschutz
Piusstr. 6 · Telefon 02931-10793

Dieter Rocholl
Außen- u. Innenputz · Altbausanierung und Vollwärmeschutz
Tel. Freienohl 6384 · Oeventrop 1018

Schuhe, Verkauf, Reparatur, Maßanfertg.

Schuh-Linn
Orthopädie · Reparatur · Verkauf
Efeuweg 8 und Kirchstraße 35
Oeventrop · Tel. (02937) 6372
Lieferant aller Krankenkassen!

Stein- und Bildhauer

Grabmale Max Hein
Hellefelder Straße 59a
Telefon (02931) 16459/15927

Grabmalgestaltung Reinhard Hilligsberg
Werkstatt und große Ausstellung,
Clemens-August-Straße 72
Telefon (02931) 10824

Schlüsseldienst

W. D. Marks
Europaplatz 2 · ☎ 02931/10011
Notdienst Tag und Nacht

Sandstrahltechnik

Jochen Schütz
Fassaden · Metall · Holz · Möbel
Telefon (02931 - 21802 + 77373

Vereinsbedarf

SPORT + ORGANISATION
Am Sonnenstück 21 · 02937/6513



OEVENTROP
Pokale u. Ehrenpreise
Absperrband und Absperrketten · Bandabzeichen m.u.o. Aufdruck · Biermarken · Wertmarken · Eintrittskarten · Schärpen · Tanzkontroller · Urkunden · Abzeichen
Katalog anfordern!

Stieglitz

An- und Verkauf von Unfall- und Gebrauchtfahrzeugen
Jahreswagen aller Fabrikate
Unfallreparaturen
Autohandel GmbH
Dieselstr. 1 · 5760 Arnsberg 2
Telefon (02931) 77190

10. Internationaler Veltins Cup Winterberg '87.

14. November bis 18. November 1987.

Obwohl der Auftakt des Bob-Weltcups erstmals nicht in Winterberg, sondern in Altenberg/DDR (3. bis 12. November) stattfindet, hat die Kunsteisbahn im Hochsauerland nichts von ihrer Attraktivität eingebüßt. Der 10. VELTINS CUP (14./15. sowie 17/18. November) versammelt als zweite Weltcup-Station wie schon in früheren Jahren die komplette Weltelite. Und wahrscheinlich geben die beiden Schweizer Weltmeister Ralph Pichler (Zweier) und Hans Hiltebrand (Vierer) auch erst in Winterberg ihr internationales Saisondebüt, da Altenberg bislang nicht in ihren Terminkalender paßt.

Darüber hinaus avanciert die in den letzten beiden Jahren für 7,5 Millionen Mark modernisierte Kunsteisbahn »an der Kappe«, im nacholympischen Winter auch Schauplatz der Europameisterschaften, im Vorfeld der Olympischen Winterspiele zu einem beliebten Trainingszentrum. »Weil zumindest der obere Abschnitt der Bahn in Calgary ähnlich ist«, wie Dr. Sigi Radant, Sportdirektor des Deutschen Bob-und Schlittensportverbandes (DBSV) verdeutlicht. »Deshalb werden wir in Winterberg auch die meisten unserer internen Ausscheidungen bestreiten«.

Die Ähnlichkeit zwischen den Bahnen in Winterberg und Calgary blieb natürlich auch anderen Verbänden nicht verborgen. Die USA machten deshalb Nägel mit Köpfen und mieteten das Eislabyrinth gleich für den gesamten Oktober. Rund 120.000 Mark, so berichtet Klaus Kotter als Präsident des DBSV sowie des Bob-Weltverbandes FIBT, lassen sich die Amerikaner den Trainingsspaß kosten.

Dies geschieht allerdings nicht auf Kosten des DBSV, denn eine Trainingseinheit pro Tag für die bundesdeutschen Aktiven ist vertraglich abgesichert. Der Vorteil: »So müssen wir auf eigene Kosten nur eine Kunsteisbahn, nämlich die am Königssee, vereisen«, sagt Radant.

Erinnerungsmedaillen zum kleinen Jubiläum

(pps) Der VELTINS CUP feiert in diesem Jahr ein kleines Jubiläum auf der Winterberger Kunsteisbahn – vom 14. bis 18. Vovember findet die Veranstaltung zum zehnten Male statt. Schirmherrin **Rosemarie Veltins**, Chefin des Sponsors, Brauerei Veltins, hat für alle Teilnehmer (Fahrer, Betreuer, Offizielle, Bahnpersonal, Journalisten) silberne Erinnerungsmedaillen prägen lassen. Die Medaillen werden nur in einer limitierten Auflage von 500 Stück geprägt.

Die drei Erstplacierten in beiden Wettbewerben erhalten in diesem Jahr Medaillen mit einem Durchmesser von acht Zentimetern, die Sieger vergoldete Medaillen aus massivem Silber, die Zweiten in massivem Silber und die Dritten in massiver Bronze.

Den genauen Zeitplan des VELTINS-CUP finden Sie auf der Rückseite unserer heutigen Ausgabe.

Rüsten Sie Ihr Fahrzeug jetzt für den Winter um. Wir haben für Sie alle M & S-Fabrikate und Größen vorrätig, z. B.:

145 SR 13 rundem.	59,25	175 SR 14 rundem.	71,95
155 SR 13 rundem.	61,75	185 SR 14 rundem.	84,50
165 SR 13 rundem.	67,85	einschl. 14% MWSt.	
175/70 SR 13 rundem.	64,95		

KfZ-Meisterbetrieb AUTO-STEINKE
Am Bahnhof 6 · 5760 Arnsberg 2-Oeventrop · Tel. 02937/6496

Was später mit Ihrem Eigentum werden soll, bestimmen Sie. Daher:

Am besten beizeiten den Nachlaß regeln

Ein Testament ist eine sinnvolle und notwendige Sache. Wer an morgen denkt, der errichtet es beizeiten. Wenn der Nachlaß klar geregelt ist, schaltet man damit Konflikte aus, die sich sonst zu späteren Zeiten unter den Erben ergeben können. Die Bausparkasse Schwäbisch Hall hat in einem Merkblatt die wichtigsten Informationen zusammengestellt.

Wenn kein Testament oder kein Erbvertrag vorhanden ist – der Unterschied wird im Merkblatt genau erklärt – dann tritt die gesetzliche Erbfolge in Kraft. Was hat es damit auf sich? Wer erbt von wem? Was sind Erben erster, zweiter, dritter und vierter Ordung? Im Testaments-Info ist alles exakt beschrieben.

Das deutsche Recht kennt das notarielle und das Privattestament. Wo liegen die Vorteile, wo die Nachteile? Beim Privattestament zum Beispiel braucht man keinen Notar hinzuzuziehen, man läuft jedoch Gefahr, daß mehrdeutige Formulierungen später zu Verwirrung unter den Erben führen. Das notarielle Testament ist die sicherste Form – es wird vom Notar abgefaßt und anschließend beim Amtsgericht deponiert. Auch das Privattestament kann in amtliche Verwahrung gegeben werden. Daneben gibt es außerordentliche Testamente für Notfälle, zum Beispiel wenn man in Seenot gerät.

Breiten Raum widmet Schwäbisch Hall im Merkblatt den Fragen Testamentsinhalt, Testamentsanfechtung, gemeinschaftliches Testament von Ehegatten, Pflichtteil, Vermächtnis, Ersatzerben und Nacherben.

Auch zum komplex Erwerb von Haus- und Wohneigentum im Erbfall sind wichtige Einzelheiten aufgeführt. So lassen sich beispielsweise Bauspardarlehen unter gewissen Voraussetzungen prämien- und steuerunschädlich zur Auszahlung von Miterben verwenden. Überhaupt sollten alle, die einmal eine Erbschaft in Form von Haus- oder Grundbesitz zu erwarten haben, rechtzeitig Bausparer werden. Das verschafft später Flexibilität und Handlungsfreiheit.

Außerdem wird konkret dargestellt, was beim Vererben eines Bausparvertrages von Bedeutung ist. So sind zum Beispiel beim Bausparkonto in der Sparphase noch ausstehende Vergünstigungen wie etwa Wohnungsbauprämie von den Erben zu beantragen. Die auf diese Weise gewährte Prämie ist übrigens nicht mehr zweckgebunden. Ein Bausparvertrag kann nach dem Erbfall auf mehrere Arten weitergeführt werden – auch darüber informiert das Merkblatt. Hatte der Erblasser bereits ein Bauspardarlehen erhalten, deckt die Versicherungssumme aus der Risikolebensversicherung normalerweise die Darlehnsschuld oder einen wesentlichen Teil davon ab.

Interessenten erhalten das Merkblatt »Wichtiges zum Thema Testament« kostenlos in der Beratungsstelle der Bausparkasse Schwäbisch Hall AG, Gutenbergplatz 33, 5760 Arnsberg 2.

Die nächste Arnsberger Post erscheint am 26. November 1987

med. Fußpflege
Hans-Dieter Degen
Steinweg 3 · 5760 Arnsberg 2
Öffnungszeiten: Mo., Di., Do., Fr. 8.30-12.00 u. 14.00-18.00 Uhr
Mittwoch Ruhetag
Telefon: 02931/4455 · privat: 02931/16650
Termine nach Vereinbarung

IHR BANKPARTNER
Volksbank Neheim-Hüsten eG
Mehr als nur eine Bank.

DORMA tormatic

Non-stop in die Garage



z. B. bei Regen

Rund 180 Tage Sauwetter im Jahr: Da lohnt sich doch ein ferngesteuerter Garagentorantrieb. Ein DORMA tormatic-Antrieb! Weil er so einfach zu bedienen ist wie Ihre TV-Fernsteuerung.
Weil er so robust ist, um die nächsten 20 Jahre Ihr Garagentor zuverlässig „Auf und Zu" zu machen. Weil er in fast jede Garage nachträglich eingebaut werden kann.
Noch heute Informationen anfordern!



DORMA tormatic

Wie von Zauberhand: Garage auf, Garage zu.

Beratung und Montage:

METALLBAU RAINER FINKE
ARNSBERG 2
Ruhrstr. 27a · Tel. (02931) 3006

Ihr Partner für alle 2-Rad-Fahrzeuge

Zum Beispiel:

RIXE-Kinderfahrrad
16 Zoll, Rücktritt, Felgenbremse vorn, alles kugelgelagert, Gepäcktr. und Stützräder, Lenkerpolster **149,-**

RIXE-Sportrad
28 Zoll, DA oder HE Leichtlauf-Sportrad, 6-Gang-Rasterschaltung, Alu-Nirosta Ausstattung **398,-**

RIXE-Rennsportrad
28 Zoll, Alu-Nirosta-Ausstattung, 10-Gang-Rasterschaltung, Sicherheitsbremsgriffe, Vierkantlager **398,-**

WIERLEUKER

Was wir verkaufen, reparieren wir auch!

NEHEIM
Apothekerstraße 10
Telefon 02932-22960
BRUCHHAUSEN
an der B 7
Tel. 02932-4676

QUALITÄT
+ PREIS
+ SERVICE
= WIERLEUKER

Fleisch und Wurst von Martin Wirth



Dicke Schweinerippe frisch od. geräuchert	1 kg	**4,98**
Zigeuner-Gulasch	1 kg	**8,98**
Schweineschnitzel zart und mager	100 g	**1,18**
Hähnchenkeulen schlachtfrisch	1 kg	
Streichmettwurst fein	100 g	**1,18**
Marten Südlänger-Salami Spitzenqualität	100 g	**2,98**
Sauerkraut	1 kg	**1,80**

Wir braten und grillen für Sie!

Jeden Donnerstag:

Kesselfrische Fleischwurst

Fleischerei

5760 ARNSBERG 2 **Clemens-August-Straße 37**

tele-dienst piwinski

Audio · Video

Anerkannter High-Fidelity Fachhändler dhfi
Clemens-August-Str. 55 · Arnsberg 2 · Tel. 02931/10277

Berber-Teppichboden-Sonderangebote

beige-braun melierte Schlinge
100% synthetisch — à qm **DM 17,90**

Rustikale grobe Noppe
50% Wolle,400 + 500 cm breit — à qm **DM 19,80**

Schurwollberber Schlinge
400 + 500 cm breit — à qm **DM 27,90**

Super-Angebot: Teppichboden für Treppenhaus auf Anfrage.

Berber-Brücken
60/120, 70/140 — ab **DM 89,00**

Handweb-Brücken 100% Wolle **große Auswahl.**

Wir beraten, verlegen Ihre Wohnung und Treppenhaus.

Gardinenfachgeschäft
Herbert Müller
Am Brückencenter · ☎ 12044
5760 Arnsberg 2

strom

VEW-Energieberatung

Nutzen Sie diesen kostenlosen Service Ihres Energieversorgungsunternehmens.

- Alles zum Thema Elektroheizung
- Warmwasserversorgung
- Installationsberatung
- Planen von Küche und Hausarbeitsraum
- Entscheidungshilfen zu energiesparenden Elektrogeräten
- Vorträge und Kurse
- Tarifberatung und Fragen zur Energierechnung
- Alle Beratungen auf Wunsch auch bei Ihnen zu Hause ... kostenlos!

VEW Partner für Energie

Vereinigte Elektrizitätswerke Westfalen AG
5760 Arnsberg 2, Hellefelder Str. 8, Tel. (02931) 841

ARNSBERGER POST
Herausgeber: Franz-Josef Molitor und Ulrike Susewind
Redaktion: Am Sonnenstück 21, 5760 Arnsberg 2-Oeventrop, Tel. (02937) 6513 + 425 + 1878
Auflage: 15.700 verteilte Exemplare.
Erscheinungsweise: Die ARNSBERGER POST wird jeweils am Mittwoch/Donnerstag vor einem »Langen Samstag« an die Haushalte und Geschäfte in Alt-Arnsberg, Breitenbruch, Bruchhausen, Freienohl, Niedereimer, Oeventrop, Rumbeck, Uentrop und Wennigloh verteilt.
Satz: Fotosatz-Studio Franz-Josef Molitor, Am Sonnenstück 21, 5760 Arnsberg 2-Oeventrop, Telefon (02937) 6513 + 1878.
Druck: Druckhaus Schönert, Alte Ruhr, 5760 Arnsberg 2-Oeventrop, Tel. (02937) 1428.
Zur Zeit gilt unsere Anzeigenpreisliste Nr. 5 vom 1. März 1984.

Die Verwendung von Anzeigenlayouts, Mitteilungen etc. durch andere als die Herausgeber ist – auch auszugsweise – nur mit Genehmigung derselben zulässig.

Die WESTFÄLISCHE FERNGAS-AG WFG

hat an dieser Stelle in den letzten Wochen über die Energie Erdgas sowie ihre aktuelle und künftige Bedeutung für die Energieversorgung der Bundesrepublik Deutschland berichtet.

Heute möchte sich die WFG zum Abschluß als „Ihr Gasversorgungsunternehmen" vorstellen.

Die WESTFÄLISCHE FERNGAS-AG wurde im Jahr 1928 gegründet. Die Aktionäre der Gesellschaft sind der Landschaftsverband Westfalen-Lippe mit einem Aktienanteil von 38 %, der Landesverband Lippe mit 5 %, 12 westfälische Kreise und 2 hessische Landkreise mit 41 % sowie 30 westfälische Städte und Gemeinden mit 16 %. Das Grundkapital der Gesellschaft beträgt 70 Mio. DM.

Der Versorgungsraum

Das Versorgungsgebiet der WFG reicht von der Weser im Nordosten bis zur Sieg im Südwesten und erstreckt sich über eine Fläche von 14000 km² mit rd. 4 Mio. Einwohnern.

In diesem Versorgungsraum betreibt die WFG ein rd. 3400 km langes Leitungsnetz, wovon 1800 km auf das Hochdruck- und rd. 1600 km auf das Mittel- und Niederdrucknetz entfallen. Der Einsatz neuester Technologien gewährleistet hierbei einen reibungslosen Netzbetrieb. Eine moderne Leitzentrale erlaubt die lückenlose Überwachung und Steuerung der Erdgasmengenflüsse. Korrosionsschutz und regelmäßige Hubschrauberüberwachung des Leitungsnetzes kommen hinzu und tragen jederzeit zu einer sicheren Versorgung der Kunden bei.

Die Kunden

Über das Leitungsnetz der WFG werden heute rd. 650 Industriebetriebe, 40 Verteilerwerke sowie rd. 45200 Haushalt- und Gewerbekunden in eigenen Ortsversorgungen mit Erdgas beliefert. Insgesamt haben die Kunden der WFG 1986 rd. 22,2 Mrd. kWh Erdgas bezogen.

Die Aufgaben

Die Aufgaben der WFG erschöpfen sich jedoch nicht in dem Transport und der Verteilung von Gas. Vielmehr bietet die Gesellschaft ihren Kunden als modernes Dienstleistungsunternehmen ein breitgefächertes technisches und kaufmännisches Serviceangebot:

Das reicht von der anwendungstechnischen Beratung für Haushalt- und Gewerbekunden in 24 Ortsversorgungsbüros, die über das gesamte Versorgungsgebiet verteilt sind, bis hin zur Präsentation von maßgeschneiderten Lösungen für die Industriekunden.

Schulungen, Informationsveranstaltungen und Seminare finden in einem eigenen Informationszentrum in der Hauptverwaltung

WESTFÄLISCHE FERNGAS-AG
Kampstr. 49
4600 Dortmund 1
Tel.: (0231) 1821-0

für Marktpartner (z. B. Installateure, Heizungsbauer, Gerätehersteller, Architekten, Ingenieurbüros, Wohnungsbaugesellschaften, Behörden), Konzessionsgeber und Verteilerwerke regelmäßig statt.

Schließlich hat die WFG mit der Gründung einer Tochtergesellschaft, der AWT Absorptions- und Wärmetechnik GmbH, den energiewirtschaftlichen und -politischen Notwendigkeiten Rechnung getragen: Energieersparnis, Mineralölsubstitution und Umweltentlastung heißen die Erwartungen, die sich an diese zukunftsweisende Technologie knüpfen.



Das ist unser Versorgungsraum



WFG

WESTFÄLISCHE FERNGAS-AG

Hauptverwaltung: 4600 Dortmund 1
Kampstr. 49 · Telefon: (0231) 1821-0

- WFG-Hochdruck-Leitungen in Betrieb
- WFG-Hochdruck-Leitungen geplant bzw. im Bau
- WFG-Hochdruck-Leitungen projektiert
- Leitungen von WFG-Verteilerwerken
- Transportleitungen anderer Ferngasgesellschaften
- WFG-versorgte Orte
- Dortmund — Sitz der Hauptverwaltung

Schützenverein Schreppenberg

Die »Zweite« war gut drauf

Die 2. Kompanie vom Schützenverein Schreppenberg, annähernd 90 Mann stark, feierte am 2. Oktoberwochenende ihr Herbstfest. Die Kompanie, die 1979 als Jugendkompanie mit 12 Mann gegründet wurde, verfügt seit diesem Jahr über eine eigene Fahne, die als Motiv die Berbketalhalle und die Hl. Kreuz-Kirche zeigt.

Durch das hervorragend arrangierte Programm führte »Tausensassa« Friedel Koch. Unter den geladenen Gästen konnte Friedel Koch, im Auftrag der 2. Kompanie, den 1. Vorsitzenden des Schützenvereins Klaus Meier, den Schützenhauptmann Günter Bruchhage und den Ehrenhauptmann Willi Oppelt begrüßen. Müller's »Foxe« verstand es, am Grill die leckersten Sachen zuzubereiten.

Bei der Verlosung konnte Ulrich Bruchhage den 1. Preis, einen Frühstückskorb im Werte von DM 100,- entgegennehmen. Beim Scheibenschießen siegte Petra Bösterling vor Bianca Lohberg, ganz klar nach Punkten.

»The Times«, Stimmungsband aus Wennigloh, zogen wieder alle Register ihres Könnens, sodaß bis in den frühen Morgen gefeiert wurde.

VoHa



Friedel Koch (Mitte) übergab den Frühstückskorb an Ulrich Bruchhage (links).

Wir danken unseren Sparern und Geschäftsfreunden

Der 29. Oktober 1987 war ein denkwürdiger Tag in der Geschichte der Sparkasse Arnsberg-Sundern. Vor 150 Jahren als unscheinbarer Einmannbetrieb gegründet, hat sie sich zu einer leistungsfähigen, modernen Sparkasse, dem größten Kreditinstitut im heimischen Raum, entwickelt.

Durch Partnerschaft mit unseren Kunden und den Bürgern unserer Städte Arnsberg und Sundern sowie einer starken Verbundenheit mit der heimischen Wirtschaft und den Kommunen sind wir Jahr für Jahr gewachsen. 350 Beschäftigte, 1 Milliarde DM Bilanzsumme, mehr als 830 Millionen DM Kundeneinlagen, über 680 Millionen DM Kredite und Darlehen sowie 3 Niederlassungen und 25 Geschäftsstellen mit einer zukunftsorientierten Ausstattung sprechen für sich.

Wir nehmen diesen Jubiläumstag zum Anlaß, unseren treuen Sparern und Geschäftsfreunden für die vertrauensvolle Zusammenarbeit in guten wie in schlechten Zeiten, auch im Namen aller Mitarbeiterinnen und Mitarbeiter, zu danken. Denn Vertrauen und Leistung sind die Grundlagen für die heutige Größe unserer Sparkasse.

Zu unseren ältesten und vornehmsten Aufgaben gehören nach wie vor die Förderung des Sparsinns und der Vermögensbildung sowie die Kreditausstattung der Einwohner und der Wirtschaft unseres Geschäftsgebietes, insbesondere des Mittelstandes. So, wie die Sparkasse bei ihrer Gründung berufen wurde, den Bürgern zu dienen, so sieht sie auch in Zukunft ihre höchste Aufgabe in der Erfüllung ihres öffentlichen Auftrages zum Wohle und Nutzen der heimischen Bevölkerung.

UELSBERG
Vorsitzender des Vorstandes
MÜLLER
Mitglied des Vorstandes
ROCHOLL
stellv. Mitglied des Vorstandes

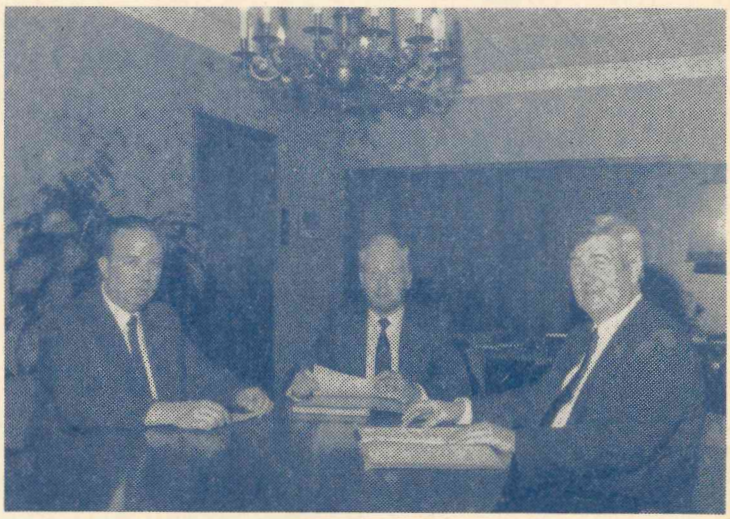

Von links: Stellvertretendes Mitglied des Vorstandes Hans Josef Rochol Vorsitzender des Vorstandes Friedrich Uelsberg und Mitglied des Vorstandes Hans Müller.

Herrenausstatter
N. Brüggemeier
5760 Arnsberg 2 · Rumbecker Str. 4
25 Jahre 1962-1987
Mode für den selbstbewußten Mann

25 Jahre Schmerzfrei gehen, mehr Lebensfreude
Rudolf Schulte
med. Fußpfleger ZFD
Orthopädie-Einlagen. Alle Krankenkassen.
Arnsberg 2, Clem.-Aug.-Str. 60, Telefon 12182
Mo.-Fr. 8-12 Uhr, Mo., Di., Do., Fr. 14-17 Uhr
med. Behandlungen ab 5,– DM
Fußhilfe

MODEMARKT
5760 Arnsberg-Oeventrop · Widay-Markt · Telefon (0 29 37) 18 17
Das müssen Sie sehen!
Die neue Herbstmode im Modemarkt für Damen + Herren
Dazu die bekannt günstigen Modemarkt-Preise.
Der weiteste Weg lohnt sich. Samstag Langer Samstag von 9-18 Uhr durchgehend geöffnet!
Teschner & Dülberg



150 Jahre Erfahrung für die gemeinsame Zukunft

SPARKASSE ARNSBERG-SUNDERN
1837-1987

Toto Blanke & Rudolf Dasek am 8. Dezember in Arnsberg

Vorverkauf läuft ab 11.11.87

Auf Einladung des Arnsberger Pressefotografen und Reporters Bernd Mommertz gastiert am Dienstag, 8. Dezember um 20 Uhr das weltbekannte Gitarren-Duo Toto Blanke & Rudolf Dasek in der Aula des Arnsberger Gymnasiums Laurentianum. Veranstalter Mommertz war Zuhörer eines Konzertes der beiden Vollblutmusiker in der ausverkauften Paderborner Paderhalle und entschloß sich spontan, das Duo nach Arnsberg ins Laurentianum zu holen.

Die erste Begegnung dieser beiden Supergitarristen fand in einem Hotel in Wroclaw, Polen, statt, als sich der bundesdeutsche Toto Blanke für einen Festivalauftritt beim »Jazz nad Odra« vorbereitete. Aus dieses Jamsession entwickelte sich die Idee, gemeinsame Tourneen zu veranstalten. Es vergingen jedoch eineinhalb Jahre, bis dieses Vorhaben realisiert werden konnte.

Im Herbst 1978 war dieses Duo erstmals in der DDR zu hören. Es folgten Auftritte beim Jazzjamboree in Warschau, Ljubljanafestival, Neuwiedfestival sowie Rundfunk- und Fernsehaufzeichnungen. Die gemeinsame musikalische Erfahrung spiegelte sich das erste Mal in einem Stück auf Daseks LP *Dialoges* wieder.

Anläßlich einer Tournee mit Unterstützung des Goethe-Institutes durch Südeuropa im Frühjahr 1981 wurde in Zagreb die erste gemeinsame Platte *Silhouettes* aufgenommen, auf der sich die wichtigsten, speziell für dieses Duo komponierten Themen wiederfinden.

Der besondere Reiz der Musik dieses Duo besteht darin, daß sich hier westliche und östliche Musikkulturen begegnen. In Daseks virtuosem Spiel vermischen sich Strömungen des Jazz mit Einflüssen der heimischen, tschechoslowakischen Folklore. Als Absolvent des Prager Konservatoriums beherrscht er sowohl die klassischen als auch zeitgenössischen Techniken des Gitarrenspiels.

Blanke, der durch seine Reisen durch zahlreiche Kontinente mit vielfältigen Musikkulturen in Berührung kam, verbindet in seinem Spiel indische, afrikanische, amerikanische Einflüsse mit seinem mitteleuropäischen Background.

Die technische Beherrschung der Beiden auf ihren Instrumenten läßt sie zur Weltspitze der führenden Gitarristen zählen. Die Musik ist etwas für Leute, die John McLaughlin mit Paco De Lucia mögen, sich aber immer an deren extrovertierter Spielauffassung stören. Toto Blanke und Rudolf Dasek liegen klanglich an ihren vorgenannten Kollegen, verbinden immens hohen technischen Standard recht unaufdringlich mit hoher Musikalität, auch wenn gelegentlich die Vorbilder durchblitzen. Ihre neuste LP *Tramontana* verbindet Flamenco-Elemente mit eigenständiger Musikauffassung. Den zwei Gitarristen gelingt es immer, in ihren Stücken kleine Geschichten zu erzählen. Da hört man moderne Jazzharmonik und barocke Kontrapunktik, Samba und Tango, osteuropäische Folklore und spanische Spieltechnik. Das Wichtigste jedoch: Blanke und Dasek liefern sich keine Gitarrenduelle, sondern schaffen einfühlsame Stimmungsbilder für zwei Gitarren.

Daseks Stärke liegt im Expressionismus seiner Melancholie, er ist ein einzelgängerischer Poet, ein perfekter Widerpart zu dem westdeutschen Allround-Profi und Berufs-Schalk Toto Blanke. Jazz-Papst Joachim E. Berendt faßte das Geheimnis der beiden Super-Gitarristen wie folgt zusammen: » Aus der Vereinigung zweier Riesen muß nicht notgedrungen ein Ungetüm hervorgehen. Toto Blanke und Rudolf Dasek sind der beglückende Beweis zweier gitarristischer Giganten, die sich in geradezu idealer Weise ergänzen, ohne in gegenseitiger Übersteigerung den Hörer zu überfordern. Die musikalische Erfolgs-Strategie dieser beiden Vollblut-Musiker liegt in der geradezu frappierenden Toleranz der musikalischen Größe des Partners gegenüber. Bei den Beiden bewahrheitet sich auch im Jazz die alte Weisheit aus der circensischen Artistik, daß ein Kaskadeur erst dann wirklich gut sei, wenn Kapriolen allerhöchster Schwierigkeit den Eindruck lockerleichter Spielerei und Selbstverständlichkeit erwekken.

Toto Blanke und der Tscheche Rudolf Dasek zeigen sich stets als unumstrittene Meister dieser Kunst. Ein fast blindes Verständnis zwischen den beiden Musikern schafft die Basis für großen gegenseitigen Freiraum, läßt die akustischen Gitarren zu einem Klangkörper verschmelzen!«

Dem ist nichts mehr hinzuzufügen: nichts wie hin am 8. Dezember ins Laurentianum! Vorverkauf ab 11. November bei Radio Karbe, Reisebüro Luig (Arnsberg 2), Radio König (Neheim), Radio Holewa (Hüsten), Tabak und Reisebüro Hömberg (Oeventrop) und Buchhandlung Berghoff-Flüel (Sundern) sowie über den Veranstalter Bernd Mommertz, Auf der Alm 5, Arnsberg 2, Tel. 02931/13920.



GANZ NEU

DIE FEDERKERN-MATRATZEN NACH KÖRPERGEWICHT.

DUNLOPILLO »KILO«

ENDLICH: ORTHOPÄDISCH EINWANDFREIE FEDERKERN-MATRATZEN ZU ERSCHWINGLICHEN PREISEN

Guter oder schlechter Schlaf wird von einem Faktor entscheidend beeinflußt: vom Körpergewicht. Was bisher nur teuere Matratzen konnten – die ideale Abstützung des Körpers ganz gleich welcher Gewichtsklasse – das ist jetzt erstmals mit preiswerten Matratzen möglich. Mit den Federkern-Matratzen Dunlopillo »Kilo«. Denn Dunlopillo »Kilo« können genau auf das Körpergewicht des Schläfers abgestimmt werden.
So wird jetzt auch ein orthopädisch einwandfreies Liegen bei preiswerteren Federkern-Matratzen gewährleistet.



DUNLOPILLO »KILO« GIBT ES IN 4 GEWICHTSKLASSEN

bis 60 kg	= KILO-A
60–70 kg	= KILO-B
70–80 kg	= KILO-C
über 80 kg	= KILO-D

HKM

Möbelhof GmbH
Inh. Th. Blume und W. Kneer
Clemens-August-Straße 95
Telefon (02931) 2020
5760 Arnsberg-Alt

Sonntag freie Möbelschau von 14-18 Uhr.
Keine Beratung - kein Verkauf!

Langer Samstag von 8.30 - 18.00 Uhr durchgehend

IMO autowäsche schnell schonend bequem



Wer Selbständigkeit schätzt, sollte mit uns sprechen.
Wir verfügen zur Zeit über 200 Autowaschstraßen in der Bundesrepublik Deutschland und expandieren ständig.
Für die Verwaltung unserer Autowaschstraße in

Arnsberg

suchen wir den verantwortungsvollen Partner.
Technische Kenntnisse, Einsatzfreude zum eigenverantwortlichen Arbeiten setzen wir bei unseren Bewerbern voraus.
Schreiben Sie mir oder rufen Sie mich ab Montag, 18.00 Uhr an:
Karl-Heinz Elbert
Hadynstr. 4 · 4010 Hilden · Tel.: 02103/46133

IMO Europas größtes Autowaschstraßen-Netz

Wir machen DRuCK



Ihr Druckpartner von der Visitenkarte bis zum Katalog!

fotosatz & druckservice
franz-josef molitor
Am Sonnenstück 21
5760 Arnsberg 2-Oeventrop
☎ 02937/1878 + 6513

Augenauf beim Sockenkauf
Norweger-Socken, graumeliert,
Superpreis 5 Paar **15.00**
Tennis-Socken, m. farb. Ringel, 5 P. **9.90**
Herren-Socken, Jaquard,
Wolle/Acryl, 5 Paar **9.90**
Kinder-Tennis-Socken 5 Paar **9.90**
Arztsocken, weiß, r. Baumw. 5 P. **12.90**
Bio-Socken, naturr. Baumw. 4 P. **12.90**
Unser absoluter Preisknüller:
Kinder-Strumphosen, Acryl od. Acryl/Baumw., 3 P. nur **10.00**
Strickmoden Lackner
Arnsberg · Neheim
Hüsten · Sundern

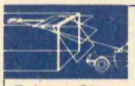

Der Garagentor-Antrieb, der mitdenkt
BOSCH
Fahren Sie vor – Bosch öffnet das Tor.
Wir beraten Sie und übernehmen den Einbau.
BAUELEMENTE
W. Ebert + R. Uerschels
Ruhrstr. 56 · Tel. 3649
5760 Arnsberg 2

An alle meine Kunden!
Ab 1. 11. 1987
habe ich mein Ladenlokal geschlossen.
Die Werkstatt bleibt wie gewohnt, Kirchstraße 7, hofseitig, bestehen.
Geöffnet Mo-Fr. von 15.00 - 18.00 Uhr
Samstag von 9.00 - 12.30 Uhr.
Uwe Trompeter
Husq varna - Motorsägen · Forstzubehör
Kirchstr. 7 · 5760 Arnsberg 2-Oeventrop · Tel. 02937/6913

ZENTRALVERBAND DER FUSSPFLEGER ZFD DEUTSCHLANDS E.V.

Wir sind umgezogen!
Med. Fußpflege
Erika Balkenhol
Zur Feldmühle 8
5760 Arnsberg 2
Tel. 02931/13699

Erfolgreich werben, dort wo die Kundschaft wohnt – zwischen Bruchhausen und Freienohl – natürlich in der »ARNSBERGER POST«

Neueröffnung

Ihren altvertrauten Reifenfachhändler **Helmut Kemper** finden Sie **ab sofort** in den neuen Betriebsräumen, Arnsberg 2, **Hüstener Straße 30** (ehemals Bachtenkirch).

Unsere modern eingerichtete Reifen-Service-Station bietet Ihnen:

- **Neureifen der Fabrikate Michelin, Conti, Good Year, Kleber, Fulda und Vredestein**
- **Ausländische Reifenfabrikate zu Top-Konditionen**
- **Runderneuerung im neuen Haft-Lamellen-Profil**
- **Herstellung von LKW-Reifen-Runderneuerung**
- **Batterien · Stahlfelgen · Alufelgen**

Vertrauen Sie auf die Leistungen eines Fachmannes mit 25jähriger bekannter Berufserfahrung!



Helmut Kemper GmbH
Neureifen aller Art · Runderneuerungen
Batterie-Fabriklager-Ladestation
Autozubehör · Felgen

Hüstener Straße 30 · 5760 Arnsberg 2 · Telefon (02931) 6055

★ ★ ★ ★ ★

Winterberg Bob- und Rodelbahn

10. Internationaler Veltins Cup Winterberg '87.

14. November bis 18. November 1987.



Weltcup-Rennen:

Samstag, den 14. November 1987
12.30 Uhr Zweier-Bob: 1. und 2. Lauf

Sonntag, den 15. November 1987
12.30 Uhr Zweier-Bob: 3. und 4. Lauf

Dienstag, den 17. November 1987
18.00 Uhr Vierer-Bob: 1. und 2. Lauf

Mittwoch, den 18. November 1987
12.30 Uhr Vierer-Bob: 3. und 4. Lauf

FIBT

DEUTSCHER BOB U. SCHLITTENSPORT VERBAND E.V.

Ausrichter:
Bob-Club Sauerland Winterberg e.V.

VELTINS

Nr. 11 38. Jahrgang 26. November 1987 An alle Haushaltungen!



ARNSBERGER POST

Das älteste, kostenlos verteilte Anzeigenblatt der Bundesrepublik Deutschland

Adventszeit –

Der Duft von Nelken und Anis ist nicht alles

Von Franz-Jörg Schulte

Aus dem Stand heraus mich in vorweihnachtliche Stimmung zu versetzen, liebe Leser der *Arnsberger Post*, das fällt auch mir nicht leicht; besonders jetzt am Buß- und Bettag, wo ich diesen verdammten leeren Seiten gegenüber sitzen muß, denn die Druckmaschinen warten bereits gierig, am 27. November muß die *Arnsberger Post* »raus« . . .

Doch setzte ich mich pflichtgemäß den Qualen und Prüfungen des Schreibtisches aus, allein, um mich selbst und Sie, liebe Leser, zum ein wenig Nachdenken anzuregen.

Nun liegt sie also wieder vor uns, die schöne vorweihnachtliche Zeit. Ich freue mich sehr darauf; und damit meine ich nicht die berechtigten Umsatzerwartungen für unsere Parfümerie und unserer Fotoshop, sondern ich freue mich mehr auf die gute Gelegenheit, die Eltern wenigstens ein bißchen nutzen sollten (denn die anheimelnde intakte Atmosphäre dieser Vorweihnachtszeit wird meinen Kindern Verena und Robin eine wichtige und immer lebendige Erinnerung an die Kindheit bleiben – so hoffe ich es wenigstens).

Doch darf diese Zeit nicht allein die Kinderzeit sein, sondern genau so umfangreich eine Zeit für alle Menschen. Doch scheint mir gerade in dieser Zeit, daß die »innere Stimme« mehr und mehr zu kurz kommt.

Da sehe ich an den Lichtmasten auf Steinweg/Alter Markt – man könnte meinen, es sei Wahlkampfzeit – ein gründes Plakat aufgehängt, mit dem Text in großen Lettern:
Dienstag, den 17. November –
»denn morgen haben alle frei!
DAS GROSSE FRESSEN
20 m kaltes Buffet für jedermann und kostenlos«.

Also liebe Leser, ohne mich dem Vorwurf übergroßer Prüderie aussetzen zu wollen – geschmackloser geht es wohl nicht! Gerade in dieser sogenannten stillen Woche – sie beginnt mit dem Volkstrauertag (dieser Tag wurde als Gedenktag für die Gefallenen des Ersten Weltkrieges

Knirps Fachgeschäft
Damen + Herren Knirpse
Damen + Herren Modeschirme

Handtaschen auch in Schlangen- und Krokoleder, Koffer, Reisetaschen, Schmuckkästen, Gürtel, Sporttaschen, Börsen, Brieftaschen, Manicür-Etuis.

Exquisite Lederwaren in Reptilien- und Feinleder

Rickert
Arnsberg 2 · Promenade 2

. . . wenn Sie schreiben und schenken . . . wenn Sie schreiben und schenken . . .

Für jede Gelegenheit ein ganz persönliches Geschenk

ist eine schöne Briefpapierkassette, ein Fotoalbum, Dokumenten- oder Schreibmappe, eine Schreibtischgarnitur, geschmackvolle Servietten und Kerzen oder ein wertvolles Schreibgerät mit Namensgravur.

Kommen Sie zu uns, wir beraten Sie freundlich und fachmännisch!

Pelikan · WATERMAN · MONT BLANC · LAMY · rOtring Art'Pen



Bis zum 24. Dezember gravieren wir die bei uns gekauften Schreibgeräte zum Sonderpreis von 1,- DM.

Walter Röhrig
Gutenbergplatz 58 · Telefon 02931 – 14942
5760 ARNSBERG 2
Einkaufen ohne Parkplatzsorgen!

. . . wenn Sie schreiben und schenken . . . wenn Sie schreiben und schenken . . .

erstmals 1926 begangen), in der Wochenmitte folgt dann der Buß- und Bettag (seit Anfang dieses Jahrhunderts gilt dieser Tag als besonderer evangelischer Feiertag) und sie endet mit dem Totensonntag (ebenfalls ursprünglich ein evangelischer Feiertag, der allgemeine Gedenktag für die Toten), gerade also in dieser Woche sind solche grellen Werbemethoden doch ein wenig zweifelhaft. Und wenn man von den verheerenden Folgen der Dürre-Katastrophe in Afrika liest, wo 5,2 Millionen Menschen vom Hungertod bedroht sind, dann kommt einem doch ein bißchen so etwas wie Scham; man fragt sich angesichts der Ärmsten der Armen, was man selbst als Mitglied der reichen westlichen Welt eigentlich als Hilfe tut?

Natürlich kann man sein eigenes Gewissen mit der Tatsache beruhigen, daß die äthiopische Politik, mit ihrem waffenstarrenden Aufrüstungsdrang zumindest mitschuldig ist, und überhaupt: die Politik . . .

Daß sie ein schmutziges Geschäft sei, wird immer wieder behauptet. Wie so vieles im Leben, sagt man es einfach dahin. Doch glaube ich nicht so recht an diese Wahrheit. Wer ist denn schon bereit, selbst Verantwortung für die Mitmenschen zu übernehmen, z. B. in der Kommunal-Politik. Wer ist bereit, Freunde und Familie, Hobbys und andere angenehme Seiten des Lebens zugunsten einer Politiker–Karriere an die zweite oder dritte Stelle seines Lebensinhaltes zu setzen? Liebe Leser, ich hab's mal kurz probiert (Mitglied des Stadtplanungsausschusses), und ich mußte eingestehen, daß meine Opferbereitschaft angesichts von Beruf, Familie und Freundeskreis so groß nicht war. Dabei ist eigentlich jeder aufgerufen, mitzumachen, sich zu engagieren; denn die großen und kleinen Herausforderungen unserer Zeit erfordern alle Kraft und die Besten der Besten!

Die größte Anstrengung wird mit Sicherheit das in den Griffbekommen der drohenden Klima-Veränderung der Erde sein. »Die Ozon-Schicht über der Antarktis ist aufgerissen und dieses Loch wird immer größer. Millionen Menschen, warnen die Ärzte, können an Hautkrebs erkranken. Immer schneller werden die Regenwälder abgeholzt, die ökologischen Folgen sind noch nicht abzusehen, der Natur droht ein Crash« (so *Welt am Sonntag*). Der Wettkampf mit perversen Waffensystemen ist ebenso ein der größten Herausforderungen unserer Zeit!

Doch auch im kleinen politischen Maßstab gibt es wahnsinnig wichtige Aufgaben: Da droht dem Hochsauerlandkreis und der Stadt der Finanzkollaps, da fragt man sich, was hat unsere Kommunalpolitik falsch gemacht? War es richtig angesichts dieser vorauszuberechnenden Finanzmisere eine Millionen-Verschlingende Bobbahn in Winterberg zu bauen? Mußte das nicht gerade billige neue Mescheder Kreishaus wirklich sein? Und hat die Stadt Arnsberg, z. B. mit dem Stadion »Große Wiese«, angesichts von 200 bis 300 Zuschauern beim Spiel von Hüsten 09 nicht in Wirklichkeit sich selbst einen Bärendienst erwiesen? Und was ist mit dem neuen »Klein-Düsseldorf« in Neheim – hat man da nicht zu sehr geklotzt zu Lasten anderer Stadtteile und Ortschaften? Lieber Leser, diese Negativ-Katalogisierung könnte ich stundenlang fortsetzen, doch dazu reicht das Papier nicht.

Ich ärgere mich natürlich sehr, daß vermutlich der Ausbau von Steinweg/Alter Markt oder die Entlastung innerstädtischer Straßen in Arnsberg nicht vor den neunziger Jahren zufriedenstellend gelöst wird (wenn überhaupt). Doch wer ist Schuld, hat jemand versagt? Man erhebt schnell den Finger, man riskiert schnell eine »kesse Lippe«, um die Schuldigen ausfindig zu machen. Ich erlaube es mir nicht; denn auch ich habe nicht dazu beigetragen bei Verantwortung und Mandatschaft mitzumachen . . .

Daß ich diese Gedanken in den Tagen vor Advent zu Papier bringe, hängt vermutlich damit zusammen, daß die Ablenkung ereignisreicher Sommertage nicht mehr ist. Auch unsere Vorfahren hielten es so, gerade in den Wintermonaten, wenn die Nächte immer länger wurden, wo man Zeit zum Nachdenken hatte. Sie zündeten zur Beschwörung und Abwehr »böser Kräfte« Lichter an und im Haus an. Adventskalender und Adventskranz haben hier ihren Ursprung. Nutzen wird diese Zeit, halten wir kurz mit unserem Alltagstreiben ein; und wir vermiesen uns diese schöne vorweihnachtliche Zeit nicht, wenn wir uns auch den weniger schönen Dingen des Lebens zuwenden – denn der Duft von Nelken und Anis darf nicht alles sein!

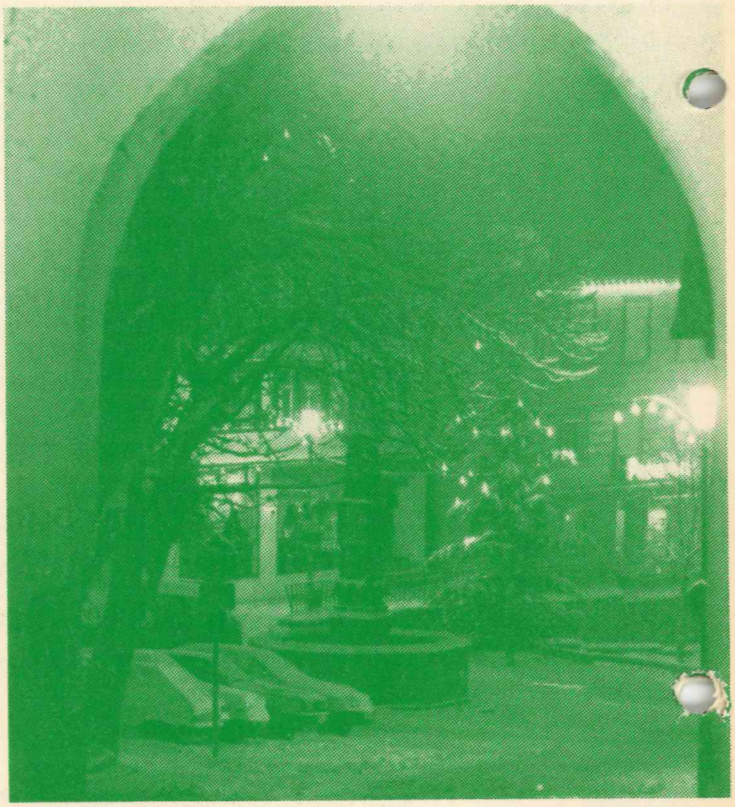

Folgen Sie dem Stern...

Papier und Feder

Clemens-August-Straße 41 · 5760 Arnsberg 2



Wir haben für Sie zum Verschenken und Wünschen zusammengestellt:

Advents- und Christbaumschmuck
edle Schreibgeräte
außergewöhnlich feine Briefpapiere
fröhliche und besinnliche Karten
echte Bienenwachskerzen
Weihnachtsservietten in vielen Farben
Geschenkpapiere und Kartonagen
und noch viele, viele Geschenkideen

Unser Service:

Wir gravieren Schreibgeräte für 1.- DM v. W.
drucken Briefpapier
rahmen Bilder zum günstigen Preis
verpacken nach Ihren Wünschen

An allen Samstagen vor Weihnachten zusätzlich von 14-18 Uhr geöffnet!

Es gibt wieder ...

ARNSBERGER THALER

in vielen Arnsberger Fachgeschäften



DM 10 000.- Gewinne (in Shoping-Karten)

Hotel Haus Luckai

Christine-Koch-Straße 11
5778 Meschede-FREIENOHL
Telefon (02903) 7752

Am **Silvesterabend** bieten wir Ihnen neben unserer reichhaltigen Speisenkarte folgendes exclusive 5-Gang-Menue zu einem attraktiven Preis.

Feinschmeckersalat mit Walnußdressing und Wachteln

*

Feine Wildessenz mit Gemüseperlen

*

Pochiertes Lachsfilet in Sauerampfersauce und wildem Reis

*

Rinderfilet »Wellington« in Blätterteig gebacken mit zartem Rosenkohl Sherrytomaten und Herzoginkartoffeln Kaffee mit feinem Gebäck

*

Crepes mit Grand Manier-Sahne gefüllt und marinierte Erdbeeren.

*

Kaffee mit feinem Gebäck.

Wir bitten um Vorbestellung!

*

Am **Neujahrsmorgen** ab 10 Uhr halten wir für Sie ein vielseitiges Brunchbuffet zum Preis von DM 16,50 pro Person bereit!

Auf Ihren Besuch freut sich
Familie Luckai

Kleinanzeigen

bis 3 Zeilen
nur 5,- DM.
Jede weitere Zeile 1,–

KACHELÖFEN
KAMINE
KACHELÖFEN

- Beratung aus Erfahrung und Können
- Individuelle Gestaltung nach Ihren Wünschen
- Fachkundige Berechnung der Heizleistung
- Handwerkliches Setzen – kein Schnellaufbau!
- Zuverlässiger Kundendienst.

Ihr Fachbetrieb für echte Kachelöfen und offene Kamine

Seit 1948
KACHELÖFEN + LUFTHEIZUNGSBAU

Pesch & Sohn

Zur Feldmühle 12, Arnsberg 2,
Tel. (02931) 10488
Ausstellungs-Öffnungszeiten:
Mo.-Fr. 17.00-18.30 Uhr,
Samstags 9-13 Uhr (18.30 Uhr),
Sonntags freie Schau 10-12 Uhr.

Kamine Herde
Industrie- Öfen
Kachelöfen
Kamincassetten

ZENTRALVERBAND DER FUSSPFLEGER ZFD DEUTSCHLANDS E.V.

Med. Fußpflege
Erika Balkenhol
Zur Feldmühle 8
5760 Arnsberg 2
Tel. 02931/13699

KFZ-Meisterbetrieb Auto-Steinke

Instandsetzung aller PKW-Fabrikate
Unfallreparaturen von A – Z
Beseitigung von Rostschäden
Abgas-Sonderuntersuchung nach § 47a StVZO
DEKRA-Abnahme im Haus
An- und Verkauf von gebrauchten KFZ

Am Bahnhof 6 · 5760 Arnsberg-Oeventrop
Telefon (0 29 37) 64 96

Sommer

Wir kommen!

Unsere neuen Prospekte sind da!

Club Aldiana · gut · Club 28 Reisen · terramar · NUR TOURISTIC

WENN'S UM URLAUB GEHT

TOURISTIC CENTER
Arnsberg
Im Brückencenter
Tel. 02931-2049

Wunsch-Räder für die ganze Familie.

Rixe-Rennsportrad
28 Zoll, Alu-Nirosta-Ausstattung, 10-Gang-Rasterschaltung, Sicherheitsbremsgriffe, Vierkantlager **398,-**

Rixe-Kinderfahrrad
16 Zoll, Rücktritt, Felgenbremse vorn, alles kugelgelagert, Gepäcktr. und Stützräder, Lenkerpolster Mitnahmepreis **149,-**

Puky-Kinderfahrzeuge
in großer Auswahl, z. B. Dreirad mit Schiebestange, Handbremse **99,80**

Puky-Go-carts ab 169,- DM
Puky-Roller ab 89,50 DM

Rixe-Sportrad
28 zoll, DA oder HE Leichtlauf-Sportrad, 6-Gang-Rasterschaltung, Alu-Nirosta-Ausstattung **398,-**

BMX-Räder
in vielen Ausführungen 16, 18, 20 Zoll ab **198,-**

Die ganze Welt des Zweirads unter einem Dach – vom 12½ Zoll Kinderfahrrad bis zur K 100 LT BMW

WIERLEUKER

. . . was wir verkaufen, reparieren wir auch!

5760 Arnsberg 1 · Bruchhauser Str. 67 · Tel.: 4676
5760 Arnsberg 1 · Apotheker Str. 10 · Tel. 22960



Berufsfindung im HSK

Nach über einjähriger Vorbereitungszeit wurde am 6. Oktober im Berufsinformationszentrum in Meschede vom Vorsitzenden des Kreisjugendring Hochsauerlandkreis die neue Broschüre »Berufsfindung im HSK« vorgestellt. Außer dem Vorsitzenden des Kreisjugendringes Friedel Koch, waren der Kreisjugendpfleger Konrad Garske, der stellvertretende Vorsitzende des Kreisjugendringes Eberhard Kräling, die Berufspraktikantin Frau Gabriele Severin, Wolfgang Wert vom Deutschen Gewerkschaftsbund sowie Martin Zander als Redakteur einer Werkszeitung im Jugendbereich in dem Arbeitskreis Schulabgänger/Berufsanfänger tätig. Martin Zander war für die Gestaltung der 80seitigen Broschüre verantwortlich. Unterstützt wurde der Arbeitskreis durch die fachlichen Beratungen des Amtes für Schulverwaltung und Kultur des Hochsauerlandkreises, dem Arbeitsamt Meschede, vom DGB-Kreis Hochsauerland, vom Kolpingsbildungswerk Arnsberg, dem Kreisjugend- und Sportamt sowie der Volkshochschule des HSK.

In seinen Ausführungen zum Sinn und Zweck dieser Broschüre erwähnte Friedel Koch, daß diese neue Broschüre den Jugendlichen Rat und Hilfe für die Findung eines Ausbildungs- bzw. Arbeitsplatzes geben möge. Wenn durch die Herausgabe der Broschüre im HSK selbst nur einige wenige Jugendliche einen Ausbildungsplatz erhalten können, so habe sich die Arbeit des Arbeitskreises gelohnt.

Die Broschüren können ab sofort beim Kreisjugendamt in Meschede, Tel. 0291-201482, beim Stadtjugendamt Arnsberg 1, Heinrich-Lübke-Str. oder bei den Niederlassungen und Geschäftsstellen der Sparkasse Arnsberg-Sundern kostenlos abgeholt werden. VoHa



Touristic-Center im Brückencenter zu Arnsberg neu eröffnet



Mit riesigen Lettern macht das neue Touristic-Center Brand & Henneke im Erdgeschoß des Brückencenter auf sich aufmerksam.



Ein Linienbus der Firma Henneke-Reisen wirbt großflächig für das neue Touristik-Center. *Fotos: Franz-Jörg Schulte*

Schon was vor am Wochenende?

TOYOTA-MÜLLER HAT TOLLE CARINAS!

Liftback SX Endpreis komplett mit Zulassung und Überführung nur **20.990,-**

NIKOLAUSÜBERRASCHUNG
Samstag, 5. 12. und Sonntag, 6. 12. 87
Innerhalb von 2 Tagen fast DM 600,- sparen*.
Keine Beratung, kein Verkauf außerhalb der normalen Geschäftszeit.

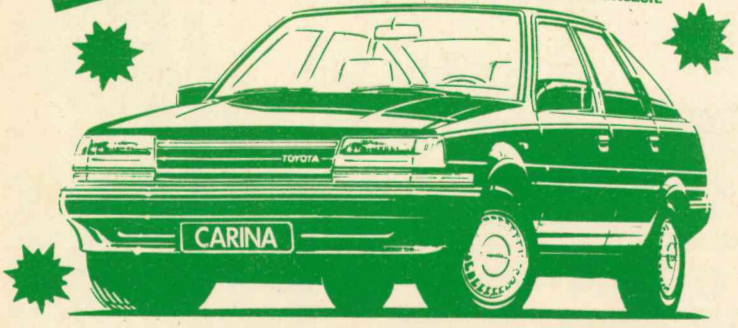

Das dürfen Sie sich nicht entgehen lassen. Wir vom Autohaus Müller haben zum Nikolaustag tolle Carinas mit flotten Ausstattungspaketen, z. B. Alufelgen mit Breitreifen, Dekor-Set sowie 4 M+S Reifen auf Felgen für den nahenden Winter. Elektrische Fensterheber, Servolenkung, 3-Wege-Katalysator, Met.-Lack sowie in Wagenfarbe lackierte Stoßstangen.
Dieses Sondermodell ist ein Müller »Spezial-Carina« zu einem unvorstellbar niedrigen Preis. **Vergleichen Sie!** Wir dürfen es nicht. Diese attraktiven Modelle sind selbstverständlich auch nach dem Nikolaustag erhältlich, aber nur solange der Vorrat reicht. Ein Besuch lohnt sich. Wir heißen Sie und Ihre Familie herzlich willkommen. Für unsere kleinen Gäste kommt am 6. 12. ab 14 Uhr der Nikolaus mit einer Überraschung.

* 1.670,40 DM Steuerersparnis für Carina SX 1,6 bei Zulassung bis 31.12.87. Ab 2.1.88 (2 Tage später) nur noch DM 1.094,40.

1,9% Superfinanzierung mit 1,9% effektivem Jahreszins, 30% Anzahlg., Laufzeiten 12, 24, od. 36 Monate über AKB.

Toyota-Vertragshändler
Autohaus Müller
Ruhrstraße 32
Tel. 02931/4766
5760 Arnsberg 2

TOYOTA

IM BRENN PUNKT:

- Hausfrau
- Haushalt
- Hausarbeit
- Gefahr
- Unfall-versicherung
- SIGNAL

UV2

Thomas Koßmann
Arnsberg 2-
OEVENTROP
02937/6484
Büro
02931/2006

SIGNAL VERSICHERUNGEN

Interview nach Fragebogen

Können Sie sich eine angenehmere Nebentätigkeit am Wohnort für eine gepflegte, aufgeschlossene, kontaktfreudige Frau zwischen 30 und 50 vorstellen? Im Hintergrund eines der angesehensten deutschen Marktforschungs-Institute. Im Vordergrund Sie, als freie Interviewerin. Das wäre doch überlegenswert, oder? Schreiben Sie uns. Wir informieren Sie dann ausführlich. Postkarte genügt.

SAMPLE INSTITUT GMBH
Papenkamp 6 · 2410 Mölln · Abt 47E



Photos nur vom Meisterbetrieb der Photographie
Bärbel Haase
Gut Drasenbeck
5778 Meschede-Remblinghausen
Telefon (02 91) 13 16

Ich gehe nicht zum Friseur. Ich gehe zu *Wagner*!

Vergessen Sie jetzt alles das, was bisher da war!

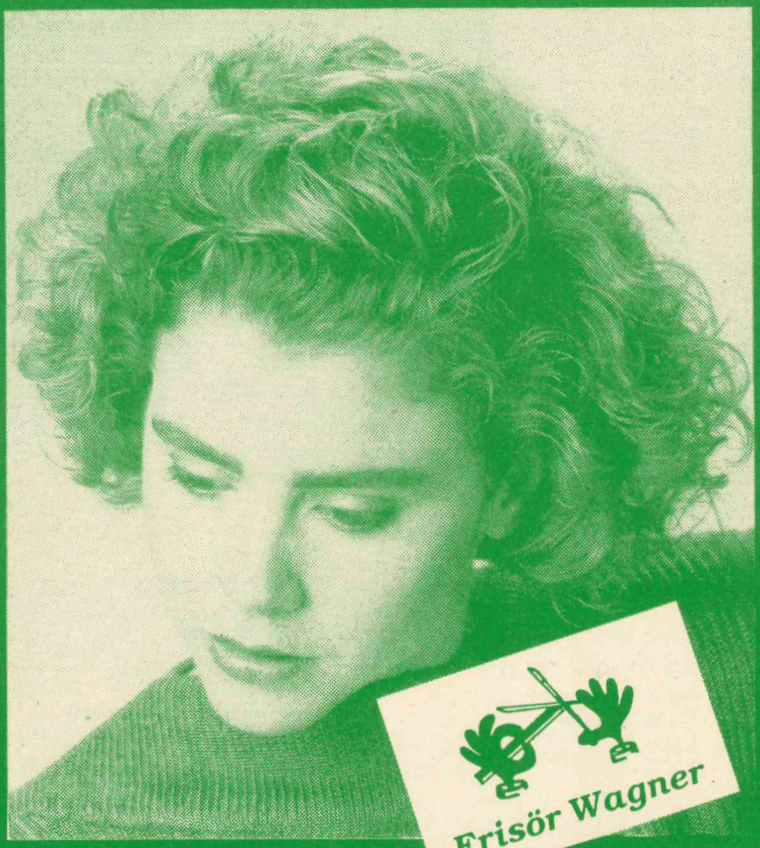

Neu aus den USA:
KMS Dauerwelle

Tolle Locke. Kein Durchkrausen. Keine Belastung für Haare und Kopfhaut. Diese Wellen werden nach 6 Wochen wieder aktiviert. Probleme werden gelindert.

HAAR IST WIEDER HAAR!

Alle Pflegeprodukte auf pflanzlicher Basis, biologisch voll abbaubar.
Leichte Anwendung auch zu Hause.

Rumbecker Str. 4 · Arnsberg 2 · Tel. 02931/15655



Abb.: Galant 2400 GLS KAT Sonderausstattung: Leichtmetallfelgen

Mitsubishi Galant. Umwelt-Technik ohne Kompromisse.

3 JAHRE GARANTIE bis 100 000 km

Der elektronisch geregelte Drei-wege-Katalysator drückt die Schadstoff-Werte weit unter die strenge US-Norm. Der Aktivkohle-Filter verhindert Schadstoffemission beim Verdunsten von Kraftstoff. Leise Motoren sorgen für angenehme Ruhe. Beim 2,4-l und 2,0-l Benziner oder beim 1,8-l Turbo Diesel. Fragen Sie nach unserem Video-Prospekt.

MITSUBISHI
Dauerhafte Autofreude

GU4

Autohaus Metzner

Arnsberg 1 · Eickelstraße 2
gegenüber Famila
Telefon (02932) 4427

Das war los in Niedereimer!

Nichts Böses ahnend treibt man da munter sein bißchen Sport, und siehe da, schon befindet man sich im Krankenhaus und humpelt anschließend einige Wochen mit Gehgips durchs Haus. Dieser Aktion ist nun leider auch der letzte Bericht in der *Arnsberger Post* zum Opfer gefallen, sodaß ich jetzt zu einer sehr straffen Berichterstattung gezwungen bin.

Wie üblich wurden die Herbsttage – über das Wetter konnte wir uns ja diesmal nicht beklagen! – wieder einmal zu Fahrten oder Wanderungen ausgenutzt: Die CDU machte ihren Ausflug ins Sauerland, der SGV nahm an der Herbstwanderung in Allendorf (27.9.) teil und die KfD fuhr für einen halben Tag zum Hengsteysee (28.9.), während zahlreiche Senioren am großen Seniorennachmittag der Stadt Arnsberg im Sauerlandtheater (30.9.) teilnahmen und dort manch schöne Stunde verlebten. Viel Beifall gab es hier für die Senioren aus Niedereimer, die den Vortrag altbekannter und beliebter Lieder und »Schlager« aus vergangenen Zeiten wie z. B.: »Ich hab das Fräulein Helen . . . « – »Ein Bauer zog ins Heu . . . « durch eine entspr. nostalgische Modenschau hervorragend zu untermalen verstanden.

Eine Wanderung besonderer Art wurde im Rahmen der Umweltwoche Arnsbergs durchgeführt: Oberforstrat H. Nöllenheidt untersuchte in einer Bachwanderung (30.9.) das Wasser des Wannebaches auf seine Lebensqualität für die verschiedenen Kleinlebewesen, die Gott sein Dank in ziemlich großer Artenvielfalt in der Wanne vorzufinden sind. Die Meßwerte für die Wanne erwiesen sich als »normal«, und auch das natürliche Ökosystem des Baches ist weitgehend noch intakt. Hoffentlich bleibt auch in der nächsten Zukunft trotz Autobahnbau und höherem Verkehrsaufkommen der Wannebach ein gesunder Bach!

Völlig verändert hat sich inzwischen die Umgebung am oberen Stephanusweg: Nach mehrmaligem Beginnen sind nun auch die großen Tannen am Wendeplatz der Motorsäge zum Opfer gefallen. Hier soll ja im kommenden Frühjahr mit dem Bau der Brücke über die Querspange Süd (Schefferei-Hude) begonnen werden. Gott sei Dank haben die Forstarbeiter aber wenigstens die zahlreichen verschiedenen Büsche am Waldrand stehen gelassen, sodaß die Vögel Nistmöglichkeiten behalten und uns der trostlose Blick auf den abgeholzten Wald z. T. verwehrt wird. Aber, da bin ich sicher, auch hier wird in einigen Jahren nach dem Bau von Brücke und Straße die lebendige Natur wieder Einzug halten.

Einzug gehalten hat auch zur allgemeinen Freude wieder ein neuer Geistlicher in Niedereimer. Nachdem er schon quasi »im Stillen« am 1. 10. offiziell die Amtsgeschäfte vom Pfarrverweser Pastor Hülster übernommen hatte, wurde P. Egon Runde MSC dann am 18. 10. unter großer Teilnahme der Bevölkerung in einem feierlichen Gottesdienst als neuer Pfarrvikar in sein Amt eingeführt. Nach der Begrüßung durch die Schulkinder und die Vorsitzende des Pfarrgemeinderates, A. Becker, verlas Dechant A. Hermwille die Berufungsurkunde des Generalvikars. Anschließend feierte P. Egon Runde in feierlicher Konzelebration mit sechs Amtsbrüdern und Diakon H. Vernholz das Festhochamt zusammen mit seiner neuen Gemeinde.

Im Stephanushaus fand die kirchl. Feier mit einem kleinen Empfang ihre Fortsetzung, wo Josef Rüther vom Kirchenvorstand zahlreiche Vertreter der evangel. Gemeinde, der Stadt, des Ordens- und Dekanatsklerus sowie Abordnungen der Vereine und kirchlichen Gruppen aus Niedereimer begrüßen konnte. Hier wurde dann auch gleichzeitig Pastor Theune, der seit dem 1. 4. die Aufgabe des Seelsorgers in Niedereimer ausgeführt hatte, verabschiedet. Diakon H. Vernholz sprach Pastor Theune herzliche Dankesworte für seine Arbeit in Niedereimer aus und wünschte ihm für seinen neuen Wirkungskreis alles Gute und Gottes reichen Segen! Pastor R. Theune wird am 22. 11. in der Pfarrei St. Marien in Menden feierlich eingeführt.

Schon vor seiner feierlichen Einführung hatte P. Runde aber schon die ersten Kontakte im Dorf zu den verschiedensten Gruppen und Vereinen knüpfen können. Auf der Sitzung des Vereinsrings (15.10.), an der P. Runde gerne teilnahm, wurden ihm vom Vorsitzenden W. Glaremin die einzelnen Vereine bzw. Gruppen des Dorfes kurz vorgestellt, bevor man zur allg. Tagesordnung überging. Der Kassiererin R. Kotthoff wurde nach ihrem Kassenbericht einstimmig Entlastung erteilt. Die anstehende Neuwahl des Vorsitzenden, oft ein mühsames Geschäft, wurde schnellstens durch »einstimmige Wiederwahl« erledigt. Somit kann W. Glaremin, der in den vergangenen 3 Jahren die Aufgaben des Vereinsrings als Vorsitzender verantwortungsvoll übernommen und ausgeführt hat, seine diesbezügl. Tätigkeit kontinuierlich fortsetzen. Zu seiner Entlastung hat ihm die Versammlung mit Klaus Vernholz noch einen sog. »2. Vorsitzenden« zur Seite gestellt, so daß die vielfältigen Aufgaben des Vereinsringes jetzt noch besser ausgefüllt und durchgeführt werden können.

Welch vielfältige Aufgaben die Feuerwehr zu erfüllen hat und welche Möglichkeiten den Kameraden zur Verfügung stehen, um all ihre teils lebenswichtigen Aufgaben zu erfüllen, das konnte man am Tag der offenen Tür der Feuerwehr (26.9.) erfahren. Nach einem Referat über vorbeugenden Brandschutz am Vorabend zeigten und erklärten die Feuerwehrmänner den Inserenten ihre Fahrzeuge sowie die vielen Geräte und Werkzeuge. Es wurde kräftig gefachsimpelt, aber auch die Geselligkeit kam nicht zu kurz.

Die hingegen wurde ausdrücklich gepflegt von der hiesigen Schützenbruderschaft, die in der Halle den inzwischen zur Tradition gewordenen »Schützenkommers« (17.10.) organisiert hatte. An die 400 Schützen aus insges. 9 Bruderschaften oder Vereinen im Bereich Arnsberg 2 trafen sich dazu, um bei Musik und Spiel zum Ausklang des Schützenjahres noch einen gemütlichen Abend zu verbringen.

Zwar keinen gemütlichen, dafür aber einen besinnlichen Abend gestalteten sich die zahlreichen Wallfahrer, die an der Gemeindewallfahrt der Stephanusgemeinde (23.10.) nach Werl teilnahm. Nach Rosenkranzgebet, Gottesdienst und anschl. Lichterprozession fuhr man wieder mit dem Omnibus nach Niederimer zurück. Manch einer ist auch mit dem PKW gefahren, aber gepilgert, sprich gewandert, ist wohl niemand! Oder?

Hinweis

In Ninive war schon viel los!
Nur ist der Platz hier nicht so gr
daß ich von Allem schreiben kann.
Drum hänge ich den Hinweis dran:
Von dem was los war im November,
bericht' ich dann noch im Dezember!

N.B.



Briefbogen · Rechnungen
Visitenkarten · Umschläge
Blocks · Durchschreibesätze
Kataloge · Prospekte
Festschriften · Plakate
Formulare · Stempel
Verlobungs-, Vermählungs- und Geburtsanzeigen
Danksagungen aller Art
Fotosatz · Reproduktion
Nyloprint-Klischees

fotosatz & druckservice
franz-josef molitor
Am Sonnenstück 21
5760 Arnsberg 2-Oeventrop
Tel. 02937/1878 + 6513



Rudolf Schulte
med. Fußpflege ZFD · orthopäd. Einlagen
Lieferant aller Krankenkassen
Arnsberg, Clem.-Aug.-Str. 60, Tel. 12182
»Ihr Partner bei Fußbeschwerden«

Fenster vom Schreinermeister Qualität ein Leben lang

HENNECKE GmbH
Kunststoff-Fensterbau
Meschede-Enste, Tel. (0291) 2712

- Ein handwerklich ausgereiftes, von Architekten bevorzugtes Vollkunststoff-Fenster
- Unsere Kunden bedanken sich für die fachmännische Beratung sowie fachlich ausgeführte Montage.

HENNECKE
Kunststoff-Fenster + -Haustüren direkt vom Hersteller

Die Fachmann-Seite

Armaturen

Armaturen
Werks-Vertrags-Kundendienst
☎ 02937/455

Autolackiererei

Karl-Heinz Arnold
Clemens-August-Straße 93
Telefon (02931) 10947

Autovermietung

Autovermietung
GUNKEL
Arnsberg 2, Tel. (0 29 31) 70 77

Bastelbedarf

Bastelstübchen E. Langner
Rumbecker Str. 9 · Tel. 14497

Bürotechnik

Werner Mörchen
Hans-Peter Wahle
Büromaschinen und Reparaturen
Ringstr. 16 / Ecke Rumbecker Str.
Arnsberg 2 · Tel. 02931/4412

Werner Bartmann
POSTALIA-Frankiermaschinen
Büromaschinen - Reparaturen
Abg. 2 · Alter Markt 22 · Tel. 3355

Bettfedernreinigung

Betten Masseck
Brückenplatz · Tel. 10221

Dachdecker

Willy Hesse
Dammstraße 3-7 · Tel. 4046

Elektro-Installation + Reparaturen

Elektro B. Burmann
Inh. F. J. Kölsch
Wetterhofstr. 15/17 · Tel. 10564

Hermann Riese
Ringstr. 70-72 · 5760 Arnsberg 2
Telefon 02931-10792

Fußböden

Parkett Sapp
Teppichboden · PVC und Parkett
Zu den Werkstätten 19 · Tel. 13138

Med. Fußpflege

Hans-Dieter Degen
Steinweg 3 · 5760 Arnsberg 2
02931 / 4455 · Privat 16650

Med. Fußpflege ZFD

Rudolf Schulte
Clem.-Aug.-Str. 60, Tel. 12182

Fotografie

Atelier für Photographie
B + T Anneser
Porträt-, Industrie- und Werbephotographie
Promenade 1 · Tel. 4540

Hausgeräte-Kundendienst

Bruno König
Apostelstraße 8 · ☎ 3555
Siemens · Constructa · Bosch · Küppersbusch

Heizungsbau

S+H GmbH u. Co. KG
E. Fiedler
Clem.-Aug.-Str. 43 · Tel. 10815
Notdienst bis 22.00 Uhr

Innendekoration + Gardinen-Reinigung

Fette
Raumausstatter-Fachbetrieb
Alter Markt 11 · Tel. 3038

Herbert Müller
Raumausstattung · Teppichboden
Am Brückencenter · Tel. 12044

Klempnerei, Installat.

Josef Liesenfeld
Jägerstraße 46 · Tel. 3514

Bruno Bause
Unterm Römberge 4 · Tel. 3748

Horst Scherer
Kurfürstenstr. 17 · 02931-10784

Kunststoff-Fenster

Glas-Schlimbach
Ruhrstraße 46 - 50
Telefon (02931) 1700

KFZ-Handel, Reparat. Abschleppdienst

Gerhard Deubel
VERGASER-Service · Oeventrop
Glösinger Str. · Tel. (02937) 6562

Autohaus Horst Kobold
Reperatur aller Fahrzeugtypen
Hammerweide 15a · Tel. 4577

J. Toch
Autoservice · Reparat. aller Art
Hammerweide 24 · Tel. 4129

Lotto · Totto

Günther Elkemann
Tabakwaren · Zeitschriften
Jägerstr./Mühlenstr. 1 · Tel. 3029

Masskonfektion vom Fachmann

Norbert Brüggemeier
City-Center · Tel. (02931) 10674

Markisen

Herbert Müller
Am Brückencenter · Tel. 12044

Metallbau, Stahlbau, Schlosserei

Huß & Knauer
Apostelstraße 5 · Tel. 3414

Potempa
Hammerweide 13 · Tel. 3718

Wer nicht inseriert wird vergessen!

Orthopädie-Einlagen

Rudolf Schulte
Clem.-Aug.-Str. 60, Tel. 12182
Lieferant aller Krankenkassen

Polsterei

Polstermöbel-Reparaturen
Klaus König
Grafenstraße 49 · Telefon 15405

Radio, Fernsehen, Phono

Radio Buchardt
Gutenbergplatz und Alter Markt
Telefon (02931) 10731

tele-dienst Piwinski
Clem.-Aug.-Str. 55 · Tel. 10277

Schleiferei

Schleiferei für Messer + Scheren aller Art · Solinger Schneidwaren
Alfons Vehrenberg
Hauptstr. 22 · Neheim · Tel. 24423

Schreinerei

Josef Belecke
Clem.-Aug.-Str. 69 · Tel. 10515

Schreinerei PLÖGER
5760 Arnsberg 2
Niedereimerfeld 7 · Tel. 02931-6822

Stuckgeschäft

Tillmann GmbH
Außen- u. Innenputz · Innenausbau
Reparaturarbeiten · Vollwärmeschutz
Piusstr. 6 · Telefon 02931-10793

Dieter Rocholl
Außen- u. Innenputz · Altbausanierung und Vollwärmeschutz
Tel. Freienohl 6384 · Oeventrop 1018

Schuhe, Verkauf, Reparatur, Maßanfertg.

Schuh-Linn
Orthopädie · Reparatur · Verkauf
Efeuweg 8 und Kirchstraße 35
Oeventrop · Tel. (02937) 6372
Lieferant aller Krankenkassen!

Stein- und Bildhauer

Grabmale Max Hein
Hellefelder Straße 59a
Telefon (02931) 16459/15927

Grabmalgestaltung Reinhard Hilligsberg
Werkstatt und große Ausstellung,
Clemens-August-Straße 72
Telefon (02931) 10824

Schlüsseldienst

W. D. Marks
Europaplatz 2 · ☎ 02931/10011
Notdienst Tag und Nacht

Sandstrahltechnik

Jochen Schütz
Fassaden · Metall · Holz · Möbel
Telefon (02931 - 21802 + 77373

Vereinsbedarf

SPORT + ORGANISATION
Am Sonnenstück 21 · 02937/6513



OEVENTROP
Pokale u. Ehrenpreise
Absperrband und Absperrketten · Bandabzeichen m.u.o. Aufdruck · Biermarken · Wertmarken · Eintrittskarten · Schärpen · Tanzkontroller · Urkunden · Abzeichen
Katalog anfordern!

Stieglitz
An- und Verkauf von Unfall- und Gebrauchtfahrzeugen
Jahreswagen aller Fabrikate
Unfallreparaturen
Autohandel GmbH
Dieselstr. 1 · 5760 Arnsberg 2
Telefon (02931) 77190

Ein neuer Verein wurde in Arnsberg gegründet

Seit Oktober 1987 hat nun auch Arnsberg einen Kunstverein. Der Verein unter seinem Vorsitzenden *Dr. Johannes Teiser* hat sich zum Ziel gesetzt, durch vielfältige Aktivitäten die Kunst- und Kulturlandschaft der gesamten Stadt Arnsberg zu bereichern und das Kunstverständnis seiner Mitglieder zu erweitern.

Einem breiten Arnsberger Publikum soll insbesondere die aktuelle bildende Kunst der Gegenwart zugänglich gemacht werden, z. B. durch künstlerische Aktionen, Exkursionen, Galeriebesuche, Video- und Filmveranstaltungen. Ein Bonbon für Mitglieder: Jahresgaben zum Vorzugspreis.

Uns erscheint der jährliche Mitgliedsbeitrag von 60,- DM nicht zu hoch, um die hochgestellten Ziele dieses jüngsten Arnsberger Vereins zu begleiten, und zu genießen und (vielleicht) zu beeinflussen.

Foto: Kunstverein Arnsberg
Text: Franz-Jörg Schulte

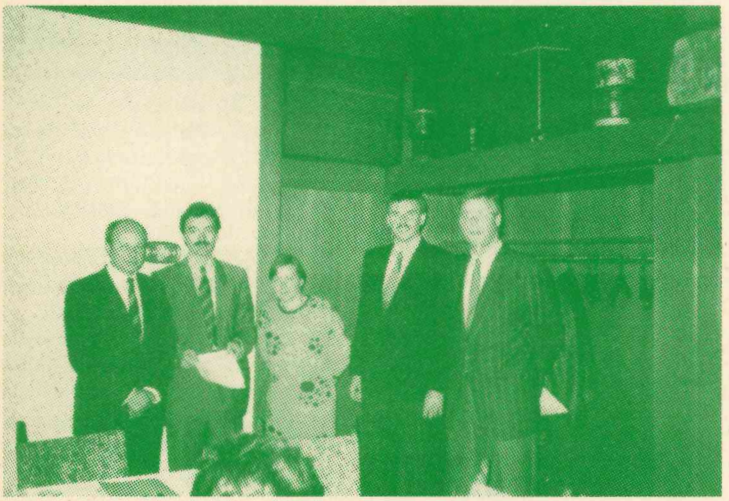

Der erste Vorstand des Kunstvereins Arnsberg

Auto-Verwertung **Böhnke**

Tel. (0 29 31) 7 74 04

Verkauf von ausgebauten und geprüften **Kfz-Ersatzteilen**
Ankauf von Unfall-**Kfz** und anderen.
Arnsberg 2, Dieselstr. 11, Gewerbegebiet Alte Ruhr an der B 7

Oeventroper Vereinstermine für 1988 stehen fest

02.01. Dinscheder Kompanievers.
09.01. Die alten Weihnachtsbäume werden für das Osterfeuer eingesammelt
Kompanieversammlung der Glösinger und Oeventroper Kompanien
Altpapieraktion der Bruderschaft
16.01. Karneval Dinscheder Kp.
23.01. Sebastiansonntag
29.01. Karneval Glösinger Kp.
14.-21.1. Bibelwoche
04.02. Karneval der Frauen
13.02. Karneval der Bruderschaft
19.02. Versammlung der Fußball-Abteilung
20.02. KAB General-Versammlung
27.02. Kolping Generalversammlg.
04.03. TuS Oeventrop Versammlg.
26.03. Aktion Rumpelkammer der Kolpingfamilie
27.03. Bruderschaft Versammlung
03.04. Osterfeuer
16.04. Musikverein Veranstaltung
23./24.4. Vereinsmeisterschaft TT
30.04. Tanz in den Mai
07.05. Konfirmation
08.05. Konfirmation
4./5.6. Sommerfest Oeventroper Kp
11.06. Siedlerfest Glösingen
11./12.6. Tischtennis Stadtmeisterschaft
18.06. Dorfturnier
18.-26.6. Religiöse Woche der Jugend mit Pater Willi Heck
25.06. Versammlungen aller Kompanien
25.06. Altpapieraktion der Schützenbruderschaft
26.06. Gemeindefest ev. Kirche
2./3./4.(5.)7. SCHÜTZENFEST
23./24.7. Sommerfest Glösinger Kp
6./7.8. Siedlerfest Eggesiedlung
13./14.8. Strüllekenfest Dinscheder Kompanie
28.08. Senioren-Cup-Tischtennis
3./4.9. Sommerfest Kolping
8./9.9. Kreisjüngstenmeisterschaft Tennis
10.11/.9. Kreismusikfest
1./2.10. Kleintierschau
15.10. Papieraktion Kolping
15.-23.10. Kinderbibelwoche
22.10. Herbstfest Oeventroper Kp.
29.10. Straßenlauf TuS
06.11. Bruderschafts-Versammlung
10.11. Martinszug
17.11. Treffen sich die Vereine zur Terminplanung für das Jahr 1989 im Gasthof Dicke
19.11. Keglerball
26.11. Weihnachtsbasar Kirchstr.
03.12. Kolping-Gedenktag

„Das halten wir in Ehren."
Frisches Veltins.



Getränkefachgroßhandel
KORTE
Inhaber Peter Korte
Wennigloher Straße 4 · Arnsberg 2 · Tel. 02931/3503

C. & A. Veltins Brauerei,
5778 Meschede-Grevenstein,
Hochsauerland,
Telefon 0 29 34/710

Nordica-Skischuhe
gut erhalten, Größe 40/41, für 90,- DM zu verkaufen. Tel. 02937/6263.

ARNSBERGER POST
Herausgeber: Franz-Josef Molitor und Ulrike Susewind
Redaktion: Am Sonnenstück 21, 5760 Arnsberg 2-Oeventrop, Tel. (02937) 6513 + 425 + 1878 Auflage: 15.700 verteilte Exemplare.
Erscheinungsweise: Die ARNSBERGER POST wird jeweils am Mittwoch/Donnerstag vor einem »Langen Samstag« an die Haushalte und Geschäfte in Alt-Arnsberg, Breitenbruch, Bruchhausen, Freienohl, Niedereimer, Oeventrop, Rumbeck, Uentrop und Wennigloh verteilt.
Satz: Fotosatz-Studio Franz-Josef Molitor, Am Sonnenstück 21, 5760 Arnsberg 2-Oeventrop, Telefon (02937) 6513 + 1878.
Druck: Druckhaus Schönert, Alte Ruhr, 5760 Arnsberg 2-Oeventrop, Tel. (02937) 1428.
Zur Zeit gilt unsere Anzeigenpreisliste Nr. 5 vom 1. März 1984.

Die Verwendung von Anzeigenlayouts, Mitteilungen etc. durch andere als die Herausgeber ist – auch auszugsweise – nur mit Genehmigung derselben zulässig.

NEU NEU NEU NEU NEU NEU NEU NEU NEU NEU NEU NEU NEU NEU NEU

Peugeot-Talbot-Haupthändler Holger Daum

jetzt auch im Einkaufs-Zentrum „Widay-Markt"

Widayweg 4 · 5760 Arnsberg 24-Oeventrop · Tel. 02937/2081

Neheim · Im Ohl 6
Telefon 02932/22992

Sundern · Settmecke 25
Telefon 02933/1718

Gebrauchtfahrzeuge Freienohl, Hauptstraße 96
Telefon 02903/2524

NEU NEU NEU NEU NEU NEU NEU NEU NEU NEU NEU NEU NEU NEU NEU

med. Fußpflege

Hans-Dieter Degen

Steinweg 3 · 5760 Arnsberg 2

Öffnungszeiten: Mo., Di., Do., Fr. 8.30-12.00 u. 14.00-18.00 Uhr
Mittwoch Ruhetag

Telefon: 02931/4455 · privat: 02931/16650

Termine nach Vereinbarung



TV · HiFi · Video

Theo Kramer

Radio- und Fernsehtechniker-Meister
Nachfolger der Fa. Radio Karbe
☎ 02931/10505
5760 ARNSBERG 2 · Henzestraße 6

DAS ANGEBOT!!

Weich-Frottier-Bettwäsche von Biberna

1 Bezug 1 Kissen
135 x 200 cm nur **45,-**
1 Bezug 1 Kissen
155 x 200 cm nur **49,-**

Frottier-Bettwäsche von Florex

1 Bezug 1 Kissen
135 x 200 cm nur **39,-**
1 Bezug 1 Kissen
155 x 200 cm nur **45,-**

Frottee-Stretch-Bettücher
nur **12,-**

Kuschel-Frottier von Florex

1 Bezug 1 Kissen
135 x 200 cm nur **49,-**
1 Bezug 1 Kissen
155 x 200 cm nur **59,-**

CRUSE

ARNSBERG 2
Zur Feldmühle 21-23

1. Langer Weihnachts-Samstag durchgehend bis 18.00 Uhr geöffnet!

Das Neueste aus Uentrop!

Erntedankfest in der St. Josefs-Kapelle

Bis auf den letzten Platz besetzt war die St. Josefs-Kapelle als der Erntedankgottesdienst begann, welcher von den Uentroper Meßdienern mitgestaltet wurde. Vikar Mikus von der Muttergemeinde Propstei zelebrierte die festliche Messe. Der Altarraum war mit frischen Früchten der diesjährigen Ernte geschmückt. Bei den abwechselnden Gebeten galt die Sorge der Zukunft und dem Umweltschutz. Nüchtern stellten die Jungen und Mädchen fest, daß Unkrautvernichtungsmittel rücksichtslos eingesetzt würden und man sich deshalb nicht mehr an Kornblumen und Klatschmohn erfreuen könne. Arbeitsplatzsorgen und Friedenserhalt waren weitere Gebetsthemen. Es kam auch zum Ausdruck, daß fast alle Menschen täglich um etwas bitten, daß aber das Wort *Danke* nur zögernd und viel zu selten über ihre Lippen geht.

Zum Schluß des Gottesdienstes überreichten die Meßdiener jedem Besucher ein Stückchen Brot. Es sollte wohl daran erinnern, daß man auch für ein Stückchen Brot sehr dankbar sein sollte und das tägliche Sattwerden keine Selbstverständlichkeit sein muß.

Eine heilige Messe, die beeindruckte!

UENTROP macht RABATZ auf dem Rummelplatz

Der Vorstand des Schützenvereins Uentrop e. V. hat in seiner letzten Sitzung das Thema der Karnevalssession 1988/89 festgelegt. Unter dem Motto »Uentrop macht Rabatz auf dem Rummelplatz« geht die Prinzenproklamation am Karnevalssamstag, den 13. Februar 1988 über die Bühne. Spätestens zu diesem Zeitpunkt steht auch der Nachfolger von dem amtierenden Prinzen »Einmal schön, immer schön« (Friedhelm Westermann) fest. Aktive Gruppen welche gerne im närrischen Programm mitwirken möchten, wollen sich bittte umgehend beim Sitzungspräsidenten (Telefon 16997) melden.

Tag der Senioren

Am Mittwoch, dem 2. Dezember 1987 haben die Senioren, auch »Reifere Jugend« genannt, des Ortsteils Uentrop ihren großen Tag. Für 15 Uhr hat der Pfarrgemeinderat alle älteren Damen und Herren in den Gesellschaftsraum der Schützenhalle eingeladen.

Pfarrgemeinderatsvorsitzender Friedhelm Rath und sein bewährtes Team sorgen für ein abwechslungsreiches Programm, welches mit lekkerem Kuchen und einer oder auch zwei, drei guten Tassen Kaffee beginnt. Für die musikalische Unterhaltung ist wieder das Jugendorchester unter Leitung von Manfred Grossert verantwortlich. Auch das Königspaar des Schützenvereins Uentrop, Hans-Joachim Hense und Hannelore Grossert, wird den Senioren einen Besuch abstatten. Und wenn alles ganz gut klappt, kommt auch Schützengeck Jürgen Grossert mit. Bleibt zu hoffen, daß möglichst alle älteren Mitbürger die Einladung annehmen und die Veranstaltung besuchen. Für die fleißigen Helfer wäre das der schönste Lohn.

Sankt Nikolaus und Knecht Ruprecht kommen

Der Schützenverein Uentrop veranstaltet am 6. Dezember 1987 um 16 Uhr einen Familiennachmittag in der geheizten Schützenhalle. Die Kinder des Kindergartens unter Leitung von Hella Stamen und die Schulkinder unter Leitung von den Geschwistern Wewer werden den Nachmittag adventlich gestalten. Sankt Nikolaus und Knecht Ruprecht haben sich für 17 Uhr angemeldet.

Aus organisatorischen Gründen sind Anmeldungen dringend erforderlich. Diese nehmen bis zum 29. November folgende Vorstandsmitglieder entgegen: Josef Schulte, Dorfstraße 18, Tel. 16904 und Manfred Grossert, Casparistraße 33, Tel. 16842.

Um Unstimmigkeiten zu vermeiden, können später eingehende Anmeldungen nicht mehr berücksichtigt werden.

Für die Uentroper Leser der *Arnsberger Post* ist dieser Ausgabe ein Anmeldbogen beigefügt. K.R.



Erntedankgottesdienst in der St. Josefs-Kapelle Uentrop.

20 Jahre FC Union

Im Oktober feierte der Freizeit Fußballclub FC Union aus Alt-Arnsberg sein 20jähriges Bestehen. Er ist der älteste noch aktive Club von Hobbykickern in dieser Stadt. Es dürfte auch nicht viele Clubs im Sauerland geben, die auf so viele Jahre zurückblicken können. Auch wenn es nicht nur Erfolge gab, konnte dorch durch gute Kameradschaft und viele neue Mitglieder der Spielbetrieb die ganze Zeit aufrechterhalten werden.

Der Verein wurde im Herbst 1967 in der Gaststätte »Union-Quelle« auf der Ruhrstraße gegründet. Von den »Männern der ersten Stunde« sind zwei dem Verein bis heute treu geblieben: Horst Hoyer, der den Verein jahrelang geführt hat, und Günter Vieth. Da Ende 1983 die ehemalige Union-Quelle in ein Speiselokal umgewandelt wurde, sah sich der Verein gezwungen, ein neues Vereinslokal zu suchen. Ab 1984 bis zum heutigen Tage befindet sich der FC Union in der Gaststätte »Warsteiner Treff«, Ringstraße 57. BM



SV.-Holzmarkt

Sonderposten Kiefern-Lamellentüren endbehandelt, nach Aufmaß qm DM 45,00

Regale, Eiche und Kiefer, Repro 4 Größen, z.B. 60 x 90 cm Stück DM 30,95

Rundkantenpaneele Eiche Natur 90 x 30 x 1,7 cm Sonderpreis qm DM 34,95

Gartengeräte und Holz im Garten z.B. Palisaden 100 cm lang, 10 cm ∅ Stück DM 4,35

Solange Vorrat reicht!

Oeventroper Straße
5760 Arnsberg 2-Oeventrop
Telefon 02937/2275

Herrenausstatter
N. Brüggemeier
5760 Arnsberg 2 · Rumbecker Str. 4
25 Jahre 1962-1987
Mode für den selbstbewußten Mann

Ein Geschenk das Freude bereitet:

OEVENTROP



Moin Duorp

Bildband mit 312 Seiten im Format 24 x 22 cm mit 300 Großfotos und Bildunterschriften.
Vorwort:
Dr. Siegfried Kessemeier
Herausgeber:

fotosatz & druckservice
franz-josef molitor
Am Sonnenstück 21
5760 Arnsberg 2-Oeventrop
☎ 02937/1878 + 6513

Verkaufspreis: 58,– DM

Zu erhalten in OEVENTROP
in der Drogerie Schönert
und in **ARNSBERG** im Fotoshop
Franz-Jörg Schulte
Alter Markt.

Wer nicht inseriert wird vergessen !

BOSCH

Der Garagentor-Antrieb, der mitdenkt

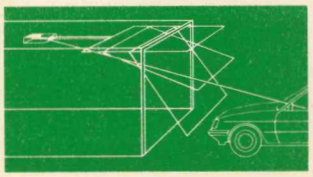

Schwere Garagentore mühelos bewegen. Ferngesteuert mit dem neuen Bosch-Garagentor-Antrieb. Er öffnet mit seinem starken Antriebsmotor schnell das Tor und schaltet das Licht für Sie ein und aus. Wir beraten Sie und übernehmen auch den Einbau:

BAUELEMENTE
W. Ebert + R. Uerschels
Ruhrstr. 56 · Tel. 3649
5760 Arnsberg 2



Weihnachtsbasar auf der Kirchstraße

Samstag, 28.11.87 von 10-18 Uhr

OEVENTROPER
EINZELHANDEL

Unser Programm auf dem Weihnachtsbasar

Große Tombola mit Preisen im Gesamtwert von 5.500,– DM, City-Eisenbahn, Ponyreiten, Nikolaus, Kinderbelustigung, Tambourcorps Oeventrop u.v.m.

... und das gibt es zu gewinnen:

1 Videogerät	1000,- DM
1 Mikrowellenherd	850,- DM
1 Spiegelreflexkamera	500,- DM

und ca. 60 weitere Preise bzw. Einkaufsgutscheine von ca. 50,- DM.

Die Preise sind im Schaufenster von Feinkost Höhne, Kirchstraße, ausgestellt!

Losverkauf
ab Montag, 2. 11. 1987 in allen Geschäften der Oeventroper Werbegemeinschaft. Lospreis: **1,- DM**
Der gesamte Erlös aus dem Losverkauf fließt in die Tombola!

Einkaufen – wo andere sich erholen!

orthopädie LiNN Efeuweg

SCHUH LiNN Oeventrop Kirchstraße

In guter Zusammenarbeit mit den Orthop.-Fachärzten Dr. med. Schröter, Meschede – Dr. med. Staat, Arnsberg 2 und Dr. med. Zucha, Arnsberg 1 liefern wir unsere Lange-Spezial-einlagen sowie Schuheinlagen nach Maß oder Gipsabdruck; Material: Metall, Plexidur, Noval, Kork-Leder u. Holz-Leder-Technik · Maßanfertigung in eigener Werkstatt · Lieferant aller Krankenkassen.

Dazu der passende Schuh für lose Einlagen:

DER SCHUH FÜR EINLAGEN
CHIC & FIT.
DAS IST DIE MODE, DIE IHRE FÜSSE VERWÖHNT.
SPIESS Schuhe für Einlagen

WIR FÜHREN DIE NEUEN MODELLE
SOLIDUS

Wunderbar für Einlagen!

Lehmanns's Hans neuer Ehrensenator der KLAKAG

»Ganz schön rund« ging es einmal mehr beim traditionellen Ordensfest der KLAKAG im Alten Rathaus. Es hagelte Orden vom Prinzen »Günter vom Berge«. Und da er in Personalunion ja auch Schützenhauptmann der Schreppenberger ist, waren unter den illustren Gästen auch sehr viele Schützenbrüder, was Sitzungspräsident Wiegelmann zum Anlaß nahm, unter dem Motto: »Die Klakagmitglieder sind alle Schützenbrüder, nun sollten die Schützenbrüder auch alle Klakag-Mitglied werden. Und sein Ruf blieb nicht im fröhlichen Tr ieb stecken; denn eine ganze Reihe Neumitglieder setzten ihre Unterschrift unter die entsprechenden Formulare . . .

Zwei neue Mitglieder hat nun auch Dr. Kortes Ehren-Senatoren-Crew. Josef Nolte, gebürtiger Arnsberger mit Wohnsitz in Münster – er wurde für seine Verdienste um den Gehörlosenverband, der seit über 25 Jahren seinen Karneval in Arnsberg mit der KLAKAG feiert, ausgezeichnet.

Längst schon überfällig die Ehrensenatorenwürde für *Lehmann's Hans.* Er ist nicht nur »fleißiges Lieschen« und immer treuer Mitarbeiter über's Jahr und insbesondere im Umzug der Arnsberger Karnevalisten, sondern auch das dienstälteste Elferratsmitglied.

Text und Bild:
Franz-Jörg Schulte

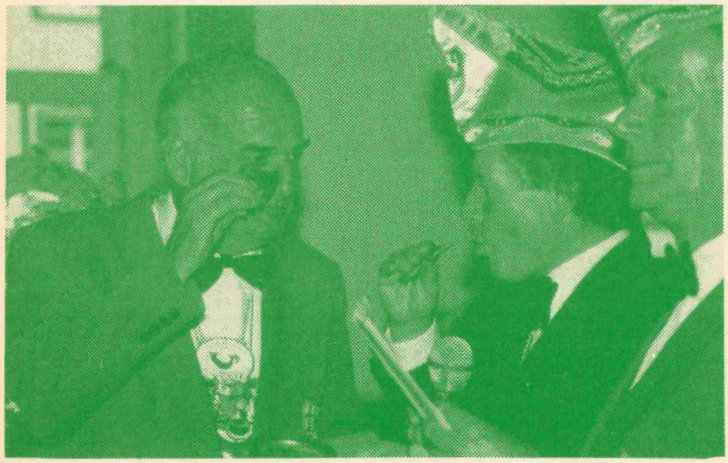

Hans Lehmann mit Taufpate Hauptkommissar Rainer Gramsch.

Kitzbühler Buam heizten ein

Da war mal wieder was los bei den Schützen!

Die 3. Kompanie hatte zum Tiroler Abend eingeladen und dieser war noch besser besucht als der Allgäuer-Abend im letzten Jahr. Man sieht's – wenn der Süden ruft, lassen sich viele Alpen-Freaks mobilisieren.

Zum Tanz spielten mit Fleiß und dem richtigen Alpenland-Volksmusik-Sound die Kitzbühler Buam. Und auch das Programm hatte es in sich: Vielbelacht die Müscheder Seniorengruppe mit ihrem »Wo mag denn nur mein Christian sein«. Erste Klasse, ein Super-Star der Bütt (wenn er wollte) Willi Thomas als glossierender Chlochard.

Und toll auch Kostümierung und Auftritt der Arnsberger Volkstanz-Gruppe, die sich aus den Damen der 3. Kompanie nebst Sponsor Helmut Basler rekrutierte.

Die tolle Dekoration der Halle nebst Esssen – und Getränke – Spezialitäten von Dieter und Annelie Klein trugen zu einem erfolgreichen, stimmungsvollen Abend bei.

Franz-Jörg Schulte



Einige Damen der »Arnsberger Volkstanzgruppe«

Telefonische Anzeigenannahme unter Tel.-Nr. (02937) 6513 + 1878

Camping-Club Arnsberg

Der monatliche Clubabend des CC Arnsberg ist am 1. 12. 1987 um 20 Uhr im Vereinslokal »Zur Großen Wiese« in Hüsten. Campingfreund Friedrich Heinze zeigt eine Dia-Serie über die »FICC-Ralley Ungarn 1986«, an der mehrere Mitglieder des Vereins teilgenommen haben. Gäste und Freunde sind stets willkommen.

Am 14. 12. 1987 um 20 Uhr ist Vorstandssitzung.

Wie in den vergangenen Jahren treffen sich die Mitglieder des CC Arnsberg am 12. Dezember 1987 um 19.30 Uhr zum traditionellen Grünkohlessen im Vereinslokal »Zur Großen Wiese« in Hüsten. Anmeldungen bitte an die Geschäftsstelle, Wicheler Weg 32, Arnsberg 1, richten.

Die diesjährige Saisonabschlußfahrt ist gleichzeitig die 5. CCA-Winterfahrt. Vom 28. 12. bis 3. 1. geht es zum Truma-Campingplatz nach Tecklenburg-Leeden am Teutoburger Wald. Hier veranstaltet der Landesverband Münsterland sein 11. Wintertreffen. Ein umfangreiches Programm mit großem Silvesterball erwartet die Teilnehmer. Eine gemeinsame Abfahrt am 28. 12. um 9 Uhr vom Gelände der Firma Kemper in Niedereimer ist geplant. Nähere Informationen in der Geschäftsstelle.

Neueröffnung

Ihren altvertrauten Reifenfachhändler **Helmut Kemper** finden Sie **ab sofort** in den neuen Betriebsräumen, Arnsberg 2, **Hüstener Straße 30** (ehemals Bachtenkirch).

Unsere modern eingerichtete Reifen-Service-Station bietet Ihnen:

- Neureifen der Fabrikate Michelin, Conti, Good Year, Kleber, Fulda und Vredestein
- Ausländische Reifenfabrikate zu Top-Konditionen
- Runderneuerung im neuen Haft-Lamellen-Profil
- Herstellung von LKW-Reifen-Runderneuerung
- Batterien · Stahlfelgen · Alufelgen

Vertrauen Sie auf die Leistungen eines Fachmannes mit 25jähriger bekannter Berufserfahrung!

Helmut Kemper GmbH

Neureifen aller Art · Runderneuerungen
Batterie-Fabriklager-Ladestation
Autozubehör · Felgen

Hüstener Straße 30 · 5760 Arnsberg 2 · Telefon (02931) 6055

DORMA tormatic

Non-stop in die Garage



z. B. bei Schnee und Eis

Durch Schneematsch und Eis in die Garage schlittern, das können Sie sich durch einen ferngesteuerten Garagentorantrieb ersparen. Durch einen DORMA tormatic. Der ist so einfach zu bedienen wie Ihre TV-Fernsteuerung. Der ist so robust gebaut, um die nächsten 20 Jahre Ihr Garagentor zuverlässig „Auf und Zu" zu machen – und ist in fast jede Garage nachträglich einzubauen. Noch heute Informationen anfordern!

DORMA tormatic

Wie von Zauberhand: Garage auf, Garage zu.

Beratung und Montage:

METALLBAU RAINER FINKE
ARNSBERG 2
Ruhrstr. 27a · Tel. (02931) 30 06

Vergessen Sie Ihren Weihnachts- und Neujahrsgruß nicht in unserer nächsten Ausgabe am 10.12.1987.

Ihr Brücken-Bazar am Brücken-Center

Echte Nepal-Brücken, feine Hochlandwolle, ausgesuchte Stücke aus Afghanistan, Indien usw.

Berber-Teppichboden
Sonderangebot ..... ab **11.80**/qm

Berber-Teppichboden
50% Synthetik, 50% Wolle ..... ab **18.80**/qm

Wir beraten und verlegen

Gardinen-Fachgeschäft

H. Müller
Arnsberg 2 · Am Brücken-Center
Telefon (0 29 31) 1 20 44

Schnäppchen für Liebhaber!

Original schwedisches Eßzimmer, Farbe creme, zu verkaufen: 1 Sideboard, 280 cm lang
1 runder Ausziehtisch Ø 110 cm
mit 2 Klappeinlagen
4 Stühle gepolstert mit Verzierungen, **VB 1000 DM**
1 handgesticktes Bild, holl. Motiv »Die Spinnerin«
mit Barockrahmen,95 x 125 cm **VB 550 DM**
Telefon (02937) 1763

Einen kostenlosen Sehtest führt die Spar- und Darlehnskasse Oeventrop in ihrer Zweigstelle Glösingen von Montag 30. November bis Mittwoch 2. Dezember 1987 während der Geschäftsstunden in Verbindung mit dem Augenoptiker Wendt aus Freienohl durch.

Bedachungsartikel aller Art

Isolierbaustoffe
Rigipsplatten · Fermacellplatten
Dachlatten · Schalung · Kanthölzer
liefert preiswert frei Haus:

BURKHARD WEBER
5778 Meschede-Freienohl (Brumlingsen)
Zum Wasserturm 12 · Telefon 02937-6398

Verkehrsverein bittet alle Vereine um Abgabe der Veranstaltungstermine

Der Verkehrsverein Arnsberg bittet nochmals alle Vereine um Abgabe der Veranstaltungstermine für das Jubiläumsjahr 1988 bis spätestens 27. November 1987. Hiernach eingehende Terminpläne können u. U. nicht berücksichtigt werden, da Anfang Dezember 1987 der Druck des Gesamtveranstaltungskalenders anläuft. Für Rückfragen steht der Verkehrsverein gerne zur Verfügung: Verkehrsverein Arnsberg e. V., Neumarkt 6, 5760 Arnsberg 2, Tel. 02931-4055 + 4056

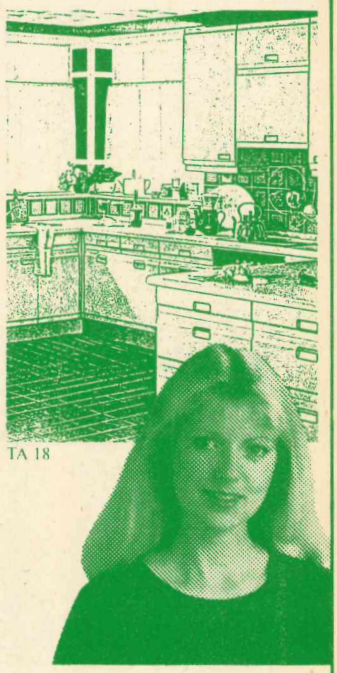

TA 18

"Ich wollte eine beschwingte Form und perfekte Technik. Zeyko hat mich spontan überzeugt."

zeyko®

Küchen-Perfektion in Schwarzwälder Wertarbeit

HKM

Möbelhof GmbH
Inh. Th. Blume
und W. Kneer
Clemens-August-Str. 95
Telefon (02931) 2020
5760 Alt-Arnsberg

Alle 4 Advents-Samstage von 8.30-18 Uhr geöffnet!

Bilderausstellung auf dem Oeventroper Basar am 28.11.



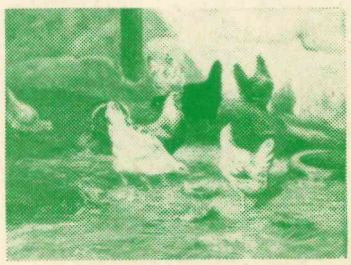

Besuchen Sie die
GALERIE
G. STRUWE
in den Räumen der Fahrschule Olm.
Große Auswahl an naturalistischen Ölgemälden.

Standesamtnachrichten:

Geburten:

17.09. STEFAN
Mörchen Manfred und Christiane geb. Zora
Auf der Alm 6

18.09. PHILLIP
de Vries Markus und Britta Renate geb. Wunderlich, Kreuzkirchweg 27

19.09. RENA
Schulte Hans-Peter und Gisela geb. Melchert
Worth 9

03.10. TANJA
Müller Bernd und Sabine geb. Hausmann
Jägerstraße 38

06.10. ANDREE
Böhmer Ralf und Brigitte geb. Wegener
Hellefelder Str. 123a

08.10. NINA
Löser Wolfgang und Edeltraud geb. Kaiser
Müllers Berg 8

13.10. SARAH
Bernich Günter und Eva geb. Kirch
Freienohl, Talweg 22a

13.10. MARCO
Cobović Tomica und Elke geb. Vollmer
Hüstener Straße 24

16.10. ALEXANDER EDMUND
Lehnert Edmund Andreas und Ludwine geb. Weidlich
Clemens-August-Str. 41

15.10. JULIA
Schikorr Birgitt
Rosenberger Str. 22

13.10. VALERIE
Andreas Ebbert und Andrea Adelheid geb. Bittner, Ringstr. 164

16.10. MARC
Ehrnsperger Rolf und Marion Ottilie geb. Geschwinder, Schloßstr. 9

16.10. TOBIAS
Reckling Stefanie
Soester Straße 21

16.10. ALEXANDRA VICTORIA
Kandt Gregor und Renate geb. Helnerus, Dinscheder Str. 40

15.10. CHRISTIEN
Pätzlod Falko Horst und Eva-Maria geb. Schulz
Hanstein 34

18.10. KARSTEN
Röhrig Kurt Antonius und Elisabeth Maria geb. Korte
Sunderner Straße 39

17.10. JULIA SABINE
Ecker Benno und Angela geb. Kempcke
Eichholzstraße 37

17.10. ANSGAR ERICH
Hülshoff Joachim und Beate geb. Trilling
Kirchstraße 51

17.10. JAN-HENDRIK
Block Joachim und Martina geb. Kretschmar
Grüner Weg 19

19.10. JENNIFER
Schulz Bernd und Daniela Irene geb. Graeff
Obereimer 15

25.10. DOMINIK DIETER JOHANNES
Schwarz Walter Georg und Sabine geb. Klein
Zur Wolfsschlucht 7

27.10. CARINA
Flinkerbusch Michael und Erika geb. Kerstholt,
Im Neyl 14a

24.10. JAN
Lillpopp Michael und Andrea geb. Köhler
Kantstraße 17

01.11. VANESSA KATHARINA
Rentsch Michael und Marita geb. Haack
Königstraße 16

30.10. INGA MECHTHILD
Ortmann Wiegbert und Mechthildis geb. Rhode
Freienohl, Rochusweg 4

03.11. JENS
Knickenberg Franz und Irene geb. Gruhn
Gambrinusstraße 5

30.10. DAVID ZACHARIAS
Deppenkemper Bernhard und Magdalene geb. Reher,Zum Müggenberg 62

05.11. LARS
Schwedler Frank und Marianne geb. Schneider
Am Fichtenhang 14

05.11. SASCHA
Tschepel Siegbert und Monika geb. Geißler
Hinter'm Hofe 3

04.11. CHRISTIANE JULIANE
Kuhlmann Reinhardt und Annette geb. Placzek
Bruchhausener Str. 1

10.11. THERESIA
Löser Hermann und Hildegard geb. Spindeln-dreher,
Glösinger Straße 103

08.11. DOMINIK
Linke Dieter und Astrid geb. Mand
Königstraße 9

10.11. ANITA
Erothuraja Thevasahayam und Rosalini, Oventroper Str.

14.11. TIM
Lehmenkühler Manfred und Susanne geb. Goßens
Ringstraße 8

12.11. CHRISTIAN
Baier Hermann und Grabriele geb. Hettmann
Zur dicken Eiche 6

12.11. DENIS
Baier Hermann und Grabriele geb. Hettmann
Zur dicken Eiche 6

11.11. ISABELL
Breite Waldebar und Theresia geb. Schmitz
Freienohl, Am Roa 15

11.11. BENEDIKT CHRISTOPH
Ellebrecht Christoph und Magdalene geb. Schilling
Ringstraße 99

HEIRATEN

18.09. Martin Heckenbach, Vinckestraße 24 und Corinna Boldt, Terrassenweg 8

18.09. Helmuth Grünke und Brigitte Risse, beide Trifftstraße 7

24.09. Uwe Jochheim und Gabriele Enders beide Arnsberger Str. 27a

16.10. Edgar Budnik und Andrea Korf beide Arnsberger Str. 46

23.10. Olaf Spindeldreher Oesterfeldweg 7 und Margret Bienstein Oeventroper Str. 8

23.10. Florian Pöttgen Zum neuen Kloster 8 und Britta Tschepel, Glösinger Straße 38

30.10. Uwe Flechner und Susanne Kubisch beide Auf der Alm 84

30.10. Auan-Antonio Lopez Flores und Anja Fellechner, beide Im Grund 14

30.10. Markus Schulz und Elke Samusch beide Birkenweg 44

30.10. Arno Domke und Dorothe Hehmann beide Neidereimerstr. 58

06.11. Mario Fred Stegemann und Ursula Wetter beide Königsberger Str. 31

13.11. Hans-Peter Hornung, Gartenstraße 17 und Monika Godelet, Ginsterweg 4

17.11. Andreas Keck und Iris Ute Schütz beide Zur dicken Eiche 36

17.11. Joachim Karl-Heinz Rüther und Roswitha Möller, beide Oberglösinger Straße 14

LEDERWAREN
GUSTEL
KRAUSE
ARNSBERG 2
Gutenbergplatz 61-62
Telefon 02931 - 16990
Bei uns finden Sie das passende Weihnachtsgeschenk. Wir haben für Sie sorgfältig ausgewählt:
Lederwaren · Koffer · Schirme + Geschenkartikel.

Pullis, Hemden, Blusen, Hosen Röcke und so manche andere Geschenkidee!
Conny's
Mode für Sie & Ihn
5760 Arnsberg 2 · Gutenbergplatz 52
Telefon (02931) 10912



Kompliment an Ihren guten Geschmack!
MONDO
*Die neue Creation von Friesland. Kaffeeservice 15tlg. (6 Personen), Decor Uno, DM 174,–**
**unverbindlich empfohlener Preis*

WINTER
Glas · Porzellan · Geschenke
5760 Arnsberg 2
Gutenbergplatz · 02931-14747

Mode mit Charme und Niveau.



SALAMANDER
DIE QUALITÄT IST HÖHER ALS DER PREIS

SCHUHHAUS
PROHASKA
Arnsberg · Gutenbergplatz

Vergessen Sie Ihren Weihnachts- und Neujahrsgruß in unserer nächsten Ausgabe (10.12.) nicht.

Schweinegulasch		1000 g	**9,98**
Schweinerippe		1000 g	**4,98**
Gehacktes	halb und halb	1000 g	**8,80**
Aufschnitt	mehrfach sortiert	100 g	**1,38**

Ab 3. Dezember bis Weihnachten ist unsere Filiale Gutenbergplatz Donnerstagnachmittag geöffnet.

HERBERT HAUMER
FLEISCHERFACHGESCHÄFT
5760 Arnsberg 2
Gutenbergpltz + Jägerstraße

Fleischmann Startset HO mit Gleiskreis, Trafo, Tenderlok, offenem und gedeckten Güterwagen, Gleisplanheft und Zubehör. Unbegrenzt erweiterungsfähig.



idee+spiel-
SUPERTIP
nur DM 69.–

SPIELWAREN BUCHARDT
Gutenbergplatz 56 · Tel. 10731

„Oh Herr, es wäre eine Sünde, bei diesen Preisen nicht zuzugreifen!

„Verzeih' mir also, wenn ich der Versuchung nicht länger widerstehe und uns endlich einen dieser wunderschönen Videorecorder in einem richtigen Fachgeschäft kaufe".

Bis Weihnachten mittags durchgehend geöffnet!



Interfunk
1200 Fachgeschäfte, eines davon sind wir.

Wir führen Videorecorder in den Preislagen:
798,–; 898,–; 998,–; 1098,–; 1298,–; 1498,–; 1698,–; 1798,–; 1998,– bis 2599,–.

Radio
BUCHARDT
Gutenbergplatz · Tel. 10731

Es gibt wieder ...
ARNSBERGER THALER
in vielen Arnsberger Fachgeschäften
DM 10 000.-
Gewinne
(in Shoping-Karten)



Dezember-Angebot
brother
AX-10
elektronische Typenrad-Schreibmaschine
DM 499,–
Werner Bartmann
Fachwerkstatt für Büromaschinen aller Art
Alter Markt 22
5760 ARNSBERG 2
Tel. (02931) 3355

Winter-Mode '87
für den Herrn von
JOCKEY
- Pullover
- Strickjacken
- Hemden
- Schlafanzüge
- Wäsche

von Mayser
- Hüte
- Mützen

Pelzmoden REISS
Arnsberg 2 Clemens-August-Str. 19
Telefon (0 29 31) 1 04 40

Über 2000 Kinder nahmen am Martinszug teil

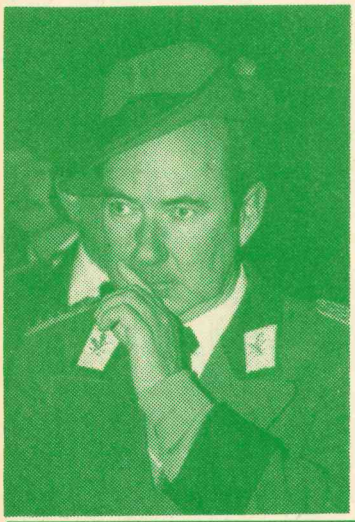

‚Eine so große Kinderschar hatte selten den Schloßberg mit Mama und Papa, begleitet von 4 Musik-Kapellen, erklommen, um dem Martinsspiel auf dem Jungfer-Gertrud-Plätzchen beizuwohnen. Seit vielen Jahren wird dieses Groß-Ereignis für die Kleinen von der Arnsberger Bürgerschützengesellschaft organisiert. Der Vorsitzende der Martinszug-Kommission, Rainer Krick, war äußerst zufrieden mit Ablauf und Besuch. Schützenkönig Rainer Werdite begrüßte mit wohlgesetzten Worten die mit selbstgebastelten Lampions ausgerüstete große Schar. Nachdem St. Martin hoch auf Bernie Grünes Roß seinen Mantel mit dem frierenden Bettler geteilt hatte, verteilten zu Ende dieser schönen Stunde fleißige Bürgerschützenhände die leckeren Hörnchen.

Rainer Krick – Vorsitzender der Martinszugkommission

Text und Bild:
Franz-Jörg Schulte

Schöner Wohnen
mit
Tapeten
Teppiche
Bodenbeläge
von
HELLMICH
Arnsberg 2, Clem.-Aug.-Str. 60

Vergessen Sie Ihren Weihnachts- und Neujahrsgruß in unserer nächsten Ausgabe (10.12.) nicht

TOTO BLANKE
AND
RUDOLF DASEK
DUETS FOR ACOUSTIC GUITAR

Aktuelle Langspielplatten:
„Silhouettes", Aliso Records
„Tramontana", ENTENTE

„Gitarristen von Weltklasse"
„Gitarren-Giganten"
„Die Antwort auf John McLaughlin und Paco De Lucia"
„Gitarren-Gipfel des Jahres".

SONDERVERANSTALTUNG:
Aula des Laurentianum Gymnasiums Arnsberg 2

Dienstag, 8. Dezember 1987, 20 Uhr

Veranstalter: Bernd Mommertz, Alm 5, 5760 Arnsberg 2, Telefon (02931) 13920



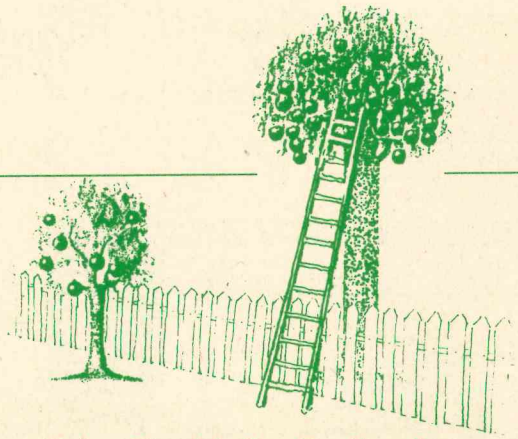

Holen Sie sich Ihre Erträge dort,
wo die Zinsen am höchsten sind! Mit UNIRENTA.
Denn UNIRENTA beteiligt Sie an einigen der interessantesten ausländischen Rentenwerte. Dadurch können internationale Zinschancen an den verschiedenen Kapitalmärkten ausgenutzt werden. Mit einer Rendite, die deutlich über dem derzeitigen deutschen Zinsniveau liegt. Lassen Sie sich informieren:

Ihr Bankpartner
Volksbank Neheim-Hüsten eG

Fleisch und Wurst von Martin Wirth

Sauerbraten nach Hausfrauenart eingelegt	1 kg	13,98
Gehacktes gemischt	100 g	0,88
Schlachtfrische Hühner Stck. ca. 2,5 kg	1 kg	4,98
Fleischwurst i. Ring	100 g	0,92
Holsteiner Bauernstolz Mettwurst	100 g	2,18
Sellerie Scheiben	1/1 Glas	1,45

Wir braten und grillen für Sie!

Jeden Donnerstag:

Kesselfrische Fleischwurst

Fleischerei

5760 ARNSBERG 2 **Clemens-August-Straße 37**

Schöne Bescherung

Kompaktkamera mit Komfort im Geschenk-Set

FUJI DL-300

- „Drop-in"-Ladeautomatik
- Sicherheits-Filmvorspulsystem
- IR-Autofokus mit Speicher
- Blitzautomatik
- LCD-Monitor für wichtige Kamerafunktionen



DM 398,-

Set-Inhalt:
FUJI DL-300, Bereitschaftstasche,
2 FUJICOLOR SUPER HR 100, Filme und Batterie

- **Wunderschöne Weihnachtskarten mit »Arnsberg«-Motiven**
- **Rahmenprofi mit der ganz großen Auswahl**

NEU!

- **Individuelle Rahmen- u. Passepartout-Herstellung auch Schrägschnitt 30 Farben**
- **Farbvergrößerungen – Sonder-Preise**

arnsberger fotoshop

franz-joerg schulte
alter markt 15
5760 arnsberg 2

Audio · Video

tele-dienst piwinski

Anerkannter High-Fidelity Fachhändler dhfi

Clemens-August-Str. 55 · Arnsberg 2 · Tel. 02931/10277



Jetzt umbereifen!

Schützen Sie sich vor bösen Überraschungen... denken Sie rechtzeitig an Winterreifen. Jetzt haben Sie noch die volle Auswahl — und wir können Sie ohne Hektik beraten.

MICHELIN

Erfinder der Lamellentechnik

REIFEN Kemper GMBH

Dieselstraße 2
5760 Arnsberg 2
Telefon (02931) 6849 + 6909

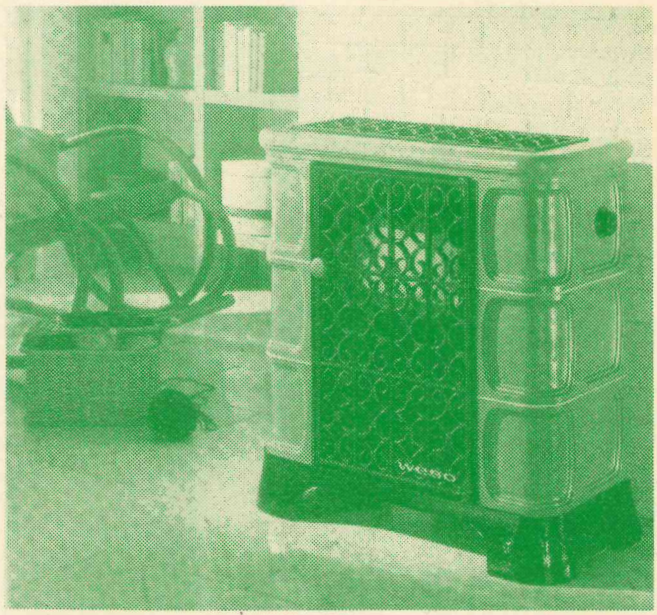

Ein Kachelofen ist nur so gut wie seine Kacheln,
vor allem aber wie sein »Kern«.

Fliesen Center LÜBKE

5760 Arnsberg 1 - Bruchhausen, Westring 5, Tel. (02932) 4146

Über 300 Gäste beim 150. Jubiläum

Exakt zum Tag der Gründung der Sparkasse Arnsberg-Sundern hatten sich über 300 Gäste aus Politik, Wirtschaft, Industrie, Handwerk, Kirchen und Kultur im Sauerland-Theater eingefunden. Sie alle wünschten dem Jubilar, der zu den ältesten Sparkassen Westfalens zählt – nicht zuletzt durch den Bürgermeister von Arnsberg *Löcke*, der im Jahre 1821 wesentlich zur Gründung des Sparkassen-Verbandes in Rheinland und Westfalen beitrug – für die Zukunft ein ähnlich erfolgreiches Wirken zum Segen aller Bevölkerungsschichten; denn die als Jubiläumssymbol gewählte rote Rose mit dem roten ♠ der Sparkasse bedeutet so etwas wie »blühendes Glück«.

Unsere Foto-Montage von links nach rechts:
Stadtdirektor Willeke/Sundern – die drei letzten Sparkassen-Direktoren Uelsberg (derzeitiger Leiter), Müller (sein Vorgänger) und Zumkley (heute Geschäftsführer des Sparkassen- und Giroverbandes Westfalen – Bundestagsvizepräsident Cronenberg/Arnsbergs ehemaliger Stadtdirektor Dr. Herbold.
2. Reihe: Fernseh- und Opernstar G. Wewel, der geschäftsführende Präsident des Sparkassen- und Giroverbandes Westfalen-Lippe, Dr. Keßler – Dr. Keßler, F. Uelsberg, Bürgermeister Paust.
4. Reihe: IHK-Vizepräsident Henrici –der Präsident der Handwerkskammer Arnsberg Bub – der Oberkreisdirektor des HSK Müer, der Sparkassenchef F. Uelsberg begrüßt Landrat Füllgräbe.

Fotomontage und Text:
Franz-Jörg Schulte





GESCHENKE, MIT DENEN SIE GLÄNZEND DASTEHEN

Goldmünzen * Goldbarren * Silbermünzen
Medaillen * Geschenkgutscheine * Sparkassenbücher * Sparkassenbriefe
Wertpapiere

150 Jahre Erfahrung für die gemeinsame Zukunft
Sparkasse Arnsberg-Sundern

Elektronische Kleinschreibmaschine Erika electronic 3004

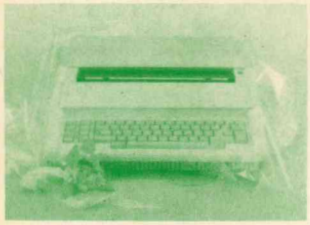

TA TRIUMPH-ADLER

Unser Preis: DM 498,–

MODERNE BÜROTECHNIK MÖRCHEN & WAHLE MW
5760 Arnsberg 2, Ringstraße 16 / Ecke Rumbecker Straße
Telefon (02931) 4412 / 4417

Grundig-Videorecorder SVR 4004, beschädigt, mit ca. Cassetten für 100,- DM zu verkaufen. Tel. 02937/1069.

Elegante großzügige **Komfortwohnung** in Alt-Arnsberg – wunderschöne Aussicht – ab sofort zu vermieten. Telefon ab 19 Uhr 0211-751101

Blauer Alcantaramantel Gr. 42, mit Winterfutter, neuwertig, für kleine Person, zu verkaufen. Tel. 02937-6889

Büroräume beste Lage im Zentrum von Arnsberg 2, 85 qm ab sofort zu vermieten. Telefon ab 19 Uhr 0211/751101

Augen auf beim Sockenkauf

Norweger-Socken, graumeliert, Superpreis 5 Paar **15.00**
Tennis-Socken mit farb. Ringel, 5 Paar **9.90**
Herren-Socken, Jaquard, Wolle/Acryl 5 Paar **9.90**
Kinder-Tennis-Socken 5 Paar **9.90**
Arztsocken, weiß, r. Baumw. 5 P. **12.90**
Bio-Socken, naturr. Baumw. 4 P. **12.90**
Unser absoluter Preiskiller:
Kinder-Strumpfhosen, Acryl od. Acryl/Baumw. 3 Paar nur **10.00**

Strickmoden Lackner
Arnsberg · Neheim · Hüsten · Sundern

Am 4. Dezember beginnt der Sommer!
Jetzt die neuen Kataloge holen!

SCHARNOW

Italien

Villaggio Parco Hemingway, in ruhiger Pinienzone von Lignano-Pineta gelegen. Großer Swimmingpool. Zum Strand ca. 700 m. Geschmackvolle 2-Raum-Appartements mit Dusche, WC und Terrasse. Mietpreis für 4 Personen, pro Woche ***ab DM*** **269**

TRANSEUROPA

Istrien

Hotel Laguna, Porec. Nur durch ein Pinienwäldchen vom Meer getrennt. Mit Swimmingpool. Doppelzimmer mit Dusche/WC. Busreise und 14 Übernachtungen mit Halbpension pro Person ab Dortmund schon ***ab DM*** **430**

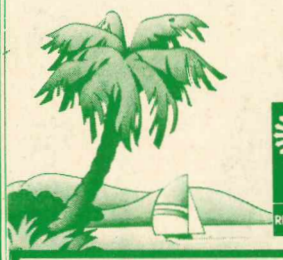

TUI REISEBÜRO

REISEBÜRO VOLLMER
5760 Arnsberg 2
Clemens-August-Straße 4 · Telefon (02931) 1841-42
5760 Arnsberg 1 - Hüsten
Bahnhofstraße 28 · Telefon (02932) 4343

DER PART Mitglied **FACH-PARTNER FÜR REISE UND URLAUB**

Gabriele 7007L.
Die neue Portable – extrem schnell und vielseitig.



DM 748,–

TA TRIUMPH-ADLER

MODERNE BÜROTECHNIK MÖRCHEN & WAHLE MW
5760 Arnsberg 2, Ringstraße 16 / Ecke Rumbecker Straße
Telefon (02931) 4412 / 4417

Ski-Gepäckträger für Wagen mit Regenrinne für DM 30,- zu verkaufen. 02937-2021.

Ganz im Vertrauen
Im Auftrag ausländischer Geldgeber **GELD GIBT'S AUCH FÜR SIE!**
Kredite von 3000 bis 50 000 DM ohne dingliche Sicherheiten, auch bei Mahnbescheid usw.
Laufzeit: 2–5 Jahre
je nach Höhe des Betrages. Zins: derzeit 5% p. a. Auszahlung: 100% ohne jeden Abzug
vermittelt: **Agentur Brandt & Partner**
Tannenweg 17, 2160 Stade 5
Telefon (0 41 46) 57 55

City-Spiel 2000

Spielen Sie mit
in gemütlicher Atmosphäre
Brücken-Center Arnsberg

FRANK
SB
***WASH**

Jetzt macht das Autowaschen erst richtig Spaß!

Alles wird sauber, ohne Bürste!

Bernhard Grüne & Sohn

Automaten- und Kredittankstelle
Hauptstraße 92-96 · Meschede-Freienohl

Heizöl, Kraftstoffe, MOBIL-Schmierstoffe
Hellefelder Str. 84 · Telefon (02931) 10735
5760 Arnsberg 2

GRÜNE
Mineralöle

Pluth Moden

Ihr Modehaus am Brückencenter in Arnsberg 2

Groß genug
für optimale
Leistung –
klein genug
für individuellen
Service!



LOUIS LONDON · ESCADA BY MARGARETHA LEY · DINO VALIANO · MALINA WOLDING · HARDY LUTZ TEUMOFF · Yarell ARA MODELLE

Winterglück...

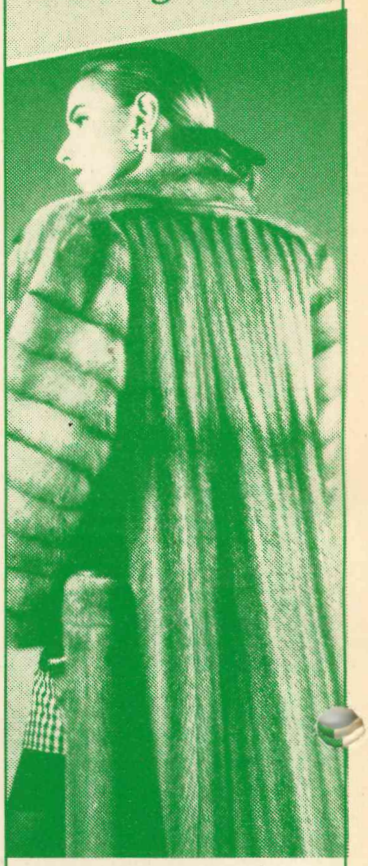

...im Pelz aus Meisterhand

Pelz, natürliche Schönheit!

Pelzmoden REISS
Arnsberg 2 Clemens August-Str. 19 Telefon (0 29 31) 1 04 30

---

strom

VEW-Energieberatung

Nutzen Sie diesen kostenlosen Service Ihres Energieversorgungsunternehmens.

- Alles zum Thema Elektroheizung
- Warmwasserversorgung
- Installationsberatung
- Planen von Küche und Hausarbeitsraum
- Entscheidungshilfen zu energiesparenden Elektrogeräten
- Vorträge und Kurse
- Tarifberatung und Fragen zur Energierechnung
- Alle Beratungen auf Wunsch auch bei Ihnen zu Hause ... kostenlos!

VEW Partner für Energie

Vereinigte Elektrizitätswerke Westfalen AG
5760 Arnsberg 2, Hellefelder Str. 8, Tel. (0 29 31) 8 41

Polo-Shirt, reine Baumwolle, Modefarben, Gr. S–XL ..... nur **15.00**
Damen-Flauschpulli, mit Applikation **29.90**
Herren-Wollpullover, schöne Intarsienmuster **39.90**
Damen-Sportblusen, pflegeleicht, uni **19.90**
Kinder-Pullover, Jaquardmuster, pflegeleicht **29.90**
Mod. Damen-Jeans, snow-washed, schick verarbeitet ..... nur **69.90**
Unser Preisknüller:
Herren-Flanellhemden, reine Baumw., schönes Karo-Dessin nur **10.90**

Damen-, Herren-, Kinderpullis in großer Auswahl zum bekannt kleinen Preis.

Strickmoden Lackner
Arnsberg · Neheim · Hüsten · Sundern

Ihre Tischlerei für individuellen Innenausbau

Innenausbau · Raumgestaltung
Tischlerei **FABRI**

Ihr Vorteil bei uns:

◆ Beratung ◆ Planung ◆ Ausführung

- Wohnräume · Schlafzimmer · Dachausbauten
- Schrankanlagen · Einbaumöbel · Einzelmöbel
- Haustüren · Zimmertüren · Treppenanlagen
- Decken- und Wandgestaltungen
- Gaststättenausbau · Büroausbau

Josef Fabri · 5778 Meschede-Grevenstein
Graf-von-Spee-Straße 2 · Telefon 02934/264

Nr. 12 38. Jahrgang 10. Dezember 1987 An alle Haushaltungen!



ARNSBERGER POST

Das älteste, kostenlos verteilte Anzeigenblatt der Bundesrepublik Deutschland

Weihnachten – Angst und Hoffnung

von Franz-Jörg Schulte

Da muß ich mich doch erst einmal bei vielen Lesern bedanken! Mit meinem letzten Artikel (Advent – Der Duft von Nelken und Anis ist nicht alles) habe ich einmal wieder aus Autorensicht ein bißchen »die Früchte ernten können«; denn viele haben mich daraufhin angesprochen, einige haben mit mir telefoniert. Dabei habe ich neben Lob auch Tadel einstecken müssen, einiges war sachlich nicht richtig.

So weist Frau Groß darauf hin, daß der Totensonntag heute nicht mehr der allgemeine Gedenktag für die Toten ist, sondern für die evangelischen Christen der Ewigkeitssonntag – der letzte Sonntag im Kirchenjahr.

Eine andere Dame hat mich darauf hingewiesen, daß das von mir bemängelte Sportzentrum »Große Wiese« nicht nur von Hüsten 09, sondern sehr häufig für den Schulsport benutzt wird, wobei die Tribünen hervorragend als Umkleideplatz zweckentfremdet würden . . .

»Ein dicker Bock« auch bei den Sparkassen-Texten: Nicht Arnsberg's Bürgermeister Löcke war Schrittmacher für die Sparkassen in Westfalen, sondern natürlich Freiherr von Vincke, vielen Dank an Frau König, die sich noch an so manche Familienfeier bei Bürgermeister Löcke erinnert . . .

(Bitte umblättern)

. . . wenn sie schreiben und schenken . . .
Geschenke die Freude bereiten
Dokumenten- und Schreibmappen
Fotoalben · Briefpapierausstattungen
Schreibtischgarnituren u. Gästebücher
oder gutes Schreibgerät,
zeitlos, schön und wertvoll.
WATERMAN Pelikan LAMY MONT BLANC rotring Art Pen
Bis zum 24. Dezember gravieren wir die bei uns gekauften Schreibgeräte zum Sonderpreis von 1,- DM.
Walter Röhrig
Gutenbergplatz 58 · Telefon 02931–14942
5760 ARNSBERG 2
Einkaufen ohne Parkplatzsorgen!
wenn sie schreiben und schenken
wenn sie schreiben und schenken
. . . wenn sie schreiben und schenken . . .

Knirps Faltschirme
Damen + Herren
Knirpse
Damen + Herren
Modeschirme
Handtaschen auch in Schlangen- und Krokoleder, Koffer, Reisetaschen, Schmuckkästen, Gürtel, Sporttaschen, Börsen, Brieftaschen, Manicür-Etuis
Exquisite Lederwaren
in Reptilien- und Feinleder
Rickert
Arnsberg 2 · Promenade 2

Ja, lieber Leser, kaum hat der Advent begonnen, so ist er doch schon so bald wieder vorbei, und damit die Zeit der Besinnung, der Wartens und der Vorfreude – aber auch die Hektik und der Rummel gehen dann so langsam vorüber, das Christfest deckt den Mantel über viel Unlogisches, Unverständliches. Gern möchte ich Sie mit einem Ringelnatz-Gedicht einstimmen:

Weihnachten

Liebeläutend zieht durch Kerzenhelle,
Mild, wie Wälderduft, die Weihnachtszeit.
Und ein schlichtes Glück streut auf die Schwelle
Schöne Blumen der Vergangenheit.
Hand schmiegt sich an Hand im engen Kreise,
Und das alte Lied von Gott und Christ
Bebt durch Seelen und verkündet leise,
Daß die kleinste Welt die größte ist.

Dieses Gedicht von Joachim Ringelnatz ist für mich eines der schönsten Weihnachtsgedichte überhaupt; denn der Dichter streift mit seinen Versen Vergangenheit, Gegenwart und Zukunft, und er zeigt hier mit Recht, daß er ein Meister ernster und grotesker Lyrik ist.

Den Weihnachtsgedanken muß man immer mit den Gedanken an das Christentum und die Kirche in Einklang bringen. »Weihnachten« – dieses Zauberwort in der Alltagshektik unserer Zeit hat einen ganz besonderen Klang, nicht nur in Kinderohren.

Unabhängig von den Zeitläufen war dies wohl immer so, denn unser wichtigstes Fest im Jahresablauf, vielfältig und dunkel in der Überlieferung und ebenso variantenreich in der Bedeutung für unsere Vorfahren, eignet sich, früher durch das Brauchtum mythenreich und dann erst später mit christlicher Symbolik belegt, so recht dazu, die Phantasie der Jüngsten und der Ältesten zu beflügeln und die Herzen in Unruhe zu versetzen.

Ich halte es nicht für schwer, Weihnachten »so wie früher« zu feiern, dazu halten uns die fast neunjährige Verena und unser Benjamin Robin ganz schön auf Trab. Auch leben die Erinnerungen an Geborgenheit, Ruhe und Besinnlichkeit während der Vorweihnachtszeit und an den Festtagen selbst ebenso in uns fort wie das Zueinanderfinden der Familie. Doch muß uns die veränderte Umwelt mit ihren hastigen Erfolgsmaßstäben und ihrem neuen Zeit-Rhythmus die Gelegenheit lassen, das Wort Kritik nicht aus unserem Wortschatz streichen zu wollen und zu müssen.

»Und das alte Lied von Gott und Christ« – es ist schon verwunderlich, daß heutzutage immer noch an Weihnachten die Kirchen gefüllt sind wie sonst nie (außer bei der sogenannten Schützenmesse am Schützenfest-Sonntag), jene Kirchen, die im bundesrepublikanischen Querschnitt zu verwaisen drohen. In der allgemeinen Öffentlichkeit hat sie viele Tabellenplätze eingebüßt, da mögen die Parteien noch so häufig ein hohes C im Schilde führen.

Die Ehe ohne Trauschein, der Geistliche als Kultfigur am Grabe, der Pfarrer als Seniorenbetreuer, der Pastor als Sozialingenieur, Caritas und Innere Mission als Vollzugsorgan der staatlichen Wohlfahrt – zweifellos haben die Kirchen noch ihren festen Platz in vielen Nischen und Medien der menschlichen Gemeinschaft.

Viele sogenannte »Weise« behaupten, daß die Glaubensvermittlung z. B. in der Familie praktisch tot sei und 22 Jahre nach dem Konzil gehe es nachweisbar mit der Religion bergab, und da würden die in Eifer und Hast versandenen vielen Papstreisen und die progressive Haltung der anderen Kirche auch nicht helfen . . .

Ich finde das ist ein wenig übertrieben dargestellt; zumindest bei uns, im halb ländlichen Raum sind die Verhältnisse weniger dramatisch als in Hamburg und Hannover, Frankfurt und Mannheim. Hier sind die Kirchengemeinden intakt; in den Reihen von Presbyterium und Pfarrgemeinderat sitzen Personen, die keine Scheu in ihrem Bekennertum zeigen. Zwar haben die Jugendverbände nicht mehr das Potential und den Elan der Aufbruchzeit zwischen 1950-70, doch sie gibt es noch, sie sind da! Erst unlängst feierte eine kath. Frauengemeinschaft, die personell nie stärker war, ihr Jubiläum. Akademien und Seelsorgeverbände beider Konfessionen blühen. Die Kirchentage geben durchaus Zeugnis, daß man die großen Probleme unserer Zeit nicht vorüber gehen lassen will, doch ist das nicht überall so.

Doch es ist schon etwas »dran«., an dem Gerede von der Krise des abendländischen Christentums, das seine Entwicklung auf die moderne Entwicklung weitgehend einzubüßen droht, das auch an Einfluß in der modernen Gesellschaft verloren hat. Paralell dazu verläuft die wachsende Angst um die Zukunft unserer Welt, um unser Gedeihen und um die Probleme, die spätestens auf unsere Kinder zukommen. Die Trennung von der Religion ist da offenbar kein Beruhigungsmittel, im Gegenteil: sie weckt zusätzliche Unsicherheit und Verlorenheit, Ratlosigkeit. Doch auch die, die mit dem Absingen von »Brüder, zur Sonne, zur Freiheit« im atheistischen Totalitär-Bereich einen Hauch vom irdischen Paradies vermitteln wollen, liegen falsch, mehr als falsch.

Wir sind alle gefordert, uns zu entscheiden; mit einem besseren Marketing – was der Kirche zweifellos gut täte – und mit mehr ehrlichem Demonstrieren von Barmherzigkeit und Nächstenliebe, auch manchmal mehr Bescheidenheit ihrer Amtsträger sei hier nicht unerwähnt – ist es nicht getan. Wir selbst sind aufgerufen; denn der Mensch braucht die Religion. Und das haben die Menschen immer wieder erfahren, nicht nur in Kriegs-, Krisen- und Krankheitszeiten.

»Fürchtet Euch nicht!« Diese Weihnachtsbotschaft ist immer noch das solideste Rezept gegen Angst und Verlorenheit, das ist der Kern. Ein Fest für alle, die guten Willens sind.



Ihre Sicherheits-Batterie
Wartungsfrei nach DIN
Aktive Startkraft.
Zuverlässig, sicher.
Ihr Fachhändler:
TRACHTE
Fahrzeugteile · Industriebedarf
Arnsberg 2 · Niedereimerfeld 17 · Tel. 02931 / 70 91
Geöffnet von 8-18 Uhr,
samstags von 8-13 Uhr.

Mitsubishi Pajero.
Wo's langgeht, bestimmen Sie!
3 JAHRE GARANTIE bis 100 000 km
Pajero Fahrer finden immer ihren Weg. Zum Beispiel im 2-Türer mit Stahldach und Turbo Diesel. Erfolgreichster seiner Klasse. Dazu ein Zubehörprogramm nach Ihren Wünschen


Abb.: Pajero 2,6 l mit Stahldach, Sonderzubehör: Frontschutzbügel und Seilwinde
MITSUBISHI
Dauerhafte Autofreude
PA 2
Autohaus Metzner
Vertragshändler – 5760 Arnsberg 1 – Eickelstraße 2 – gegenüber Famila – Telefon 02932/ 4427

Ab Samstag, 12. Dezember wieder Weihnachtsbaumverkauf am Landgericht!

NEU KODAK S100 EF Camera die Schnappschußstarke
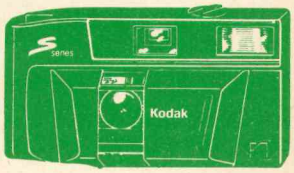

- problemlose Bedienung
- eingebauter Blitz
- elegantes Design
- 5 Jahre Garantie

DM 119,-

Der Rahmenprofi
Passepartouts
Weihnachtskarten
mit
Arnsberg-Motiven
arnsberger fotoshop
franz-joerg schulte
alter markt 15
5760 arnsberg 2
PRODUKTE VON Kodak

Weihnachts-bäume

Fichten, ohne Ballen

Edeltannen, mit und ohne Ballen

Kübel, aus Holz u. Kunststoff zum Eintopfen

Bindegrün u. Gesteckartikel
in großer Auswahl

RÖHRIG

Garten-Baumschule

Arnsberg 2 · Altes Feld · Telefon 02931/3201

Telefonische Anzeigenannahme unter
Telefon 02937/6513 + 1878

Festliche Tische, liebevoll geschmückt

ausgestattet mit Porzellan und Glas führender europäischer Hersteller.

Übrigens: jedes Teil unserer Geschirr- und Glasserien ist einzeln erhältlich.

Wir garantieren den Nachkauf für viele Jahre.

Küche + Tisch

Am Brückencenter
5760 Arnsberg 2
Telefon 02931/15733

Die gute Adresse für Küchen- und Tischkultur

Wunsch-Räder für die ganze Familie.



Für Kinder:

Puky-Dreirad mit Handbremse **75.-**

Rixe Kinderrad 16" Mitnahmepreis **149.-**

BMX-Rad ab **249.-**

Go-Carts ab **159.-**

Sicherheit durch Technik!

Für Junggebliebene

Damen- und Herren-Leichtlaufräder
„Pegasus", 5-Gang, gute Ausstattung nur **299.-**

Rixe Damen- und Herren-Leichtlaufrad
Alu-Nirosta-Ausstattung, 6-Gang-Rasterschaltung, allerbeste Ausführung nur **398.-**

Puch Mofa
2-Gang **1645.-**

☆ ☆ ☆

Sie finden ein großes Angebot an Markenzweirädern zu vernünftigen Preisen.

☆ ☆ ☆

Zweiradbekleidung und Zubehör in großer Auswahl.

An den Adventssamstagen bis 18.00 Uhr geöffnet.
Ausgesuchte Ware stellen wir gern zurück.

FAHRRÄDER - MOTORRÄDER

WIERLEUKER

5760 Arnsberg 1 - Bruchhausen, B 7, Ruf (0 29 32) 46 76
Filiale Neheim, Apothekerstr. 10, Ruf: (0 29 32) 2 29 60

Blumen, Präsente und Geschenke zu Weihnachten und für alle Anlässe. Moderne Floristik aus der Blumenbinderei

H. B. Schaper

5760 ARNSBERG 2

Alter Markt 4 · Telefon (02931) 7289

Bitte erteilen Sie uns Ihre Aufträge bis zum 21.12!
Am 24. Dezember bis 13.00 Uhr geöffnet.
Am 25., 26. und 27. Dezember geschlossen.

STADT ARNSBERG

02.12.1987

Grußwort

Liebe Mitbürgerinnen und Mitbürger!

Im Namen des Rates und der Verwaltung der Stadt Arnsberg möchten wir Ihnen auf diesem Wege zum nahen Weihnachtsfest und zum bevorstehenden Jahreswechsel die herzlichsten Grüße übermitteln.

Die Jahreswende gibt uns wieder Gelegenheit, prüfend auf das verstrichene Jahr zurückzublicken, Bilanz zu ziehen und mögliche Entwicklungen des Jahres zu durchdenken.

Das Jahr 1987 hat nicht alle unsere großen und kleinen Wünsche erfüllen können, weder im persönlichen noch im kommunalen Leben. Trotzdem war dieses Jahr für unsere Stadt ein Jahr erfolgreicher Arbeit. Man denke hierbei an die im Herbst durchgeführten "Arnsberger Umwelttage", die in der Bevölkerung eine große Resonanz gefunden haben. Aber auch die begonnenen bzw. zügig fortgeführten großen Baumaßnahmen in unserem Stadtgebiet wie z.B. die Nordtangente in Hüsten, die Sanierung Neheimer Markt mit Errichtung der "Marktpassage" durch die Firma Famila, das Wohnumfeldprogramm Alt-Arnsberg sowie das Wohnumfeldprogramm Hüsten u.a.m. verdienen Beachtung.

Die Rückschau zeigt aber auch, daß die zur Verfügung stehenden Mittel knapper geworden sind, als das ursprünglich vorhersehbar war.

Um das Erreichte zu sichern, wird es wohl notwendig sein, im Jahre 1988 nach weiteren Einsparungsmöglichkeiten zu suchen, denn dieses Jahr wird für die Ratsmitglieder, aber auch für die Verantwortlichen der Verwaltung, kein einfaches Jahr werden. Besonders die Reform des kommunalen Finanzausgleichs wird der Stadt Arnsberg große Sorgen und Nöte bereiten.

Trotz der bevorstehenden Probleme sind wir jedoch voller Zuversicht, daß wir auch das vor uns liegende schwere Stück Weg meistern können, vorausgesetzt, daß Sie - die Bürgerschaft unserer Stadt - gemeinsam mit uns diese Aufgaben anpacken.

In diesem Sinne wünschen wir für das Jahr 1 9 8 8 Ihre aktive und kritische Mithilfe bei der Gestaltung unserer Stadt und hoffen, daß Sie sich auch weiterhin in dieser Stadt wohlfühlen werden.

Zum Weihnachtsfest und zum Jahreswechsel wünschen wir Ihnen alles erdenklich Gute, vor allem aber Gesundheit und Zufriedenheit.

Mit freundlichen Grüßen
Ihre

(Alex Paust)
Bürgermeister

(Dr. Günter Cronau)
Stadtdirektor

Angebot zum verkaufsoffenen Samstag:

Herren-Blouson
schwarz und grau **289,-**

Damen-Longblouson
Nappa, schwarz und braun **398,-**

basler Ledermoden

Das große Sauerländer Lederbekleidungshaus

Arnsberg 2, Zur Feldmühle 5
Im Zentrum von Arnsberg
Telefon: (02931) 13916 + 14848

Unsere große Pulli-Auswahl haben wir rechtzeitig vor Weihnachten reduziert.

Günter Wewel im Fernsehen

Zweimal ist Arnsbergs Bassist Günter Wewel in diesem Jahr noch im Fernsehprogramm der ARD zu sehen und zwar am 1. Weihnachtstag im »Musikantenstadl« am Nachmittag und am Silvesterabend im Wunschkonzert.

Wer nicht inseriert wird vergessen !

Wir bitten unsere Leser, die in der »Arnsberger Post« inserierenden Geschäfte bei Ihren Einkäufen besonders zu berücksichtigen!

IHR PARTNER IN DER REHABILITATION

ORTHOPÄDIE TECHNIK Knapp

- EINLAGEN NACH MASS
- BANDAGEN
- KOMPRESSIONSSTRÜMPFE
- PROTHESEN und ORTHESEN
- KRANKENPFLEGEARTIKEL
- ROLLSTÜHLE
- REHABILITATIONSMITTEL
- LIEFERANT ALLER KASSEN

5760 Arnsberg 2 · Clemens-August-Straße 43 · Telefon 02931/16617

Wunschzettel

Zu Weihnachten wünsche ich mir einen Bosch-Garagentor-Antrieb, weil ich damit meine Garage vom Auto aus öffnen kann. So etwas wollte ich schon immer einmal haben. Und weil der Weihnachtsmann sich nicht so gut mit technischen Sachen auskennt, gibt es nähere Informationen bei: **BOSCH**

BAUELEMENTE
W. Ebert + R. Uerschels
Ruhrstr. 56 · Tel. 3649
5760 Arnsberg 2

Einmalig haasig!



Photos nur vom Meisterbetrieb der Photographie
Bärbel Haase
Gut Drasenbeck
5778 Meschede-Remblinghausen
Telefon (02 91) 13 16

Ganz im Vertrauen
Im Auftrag ausländischer Geldgeber **GELD GIBT'S**
Kredite von 3000 bis 50 000 DM ohne dingliche Sicherheiten, auch bei Mahnbescheid usw. **AUCH**
Laufzeit: 2–5 Jahre **FÜR SIE!**
je nach Höhe des Betrages. Zins: derzeit % p. a. Auszahlung: 100% ohne jeden Abzug
vermittelt: **Agentur Brandt & Partner**
Tannenweg 17, 2160 Stade 5
Telefon (0 41 46) 57 55

Winterglück...

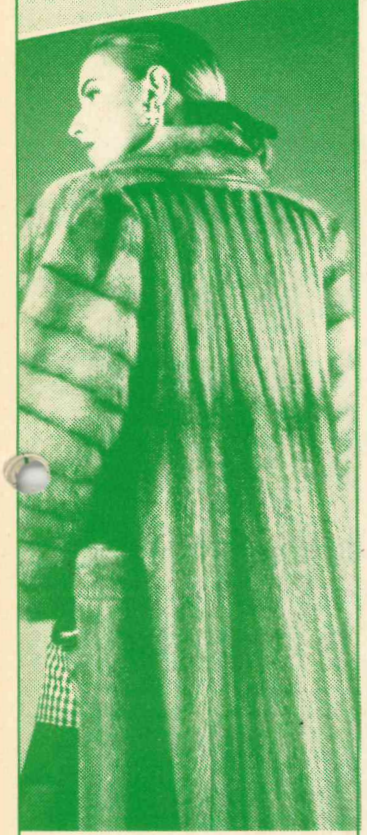

...im Pelz aus Meisterhand

Pelz, natürliche Schönheit!

Pelzmoden REISS
Arnsberg 2 Clemens-August-Str. 19
Telefon (0 29 31) 1 04 30

City-Spiel 2000

Spielen Sie mit
in gemütlicher Atmosphäre
Brücken-Center Arnsberg

Telefonische Anzeigenannahme unter Tel.-Nr. (02937) 6513 + 1878

Audio · Video

tele-dienst piwinski
Anerkannter High-Fidelity Fachhändler dhfi
Clemens-August-Str. 55 · Arnsberg 2 · Tel. 0 29 31/10 27 7

12. und 13. 12. 87 von 10–18 Uhr: Vorweihnachtstage der offenen Tür.

Weihnachtlich willkommen!

Am 12. und 13. Dezember freuen wir uns im VEW-Beratungszentrum auf Ihren Besuch.

Folgende Punkte stehen auf dem Vorweihnachtsprogramm:

Ausstellung „Energiesparen – Elektrogeräte im Haushalt, damals und heute".

Eine Ausstellung sehenswerter alter und interessanter neuer Geräte. Hier erfahren Sie, wie Ihr Wunsch, Energie zu sparen, Wirklichkeit wird – bis zu 30%!

Arnsberger Weihnachtskarten-Druckerei.

Die Ausstellung und Demonstration einer alten Andruckpresse, die Ansichtskarten mit Arnsberger Motiven herstellt. Wer noch keine Weihnachtskarten hat, kann diese hier günstig erwerben.

Vorweihnachtliche Kinderbackstube.

Hier backen die Kleinen alles für große Weihnachtsteller.

Berchtesgadener Kunsthandwerk.

Hier können Sie Spanschachteln, Engel und Teller erstehen, die die Künstlerin, Frau Daisenberger, nach alter Berchtesgadener Tradition bemalt.

Alle Erlöse sind für einen guten Zweck bestimmt. Sie helfen in Not geratenen Familien und gehen an das Diakonische Werk und die Caritas, Arnsberg 2.



VEW
Vereinigte Elektrizitätswerke Westfalen AG
Bezirksdirektion Arnsberg
5760 Arnsberg 2 · Hellefelder Str. 8
Tel. (0 29 31) 8 41

Oeventroper Frauengemeinschaft sorgte mit ihrem Weihnachtsbasar für die Ärmsten der Armen in der Dritten Welt

Die Frauengemeinschaft der Gemeinde »Hl. Familie« Oeventrop veranstaltete Anfang der Woche wieder ihren traditionellen Weihnachtsbasar in der Schützenhalle. Unter der Leitung von Elfriede Beule hatte seit März etwa 20 Frauen im Handarbeitskreis zweimal im Monat schöne und zweckmäßige Sachen gehäkelt, gestrickt und gebastelt. Das reicht von Tischdecken, Babybekleidung und Kissen über Wolldecken und Baumschmuck bis hin zu Kinderspielzeug, Puppen und Ikonen.

Die Frauen halten in den vierzehntäglichen Zusammenkünften im Pfarrheim, wie Elfriede Beule betont, auch das gemeinsame Miteinander für wichtig. Deshalb sind auch andere Frauen, die gern handarbeiten, in diesem Kreis willkommen.

Mit ihren Arbeiten wollen die Frauen nicht nur ihre Freizeit sinnvoll nutzen, sondern auch für die Linderung der Not in den Missionsgebieten ihren Teil beitragen.

So unterstützen sie seit vier Jahren ein Projekt der Benediktinerabtei Meschede. Gut erhaltene Kleidung, Strickwaren und Decken für Leprakranke schicken sie an eine Missionsstation in Tansania. Zur Finanzierung der hohen Portokosten wird ein Teil des Basarerlöses verwendet.

In jedem Jahr wird auch eine andere Missionsstation bedacht. Einmal wurde auch ein Kinderkrankenhaus in Polen berücksichtigt. In diesem Jahr erhält Schwester Willibrordis aus Peru den Erlös des Basars. Der genaue Betrag steht allerdings noch nicht fest. Die Ordensschwester aus Peru weilte kürzlich noch in Oeventrop bei der Kolpingsfamilie, von der sie ebanfalls Hilfe bekommt. Sie arbeitet mit ihren Schwestern unter unsagbar schweren Bedingungen im Hochland der südamerikanischen Anden. Von offiziellen Stellen in Peru, Argentinien und Bolivien gibt es keine Unterstützung. So sind die Missionsschwestern auf die Hilfe von hier besonders angewiesen.

Die Frauengemeinschaft Oeventrop kann stolz darauf sein, daß sie seit 1975 mit ihren vielfältigen Aktionen immerhin rund 80.000 DM aufgebracht und in Missionsgebiete versandt oder für caritative Zwecke in der Heimat verwandt hat.



Weihnachtliches Konzert in Oeventrop

Die Oeventroper Freunde der Chor- und Instrumentalmusik können sich wieder auf ein besonderes musikalisches Ereignis freuen: Das schon Tradition gewordene vorweihnachtliche Konzert beginnt in diesem Jahr am 4. Adventsonntag (20.12.) um 17 Uhr in der kath. Pfarrkirche. Neben Werken alter Meister wie H. Schütz, G. Ph. Telemann und Ph. E. Bach werden auch Komponisten und Bearbeitungen zeitgenössischer Komponisten, u. a. von Heino Schubert und Helmut Bogenhardt, erklingen, darunter alte und neue Weihnachtsweisen, auch ein Negro-Spiritual, das die adventliche Sehnsucht nach Erlösung ausdrückt. Die beteiligten Musikanten, die sich zum Teil schon seit Monaten auf dieses Konzert vorbereiten, bemühen sich derzeit fleißig um letzte Feinheiten ihres Vortrags: Der Musikverein Oeventrop unter der Stabführung von Wolfgang Lieder, Franz Schröder mit seiner Gitarre und seiner Klarinette, der Kinder- und Jugendchor, der Frauensingkreis und der Kolpingchor Oeventrop unter der Leitung von Erhard Jaekel und Klaus Remy an der Orgel. Das abwechslungsreiche Programm schließt mit der eindrucksvollen Kantate »Jetzt ist die Welt voll Fröhlichkeit« von H. Ophoven, bei der über 100 Sängerinnen und Sänger mitwirken.

Der Eintritt ist wie immer frei. Zur Begleichung der Unkosten wird der Pfarrgemeinderat um eine Spende bitten.

GANZ NEU

DIE FEDERKERN-MATRATZEN NACH KÖRPERGEWICHT.

DUNLOPILLO ·KILO·

ENDLICH: ORTHOPÄDISCH EINWANDFREIE FEDERKERN-MATRATZEN ZU ERSCHWINGLICHEN PREISEN

Guter oder schlechter Schlaf wird von einem Faktor entscheidend beeinflußt: vom Körpergewicht. Was bisher nur teuere Matratzen konnten – die ideale Abstützung des Körpers ganz gleich welcher Gewichtsklasse – das ist jetzt erstmals mit preiswerten Matratzen möglich. Mit den Federkern-Matratzen Dunlopillo »Kilo«. Denn Dunlopillo »Kilo« können genau auf das Körpergewicht des Schläfers abgestimmt werden.
So wird jetzt auch ein orthopädisch einwandfreies Liegen bei preiswerteren Federkern-Matratzen gewährleistet.

DUNLOPILLO ·KILO· GIBT ES IN 4 GEWICHTSKLASSEN

bis 60 kg	= KILO-A
60–70 kg	= KILO-B
70–80 kg	= KILO-C
über 80 kg	= KILO-D



HKM

Möbelhof GmbH
Inh. Th. Blume und W. Kneer
Clemens-August-Straße 95
Telefon (02931) 2020
5760 Arnsberg-Alt

Am 3. u. 4. Advent-Samstag von 8.30 bis 18.00 Uhr geöffnet.

Frohe Weihnachten und ein glückliches neues Jahr verbunden mit bestem Dank für das uns bisher erwiesene Vertrauen.

ZENTRALVERBAND DER FUSSPFLEGER ZFD DEUTSCHLANDS E.V.

Med. Fußpflege
Erika Balkenhol
Zur Feldmühle 8
5760 Arnsberg 2
Tel. 02931/13699

Herrenausstatter
N. Brüggemeier
5760 Arnsberg 2 · Rumbecker Str. 4

25 Jahre 1962-1987

Mode für den selbstbewußten Mann

Laut AUTO BILD in seiner Klasse:

„DAS BESTE AUTO DES JAHRES."

Kleiner Auszug aus der AUTO BILD-Lobeshymne über den Daihatsu Cuore: „... läßt sich wie ein Go-Kart fahren ... mehr als stark genug, um jeden Ampelstart zu gewinnen ... modernste Technik ... als einzigem seiner Art hat Daihatsu dem Frechling sogar eine Schräglenker-Hinterachse verpaßt ... glänzt mit optimaler Raumausnutzung ... paßt in die kleinste Lücke".

Die Daihatsu-Händler bitten zur Probefahrt.

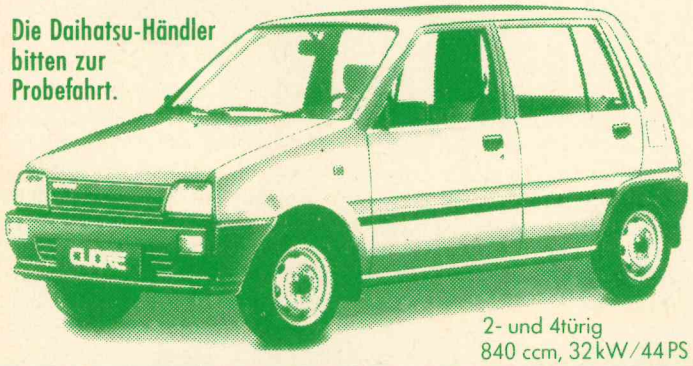

2- und 4türig
840 ccm, 32 kW/44 PS

DAIHATSU CUORE 44

Frohe Weihnachten
und alles Gute im neuen Jahr
sowie stets »Gute Fahrt« wünschen Ihnen

Autohaus Toch

Hammerweide 24-26 · Arnsberg 2 · Tel. 02931-4129

Siegfried Schumacher

Bahnhofstr. · Freienohl · Tel. 02903-6251

K. J. Maiwald

Frankfurter Str. 3 · Sundern-Stemel · Tel. 02933-5656

Fleisch und Wurst von Martin Wirth

Gulasch gemischt	1 kg	10,98
Suppenfleisch (Brust und fl. Rippe)	1 kg	5,98
fr. Mett	100 g	0,88
Kalbsleberwurst	100 g	1,28
frische Putenoberkeulen	1 kg	6,98
KÜHNE-Holsteiner Apfelrotkohl	580 ml Glas	1,85

Bestellen Sie bitte frühzeitig Ihren Weihnachts-, Silvester- und Neujahrsbraten.

Wir wünschen unserer verehrten Kundschaft
ein frohes Weihnachtsfest
und alles Gute im Neuen Jahr.

Wir braten und grillen für Sie!

Jeden Donnerstag:

Kesselfrische Fleischwurst

Fleischerei

5760 ARNSBERG 2 **Clemens-August-Straße 37**

Wir bieten die Komplettlösung

Innenausbau · Raumgestaltung
Tischlerei **FABRI**

Ihr Vorteil bei uns:

◆ Beratung ◆ Planung ◆ Ausführung

- Wohnräume · Schlafzimmer · Dachausbauten
- Schrankanlagen · Einbaumöbel · Einzelmöbel
- Haustüren · Zimmertüren · Treppenanlagen
- Decken- und Wandgestaltungen
- Gaststättenausbau · Büroausbau

Josef Fabri · 5778 Meschede-Grevenstein
Graf-von-Spee-Straße 2 · Telefon 02934/264

Fenster vom Schreinermeister Qualität ein Leben lang

HENNECKE GmbH
Kunststoff-Fensterbau
Meschede-Enste, Tel. (0291) 2712

- Ein handwerklich ausgereiftes, von Architekten bevorzugtes Vollkunststoff-Fenster
- Unsere Kunden bedanken sich für die fachmännische Beratung sowie fachlich ausgeführte Montage.

HENNECKE

Kunststoff-Fenster + -Haustüren direkt vom Hersteller

NEU NEU NEU NEU NEU NEU NEU NEU NEU NEU NEU NEU NEU NEU NEU

Peugeot-Talbot-Haupthändler Holger Daum

jetzt auch im Einkaufs-Zentrum „Widay-Markt"

Widayweg 4 · 5760 Arnsberg 24-Oeventrop · Tel. 02937/2081

Neheim · Im Ohl 6
Telefon 02932/22992

Sundern · Settmecke 25
Telefon 02933/1718

Gebrauchtfahrzeuge Freienohl, Hauptstraße 96
Telefon 02903/2524

NEU NEU NEU NEU NEU NEU NEU NEU NEU NEU NEU NEU NEU NEU NEU

Das war los in Niedereimer!

Der Monat November: Für viele ist er ein trauriger Monat. In der Natur ist nichts Lebendiges mehr zu erkennen, es ist früh dunkel, dazu noch naß und kalt; es ist draußen so richtig ungemütlich. Dazu kommen noch die Tage, an denen man der Toten gedenkt.

Auf Allerheiligen (1.11.) ging nach dem Hochamt wieder eine große Gemeinde zum Friedhof, um dort der Verstorbenen zu gedenken und die Gräber, die zuvor wintergerecht hergerichtet waren, einzusegnen. Und am Vollstrauertag, d. h. am Abend vorher schon nach der Vorabendmesse (14.11.) fand am Ehrenmal die offizielle Ehrung der Kriegsopfer statt. Die Kameraden der Feuerwehr mit brennenden Fackeln sowie die Abordnungen der Vereine flankierten mit ihren Fahnen die Gedenkstätte für die Kriegsopfer. Nach den musikalischen Beiträgen von Musik- und Gesangverein sprach Pater Runde zu der zahlreich versammelten Gemeinde. Anschl. legte Vereinsringvorsitzender W. Glaremin stellvertretend für die ganze Gemeinde, zu Ehren der Kriegsopfer einen Kranz nieder.

Wenn die Natur draußen auch scheinbar tot ist, so wissen wir doch, daß sie diese Ruhepause braucht und nutzt, um im nächsten Frühjahr wieder prächtig erwachen zu können. Ähnlich ergeht es uns Menschen: auch wir brauchen Ruhepausen, Möglichkeiten, uns zu besinnen, Rückschau zu halten, um dann den Alltag mit neuen Ideen aktiv gestalten zu können.

Eine solche Gelegenheit bot sich für die Helfer und Helferinnen der Caritas auf ihrer sog. »Elisabethfeier« (16.11.). Neben der Rückschau auf die geleistete Arbeit galt der Nachmittag in erster Linie der persönlichen Besinnung und Stärkung, um neue Ideen und Kräfte zu sammeln für die vielfältigen Aufgaben, die die Caritas in Niedereimer tagtäglich im stillen erfüllt, ohne daß die Öffentlichkeit viel davon bemerkt.

Rückschau und Besinnung hielt auch der Ortsverein der SPD unter dem Vorsitzenden Friedel Sölken auf seinem Festakt im Stephanushaus (7.11.). Stolze 40 Jahre ist der Ortsverein nun schon in Niedereimer aktiv. Das Jubiläum mußte natürlich gebührend gefeiert werden. Unter den zahlreichen Gästen aus nah und fern konnte Fr. Sölken auch Franz Müntefering MdB sowie Bürgermeister Alex Paust herzlich begrüßen. Besonders geehrt wurden Ex-Bürgermeister Heinz Kelle sowie Hubert Reuther und Christian Manns. Ein besonderer Gruß erging an Heinz Ricke, ebenfalls langjähriger Parlamentarier, der leider wegen schwerer Krankheit an der Jubelfeier nicht teilnehmen konnte. Viel zu schnell verging der Abend für die »Politiker«, die »40 Jahre SPD in Niedereimer« Revue passieren ließen. Manches Döneken, mancher Kampf und manch hartes Erlebnis aus all den ereignisreichen Jahren kam wieder auf den Tisch. Eine gute Voraussetzung für die lebhaften Erinnerungen bot natürlich die Vereinschronik, die rechtzeitig zum Jubiläum fertiggestellt und kostenlos an alle Haushalte in Niedereimer verteilt worden war.

Ebenfalls auf 40 Jahre aktives Vereinsleben konnte die VdK Ortsgruppe Niedereimer zurückblicken. Auch bei diesem Jubiläumsabend im Gasthof Bienstein (21.11.) hielt der Vorsitzende K.-H. Kaiser zunächst einmal Rückschau auf die Vereinskativitäten seit Vereinsgründung am 15. 11. 1947 und konnte Heinz Kurzius für 40jährige Mitgliedschaft Ehrennadel und Urkunde überreichen! Der Festvortrag von Kreisgeschäftsführer Manfred Lehnen, der die geplanten Sozialreformen der Krankenkassen besonders ansprach, verdeutlichte den Gästen aber auch die bevorstehenden Vereinsaufgaben. Anschließend soll es noch ganz schön gemütlich gewesen sein.

Rückschau, Besinnung, aber auch tatkräftige Entschlossenheit war bei der Generalversammlung des Musikvereins (14.11.) zu spüren. Es stand mal wieder die Wahl des 1. Vorsitzenden an. Da sich M. Cottin nicht wieder zur Wahl stellte, fand sich wider Erwarten doch recht schnell ein Kandidat, der auch einstimmig gewählt wurde: Werner von Canstein, selbst aktiver Musiker, leitet ab jetzt die Geschicke des Musikvereins.

Einen sinnvollen, besinnlichen Abschluß hatte in diesem Jahr wieder der Martinszug (11.11.), der durch das neue Dorf ging. Leider war es nicht möglich, ein entspr. Pferd zu bekommen, sodaß ein »St. Martin« im Martinszug hätte mitreiten können. Dafür aber fand in der Schule dann ein schönes Martinsspiel statt, das von Kindern der Kolpinggruppe dargeboten wurde und bei den Zuschauern viel Anklang gefunden hat. Bleibt zu hoffen, daß solche Spiele bzw. Aufführungen keine einmalige Sache bleiben.

Zur Tradition geworden, so kann man schon fast sagen, ist der Weihnachtsmarkt zum 1. Advent im Stephanushaus. Was da in diesem Jahr (28./29.11) an Gebasteltem, Gestrickten, Gemalten usw. zum Verkauf angeboten wurde, was die KfD, die diesen Basar ausrichtet, alles auf die Beine gebracht hat, war schon erstaunlich und bewundernswert. Dazu kam natürlich noch die reichhaltige Cafeteria, wo man sich für den 1. Advent mit jeder Art von Kuchen eindecken konnte! Toll! Der Reinertrag, der sich sicher wieder sehen lassen kann, ist wie in den vergangenen Jahren für die weitere Ausgestaltung der Stephanuskirche bestimmt.

In Verbindung mit dem Weihnachtsmarkt stellte auch in diesem Jahr die kath. Bücherei in einer gesonderten Ausstellung neben Cassetten und Spielen wieder ihre Neuerwerbungen vor. Darüber hinaus konnte man über die Bücherei seine Bucheinkäufe tätigen.

Erwähnen möchte ich in diesem Bericht noch die Feuerwehr, die auf der »Abschlußübung« (7.11.) ihre Einsatzbereitschaft und den hohen Ausbildungsstand tatkräftig unter Beweis stellte, als es darum ging, den angenommenen Düngemittelbrand auf dem Hof von Fr.-Fr. Bienstein zu löschen.

Der Vollständigkeit halber sei noch erwähnt, daß die B-Junioren des TuS unter ihrem Trainer H.-W. Röttgers den Kreispokal im Fußball nach Niedereimer geholt haben (21.11.), und daß der SGV sein traditionelles Grünkohlessen durchführte (14.11.), bei dem u. a. Dias von der Wanderung im Weserbergland gezeigt wurden.

Zur Rückschau jetzt bei Jahresschluß
hier, mein ich, noch erwähnt sein muß,
daß Vieles hier im Dorf geschah,
doch Vieles auch, was man nicht sah!
Da sind vor allem wohl zu nennen,
die Frauen, die da ständig rennen,
Gemeindehaus und Kirche wischen,
und Gäst bedien'n an langen Tischen.
Sie spülen, wischen, helfen aus!
Den »guten Feen» vom Stephan'shaus
gilt unser Dank - schon jahrelang!

Frohe Weihnachten und alles Gute für 1987« wünscht N. B.


Auto-Verwertung **Böhnke**
Tel. (0 29 31) 7 74 04
Verkauf von ausgebauten und geprüften **Kfz-Ersatzteilen**
Ankauf von Unfall-**Kfz** und anderen.
Arnsberg 2, Dieselstr. 11, Gewerbegebiet Alte Ruhr an der B 7

SV.-Holzmarkt
Ihr Arbeitsplattenspezialist
Küchenarbeitsplatten in vielen Dekors vorrätig

Spezialverbindungsschnitt für Eckverbindungen mit vorne abgerundeten Plattenkanten.
Wir führen auch **Sonderabmessungen** z.B. 90 cm Tiefe. Ständig Sonderposten für Werkstatt u. Hobbyraum
Oeventroper Straße
5760 Arnsberg 2-Oeventrop
Telefon 02937/2275

Es gibt wieder ...
ARNSBERGER THALER
in vielen Arnsberger Fachgeschäften


DM 10 000.-
Gewinne
(in Shoping-Karten)

Paul Eickelmann & Sohn

Containerdienst · Transportunternehmen
Holz · Späne · Sägemehl
5778 Meschede
Gewerbegebiet Enste · Auf'm Brinke 9

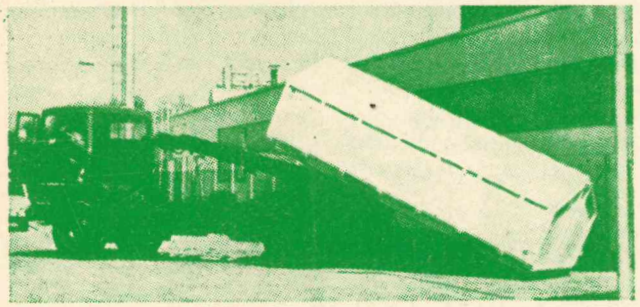

Gestellung von Containern zum Mülltransport in allen Größen von 7 cbm bis 40 cbm zum Sammeln von Abfall, Holz auf Holzplätzen, Sägewerksplätzen, Zimmereien usw. Abholung von Holz, Spänen, Sägemehl, Altreifen in Container-Zügen bis 80 cbm Inhalt.

KACHELÖFEN
KAMINE
KACHELÖFEN

- Beratung aus Erfahrung und Können
- Individuelle Gestaltung nach Ihren Wünschen
- Fachkundige Berechnung der Heizleistung
- Handwerkliches Setzen – kein Schnellaufbau!
- Zuverlässiger Kundendienst.

Ihr Fachbetrieb für echte Kachelöfen und offene Kamine

Seit 1948
KACHELÖFEN + LUFTHEIZUNGSBAU

Pesch & Sohn

Zur Feldmühle 12, Arnsberg 2,
Tel. (02931) 10488
Ausstellungs-Öffnungszeiten:
Mo.-Fr. 17.00-18.30 Uhr,
Samstags 9-13 Uhr (18.30 Uhr),
Sonntags freie Schau 10-12 Uhr.

Kamine Herde Industrie-Öfen Kachelöfen Kamincassetten

TV · HiFi · Video
Theo Kramer

Radio- und Fernsehtechniker-Meister
Nachfolger der Fa. Radio Karbe
☎ 0 29 31 / 1 05 05
5760 ARNSBERG 2 · Henzestraße 6

med. Fußpflege
Hans-Dieter Degen

Steinweg 3 · 5760 Arnsberg 2

Öffnungszeiten: Mo., Di., Do., Fr. 8.30-12.00 u. 14.00-18.00 Uhr
Mittwoch Ruhetag
Telefon: 0 29 31 / 44 55 · privat: 0 29 31 / 1 66 50
Termine nach Vereinbarung

RETTET DEN WALD
B.I.O.
Bürger-Initiative Ochsenkopf e. V.

„Guten Abend."
Frisches Veltins.

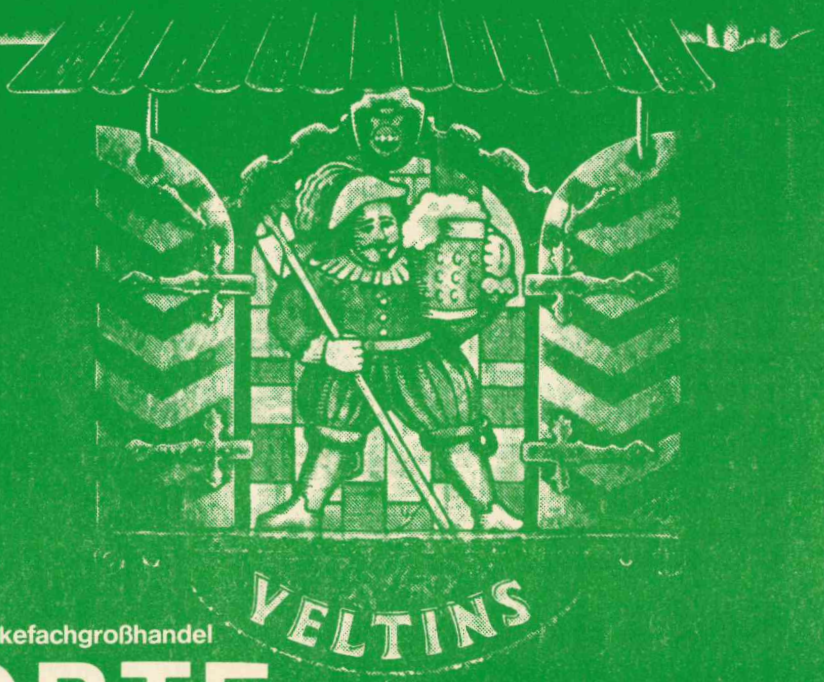

Getränkefachgroßhandel
KORTE
Inhaber Peter Korte
Wennigloher Straße 4 · Arnsberg 2 · Tel. 02931/3503

C. & A. Veltins Brauerei,
5778 Meschede-Grevenstein,
Hochsauerland,
Telefon 0 29 34 / 710

Komfort für kalte Tage.



SALAMANDER
DIE QUALITÄT IST HÖHER ALS DER PREIS

SCHUHHAUS
PROHASKA
Arnsberg · Gutenbergplatz

Jahresabschlußfeier der Schreppenberger Schützen

Zur schon traditionellen Jahresabschlußfeier lud das Tambourcorps vom Schreppenberg erstmals seine in diesem Jahr neu aufgenommenen »fördernden Mitglieder« ein.

Unter den Ehrengästen konnte der Vorsitzende des Tambourcorps, Karl-Heinz Bullmann u. a. den 1. Vorsitzenden des Schützenvereins, Klaus Meier, die Kompanieführer Rudi und Norbert Lohberg und den Schützenhauptmann Günter Bruchhage mit Gattinnen auf das herzlichste begrüßen. Besonders begrüßte er aber das amtierende Königspaar vom Schreppenberg, Dirk Löhr und Bettina Wein.

Das unter den Damen der Vogel abgeschossen wird, fürfte für die Aktiven kein Geheimnis mehr sein. Aber für die neu hinzugekommenen »fördernden Mitglieder« war dieses ein reiner Augenschmaus. Ulrike Hansmann gelang es, unter vielen Bewerberinnen, »Schützenkönig« des Abends zu werden. Sie nahm sich Heiner Hahne zur »Schützenkönigin«.

»The Times« aus Wennigloh verstanden es, sich schnell auf die Tanzfreudigkeit der Anwesenden einzustellen. So konnte vom Walzer über Foxtrott bis zum harten Rock alles mitgetanzt werden. Letzteres kam besonders bei den Jugendlichen gut an.

Alles Förmliche, das sonst im Tambourcorps den Ton angibt, konnte man für ein paar Stunden vergessen.

Als Conferencier leitete Friedl Koch mit ein paar schönen Spielchen durch den Abend, die bei den Anwesenden großen Anklang fanden und mit viel Applaus belohnt wurden.

Am nächsten Tag erzählte man sich, daß erst in den frühen Morgenstunden die Hallentür geschlossen wurde. Dieses muß ein gutes Zeichen dafür sein, daß es allen gut gefallen hat. Denn wer bleibt sonst so lange? Doch nur L.A., wenn er schläft.

Der Unterzeichnende wünscht im Namen des Vorstandes allen Aktiven, allen »fördernden Mitgliedern« und allen Freunden und Gönnern des Tambourcorps ein segensreiches Weihnachtsfest und ein glückliches und gesundes neues 1988. *Volker Hansmann*



Das neue Königspaar (rechts) und das alte, eingerahmt vom Tambourmajor Peter Berger und vom Vorsitzenden Karl-Heinz Bullmann.

97. Stiftungsfest des Rumbecker MGV

Beim 97. Stiftungsfest des Rumbecker Männergesangverein gab es viel Anlaß zur Freude. Nach dem gemeinsamen Gottesdient, den der Chor mit der »Deutschen Messe« mitgestaltete, begrüßte im Vereinslokal Hoffmann Vorsitzender Rudolf Klinkemeier neben einer überaus zahlreichen Anzahl von Festgästen Heinz Schneider als Vertreter des Sängerkreises Arnsberg-Sundern und Otto Reuber als Vorsitzenden der Gemeinschaft Arnsberger Chöre. Beide nahmen die Ehrung von 13 aktiven und passiven Mitgliedern vor.

Für 40 Jahre aktive Mitgliedschaft wurden geehrt Alfred Bertelt, Reinhard Blume, Helmut Dolle, Friedrich Gierse, Dirigent Karl Nellius und Wolfgang Tschauder; für 25 Jahre Otto Siedhoff.

Ferdi Bause und Caspar Goers gehören dem Verein 50 Jahre als fördernde Mitglieder an, Josef Babilon, Heinz Ising, Josef Middel und Heinz Josef Otto bereits 40 Jahre.

Karl Nellius, Friedrich Gierse und Wolfgang Tschauder erhielten die große Verdienstplakette des Sängerkreises für 30, 25 und 20jährige aktive Tätigkeit im Vereinsvorstand. Karl Nellius, der den Chor seit 20 Jahren (als Nachfolger seines Vaters) dirigiert und ihn entscheidend mitgeprägt hat, erhielt einen handgemalten Keramikteller als Erinnerung von seinem MGV Rumbeck.

In seiner Dankansprache an die Jubilare beklagte Vorsitzender Rudolf Klinkemeier den mangelnden Nachwuchs jüngerer Sänger. An die Ehrungen schloß sich ein gemütliches Beisammensein mit vielen humorvollen Einlagen der Aktiven an.

Fritz Timmermann



Ehrung von Dirigent Karl Nellius durch Heinz Schneider. Im Hintergrund die geehrten aktiven Mitglieder.

Wir machen DRuCK

Briefbogen · Rechnungen
Visitenkarten · Umschläge
Blocks · Durchschreibesätze
Kataloge · Prospekte
Festschriften · Plakate
Formulare · Stempel
Verlobungs-, Vermählungs- und Geburtsanzeigen
Danksagungen aller Art
Fotosatz · Reproduktion
Nyloprint-Klischees

fotosatz & drucksevice
franz-josef molitor
Am Sonnenstück 21
5760 Arnsberg 2-Oeventrop
Tel. 02937/1878 + 6513

WEIHNACHTSBÄUME
von
KRASS BAUMSCHULEN
Niedereimer – Wannestraße
Tel. (02931) 6050

Die Fachmann-Seite

Armaturen

Armaturen
Werks-Vertrags-Kundendienst
☎ 02937/455

Autolackiererei

Karl-Heinz Arnold
Clemens-August-Straße 93
Telefon (02931) 10947

Autovermietung

Autovermietung
GUNKEL
Arnsberg 2, Tel. (0 29 31) 70 77

Bastelbedarf

Bastelstübchen E. Langner
Rumbecker Str. 9 · Tel. 14497

Bürotechnik

Werner Mörchen
Hans-Peter Wahle
Büromaschinen und Reparaturen
Ringstr. 16 / Ecke Rumbecker Str.
Arnsberg 2 · Tel. 02931/4412

Werner Bartmann
POSTALIA-Frankiermaschinen
Büromaschinen - Reparaturen
Abg. 2 · Alter Markt 22 · Tel. 3355

Bettfedernreinigung

Betten Masseck
Brückenplatz · Tel. 10221

Dachdecker

Willy Hesse
Dammstraße 3-7 · Tel. 4046

Elektro-Installation + Reparaturen

Elektro B. Burmann
Inh. F. J. Kölsch
Wetterhofstr. 15/17 · Tel. 10564

Hermann Riese
Ringstr. 70-72 · 5760 Arnsberg 2
Telefon 02931 - 10792

Fußböden

Parkett Sapp
Teppichboden · PVC und Parkett
Zu den Werkstätten 19 · Tel. 13138

Med. Fußpflege

Hans-Dieter Degen
Steinweg 3 · 5760 Arnsberg 2
02931 / 4455 · Privat 16650

Med. Fußpflege ZFD

Rudolf Schulte
Clem.-Aug.-Str. 60, Tel. 12182

Fotografie

Atelier für Photographie
B + T Anneser
Porträt-, Industrie- und Werbephotographie
Promenade 1 · Tel. 4540

Hausgeräte-Kundendienst

Bruno König
Apostelstraße 8 · ☎ 3555
Siemens · Constructa · Bosch · Küppersbusch · AEG

Heizungsbau

S+H GmbH u. Co. KG
E. Fiedler
Clem.-Aug.-Str. 43 · Tel. 10815
Notdienst bis 22.00 Uhr

Innendekoration + Gardinen-Reinigung

Fette
Raumausstatter-Fachbetrieb
Alter Markt 11 · Tel. 3038

Herbert Müller
Raumausstattung · Teppichboden
Am Brückencenter · Tel. 12044

Klempnerei, Installat.

Josef Liesenfeld
Jägerstraße 46 · Tel. 3514

Bruno Bause
Unterm Römberge 4 · Tel. 3748

Horst Scherer
Kurfürstenstr. 17 · 02931-10784

Kunststoff-Fenster

Glas-Schlimbach
Ruhrstraße 46 - 50
Telefon (02931) 1700

KFZ-Handel, Reparat. Abschleppdienst

Gerhard Deubel
VERGASER-Service · Oeventrop
Glösinger Str. · Tel. (02937) 6562

Autohaus Horst Kobold
Reperatur aller Fahrzeugtypen
Hammerweide 15a · Tel. 4577

J. Toch
Autoservice · Reparat. aller Art
Hammerweide 24 · Tel. 4129

Lotto · Totto

Günther Elkemann
Tabakwaren · Zeitschriften
Jägerstr./Mühlenstr. 1 · Tel. 3029

Masskonfektion vom Fachmann

Norbert Brüggemeier
City-Center · Tel. (02931) 10674

Markisen

Herbert Müller
Am Brückencenter · Tel. 12044

Metallbau, Stahlbau, Schlosserei

Huß & Knauer
Apostelstraße 5 · Tel. 3414

Potempa
Hammerweide 13 · Tel. 3718

Wer nicht inseriert wird vergessen!

Orthopädie-Einlagen

Rudolf Schulte
Clem.-Aug.-Str. 60, Tel. 12182
Lieferant aller Krankenkassen

Polsterei

Polstermöbel-Reparaturen
Klaus König
Grafenstraße 49 · Telefon 15405

Radio, Fernsehen, Phono

Radio Buchardt
Gutenbergplatz und Alter Markt
Telefon (02931) 10731

tele-dienst Piwinski
Clem.-Aug.-Str. 55 · Tel. 10277

Schleiferei

Schleiferei für Messer + Scheren aller Art · Solinger Schneidwaren
Alfons Vehrenberg
Hauptstr. 22 · Neheim · Tel. 24423

Schreinerei

Josef Belecke
Clem.-Aug.-Str. 69 · Tel. 10515

Schreinerei PLÖGER
5760 Arnsberg 2
Niedereimerfeld 7 · Tel. 02931-6822

Stuckgeschäft

Tillmann GmbH
Außen- u. Innenputz · Innenausbau
Reparaturarbeiten · Vollwärmeschutz
Piusstr. 6 · Telefon 02931 - 10793

Dieter Rocholl
Außen- u. Innenputz · Altbau-sanierung und Vollwärmeschutz
Tel. Freienohl 6384 · Oeventrop 1018

Schuhe, Verkauf, Reparatur, Maßanfertg.

Schuh-Linn
Orthopädie · Reparatur · Verkauf
Efeuweg 8 und Kirchstraße 35
Oeventrop · Tel. (02937) 6372
Lieferant aller Krankenkassen!

Stein- und Bildhauer

Grabmale Max Hein
Hellefelder Straße 59a
Telefon (02931) 16459/15927

Grabmalgestaltung Reinhard Hilligsberg
Werkstatt und große Ausstellung,
Clemens-August-Straße 72
Telefon (02931) 10824

Schlüsseldienst

W. D. Marks
Europaplatz 2 · ☎ 02931/10011
Notdienst Tag und Nacht

Sandstrahltechnik

Jochen Schütz
Fassaden · Metall · Holz · Möbel
Telefon (02931 - 21802 + 77373

Vereinsbedarf

SPORT + ORGANISATION
Am Sonnenstück 21 · 02937/6513



OEVENTROP
Pokale u. Ehrenpreise
Absperrband und Absperrketten · Bandabzeichen m.u.o. Aufdruck · Biermarken · Wertmarken · Eintrittskarten · Schärpen · Tanzkontroller · Urkunden · Abzeichen
Katalog anfordern!

Stieglitz
An- und Verkauf von Unfall- und Gebrauchtfahrzeugen
Jahreswagen aller Fabrikate
Unfallreparaturen
Autohandel GmbH
Dieselstr. 1 · 5760 Arnsberg 2
Telefon (02931) 77190

Das Neueste aus Uentrop!

Guter Besuch beim Seniorennachmittag

Der Pfarrgemeinderat hatte eingeladen und fast alle waren gekommen. So durfte sich 1. Vorsitzender Friedhelm Rath über ein volles Haus freuen. Er selbst begrüßte alle Anwesenden und ließ anschließend frisch gebackenen Kuchen und aromatisch duftenden Kaffee auftragen. Es war mollig warm und richtig gemütlich im Gesellschaftsraum der Schützenhalle. Die Schützenbrüder hatten ihre Räumlichkeiten eigens für diesen Zweck kostenlos zur Verfügung gestellt. Grüße überbrachten: Vikar Mikus (Muttergemeinde Propstei), Bezirksausschußvorsitzender Ferdi Kaiser (Rat und Verwaltung der Stadt Arnsberg) und Hauptmann Klaus Rappold (Schützenverein Uentrop). Abwechslungsreich war das Unterhaltungsprogramm, welches von einigen Damen der Frauengemeinschaft unter Leitung von Ingrid Ernst dargeboten wurde. Für den musikalischen Part sorgte Hermann Mund jr. an der Hammondorgel. Manfred Grossert zeigte Filme aus vergangenen Zeiten. Weil die Sparkasse Arnsberg-Sundern in diesem Jahr ihr 150jähriges Bestehen feiert, erhielten alle Senioren ein schönes Präsent. Das Uentroper Königspaar, Hans-Joachim Hense und Hannelore Grossert, grazulierte Frau Käthe Brüggemann
Hans-Joachim Hense und Hannelore Grossert, gratulierte Frau Käthe Brüggemann zum Geburtstag und zeichnete Waldemar Hartwig für besonderen Einsatz aus. Mit einer Einstimmung auf das bevorstehende Weihnachtsfest endete der offizielle Teil des Seniorennachmittags. Nach einer ausgiebigen Stärkung traten alle Senioren und Gäste beglückt den Heimweg an.

Schützenvorstand tagt

Die 1. Schützenvorstandssitzung im Jahr 1988 beginnt am Freitag, dem 8. Januar um 19 Uhr im neuen Vorstandsraum in der Schützenhalle. Da die Vorbereitungen für die Generalversammlung und für die Prinzenproklamation getroffen werden müssen, wird um vollzähliges und pünktliches Erscheinen gebeten.

Schützen ziehen Bilanz

Der Schützenverein Uentrop e. V. hält seine diesjährige Generalversammlung am Samstag, dem 23. Januar 1988 um 20 Uhr im Gesellschaftsraum der Schützenhalle ab. Neben Vorstandswahlen (Hauptmann, Geschäftsführer, Schriftführer, Hallenwart) stehen u. a. auch die Prinzenproklamation 1988 und das Schützenfest auf der Tagesordnung. Alle Vereinsmitglieder sind herzlich eingeladen. Der Vorstand weist besonders darauf hin, daß die Versammlung pünktlich beginnt und die Getränke kostenfrei (Spenden) sind. Die genaue Tagesordnung wird rechtzeitig im Vereinskasten ausgehängt.

Veranstaltungsprogramm 1988

Frisch gedruckt ist das Veranstaltungsprogramm 1988 des Schützenvereins Uentrop. Für die Uentroper Leser der *Arnsberger Post* ist es dieser Ausgabe als Anlage beigefügt.

1988 steht vor der Tür

Das war's mal wieder, liebe Leser des *Neusten aus Uentrop*. So schnell ist ein Jahr vorbei! Hoffentlich waren *Sie* einigermaßen mit der verflossenen Zeit zufrieden. Sicherlich konnte die Vergangenheit nicht alle großen und kleinen Wünsche erfüllen. Täglich liest man in den Zeitungen von Krieg, Feindschaften, Haß, Elend, Unrecht und Gewalttaten. Leider gibt es viel zu viel Menschen die hassen statt zu lieben, die streiten statt Frieden zu stiften, die mißachten statt anzuerkennen, die neiden statt sich mit dem Nächsten zu freuen.

Es wäre schön, wenn alle Menschen das, was sie von anderen verlangen, erst selbst einmal bringen würden.

Allen Leserinnen und Lesern des *Neuesten aus Uentrop* ein gesegnetes, friedvolles Weihnachtsfest.

Möge Ihnen 1988 – und darüber hinaus – Gesundheit, Kraft, persönliches Glück und Zufriedenheit geschenkt sein. Bis nächstes Jahr!!! KR



Ein Schulgruppenbild mit Altertumswert fand der Chronist im Fotoalbum einer Uentroper Familie. Damals waren sie noch Schulkinder, heute besuchten einige von ihnen den Seniorennachmittag. Ein Foto voller Erinnerungen!

LBS
Bausparkasse der Sparkassen

Zur Feier des Jahres:
Bis 31.12. LBS-Bausparen.

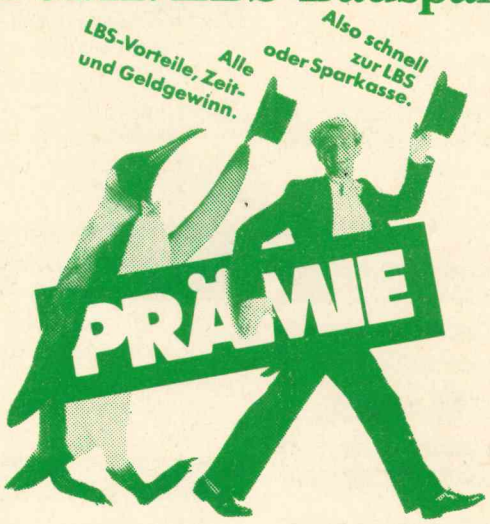

LBS-Bezirksleiter
BERNHARD HEIMANN
LBS-Bezirksberater
HARTMUT PELNY
LBS-Bezirksberaterin
HANNELORE RAIDT
Obere Straße 6-8 (1. Etage) · Telefon (02932) 26099
5760 ARNSBERG 1 - NEHEIM
Clemens-August-Straße 14-16 · Telefon (02931) 16695
5760 ARNSBERG 2

Winter-Mode '87
für den Herrn von
JOCKEY
- Pullover
- Strickjacken
- Hemden
- Schlafanzüge
- Wäsche

von Mayser
- Hüte
- Mützen

Pelzmoden REISS
Arnsberg 2 Clemens-August-Str. 19
Telefon (0 29 31) 1 04 40

Allen Mitgliedern, Kunden und Freunden wünschen wir ein frohes Weihnachtsfest und im neuen Jahr viel Glück und Erfolg. Auch in 1988 sind wir für Sie da.

Volksbank Sauerland eG

Unsere Niederlassungen in Arnsberg 2:
Gutenbergplatz 34
Steinweg 9
Oeventrop, Kirchstraße 36
Wennigloh, Müssenbergstraße 61
Freienohl, Hauptstraße

Gabriele 7007.
Leistung, die Sie sich leisten können.



598,- DM

TA TRIUMPH-ADLER

MODERNE BÜROTECHNIK MÖRCHEN & WAHLE MW

5760 Arnsberg 2, Ringstraße 16 / Ecke Rumbecker Straße
Telefon (02931) 4412 / 4417



IMMER GUTE IDEEN
FÜR IHREN SPORT.

Alpin-Ski-Set
Atomic ARC Team incl. Bindg.
Salomon 347
359,-

Alpin-Ski-Set
Fischer Hot Lite incl. Bindung
Salomon 347
329,-



Leistungsbeweis unserer modernen Skiwerkstatt!

Vollservice: Belag schleifen, Belag ausbessern, Kanten schleifen, Bindung elektr. einstellen nach I. A. S. und Heißwachsen

ab **25,-**

Eickhoff & Hunecke

union SPORT

SPORT AKTUELL

Clemens-August-Straße 47 · 5760 Arnsberg 2 · Telefon (0 29 31) 1 28 08

Seit 1833

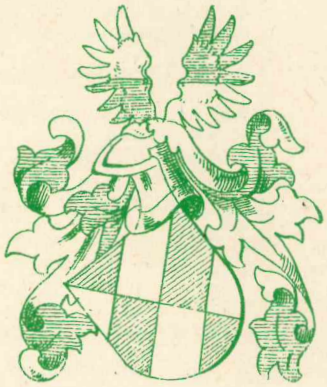

in Familienbesitz

Hotel Menge

»an der Schlacht«

5760 Arnsberg 2 · Ruhrstraße 60 · Telefon (02931) 4044

»Unter Verwendung von marktfrischen Produkten servieren wir Ihnen sauerländische Spezialitäten sowie Gerichte der feinen deutschen Küche«.

Ihr Speiserestaurant in Arnsberg

Unser Haus bleibt vom 24. - 27. Dezember geschlossen. Silvester ist geöffnet.

Allen Freunden unserer Hauses wünschen wir Frohe Weihnachten und ein gesegnetes neues Jahr.

Familie Menge

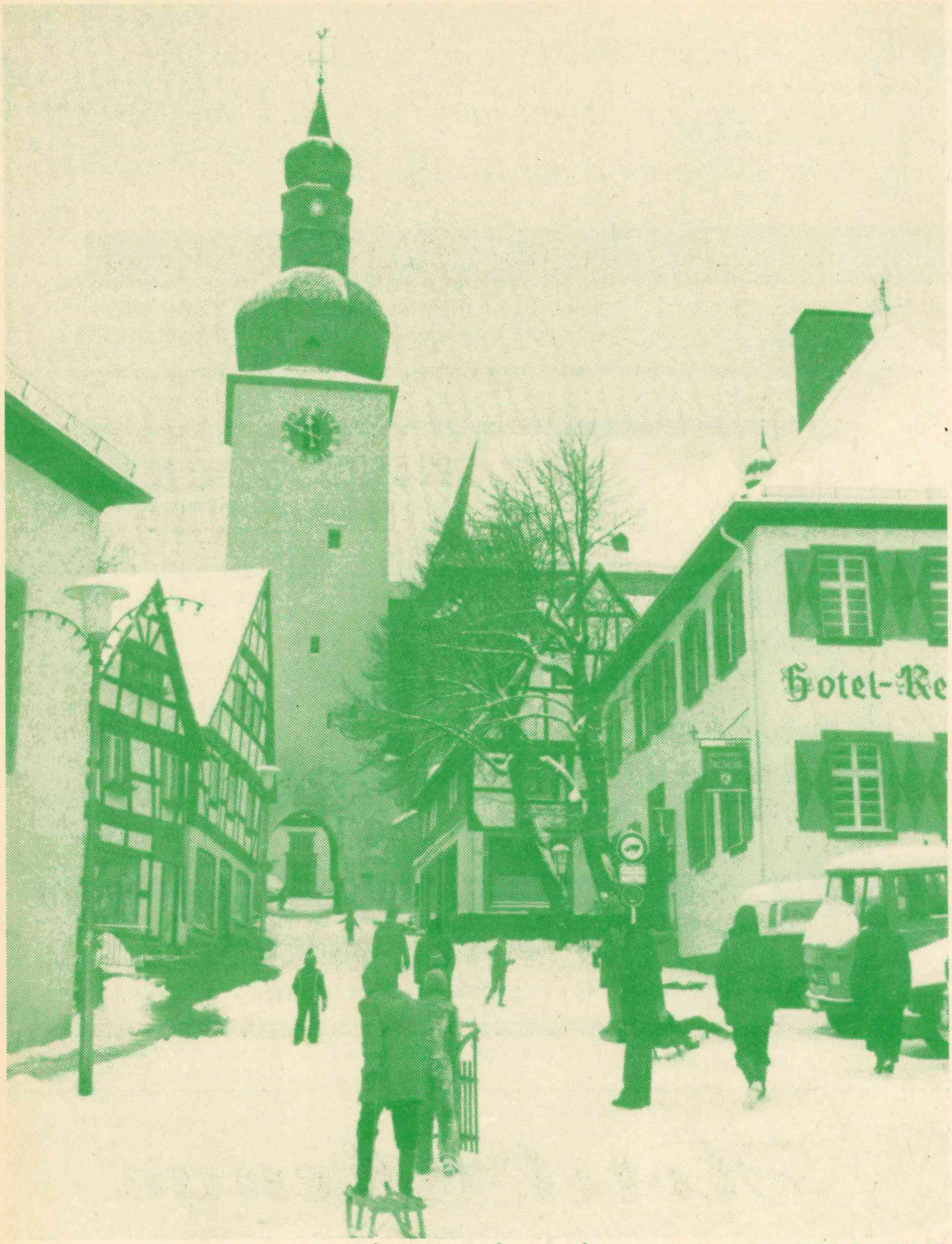

Foto: Franz-Jörg Schulte

Frohe Weihnachten
und Gesundheit und Wohlergehen im Neuen Jahr
wünschen wir all unseren Lesern und Inserenten.

DORMA tormatic

Non-stop in die Garage



z. B. bei Schnee und Eis

Durch Schneematsch und Eis in die Garage schlittern, das können Sie sich durch einen ferngesteuerten Garagentorantrieb ersparen. Durch einen DORMA tormatic. Der ist so einfach zu bedienen wie Ihre TV-Fernsteuerung. Der ist so robust gebaut, um die nächsten 20 Jahre Ihr Garagentor zuverlässig „Auf und Zu" zu machen – und ist in fast jede Garage nachträglich einzubauen. Noch heute Informationen anfordern!

DORMA tormatic



Wie von Zauberhand: Garage auf, Garage zu.

Beratung und Montage:

METALLBAU RAINER FINKE
ARNSBERG 2
Ruhrstr. 27a · Tel. (02931) 30 06

Herren-Wollpullover, schöne Intarsienmuster, ab 39.9
Damen-Pullover, modische Jacquardmuster, ab 39.90
Kinder-Pullover, aktuelle Muster, Stück für Stück ab 29.90
Damen-Sportblusen, pflegeleicht, viele Farben 19.90
Modische Jeans, snow-washed, schick verarbeitet 69.90
Modische Streifenblusen, unser Preis 44.90

Strick-Moden Lackner
Arnsberg · Neheim
Hüsten · Sundern



Rudolf Schulte
med. Fußpflege ZFD · orthopäd. Einlagen
Lieferant aller Krankenkassen
Arnsberg, Clem.-Aug.-Str. 60, Tel. 12182
»Ihr Partner bei Fußbeschwerden«

Erfolgreich werben, dort wo die Kundschaft wohnt – zwischen Bruchhausen und Freienohl – natürlich in der »ARNSBERGER POST«

Vorankündigung:
Wir eröffnen in den nächsten Tagen den völlig renovierten »Grafenhof«.
Wir freuen uns dann auf Ihren Besuch.
Familie Arnold Droste

Grafenhof Speiserestaurant
Hausgemachte Wurstwaren Sauerländer Art
Eigene Schinken + Fischräucherei
Tenne Grill- u. Steakhaus-Pizzeria
5760 Arnsberg 2, Rumbeckerstr. 9-9a
☎ *02931-21155 / 21156*

Checken Sie ab, was Sie vor dem 31. 12. '87 noch erledigen sollten!



- Geschenktip
- Bankdienste
- Steuern
- Verjährungsfristen
- Kugelschreiber u. Info-Broschüre

direkt bei Schwäbisch-Hall erhältlich

Gutenbergplatz 33, 5760 Arnsberg 2, Tel. 02931) 1722

Bezirksleiter

Werner Weigl + Peter Bollwerk

AKTUELLE URLAUBSTIPS

Jetzt die besten Angebote sichern!

TUNESIEN – Port el Kantaoui

Flugreise vom 26.4. - 3.5.1987

Aufenthalt im 3-Sterne-iberotel TENNIS BEACH am schönen Strand von Port el Kantaoui.

Unterkunft in Doppelzimmern mit Bad/WC, Telefon, Balkon, z. T. mit Meerblick.

Ausgezeichnete Sportmöglichkeiten und alle Annehmlichkeiten des iberotel-Programms.

Reisepreis pro Person im Doppelzimmer ab/bis Düsseldorf inclusive Bus-Transfer ab Arnsberg DM **823,-**

Zuschlag f. Meerblick 20,-

Einzelzimmer auf Anfrage.

Alle Zimmer vorbehaltlich Verfügbarkeit.

Buchung und Beratung im TUI-Reisebüro

TUI REISEBÜRO

Reisebüro ARNSBERG

Steinweg 6
5760 Arnsberg 2
Telefon
02931/1727-28

Augen auf beim Sockenkauf

Norweger-Socken, graumeliert, Superpreis 5 Paar **15.00**
Tennis-Socken, m. farb. Ringel, 5 P. **9.90**
Herren-Socken, Jacquard, Wolle/Acryl 5 Paar **9.90**
Kinder-Tennis-Socken 5 Paar **9.90**
...ztsocken, weiß, r. Baumw. 5 P. **12.90**
...o-Socken, naturr. Baumw. 4 P. **12.90**

Unser absoluter Preisknüller:
Kinder-Strumpfhosen, Acryl od. Acryl/Baumw., 3 P. nur **10.00**

Strickmoden Lackner
Arnsberg · Neheim
Hüsten · Sundern

Wenn Sie auf der FACHMANN-SEITE inserieren möchten, brauchen Sie uns nur anzurufen: 02937-6513.

Kennen Sie den Unterschied zwischen einem feuerungstechnischen und einem anlagentechnischen Wirkungsgrad?

Wenn nicht, informieren Sie sich, Sie werden erstaunt sein, welche Erkenntnisse Sie über den jetzigen Zustand Ihrer Heizungsanlage gewinnen.

Wir beraten Sie gern, nicht nur bei Heizungsfragen, sondern auch im Bereich der sanitären Badausstattung.

Fachmarkt für Heizung + Sanitär

Niedereimerfeld 5
5760 Arnsberg 2
(02931) 7071

id

VW Golf C
Modelljahr 1984
55 PS, 72.000 km **10.700,-***

VW Golf C
Modelljahr 1984
75 PS, 26.000 km **12.900,-***

VW Golf
Modelljahr 1987,
72 PS,
Kat., 36.000 km **15.800,-**

VW Golf CL Synchro
Modelljahr 1987,
90 PS,
Kat., 37.000 km **23.500,-***

VW Scirocco GT
Modelljahr 1982
85 PS, 63.000 km **9.950,-***

VW Scirocco GTX 16 V
Modelljahr 1987,
129 PS,
Kat., 15.000 km **29.850,-**

Audi 80 1.8
Modelljahr 1987,
75 PS,
Kat., 8.500 km **24.780,-**

Audi 100
Modelljahr 1984
75 PS, 78.000 km **14.800,-***

Audi 100 CS
Modelljahr 1983
136 PS, 59.000 km **15.600,-***

* im Kundenauftrag

Autohaus JOST

Ihr V·A·G-Partner für Volkswagen und Audi

V·A·G Audi

Clemens-August-Str. 75–77 · 5760 Arnsberg 2 · Tel. (0 29 31) 17 06

Weihnachts-Markt

Wohnwelt Wortmann
5760 Arnsberg 1/Hüsten, an der B 7, Telefon: 02932/4197

Die schönsten Geschenk-Ideen finden Sie in unserer großen Weihnachts-Boutique



Hocker in Eiche + Nußb. **68.-**

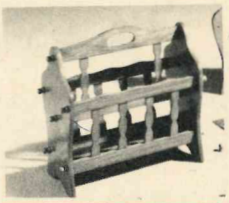

Zeitungsträger **19.-**

Wandspiegel **98.-**

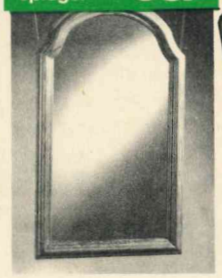

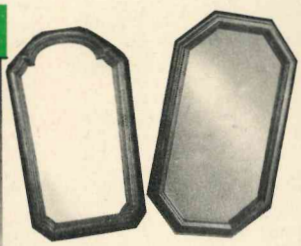

Wandspiegel **89.-**

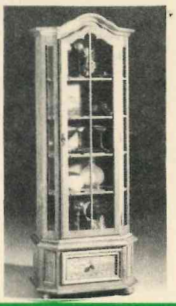

Sammlerschrank **598.-**

Kleiderschrank 100 cm breit **149.-**

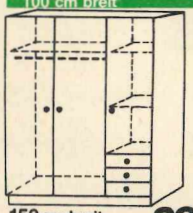

150 cm breit mit 3 Schubkästen **298.-**

Betten-Programm
Kiefer massiv, 2-fach lackiert



Barhocker klein **45.-**
Barhocker groß **78.-**



Liegesofa **298.-**



Matratzen-Set ab **199.-**



90 x 200 **198,–**
100 x 200 **218,–**
120 x 200 **238,–**
140 x 200 **265,–**
180 x 200 **299,–**
200 x 200 **328,–**

passende Konsole DM **138,–**



Zeitungsträger **79.-**



Telefonbank **245.-**

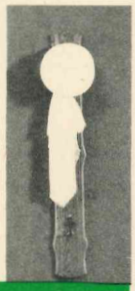

Wandelement **49.-**

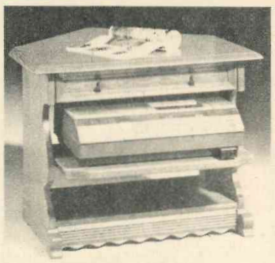

Video-Eckkonsole **298.-**



Regal Eiche P 43 **259.-**

Am langen Samstag sind wir von 8.30 bis 18 Uhr für Sie da!

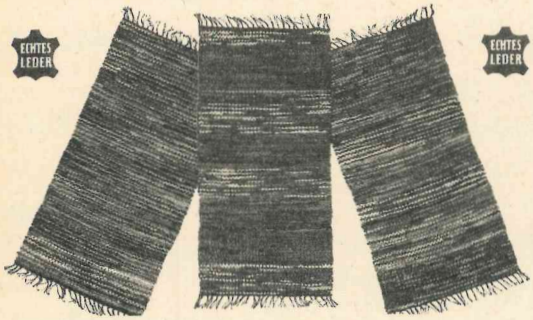

Schirmtonne **129.-**



Truhe **498.-**

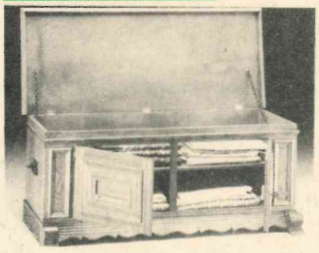

SUPER-SONDER-PREISE
Leder-Fleckerl-Teppiche
70/140..... **25.-**
90/160..... **37.-**
140/200..... **70.-**



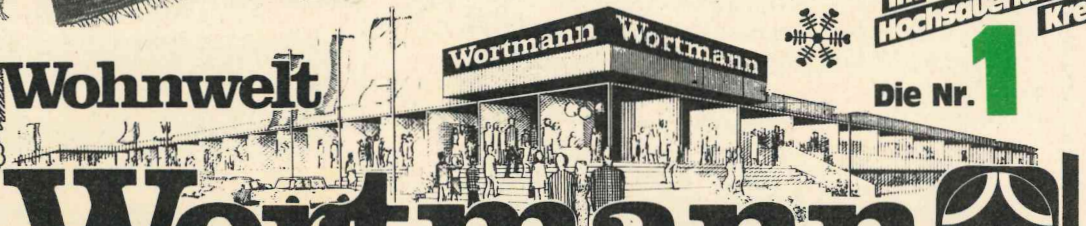

Im Hochsauerland-Kreis Die Nr. 1

Wohnwelt Wortmann
5760 Arnsberg1/Hüsten an der B 7 · Telefon 02932/4197

Alles Abholpreise
Alles Importware.