Nr. 1 39. Jahrgang 4. Februar 1988 An alle Haushaltungen!



ARNSBERGER POST

Das älteste, kostenlos verteilte Anzeigenblatt der Bundesrepublik Deutschland

Ein 09er regiert die Narren

Vorweg gesagt: So verschwiegen waren die KLAKAG-Verantwortlichen um die Person des neuen Prinzen noch nie!

Und so zog zur Überraschung aller – unter den Klängen der vorzüglichen Kapelle »Pauerländer« »Prinz Meinolf vom Wetterhof" in die vollbesetzte Schützenhalle der Bürgerschützen ein. Der 49jährige ist ein echtes Arnsberger Kind. An einem Rosensonntag geboren, scheint er auch nach seiner eigenen Ansicht geradezu prädistiniert für dieses höchste karnevalistische Amt. Heute wohnt er in Niedereimer und ist in der Firma Hardo-Befestigungen tätig. Auf diesem Gebiet hat der neue Prinz durch Patente und Erfindungen schon bewiesen, welch »findiger Kopf« er ist. So versprach er auch in seiner Antrittsrede, das beste zu geben für die KLAKAG und für die Jubiläumsstadt Arnsberg. Seine große Liebe gilt dem Fußballsport; er war nicht nur jahrzehntelang selbst aktiv, seit einigen Jahren leitet er auch als Vorsitzender die Geschicke vom SV Arnsberg 09.

Seine Gattin Tinka, bei den Narren für ein Jahr nun die »Tollitute«, – sie ist Sparkassenangestellte und hier hat sie auch schon bewiesen, welch »gute Fee« sie ist – durfte vom Exprinzen Hans ein dickes Blumengebinde entgegennehmen.

Ja, es war wieder was los in der Schützenhalle Promenade. Ob sich nun der Umzug von der größeren Berbketalhalle in die kleinere Schützenhalle gelohnt hat, vermag der Chronist nicht endgültig zu beantworten. Doch allein schon das äußerst gelungene farbenfrohe Bühnenbild von Ignaz Kloska sowie die souveräne Programmgestaltung durch Sitzungspräsident Josef Wiegelmann setzte Akzente, die für diese Session und die Zukunft der KLAKAG über das Stadtjubiläumsjahr hinaus hoffen läßt.



Prinz Meinolf vom Wetterhof betritt erstmals das KLAKAG-Narrenschiff

Privat-Leasing
ohne Haken und Ösen

Manches Leasing-Angebot taugt etwa soviel, wie eine Sonnenbrille um Mitternacht.

Doch Kenner wissen es längst:

Unsere Leasing-Neuwagen sind ihren Preis wert.

Verlangen Sie unseren Leasing-Experten Herrn Dieter Becker.

Autohaus Baum (02931) 1879
oder privat (0291) 51261



Ford

Arnsberg · Wintroper Weg 12 · Telefon (02931) 1879

autohaus baum

Begonnen hatte der Abend mit dem fröhlichen Einzug des neuen Kinder-Prinzenpaares »Florian vom blauen Hause« (Rechtsprecher) und »Prinzessin Dorthee, die Pferdefreundin«, aus dem Hause Trachternach. Aus diesem Hause stammt auch das reizende Schloßspätzchen Charlotte, die mit Schwung und kindlicher Spritzigkeit zu Ehren des Kinderprinzenpaares tanzte. Neben ihr waren für schwungvolle Tanzeinlagen auch das Schloßtäubchen Silke Jacobs und Tanzoffizier Dirk Schmidt aufgeboten.
Viel Beifall heimste der Fanfarenzug Günne ein, seit Jahren in Arnsberg – und das nicht nur zu Karneval – gerngesehener Gast. Begeistert waren die fröhlichen Zuschauer einmal mehr von der Stadtwache Münster; mit Säbeltanz und lautstarken Kommandos – rätselhaft, woher der Kommandierende diese Phonstärke holte; Schützenhauptmann Henner Schauerte, der wie viele andere unter den Ehrengästen weilte, erblaßte ob dieses Stimmvolumens vor Neid.

Nicht gerade leicht war es für den ersten Büttenredner K. H. Höppner aus Meschede. Als sogenannter Wellenbrecher mit dem Thema Arbeitslosigkeit und Arbeitsfreude war es für ihn wesentlich schwieriger als für den sehr guten Paul Hartmann aus Dellbrück. Trotz seines akrobatischen, mit Arnsberger Kalauern durchsetzten Vortrags, der eine Lachsalve auf die andere folgen ließ, vermißte man mit ein wenig Wehmut die berühmten Arnsberger »Büttengrößen« Paulchen Keck, Ede Hahne und natürlich: unser Lölleken ... Das waren noch Zeiten! So wurden auch Schützenkönig Rainer Werdite und Franz-Jörg Schulte als Vertreter der Werdite-Combo geehrt; sie hatten die Proklamation seit den Zeiten des heutigen 25jährigen Jubiläumsprinzen Clemens Vornweg ununterbrochen begleitet. Gern dachten die beiden Akteure glorreicher KLAKAG-Sitzungen, an tolle Geschehnisse und Aktiven der Vergangenheit zurück, an die Sitzungspräsidenten Albert Kirchberg, auch Paul Mura, Michael Perger und an die soeben erwähnten Büttenredner. Doch Josef Wiegelmann machte seine Sache auch nicht schlecht (er wird immer besser). Er lieferte sich mit seinen Exprinzen Hans Bücker als Nicole, Manfred Hans als Heintje, Ede Hahne als Drafi Deutscher und Josef selbst als Trude Herr den Knaller des Abends. Von Paul und Peter Hansknecht hervorragend geschminkt, zeigten die vier Exprinzen, daß die Eigengewächse für eine Prinzenproklamation das Salz in der Suppe sind. Und hier liegt auch eine der Aufgaben der KLAKAG, von der man sagen muß: Nach dieser karnevalistischen Sitzung befindet sie sich deutlich im Aufwind.
Text u. Bilder: Franz-Jörg Schulte





Hans Bücker als Nicole und Sitzungspräsident Josef Wiegelmann als Trude Herr parodierten mit großem Lacherfolg.



Die Continentale
Ihre Versicherung.

An alle Zweiradfans oder die, die es noch werden wollen!

Ab geht die Post im neuen Mopedversicherungsjahr 1988/89 bei der Continentale Sachversicherung AG mit einem Superangebot:

Haftpflichtversicherung
2 Mio. pauschal
Teilkaskoversicherung
mit 300,–DM Selbstbeteiligung

für sage und schreibe nur

130,–DM.

Kennzeichen und Versicherungspolice gibt es überall da, wo es die Continentale gibt. Rufen Sie uns an.

Mit freundlichen Grüßen

Geschäftsstellenleiter Hans-Dieter Mell

Auf der Alm 10 · 5760 Arnsberg 2
Telefon 02931/3752

PS.: Mit unserem Jet-Programm bietet die Continentale ein Versicherungspaket an, das speziell auf die Bedürfnisse und den Geldbeutel junger Leute abgestimmt ist!

Zu dem Bericht Weihnachten – Angst und Hoffnung – erreichte uns ein Schreiben des SPD-Ortsverein Arnsberg:

„... darf Sie bitten, mir zu erläutern, wie Sie die Passage im Beitrag von Franz-Jörg Schulte beurteilen, wo die welche das Lied „Brüder zur Sonne, zur Freiheit" singen, dem atheistischen Totalitärbereich zugeordnet werden.

Franz-Jörg Schulte nimmt dazu Stellung:

Bedingt durch berufliche Überlastung im Weihnachtsgeschäft und dem Zeit-Teufel des Redaktionsschlusses im Nacken, habe ich wohl einen sogenannten »Black out« gehabt. Natürlich habe ich mit dem betreffenden Hinweis nicht das uralte Arbeiterlied »Brüder zur Sonnen«, sondern die Internationale gemeint.

Und natürlich weiß ich auch, daß die SPD für die freiheitlichen Grundrechte eintritt, was man von den revolutionen gemeinsamen Ursprungsbewegungen nicht mehr sagen kann.

Aber wundern muß ich mich trotzdem: Die Parteien scheinen heute von sensibilisierendem Feingefühl und Erbsenzählen zu sein, wenn es um unbedeutenden »Kleine, wie mich« geht. Mit sich selbst und dem politischen Gegner wird da schon ganz anders umgesprungen, da braucht man doch nur mal den »Bayern-Kurier« oder »Vorwärts« zu lesen.

Daß ich nichts gegen die SPD oder die Arbeiterbewegung habe, beweißt doch wohl die meiner Meinung nach stets faire und neutrale Berichterstattung und Kommentierung verschiedenster Wahlkämpfe, ganz zu schweigen von meinen Arnsberger Post-Kolumnen über den sozialdemokratischen Bürgermeister Alex Paust und den Problemen Arnsberger Kommunal-Politik.

Für mein Versehen entschuldige ich mich bei der SPD, meine Freunde und Bekannten in dieser Partei kennen mich gut genug, um mir diesen Lapsus sowieso zu verzeihen.

BOSCH
Garagentor-Antriebe ferngesteuert
Sie fahren vor und das Tor öffnet sich. Auf Knopfdruck vom Auto aus.
Wir beraten Sie und übernehmen den Einbau
BAUELEMENTE
W. Ebert + R. Uerschels
Ruhrstr. 56 · Tel. 3649
5760 Arnsberg 2



CT?

Autohaus Metzner

Vertragshändler – 5760 Arnsberg 1 – Eickelstraße 2 – gegenüber Famila – Telefon 02932/ 4427

Speiserestaurant

»Zur Börse«

Alter Markt 2 Telefon 02931 / 3712

Die »Karnevalshochburg« in Arnsberg

An allen Tagen Tanz.

Samstag:

Prunksitzung des »Aegir«

Jedermann herzlich willkommen.

tele-dienst piwinski

Audio · Video

Anerkannter High-Fidelity Fachhändler dhfi

Clemens-August-Str. 55 · Arnsberg 2 · Tel. 02931/10277

Schaukelpferd, Laufstall und Holz-Hochstuhl

Herlag Kombi-Set, gut erhalten, preiswert abzugeben.
Tel. 02937-6346.

Bild-Kalender Arnsberger Heimatbund

Im Arnsberger Fotoshop, Alter Markt 15, sind noch wenige Exemplare vom Bild-Kalender des Arnsberger Heimatbundes vorhanden!

MARKISEN WINTERPREISE

Jetzt Tiefpreise!

- Gestell natur oder farbig
- 75 Dessins, Dralon
- Kurbel oder Elektro

Jetzt kaufen!

Gardinen • Markisen
Müller
5760 Arnsberg 2
Brückencenter
Tel. (02931) 12044

Erfolgreich werben, dort wo die Kundschaft wohnt – zwischen Bruchhausen und Freienohl mit der »Arnsberger Post«!

Ganz im Vertrauen

Im Auftrag ausländischer Geldgeber **GELD GIBT'S AUCH FÜR SIE!**

Kredite von 3000 bis 50 000 DM ohne dingliche Sicherheiten, auch bei Mahnbescheid usw. Laufzeit: 2–5 Jahre je nach Höhe des Betrages. Zins: derzeit 5% p. a. Auszahlung: 100% ohne jeden Abzug vermittelt:

Agentur Brandt & Partner
Tannenweg 17, 2160 Stade 5
Telefon (0 41 46) 57 55

TJAEREBORG
Viel Urlaub für wenig Geld
buchen Sie in Arnsberg im Reisebüro VOLLMER 02931/1841

Hobby-, Antik- und Trödelmarkt Samstag, 6. 2.
Schützenhalle
5778 Meschede
Tel. 0291/6344

Knirps

Koffer
Lederwaren
Schirme
Handschuhe
preiswert
und gut

Knirps-Wetter

Rickert

Arnsberg, Promenade 2

Endspurt

W S V

Inh. W. Tischmann



Klein-Robin sieht man hier als süßes Kätzchen, die Mama hat geschminkt sein Frätzchen. Macht gute Miene hier zum Spiel, doch ZORRO sein, das ist sein Ziel!

Fensterbänke / Treppen aus:

MARMOR
GRANIT
SCHIEFER
KUNSTSTEIN
Freitragende Treppen

MODERNE BAUELEMENTE
pesch
ARNSBERG 2
Zur Feldmühle 12
(0 29 31) 1 84 88

Fliesenverlegung

TV · HiFi · Video
Theo Kramer

Radio- und Fernsehtechniker-Meister
Nachfolger der Fa. Radio Karbe
☎ 0 29 31 / 1 05 05
5760 ARNSBERG 2 · Henzestraße 6

750 Jahre Stadt Arnsberg –

mit dem Glockenspiel wurde es eingeläutet

Auch wenn ein Leser in der Tagespresse von »klebriger Penetranz« schreibt – die Bürger lassen sich Freude und Stolz am Arnsberger Glockenspiel nicht verderben. Das zeigte sich schon bei der Enthüllung des Glockenspiels am 1. Januar-Morgen: Ca. 1500 interessierte Bürger hatten sich am Alten Markt eingefunden und warteten gespannt auf das erste Geläut. »Nun ade, du mein lieb Heimatland«, das war die erste Melodie, die zu hören war und es folgten noch dreizehn weitere Lieder: »Tochter Zion« aus dem Händel-Oratorium, Westfalenlied »Ihr mögt den Rhein, den stolzen preisen«; von Klemens Pröpper »Zwischen Rhein und Weser« und »Sei gegrüßt, mein Sauerland« und weitere.

Die große Zuschauerzahl klatschte Applaus, zweifellos ein sicheres Indiz dafür, daß der Heimatbund mit seiner Jubiläumsgabe (weitere werden folgen), mehr als richtig liegt. Ihm – an ihrer Spitze der 1. Vors. Friedhelm Ackermann – wurde vom Bürgermeister Alex Paust herzlich für die zahlreichen Aktivitäten gedankt. So sei allein schon die Finanzierung und Durchführung des Glockenspiels ein lebendiger Beweis dafür, daß Vitalität trotz elementarer Veränderungen dieser Stadt eingebüßt hat. Er hoffe für das gesamte Jubiläumsjahr, daß es alle Bürger noch mehr als sonst miteinander verbinden möge.

Unter großem Beifall und unter Assistenz des Alten-Markt-Handwerksmeisters Hennig Fette (er setzte mit einer selbstgebauten Konstruktion den »Sesam-Öffne-Dich« in Gang) enthüllte dann Dr. Herbold mit seiner Gattin das mit Spannung erwartete Glockenspiel. Keinem anderen als unserem ehemaligen Stadtdirektor durfte diese Ehre zuteil werden; denn vor allem *er* war der Spiritus rektor und Geldeintreiber (DM 50.000) für das Glokkenspiel. Aber nun muß er sich einen Bart wachsen lassen; denn er hatte die Wette mit seinen Freuden vom Heimatbund, daß es nicht gelingen würde, die Melodie von »Wir lagen vor Madagaskar« in Glockenspiel-Intonisation umzusetzen, verloren . . .

Text u. Foto: Franz-Jörg Schulte



Dr. Herbold nebst Gattin beim festl. Enthüllen – Frau Herbold war Ideengeberin für den Platz des Glockenspiels.

»Freut Euch des Lebens«

Unter diesem Motto steht die diesjährige große Karnevalsveranstaltung der 4. Schützenkompanie, zu der alle Arnsberger recht herzlich eingeladen sind. Der Startschuß für das Feuerwerk der guten Laune fällt am Karnevalssamstag, den 13. 2. 1988, um 20.01 Uhr in der Schützenhalle.

Eröffnet wird die Sitzung mit dem Einmarsch aller aktiven Karnevalisten zu den Klängen des närrischen Spielmannszuges Schreppenberg, der auch die Stimmung einheizen soll. Nach der Begrüßung durch den Kompanieführer Uwe Schröder stürzen wir uns in das 2 1/2stündige Programm, das in diesem Jahr überwiegend von Schützen der 4. Kompanie gestaltet wird. Es seien nur einige Namen genannt: Berni Grüne, Dieter Degen, Friedel Koch, Walter Röhrig, Rolf Debray und viele mehr.

Ein Startrompeter ohne Trompete, bekannte Büttenredner, Stimmungssänger sowie Darbietungen der HÜKAGE-Tanzgarden runden das Programm ab.

Höhepunkte werden wie immer die Auftritte des Männerballetts der 4. Kompanie und der HÜKAGE sein, die auf Grund der freundschaftlichen Beziehungen zur 4. Kompanie auch diesmal wieder mit großem Aufgebot an unserer Sitzung teilnehmen.

Für Stimmung während des Programms und nachher sorgt die bekannte Tanz- und Stimmungskapelle »Die Pauerländer«.

Karten für diese Veranstaltung gibt es bei Schreibwaren Röhrig Gutenbergplatz, Gasthof Teutenburg und Uwe Schröder, Sunderner Straße 29.

Uwe Schröder

Tambourcorps Wennigloh informiert:

Das Tambourkorps Wennigloh hält jeden Monatg, ab 19 Uhr seinen wöchentlichen Probenabend ab. Kinder ab 10 Jahren, die das Trommel- oder Flötenspiel erlernen möchten, können sich an den Probeabenden anmelden.

Instrumente und Uniformen werden vom Verein gestellt.

Bereits schon jetzt bereitet sich das Tambourcorps Wennigloh auf die Feier zum 30jährigen Bestehen des Vereins (April 88) vor. Dieses wird mit einem großen Freundschaftstreffen mit Umzug durch das Bergdorf seinen Höhepunkt finden.

Mehrere Blaskapellen, Fanfarenzüge und Tambourcorps haben schon jetzt ihre Teilnahme zugesagt.

Spanien

Costa Brava · Costa Dorada



Sonderangebote Osterferien

9½ Tage Costa Brava

Termine: 25.3.-03.4.88
01.4.-10.4.88*
08.4.-17.4.88

318,- Halbpension

Santa Susana, Hotel Heidelberg

Unsere Leistungen:

- Fahrt im Komfort-Reisebus ohne Zwischenübernachtung nach St. Susana, zwischen Lloret de Mar und Calella gelegen
- 7 Tage Halbpension im Hotel Heidelberg
- alle Zimmer mit Bad oder DU/WC, tw. mit Balkon
- Abends Musikunterhaltung im Hotel
- Katalanischer Gala-Abend im Rahmen der HP
- Mittelalterlicher Festabend (Aufpreis)
- Fahrt zum Sonntagsmarkt nach Tordera
- örtliche Reiseleitung

* Aufpreis Ostertermin DM 30,- p. Person

Anmeldung
Reisebüro im Brückencenter
und in allen Reisebüros mit Henneke-Vertretung

Henneke Reisen
576 Arnsberg 2 – 02931/7041

PELZMODEN REISS

Arnsberg 2

Service, gute Beratung, vernünftige Preise und Qualität! –

Ihr Atelier für modische Pelze.

Clemens-August-Str. 19
Ihr Besuch würde uns freuen.

Mountain-Bikes

in Großauswahl, z. B. Kettler-Alu

»Safari Adventure«
18 Gänge **998,-**

FAHRRÄDER-MOTORRÄDER
WIERLEUKER

Was wir verkaufen, reparieren wir auch
5760 Arnsberg 1-Bruchhausen, B 7, Ruf (02932) 4676
Filiale Neheim, Apothekerstr. 10, Ruf (02932) 22960

Demnächst auch in 5760 Arnsberg 2 Clemens-August-Straße 41

ZEG
Europas größte Zweirad-Einkaufs-Gemeinschaft

Ihr Küchenspezialist in Alt-Arnsberg

grucoküche · NIEBURG · Alno
zeyko · goldreif KÜCHEN · poggenpohl küchendesign

HKM
Möbelhof GmbH
Inh. Th. Blume u. W. Kneer

Clemens-August-Str. 95
Telefon (02931) 2020
5760 Alt-Arnsberg

Langer Samstag von 8.30 - 18.00 Uhr durchgehend geöffnet.

Fenster vom Schreinermeister Qualität ein Leben lang

HENNECKE GmbH
Kunststoff-Fensterbau
Meschede-Enste, Tel. (0291) 2712

- Ein handwerklich ausgereiftes, von Architekten bevorzugtes Vollkunststoff-Fenster
- Unsere Kunden bedanken sich für die fachmännische Beratung sowie fachlich ausgeführte Montage.

HENNECKE
Kunststoff-Fenster + -Haustüren direkt vom Hersteller

ZENTRALVERBAND DER FUSSPFLEGER ZFD DEUTSCHLANDS E.V.

Med. Fußpflege
Erika Balkenhol
Zur Feldmühle 8
5760 Arnsberg 2
Tel. 02931/13699

Talfahrt der Preise im WSV!

Damen-Blouson, warm und weich	nur **39.90**
Kinder-Blouson, Jeans und andere, gefüttert	**49.90**
Herren-Pulli, Wolle/Acryl	nur noch **29.90**
Damen-Pulli, modisch	ab **29.90**
Schicke Blusen	Minipreis **29.90**
Polo-Shirt, 100% Baumwolle, Gr. S–XL	**15.00**
Holzfäller-Karo-Herren-Hemden, reine Baumw.	**10.90**
City-Hemden, aktuell und preiswert	**16.90**
Tennissocken, kochfest, ungelegter Rand	5 Paar **9.90**
Tennissocken, kochfest, Übergröße 47–50	5 Paar **12.90**
Herren-Slip in Klarsicht-Röhre, 100% Baumwolle	3 Stück **10.00**
Wrangler-Jeans, Röhre, stonewashed	nur **59.90**

Strick-Moden Lackner
Arnsberg · Neheim · Hüsten · Sundern



Auto-Verwertung Böhnke
Tel. (0 29 31) 7 74 04

Verkauf von ausgebauten und geprüften **Kfz-Ersatzteilen**
Ankauf von Unfall-**Kfz** und anderen.
Arnsberg 2, Dieselstr. 11, Gewerbegebiet Alte Ruhr an der B 7

SV.-Holzmarkt

Ihr Arbeitsplattenspezialist
Küchenarbeitsplatten in vielen Dekors vorrätig



Spezialverbindungsschnitt für Eckverbindungen mit vorne abgerundeten Plattenkanten.

Wir führen auch **Sonderabmessungen** z.B. 90 cm Tiefe. Ständig Sonderposten für Werkstatt u. Hobbyraum

Oeventroper Straße 5
5760 Arnsberg 2 - Oeventrop
Telefon 02937/2275

ERFAHRUNG ist unsere Stärke

- ☐ Breit im Lieferprogramm
- ☐ Marktgerecht im Preis
- ☐ Modern im Service

Jetzt noch kundenfreundlicher!
Neue Geschäftszeiten:
Montag - Freitag 8 - 18.30 Uhr durchg.
Warenabholg. bis 18 Uhr, Sa 8-12 Uhr

Fliesen Center LÜBKE GmbH u. Co KG
Musterausstellung

■ Fliesen ■ Kamine ■ Klinker
■ Sanitär ■ Springbrunnen ■ Schwimmbäder
Fachberatung und Verkauf

5760 Arnsberg 1-Bruchhausen · Westring 5 · ☎ 0 29 32 / 41 46

Die Bürgerschützen feierten ihr Winterfest:

»Dieser Abend war Klasse!«

Fast kann man von einem denkwürdigen Abend sprechen; denn das traditionelle Winterfest bot den Gästen alles, was man sich für eine solche Veranstaltung wünscht: Tolles Programm, beste Stimmung, die Herren »in Schale«, die strahlenden Damen in feinster Garderobe. Im Mittelpunkt das Königspaar Rainer Werdite und Heike Graewert; sie erlebten gemeinsam mit Familie, Freunden und Bürgerschützen einen Abend, den alle nicht vergessen werden.

Das VEW-Werksorchester besorgte mit sauberem Original-Big-Band-Sound die Ouvertüre, der Beifall für diese sehr gute Leistung wollte kein Ende nehmen. Für diesen Auftritt wie auch für den nachfolgenden VEW-Männerchor zeichneten sicher die beruflichen und musikalischen Ambitionen des Schützenkönigs verantwortlich. Der VEW-Männerchor unter der Leitung von Heinz Niehaus ermunterte die Gäste mit ihren Trink- und Kneipen-Balladen zum Mitklatschen und Fröhlichsein, auch hier wurde dankbar Beifall gezollt.

Als dann der Vorsitzende der Ausflugskommission Walter Franz in seiner heiteren Moderation Ralf und Rolf auf die Bühne holte, wurde deren Ansicht, in einen solchen Rahmen nicht richtig zu passen, mehr als widerlegt. Die beiden erfolgreichen Barden bewiesen erneut, daß sie mit ihrer teils schwermütigen, teils mahnenden, aber stets lebensbejahenden Musik von der Grünen Insel alle Herzen erreichen können.

Fast rührend und mit meisterhafter Behutsamkeit verwöhnte zwischenzeitlich der Schützenkönig Rainer Werdite mit seinen Melodien auf dem Keybord nicht nur seine Königin Heike, sondern alle versammelten »Untertanen« – ein Novum in der Geschichte des Winterfestes.

In erfrischender Weise beendete dann der Hofstaat den Programm-Reigen; ihr »Klamauk-Theater« die Schützenfesttage eines Bürgerschützen« war eine äußerst gelungene Persiflage. Hier hatten nicht nur die Kapitäne der Badewanne und »Beau« Jörg Graewert mit seinem gekonnten Strip die Lacher auf ihrer Seite.

Man kann die für diesen Abend Verantwortlichen, der Ausflugskommission, zu dem Winterfest 1988 nur beglückwünschen – der Start in's neue Jahr konnte nicht gelungener sein!

Text u. Foto: Franz-Jörg Schulte

Riesenspaß beim Fest der 2. Schützenkompanie

Wennigloh. Nicht ein Stuhl war frei als die 2. Kompanie der Schützenbruderschaft Wennigloh ihr diesjähriges Fest feierte.

Nach der Begrüßung durch den Kompanieführer Josef Schulte-Stiefermann und der ganz besonderen Begrüßung des Königspaares Dieter und Ursula Böhmer begann eine halbstündige Tombola mit wertvollen und für jedermann brauchbaren Preisen. Nach kurzer Tanzpause zu den Klängem des „Eng-Blu-Duo" konnten unter Leitung von Hans-Helmut Wessel Freiwillige ihre Kunst im „augenfreien" Kartoffelschälen nach Zeit mit einem „Hümmelchen" zeigen. Als Jury fungierte Königin Ursula. Beim nächsten Spiel durften die Ehefrauen ihren Männern, die ihnen auf dem Schoße saßen, das mit kühlem Bier gefüllte „Fläschchen" a 250 Gramm geben, natürlich mit einem Schnuller, wobei die Männer noch ein Lätzchen umgebunden bekamen. Nach diesem Spiel, das unter der Leitung von Lothar Schulz lief, sahen manche Kandidaten ihre „Ammen" doppelt und mußten aus den Windeln.

Danach spielte endlich wieder die Kapelle zum Tanz auf. Besonderer Renner war in diesem Jahr, wie auch bereits im vergangenen Jahr, wieder einmal „Tanz op de Deel". Zu dieser Melodie sang die fröhliche Runde das von Marianne Kolvenbach geschriebene Kompanielied: „Wir sind die Jungs von der zweiten Kompanie . . ."

Gegen Morgen verließen die letzten Gäste die Feierlichkeit und freuen sich auf's nächste Kompaniefest.



Musikverein Freienohl plant Jugendausbildung



Eine neue Ausbildungsoffensive hat sich der Musikverein Freienohl vorgenommen. Gedacht wird auch an die Neugründung einer Jugendkapelle, falls sich genügend Interessenten melden.

Ausgebildet werden soll durch Aktive des Vereins, aber auch durch die Kreismusikschule Meschede. Die Schulung soll möglichst in Freienohl stattfinden. Instrumente werden vom Verein kostenlos bereitgestellt und für die intensive Ausbildung ist lediglich ein kleiner Anteil von den Auszubildenden beizusteuern, den größten Anteil wird der Musikverein tragen.

Interessierte Kinder ab 10 Jahren sind zu diesem Termin mit ihren Eltern eingeladen. Für Getränke ist gesorgt.

Angesprochen sollen sich aber auch gestandene Musiker fühlen. Besonders willkommen sind dem Verein zur Zeit gute Flügelhornisten bzw. Trompeter sowie Holzbläser. Wer in Freienohl mitmachen möchte, kann sich telefonisch bei Erwin Wiesemann, Tel. 02903-6076 bzw. direkt bei den Proben jeden Donnerstag ab 19.30 Uhr in der Grundschule Freienohl melden.

STEUER BLOCK 88

Die aktuelle Steuerhilfe für alle Arbeitnehmer.

SCHUTZGEBÜHR 5,- DM
STEUERLICH ABSETZBAR
BEI UNS ERHÄLTLICH

SPAR ORDENTLICH STEUERN...

Volksbank Sauerland eG
Zweigniederlassung Arnsberg 2

Die Fachmann-Seite

Armaturen

Armaturen
Werks-Vertrags-Kundendient
☎ 02937/455

Autolackiererei

Karl-Heinz Arnold
Clemens-August-Straße 93
Telefon (02931) 10947

Autovermietung

Autovermietung
GUNKEL
Arnsberg 2, Tel. (0 29 31) 70 77

Bastelbedarf

Bastelstübchen E. Langner
Rumbecker Str. 9 · Tel. 14497

Bürotechnik

Werner Mörchen
Hans-Peter Wahle
Büromaschinen und Reparaturen
Ringstr. 16 / Ecke Rumbecker Str.
Arnsberg 2 · Tel. 02931/4412

Werner Bartmann
POSTALIA-Frankiermaschinen
Büromaschinen - Reparaturen
Abg. 2 · Alter Markt 22 · Tel. 33 55

Bettfedernreinigung

Betten Masseck
Brückenplatz · Tel. 10221

Dachdecker

Willy Hesse
Dammstraße 3-7 · Tel. 4046

Elektro-Installation + Reparaturen

Elektro B. Burmann
Inh. F. J. Kölsch
Wetterhofstr. 15/17 · Tel. 10564

Hermann Riese
Ringstr. 70-72 · 5760 Arnsberg 2
Telefon 02931 - 10792

Fußböden

Parkett Sapp
Teppichboden · PVC und Parkett
Zu den Werkstätten 19 · Tel. 13138

Med. Fußpflege

Hans-Dieter Degen
Steinweg 3 · 5760 Arnsberg 2
02931 / 4455 · Privat 16650

Med. Fußpflege ZFD

Rudolf Schulte
Clem.-Aug.-Str. 60, Tel. 12182

Fotografie

Atelier für Photographie
B + T Anneser
Porträt-, Industrie- und Werbephotographie
Promenade 1 · Tel. 4540

Haarersatz v. Fachmann

Toupes u. Perücken alle Kassen
Friseur Wagner · T. 15655

Wer nicht inseriert wird vergessen!

Heizungsbau

S+H GmbH u. Co. KG
E. Fiedler
Clem.-Aug.-Str. 43 · Tel. 10815
Notdienst bis 22.00 Uhr

Innendekoration + Gardinen-Reinigung

Fette
Raumausstatter-Fachbetrieb
Alter Markt 11 · Tel. 3038

Herbert Müller
Raumausstattung · Teppichboden
Am Brückencenter · Tel. 12044

Klempnerei, Installat.

Josef Liesenfeld
Jägerstraße 46 · Tel. 3514

Bruno Bause
Unterm Römberge 4 · Tel. 3748

Peter Schulenkorf
Kurfürstenstr. 17 · 02931/10437

Kunststoff-Fenster

Glas-Schlimbach
Ruhrstraße 46 - 50
Telefon (02931) 1700

KFZ-Handel, Reparat. Abschleppdienst

Gerhard Deubel
VERGASER-Service · Oeventrop
Glösinger Str. · Tel. (02937) 6562

Autohaus Horst Kobold
Reperatur aller Fahrzeugtypen
Hammerweide 15a · Tel. 4577

J. Toch
Autoservice · Reparat. aller Art
Hammerweide 24 · Tel. 4129

Lotto · Totto

Günther Elkemann
Tabakwaren · Zeitschriften
Jägerstr./Mühlenstr. 1 · Tel. 3029

Masskonfektion vom Fachmann

Norbert Brüggemeier
City-Center · Tel. (02931) 10674

Markisen

Herbert Müller
Am Brückencenter · Tel. 12044

Metallbau, Stahlbau, Schlosserei

Huß & Knauer
Apostelstraße 5 · Tel. 3414

Wenn Sie auf der FACHMANN-SEITE inserieren möchten, brauchen Sie uns nur anzurufen: 02937-6513.

Orthopädie-Einlagen

Rudolf Schulte
Clem.-Aug.-Str. 60, Tel. 12182
Lieferant aller Krankenkassen

Polsterei

Polstermöbel-Reparaturen
Klaus König
Grafenstraße 49 · Telefon 15405

Radio, Fernsehen, Phono

Radio Buchardt
Gutenbergplatz und Alter Markt
Telefon (02931) 10731

tele-dienst Piwinski
Clem.-Aug.-Str. 55 · Tel. 10277

Schreinerei

Josef Belecke
Clem.-Aug.-Str. 69 · Tel. 10515

Schreinerei PLÖGER
5760 Arnsberg 2
Niedereimerfeld 7 · Tel. 02931-6822

Stuckgeschäft

Tillmann GmbH
Außen- u. Innenputz · Innenausbau
Reparaturarbeiten · Vollwärmeschutz
Piusstr. 6 · Telefon 02931 - 10793

Dieter Rocholl
Außen- u. Innenputz · Altbausanierung und Vollwärmeschutz
Tel. Freienohl 6384 · Oeventrop 1018

Schleiferei

Schleiferei für Messer + Scheren aller Art · Solinger Schneidwaren
Alfons Vehrenberg
Hauptstr. 22 · Neheim · Tel. 24423

Schuhe, Verkauf, Reparatur, Maßanfertg.

Schuh-Linn
Orthopädie · Reparatur · Verkauf
Efeuweg 8 und Kirchstraße 35
Oeventrop · Tel. (02937) 6372
Lieferant aller Krankenkassen!

Stein- und Bildhauer

Grabmale Max Hein
Hellefelder Straße 59a
Telefon (02931) 16459/15927

Grabmalgestaltung
Reinhard Hilligsberg
Werkstatt und große Ausstellung,
Clemens-August-Straße 72
Telefon (02931) 10824

Schlüsseldienst

W. D. Marks
Europaplatz 2 · ☎ 02931/10011
Notdienst Tag und Nacht

Vereinsbedarf

SPORT + ORGANISATION
Am Sonnenstück 21 · 02937/6513



OEVENTROP
Pokale u. Ehrenpreise
Absperrband und Absperrketten · Bandabzeichen m.u.o. Aufdruck · Biermarken · Wertmarken · Eintrittskarten · Schärpen · Tanzkontroller · Urkunden · Abzeichen
Katalog anfordern!

Stieglitz
An- und Verkauf von Unfall- und Gebrauchtfahrzeugen
Jahreswagen aller Fabrikate
Unfallreparaturen
Autohandel GmbH
Dieselstr. 1 · 5760 Arnsberg 2
Telefon (02931) 77190



Buffet 3-türig, Eiche rustikal
Breite ca. 150 cm
Höhe ca. 201 cm
Tiefe ca. 34 cm OT
42 cm UT
Abholpreis **DM 1198,–**

1198.-

dazu lieferbar
Hängeschrank 3-türig
Breite 148 cm **DM 448,–**
Vitrine 2-türig
Breite 119 cm **DM 899,–**
Sideboard 2-türig
4 Schubkästen **DM 575,–**
Sideboard 3-türig
4 Schubkästen **DM 698,–**
Trapezschrank
Breite 158 cm **DM 998,–**
Eckschrank
Schenkel ca. 50 cm **DM 579,–**

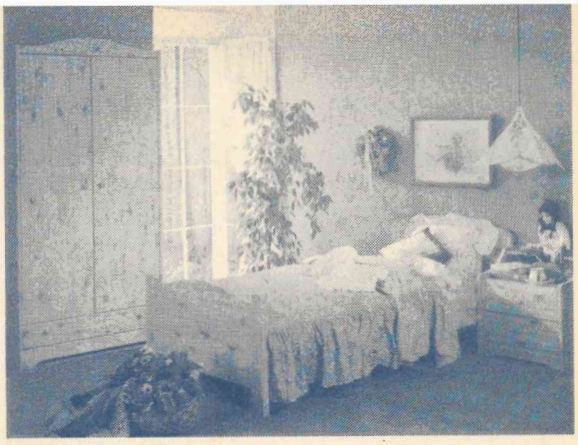

599.-

Jugendzimmer, 3-teilig,
Astkiefer-Nachb.
Abholpreis komplett DM **599,–**

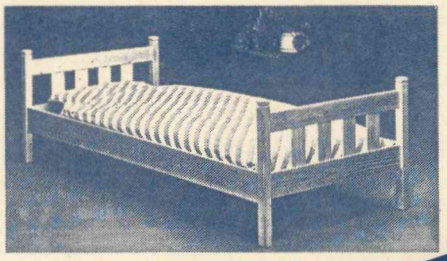

Einzelbett
Fichte massiv, lackiert
Abholpreis DM **119,–**

119.-

Eckgarnitur
1 Sofa 3-sitzig · 1 Sofa 2-sitzig · 1 Sessel
Jugendlicher Stoff
Abholpreis DM **598,–**

598.-



Auch '88 wiede
zig-Ausstellungsstü

1198.-



Achtung!
Langer Samstag:
Bis 18 Uhr geöffnet.

Alles Abholpreise

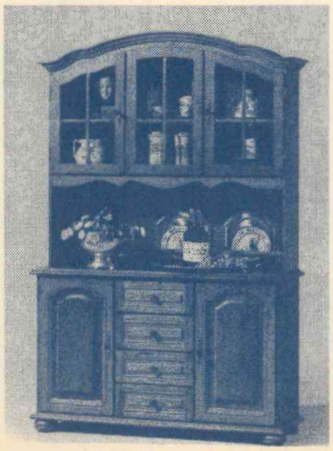

598.-

Buffet
Eiche rustikal
Abholpreis DM **898,–**

898.-



Hochbett,
Kiefernachbildung
Abholpreis DM **598,–**

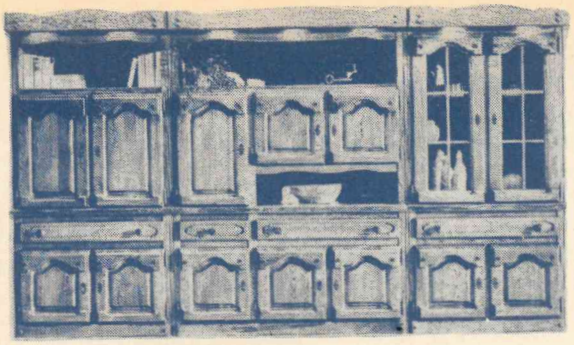

Ca. 340 cm breit. Mit Vitrinenteil, Barfach, TV-Fach, durchgehende Schubladenfront, gute handwerkliche Verarbeitung.
Abholpreis DM **2398.-**

2398.-



3-Sitzer, 2-Sitzer und Sessel
Formschöne Vollpolster-Garnitur mit strapazierfähigem 100%igen Baumwollbezug und Nosagunterfederung. Bester Sitzkomfort in modischem Design.
Abholpreis DM **898,–**

898.-

r satte Knüller!
cke radikal reduziert

Sechs-Eck-Gruppe
Eiche rustikal,
Bezug lederartig, grün
Tisch ausziehbar, mit Klappeinlage
6 Scherenstühle
Abholpreis kompl. DM **1986,–**



1986.-

Tischgruppe
Eiche rustikal, Ausziehtisch und 4 Stühle
Abholpreis kompl. DM **998,–**



998.-

oderne Anbauwand
Esche schwarz
ca. 272 cm,
holpreis DM **1198,–**



Im Hochsauerland-Kreis Die Nr. 1

Öffnungszeiten:
Montag-Freitag 8.45-18.30 Uhr
Samstag 8.45-13.00 Uhr
langer Samstag 8.45-18.00 Uhr
immer durchgehend

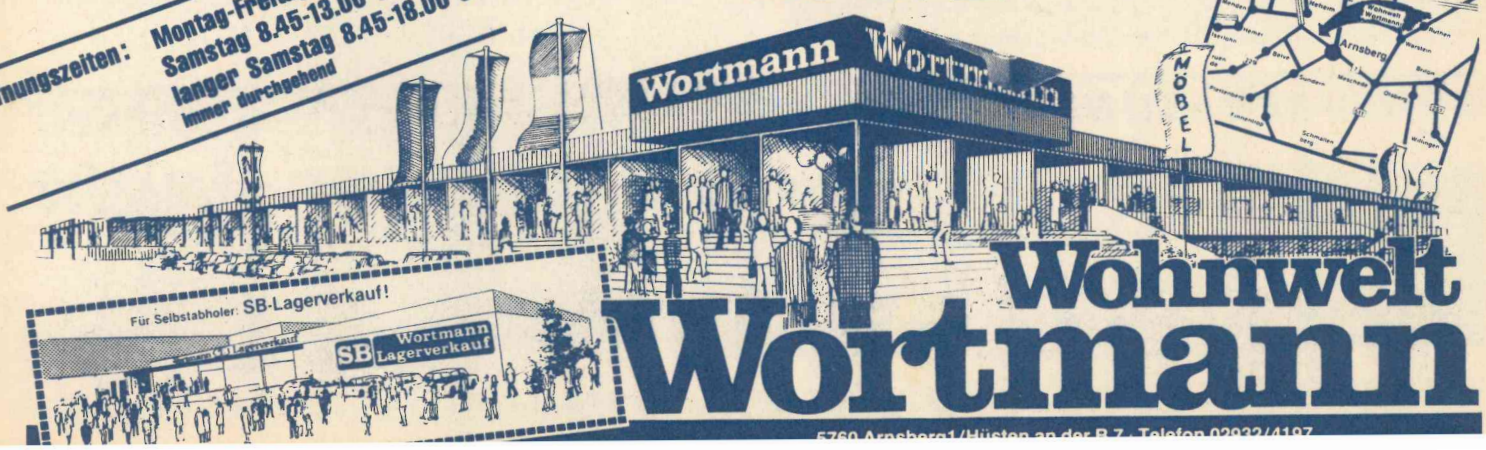

Wohnwelt Wortmann

5760 Arnsberg 1/Hüsten an der B 7 · Telefon 02932/41197

Das Neueste aus Uentrop!

Stolze Ministranten

Stolz nennen sie sich nun Ministranten. Marc Drepper und Dieter Vetter wurden in einem festlichen Gottesdienst in den Kreis der Uentroper Ministranten aufgenommen. „Das Ministrantenamt ist nicht irgendeine Spielerei, nein, ihr seid dem Rufe Gottes gefolgt und freiwillig gekommen, um den Dienst am Altar zu verrichten", sagte Rektor Michel in seiner Begrüßungsansprache.

Nach der heiligen Messe fand im Gesellschaftsraum der Schützenhalle eine Feierstunde statt, an der auch die Eltern der Meßdiener teilnahmen. Aus der Hand ihrer Leiterin, Elisabeth Rath, erhielten alle Jungen und Mädchen ein Präsent für den Ministrantendienst. Grüße des Pfarrgemeinderates überbrachte 1. Vorsitzender Friedhelm Rath. Er wünschte der ganzen Gemeinde auch für die Zukunft begeisterungsfähige und emsige Meßdiener.



Noch ist Prinz „Einmal schön, immer schön" (Friedhelm Westermann) im Amt. Karnevalssamstag wird Sitzungspräsident Klaus Rappold (rechts) seinen Nachfolger feierlich proklamieren.

Im Sommer Besuch aus dem Papualand

Rechtzeitig zum Jahreswechsel trafen Neujahrsgrüße aus Rabaul, Papua Neuguinea, ein. Pater Josef von der Haar wünscht allen Freunden und Bekannten Gesundheit, Erfolg und viel Glück für das neue Jahr. Er selbst darf auf einer erfolgreiche Vergangenheit zurückblikken. „Mit Gottes Hilfe", so schreibt er, „konnten am Weltmissionssonntag 21 neue Katechisten und Katechistinnen in den Weinberg des Herrn gesandt werden. Ein paar Wochen später folgten 10 neue Pfarrhelfer. Außerdem wird zu Weihnachten unser neues Gotteshaus erstellt sein, welches auch mit Euren Spenden erbaut wurde".

Nach Ostern wird Pater Josef von der Haar seinen wohlverdienten Heimaturlaub antreten. Er hat sich fest vorgenommen dann auch der St. Josefs-Gemeinde Uentrop einen Besuch abzustatten. Vielleicht klappt's zum Schützenfest!

Karnevalssamstag steht Uentrop KOPF

Daß die Uentroper Schützenbrüder sehr vielseitig sind, haben sie schon häufig unter Beweis gestellt. So organisieren sie auch in diesem Jahr wieder eine große Karnevals-Show mit Prinzenproklamation. Spätestens am Karnevalssamstag um 20.11 Uhr wird der Bazillus CARNEVALENSIS alle Dorfbewohner infiziert haben; denn dann proklamiert Sitzungspräsident Klaus Rappold in der geheizten Schützenhalle den 13. Prinz Karneval von Uentrop. Strengstes Stillschweigen herrscht über den Nachfolger von Prinz „Einmal schön, immer schön" (Friedhelm Westermann). Doch soviel sickerte beim Chronisten durch: Der neue Prinz soll ein junger, dynamischer, energiegeladener Mann sein, welcher sich bestens mit Blumen, Blüten (?) und Zahlen auskennt. Außerdem hat gerade er dem Vorhaben, in Uentrop West eine Mülldeponie einzurichten, einen Kampf bis auf des Messers Schneide angesagt. Wer mag das wohl sein?

Nach der Prinzenproklamation wird unter dem Motto „Uentrop macht Rabatz auf dem Rummelplatz" ein ca. 2stündiges Programm Schlag auf Schlag von der Bühne in die närrische Halle rollen. Büttenredner, Parodisten, Ballett und Sänger (bekannte und neue) werden für einen herrlichen Klamauk Sorge tragen. Als Zeremonienmeister fungiert mit viel Witz und Espirit Hans Friedhoff. Es spielt die Hauskapelle „The Times". Freunde, Bekannte und Gäste sind zum Uentroper Karnevalsfest herzlich eingeladen.

Und am Rosenmontag wird ab 17 Uhr im Gasthof Weber der Kehraus gefeiert. Auch der neue Prinz wird mit seinem Gefolge erscheinen.



Das Mäuschenballett erfreute im vergangenen Jahr die Karnevalisten mit einem Tanz. Auch in diesem Jahr werden sich die Besucher des Jugendraumes etwas einfallen lassen.

Neubau
6 Komfort-Eigentumswohnungen
Neubau
In Arnsberg 2
errichten wir neu
- in ruhiger zentraler Innenstadtlage Ringlebstraße 29 (von Wetterhofstraße)
- wohngerechte, hervorragende Grundrisse, 2 Zi. WE ca. 60 qm, 3 Zi. WE ca. 80 qm
- ansprechende Architektur und beste Bauausstattung

– ab sofort Beratung und Verkauf –

Generalunternehmen für schlüsselfertiges Bauen
HAUSBAU DAMM KG · 5760 ARNSBERG 2
Hellefelder Straße 11 · Tel.: (0 29 31) 20 56/57/58

Telefonische Anzeigenannahme unter
Telefon 02937/6513 + 1878

NEU NEU NEU NEU NEU NEU NEU NEU NEU NEU NEU NEU NEU NEU

Peugeot-Talbot-Haupthändler Holger Daum
jetzt auch im Einkaufs-Zentrum „Widay-Markt"
Widayweg 4 · 5760 Arnsberg 24-Oeventrop · Tel. 02937/2081
Neheim · Im Ohl 6 Telefon 02932/22992
Sundern · Settmecke 25 Telefon 02933/1718
Gebrauchtfahrzeuge Freienohl, Hauptstraße 96 Telefon 02903/2524

NEU NEU NEU NEU NEU NEU NEU NEU NEU NEU NEU NEU NEU NEU

Peter Schulenkorf

FACHBETRIEB FÜR HEIZUNG UND SANITÄR

Beratung, Planung und Ausführung in Um-/Alt-/Neubauten.

Notdienst auch an Sonn- und Feiertagen.

Die Frölings

Wie man Energie spart. Eins, zwei, drei.

Die kleine Systemlösung von FRÖLING: Heizkessel, Speicher, Wärmepumpe. Technologie der Spitzenklasse.

Wir beraten Sie gern:



Telefon (02931) 10437

Kurfürstenstraße 17 · 5760 Arnsberg 2

Fleisch und Wurst von Martin Wirth

Rinderrouladen zart und abgehangen	1 kg	15,98
Gehacktes gemischt	100 g	0,88
fr. Aufschnitt sortiert	100 g	1,38
Westf. Knochenschinken geräuchert oder luftgetrocknet	100 g	2,98
schlachtfrische **Hähnchenkeulen**	1 kg	6,98
Chin. Champignons III. Wahl	1/2 Dose	1,60

Wir braten und grillen für Sie!

Jeden Donnerstag:

Kesselfrische Fleischwurst

Fleischerei

5760 ARNSBERG 2 **Clemens-August-Straße 37**



SIE SOLL MAL WERDEN, WAS SIE WERDEN MÖCHTE

Mit das Beste, was Sie Ihren Kindern fürs Leben mitgeben können, ist eine gute Ausbildung. Sie ist eine wichtige Voraussetzung für den späteren Erfolg im Beruf und auch im privaten Leben. Finanzielle Probleme engen die berufliche Entfaltung und die Zukunftsaussichten Ihrer Kinder ein.

Ein guter Weg, dem schon jetzt vorzubeugen, ist das S-Prämiensparen. Sie bekommen dabei von uns zusätzlich zu den Zinsen eine attraktive S-Prämie.

Sichern Sie die Zukunft Ihrer Kinder ab, zusammen mit uns.

150 Jahre Erfahrung für die gemeinsame Zukunft

Sparkasse Arnsberg-Sundern

Das war los in Niedereimer!

Schon ist von dem neuen Jahr der 1. Monat wieder vorbei, und man merkt kaum, wie rasend schnell die Zeit vergeht. Es ist heute auch nichts Neues mehr, daß die Weihnachtszeit noch nicht ganz vorbei ist und wir uns schon mitten im Karneval befinden. Nur im Rückblick können wir ermessen, wie schnell sich heute alles verändert und erneuert hat.

Erneuert wurde im letzten Jahr der Sportplatz, er erhielt eine neue Decke und entsprechend hohe Ballfangzäune ringsum, damit die Nachbarschaft nicht mehr so viel unter den Fußballspielen zu leiden hat. Inzwischen wurde der Platz zum 1. Mal wieder bespielt, und damit ist klar, daß er zum Frühjahr wieder voll benutzt werden kann. Bis dahin werden sich die Sportler sicher auch an den Anblick gewöhnt haben, daß der Platz ringsum einzäunt ist. Kritisch-humorvolle Leute hatten zum 1. Probespiel (13.12.) an den Ballfangzäunen Schilder angebracht mit der Aufschrift: »Vorsicht Raubtiere! Bitte nicht füttern!«

Völlig geändert hat sich inzwischen auch der Altarraum der Kirche durch den neuen Figurenfries, den der Kirchenkünstler Kl. Balke aus Köln noch rechtzeitig vor Weihnachten (15.12.) um den Altar aufgestellt hat. Im Stil und Material zu den anderen Kunstwerken der Kirche passend stellt der Fries anonyme Heilige dar, die als Außenseiter der Gesellschaft, als Krüppel und Flüchtlinge von allen Seiten zu Jesus kommen, der hier als Mittelpunkt nackt und bloß in der Krippe liegt. Die künstlerische Gestaltung des Altarraumes ist jetzt abgeschlossen, und als nächstes Vorhaben sind die neuen Kirchenfenster in der Mache.

Neu in der Weihnachtszeit war auch der Stern, der außen an der Kirche in die Finsternis leuchtete. Jugendliche haben ihn in eigener Regie erarbeitet, mit Tannengrün besteckt und schließlich selbst angebracht (17.12.). Viele haben sich über den Stern gefreut! Ist er doch ein »leuchtendes« Zeichen von Einsatzbereitschaft und Engagement der Jugend für ihre Kirche und für die Allgemeinheit. Wie zahlreich die lauten sowohl wie die stillen Helfer und Helferinnen in der Kirchengemeinde St. Stephanus jedes Jahr treu ihren Dienst tun, konnte man auf dem Neujahrsempfang deutlich erleben, den P. Egon Runge zusammen mit Kirchenvorstand und Pfarrgemeinderat im Stephanushaus gab (6.1.). Alle die waren eingeladen, die im verflossenen Jahr im Rahmen der Kirche eine verantwortliche Aufgabe übernommen und durchgeführt hatten. und das Stephanushaus war wirklich voll! Für P. Runde war es eine große Freude, sich mit diesem Empfang bei allen Helfern für die geleistete Arbeit im vergangenen Jahr zu bedanken. Zugleich sprach er natürlich auch die Bitte aus: »Macht weiter so!«

Ähnliche Worte haben auch die zahlreichen Jungen und Mädchen gehört, als sie bei der Jugendversammlung des TuS (20.12.) in einer kleinen Feierstunde ihre Sportabzeichen überreicht bekamen! Auch hier bewies sich, daß der TuS seine Jugendarbeit mal wieder erfolgreich gestaltet hat. Hoffentlich behalten die Jungen und Mädchen auch späterhin noch soviel Spaß am aktiven Sport.

Macht weiter so!« könnte man eigentlich auch dem Musikverein zurufen, der an Weihnachten wieder ein Mammutprogramm erledigt hat. Wie schon seit über 30 Jahren gingen die Musiker am Hl. Abend (24.12.) nachmittags durchs Dorf und bliesen zur Weihnacht. Anschließend gestalteten sie mit ihrer Musik die Christmette zu einem wirklich feierlichen Gottesdienst. Schließlich trafen sie sich noch einmal um Mitternacht auf der Friedrichshöhe, um mit ihren Klängen ganz Niedereimer das Weihnachtsfest zu blasen. Ein schöner Brauch, der immer mehr Zuhörer findet, und auch mit einem Schnäpschen oder einem Glas Glühwein belohnt wird.

Viele begeisterte Zuhörer hatten sich auch zum Weihnachtskonzert in der Stephanuskirche (27.12.) eingefunden. Musikverein, MGV und Singkreis hatten mal wieder zum gemeinsamen Konzert eingeladen und boten dem Publikum einen hervorragend gestalteten bunten Melodienstrauß zum Weihnachtsfest, voller Überraschungen. Viele Stunden Arbeit und Üben wurden mit reichlich Beifall der Zuhörer belohnt. Der finanzielle »Lohn«, der Reinertrag des Konzertes, war wieder für die weitere Ausgestaltung der Kirche bestimmt. P. Runde bedankte sich recht herzlich bei allen Aktiven für ihren Einsatz mit den Worten: »So ähnlich muß es auch in Bethlehem geklungen haben, als die Engel gesungen haben!«

Mehr oder weniger kräftig gesungen haben auch die Sternsinger, die nach »3-Könige" am 11.1. wieder durchs Dorf zogen und alles Gute für das kommende Jahr wünschten. Schön geschminkt und verkleidet wie immer konnten sie immerhin über 2.000 DM sammeln für Kinder in Peru. Erstmalig erschienen die Sternsinger auch während der Generalversammlung der Schützenbruderschaft (9.1.) und konnten manchen »Taler« für die Mission klingen hören, bevor dann nach Vorstandswahlen, Kassenbericht u. a. Problemen über Ankauf einer neuen Königskette bzw. Errichtung einer neuen Vogelstange diskutiert und entschieden wurde. Insgesamt war man mit der allgem. Entwicklung und den Aktivitäten im Verein recht zufrieden.

Recht zufrieden, teilweise auch stolz auf seine Leistungen zeigte sich der TuS auf seiner Generalversammlung am 23. 1. im Stephanushaus, wo u. a. die Brüder Adolf und Theo Hagedorn für sage uns schreibe 70jährige Mitgliedschaft besonders geehrt wurden. Als weitere besondere Ehrung kann berichtet werden, daß Adolf Reuther den Ehrenbrief des Sauerländer Turngaues für besondere Verdienste und Leistungen im und um den Sport erhalten hat.

Die wandelnde Kuchenform

'ne Kuchenform aus echtem Gus
zum Backen wieder kalt sein muß!
So denkt Frau K. und bringt sehr fein
die Form nach draußen. Sie geht
die Form nach draußen. Sie geht rein
und hört ein Poltern von dem Ort,
schaut nach und denkt:
»Die Form ist fort!«
Tatsächlich sie die Form sieht laufen
vom Garten zu dem Komposthaufen!
»'ne Kuchenform, die laufen kann!?,
das doch wohl nicht mehr war sein kann!«
Des Rätsels Lösung: Ach du Schreck,
Ein Igel war darin versteckt! *N.B.*

Telefonische Anzeigenannahme unter Tel.-Nr. (02937) 6513 + 1878

Trauminseln in Griechenland

OUG reisen

Direktflüge ab Düsseldorf

Thassos
Pension ARETI, Potamias-Strand, 2 Wo. ÜF, z.B. am 10.5.88, je Person **nur 949,-**

Kos
Hotel MARIE, Kos-Stadt, 2 Wo. ÜF, z.B. am 8.6.88, je Person **nur 1077,-**

Direktflug ab Maastricht

Kreta
Hotel ALKYON, Agios Nikolaos, 2 Wo. HP, z.B. am 3.6.88, je Person **nur 1239,-**

NUR TOURISTIC PARTNER
TOURISTIC CENTER
Arnsberg
Im Brückencenter
Tel. 02931-2049

Heizöl
Marken-Heizöl von BP „Jetzt besonders preiswert"
Die sympathische Heizölquelle
Ihr BP-Vertragshändler
Öfter mal anrufen lohnt: Tel. (0 29 03) 4 41-16
Mobau Noeke
Freienohler Str. 124-128
5778 Meschede 3-Freienohl

Kennen Sie den Unterschied zwischen einem feuerungstechnischen und einem anlagentechnischen Wirkungsgrad?
Wenn nicht, informieren Sie sich, Sie werden erstaunt sein, welche Erkenntnisse Sie über den jetzigen Zustand Ihrer Heizungsanlage gewinnen.
Wir beraten Sie gern, nicht nur bei Heizungsfragen, sondern auch im Bereich der sanitären Badausstattung.
Fachmarkt für Heizung + Sanitär
Niedereimerfeld 5
5760 Arnsberg 2
(02931) 7071
id

Herrenausstatter

N. Brüggemeier

5760 Arnsberg 2 · Rumbecker Str. 4

25 Jahre 1962-1987

Mode für den selbstbewußten Mann

Wohnen nach Maß

Innenausbau · Raumgestaltung

Tischlerei **FABRI**

Ihr Vorteil bei uns:

◆ Beratung ◆ Planung ◆ Ausführung

- Wohnräume · Schlafzimmer · Dachausbauten
- Schrankanlagen · Einbaumöbel · Einzelmöbel
- Haustüren · Zimmertüren · Treppenanlagen
- Decken- und Wandgestaltungen
- Gaststättenausbau · Büroausbau

Josef Fabri · 5778 Meschede-Grevenstein
Graf-von-Spee-Straße 2 · Telefon 02934/264

IM BRENN PUNKT:

- Selbständig
- Lebensstandard
- Risiko
- Verdienstausfall
- Tagegeld-versicherung
- SIGNAL

KV5

Thomas Koßmann
Arnsberg 2-
OEVENTROP
02937/6484
Büro
02931/2006

SIGNAL VERSICHERUNGEN

City-Spiel 2000

Spielen Sie mit
in gemütlicher Atmosphäre
Brücken-Center Arnsberg

Biete Ausbildungsplatz als Zahnarzthelferin.

Schriftl. Bewerbung erbeten an:
Dr. H.-D. Danne
Kirchstraße 9,
5760 Arnsberg 2-Oeventrop

Nutzen Sie unsere Vorteile

Tanken Sie mit Kreditkarte
Keine monatlichen Gebühren
Keine Vorauszahlungen
Verkehrsgünstige Lage

B. Grüne & Sohn
Arnsberg · Tel. 02931/10735

GRÜNE
Mineralöle

Geballte Startkraft.



Ihre Sicherheits-Batterie
Wartungsfrei nach DIN

Aktive Startkraft.
Zuverlässig, sicher.
Ihr Fachhändler:

TRACHTE
Fahrzeugteile · Industriebedarf
Arnsberg 2 · Niedereimerfeld 17 · Tel. 02931 / 70 91

Geöffnet von 8-18 Uhr, samstags von 8-13 Uhr.

WENN SIE
PARKETT



SUCHEN, SIND
SIE BEI UNS
HOLZRICHTIG!

PARKETT
ein gutes Stück
Persönlichkeit

Harte Zeiten für schwarze Schafe.



PARKETT-SAPP
MEISTERBETRIEB

5760 Arnsberg 2 · Zu den Werkstätten 15 (hinterm Bahnhof)
Telefon (02931) 13138

. . . denn Qualität setzt sich durch.

Reine Schurwolle ist Ihren Preis wert: Teppichböden in Wollsiegel-Qualität

Vom Fachmann verspannt, damit sich die Haltbarkeit um mehr als das Doppelte verlängert.

Machtwechsel bei den Glösinger Schützen

Neuwahlen standen im Mittelpunkt der Jahreshauptversammlung der Schützenkompanie Glösingen im Gasthof Wrede. Bis auf den letzten Platz gefüllt war der Gesellschaftsraum, als die Kompanie ihre Generalversammlung abhielt. In bekannter Weise wurden die einzelnen Punkte der Tagesordnung zügig abgewickelt wie z. B. Jubilarehrung, Neuaufnahme von Mitgliedern (32), Protokollverlesung und Kassenbericht. Bevor man zum Punkt Neuwahlen kam gab Hubert Pietz seinen Entschluß bekannt, für das Amt des Kompanieführers nicht mehr zu kandidieren. 20 Jahre sei er im Vorstand tätig gewesen, davon 2 Jahre als Beisitzer, 4 Jahre Kassierer, 2 Jahre stellvertretender Kompanieführer und 12 Jahre Kompanieführer. Hubert Pietz betonte, daß sein Rücktritt ein ganz persönlicher Entschluß sei. Er bedankte sich nochmals rechts herzlich beim scheidenden Kompanievorstand, für die gute Zusammenarbeit in den vergangenen Jahren sowie auch beim Schützenvorstand für die Harmonie und das Verständnis in dieser Zeit.

Sodann ergriff Schützenoberst Werner Weber, der mit Geschäftsführer Willi Schmitz und Kassierer Horst Thiele an der Versammlung teilnahm das Wort. Er dankte Hubert Pietz für die geleistete Arbeit und betonte, das er stets eine ehrliche und faire Basis für die Zusammenarbeit gefunden habe.

Bei den anschließenden Neuwahlen wurde der bisherige stellvertretende Kompanieführer Bernd Püttmann zum neuen Kompanieführer gewählt. Er versprach sich voll und ganz der Kompanie zu widmen und bat zugleich um Verständnis, wenn ihm hier und da ein Fehler unterlaufen sollte.

Die weiteren Wahlergebnisse:
Stellv. Kp-Führer: Walter Koßmann
Geschäftsführer: Hermann Reiter
stellv. Geschführ.: Joh. Schürmann
Kassierer: Gerd Klemm
stellvetr. Kassierer: Günter Roß
Beisitzer: Josef Görs alias Igel, Gerhard Weber, Wolfgang Schulte, Manfred Weber und Eberhard Weiß. *Dirk Pietz*



Hubert Pietz (links) übergibt nach 12 Jahren sein Amt an Bernd Püttmann.

Akapacha –
eine Erde, auf der die Kinder leben können

Unter diesem Motto stand die diesjährige Hl. Drei-Königs-Sammlung der kath. Kirche.
Wie auf unserem Bild v. l. Balthasar (Jörg Werdite), Caspar (Sandra Wieners) und Melchior (Verena Schulte) zogen allein im Pfarrbereich Propstei 42 Kinder bei kaltem, regnerisch trüben Wetter von Haus zu Haus.

Stattliche DM 2.445,- kamen so für die Aktion *Akapacha* allein hier zusammen. Den Weisen aus dem Morgenland machte ihre Arbeit offensichtlich Spaß; sie konnten endlich auf legitime Art mit Kreide an Haustür und Balken malen, und hier und da blieben auch ein paar Leckereien für ihren „Versorgungsbeutel" übrig, darüber vergaßen sie den Ernst ihrer Aufgabe aber nicht.
Text u. Foto: Franz-Jörg Schulte





Rudolf Schulte
med. Fußpflege ZFD
Orthesen, die beste Hilfe bei Hammerzehen und Hühneraugen
Lieferant aller Krankenkassen
Arnsberg, Clem.-Aug.-Str. 60 · Tel. 1282
»Ihr Partner bei Fußbeschwerden«
25 Jahre

med. Fußpflege
Hans-Dieter Degen
Steinweg 3 · 5760 Arnsberg 2
Öffnungszeiten: Mo., Di., Do., Fr. 8.30-12.00 u. 14.00-18.00 Uhr
Mittwoch Ruhetag
Telefon: 02931/4455 · privat: 02931/16650
Termine nach Vereinbarung

Wir machen DRUCK
Briefbogen · Rechnungen
Visitenkarten · Umschläge
Blocks · Durchschreibesätze
Kataloge · Prospekte
Festschriften · Plakate
Formulare · Stempel
Verlobungs-, Vermählungs- und Geburtsanzeigen
Danksagungen aller Art
Fotosatz · Reproduktion
Nyloprint-Klischees
fotosatz & druckservice
franz-josef molitor
Am Sonnenstück 21
5760 Arnsberg 2-Oeventrop
Tel. 02937/1878 + 6513

ARNSBERGER POST
Herausgeber: Franz-Josef Molitor und Ulrike Susewind
Redaktion: Am Sonnenstück 21, 5760 Arnsberg 2-Oeventrop, Tel. (02937) 6513 + 425 + 1878
Auflage: 15.700 verteilte Exemplare.
Erscheinungsweise: Die ARNSBERGER POST wird jeweils am Mittwoch/Donnerstag vor einem »Langen Samstag« an die Haushalte und Geschäfte in Alt-Arnsberg, Breitenbruch, Bruchhausen, Freienohl, Niedereimer, Oeventrop, Rumbeck, Uentrop und Wennigloh verteilt.
Satz: Fotosatz-Studio Franz-Josef Molitor, Am Sonnenstück 21, 5760 Arnsberg 2-Oeventrop, Telefon (02937) 6513 + 1878.
Druck: Druckhaus Schönert, Alte Ruhr, 5760 Arnsberg 2-Oeventrop, Tel. (02937) 1428.
Zur Zeit gilt unsere Anzeigenpreisliste Nr. 5 vom 1. März 1984.

Die Verwendung von Anzeigenlayouts, Mitteilungen etc. durch andere als die Herausgeber ist – auch auszugsweise – nur mit Genehmigung derselben zulässig.

Terminplan der Bürgerschützen

Februar

02. Stammtisch der 4. Kompanie
13. Karnevalsfeier der 4. Kompanie in der Schützenhalle
19. Sitzung des Engeren Vorstands
20. Seniorentreffen der 2. Kompanie
22. Sitzung Kompanievorstd. + Mitgl. des Allg. Vorstands der 4. Kp.
26. Sitzung des Allg. Vorstands
28. Winterwanderung der 2. Kompanie

März

02. Stammtisch der 4. Kompanie
04. Kompanieversammlung der 3. Kompanie in der Schützenhalle
05. Kompanieversammlung der 1., 2. und 3. Kompanie
12. Generalversammlung in der Schützenhalle
17. Sitzung des Allg. Vorstands
18. Jahresversammlung der Schießsportgruppe
19. Delegiertenversammlung des Kreisschützenbundes in Garbeck
20. Anschießen 1. + 2. Kompanie Sebastianhütte

Franz
GREWE
ARNSBERG 2
DIESELSTR. 9
☎ 02931 7474-75
Im Schadensfall
Komplett-Service
für alle Fabrikate
Abschleppdienst
Lackierarbeiten
Unfallreparaturen
Leihwagen

April

04. Anschießen 4. Kompanie Schießsportzentrum
05. Stammtisch der 4. Kompanie
16. oder 23. Jubiläumsfeier 1. Kompanie »10 Jahre Ostturm«
16. Seniorentreffen der 4. Kompanie im Schießsportzentrum
Delegiertentagung des Sauerl. Schützenbundes in Wehrstapel

Mai

03. Stammtisch der 4. Kompanie
[illegible]. bis 8. Kompaniefahrt der 3. Kompanie
08. Geselligkeitsschießen der 4. Kompanie im Schießsportzentrum
28. Piepengrabenausflug der 1. Kompanie
Mitmarschiererfest der 4. Kompanie

Juni

07. Stammtisch der 4. Kompanie
09. Sitzung des Allg. Vorstands
12. Geselligkeitsschießen der 4. Kompanie im Schießsportzentrum
14. Festausschuß-Sitzung der 4. Kompanie in der Teutenburg
16. Bierprobe
18. Vogelbesichtigung
25. Kompanieversammlung der 1., 2., 3. und 4. Kompanie

Juli

02.-4. SCHÜTZENFEST
05. Nachfeier der Königskompanie im Festzelt/Schützenhalle
Stammtisch der 4. Kompanie
10. Norbertusprozession
Familienfest der 4. Kompanie auf der Vogelwiese
16. Königinausflug
31. Familienfest der 2. Kompanie an der Sebastianhütte

August

02. Stammtisch der 4. Kompanie
20. Sprüdelchenfest der 1. Kompanie
26. Sitzung des Allg. Vorstands
28. Geselligkeitsschießen der 4. Kompanie im Schießsportzentrum
27. Fußballturnier des Hofstaats

September

03. Veranstaltung zum Stadtjubiläum vor und in der Schützenhalle
06. Stammtisch der 4. Kompanie
10. Herbstwanderung der 3. Kompanie
10./11. Kinderfest der 1. Kompanie auf dem Schloßberg - Ostturm
07. bis 16. »10. Pokalturnier der Schießsportgruppe«
17. Kompanieausflug der 2. Kompanie
18. Geselligkeitsschießen der 4. Kompanie im Schießsportzentrum
24. Schießen der Kompanie um den Gesellschaftspokal im Schießsportzentrum
25. Kompaniepokalschießen der 4. Kompanie im Schießsportzentrum

Oktober

01. Herbstwanderung der 1. Kompanie
04. Stammtisch der 4. Kompanie
08. Kompaniepokalschießen der 2. Kompanie in der Sebastianhütte
21. Helferfest der 4. Kompanie im Schießsportzentrum
22. Seniorentreffen der 4. Kompanie im Schießsportzentrum
29. Schützenkommers in der Schützenhalle

November

05. Kompaniepokalschießen der 1. Kompanie in der Sebastianhütte
Herbstfest der 3. Kompanie in der Schützenhalle
Kompanieversammlung der 4. Kompanie
12. Martinszug
15. Kompanieversammlung der 1. Kompanie

Dezember

03. Kompaniepokalschießen und Nikolausfeier der 3. Kompanie
04. Nikolausfeier der 4. Kompanie in der Schützenhalle
Nikolausfeier der Schießsportgruppe
06. Stammtisch der 4. Kompanie
11. Damentreffen der 1. Kompanie
16. Sitzung des Allg. Vorstands

Terminänderungen und weitere Veranstaltungen werden rechtzeitig bekanntgegeben.



Das Arnsberger Königspaar Ihnen steht noch so mancher Termin bevor.

Sommer-Komfort
zu Winterpreisen.
erwilo
Qualitäts-Markisen
● Korrosionsbeständiges, wartungsfreies Alu-Gestell mit unsichtbaren Federn
● Dauerhafte Bespannung in vielen Farben und Dessins
METALLBAU
RAINER
FINKE
ARNSBERG 2
Ruhrstr. 27a · Tel. (02931) 30 06

Fit in den Frühling!
● Instandsetzung aller PKW-Fabrikate
● Reifen und Zubehör zu Superpreisen
● Anerkannte ASU und DEKRA-Werkstatt
● Werkstattgeprüfte Gebrauchtwagen
● Beseitigung von Unfall- und Rostschäden
– unser Lackierer berät Sie gern –
Ihr Partner rund um's Auto
AUTO-STEINKE · Oeventrop
Telefon 02937/6496

„Wir führen Gutes im Schilde."
Frisches Veltins.

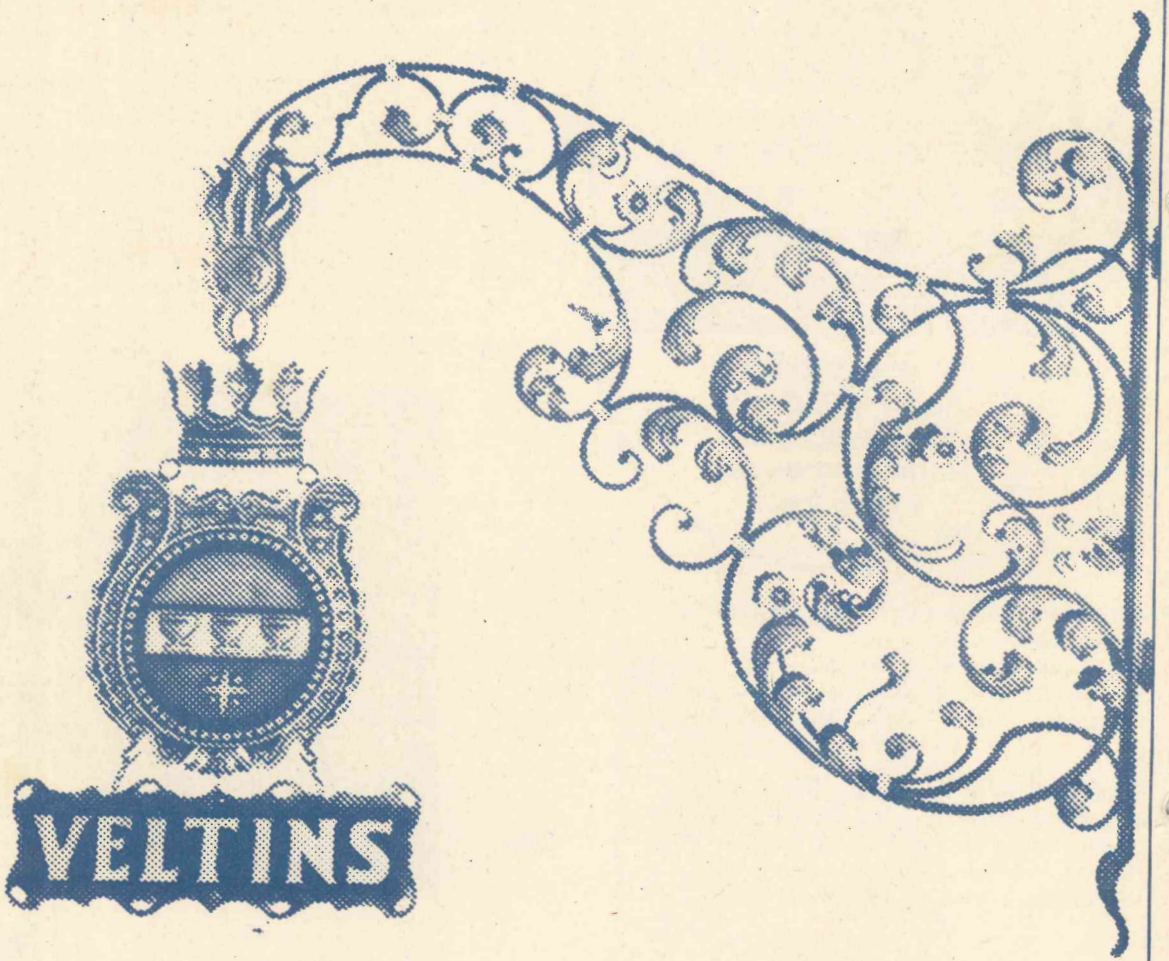

Getränkefachgroßhandel

KORTE

Inhaber Peter Korte
Wennigloher Straße 4 · Arnsberg 2 · Tel. 02931/3503

C. & A. Veltins Brauerei,
5778 Meschede-Grevenstein, Hochsauerland, Telefon 0 29 34/710

Nr. 2 39. Jahrgang 3. März 1988 An alle Haushaltungen!



ARNSBERGER POST

Das älteste, kostenlos verteilte Anzeigenblatt der Bundesrepublik Deutschland

Am Aschermittwoch ist manches nicht vorbei

von Franz-Jörg Schulte

Nun liegt der Karneval schon 14 Tage hinter uns; die mutwillig umgekippten Mülleimer mit dem Unrat von Tag und Nacht, mit Bierdosen, Pilsflaschen, Piccolos und Luftschlangen, die z. B. am Morgen nach der Weiberfastnacht den Steinweg und Alten Markt zierten, sind längst von fleißigen städtischen Arbeiterhänden und Maschinen weggeräumt. Zwanzig Zentner Bonbons wurden aus dem Rosensonntagszug in Arnsberg geworfen, und auch die hieraus entstandenen klebrigen Reste aus Asphalt und Bürgersteig sind längst verschwunden. Doch hier und das gibt es noch manch nachdenklich stimmende Überbleibsel an Herz und Seele, die aus dem »Du darfst mich lieben, für drei tolle Tage« resultieren.

Dabei haben sie es sich doch noch rasch vor sich hin gesagt, liebe Carmen, bevor Sie sich in den Maskentrubel stürzten: Ein Faschings-Flirt ist mit Vorsicht zu genießen!

Aber Don Juan an der Theke von Rath's Bauer, der Seeräuber-Pit von Willmes Hans seinem Landsberger Hof und Kater Max im Drängen und Fröhlichsein in der Börse bei Schorsch – sie alle waren ja so galant und bezaubernd – und das »Du« war doch schon allein durch das Kostüm gerechtfertigt? Gewiß, Ihr Kostüm verpflichtete Sie, nun auch eine kleine Rolle daraus zu machen. Je natürlicher und echter Sie diese Rolle spielten, um so unbeschwerter war Ihre Heiterkeit, und der ganze Tisch war begeistert. Doch es war nur eine Rolle und Sie sollten wissen, wann Ihr Auftritt zu Ende ist. Aber der entzückende Don Juan von gestern war heute wieder der Herr Direktor Müller und er war vielleicht weniger begeistert, wenn Sie ihn am Tag danach in seinem

Sommer-Komfort



zu Winterpreisen.

erwilo Qualitäts-Markisen

● Korrosionsbeständiges, wartungsfreies Alu-Gestell mit unsichtbaren Federn
● Dauerhafte Bespannung in vielen Farben und Dessins

Ihr Fachmann für Beratung und Montage:

METALLBAU RAINER FINKE
ARNSBERG 2
Ruhrstr. 27a · Tel. (02931) 30 06



Videothek am Neumarkt
ARNSBERG 1
Apothekerstr. 17 · Tel. (0 29 32) 71 44

Videothek am Neumarkt
ARNSBERG 2
Steinweg 2 · Tel. (0 29 31) 48 22

Betrieb mit lautem Hallo begrüßt haben.

Auch das »Du«, das sich im Fasching so bereitwillig anbietet, ist wie das silberne Spiegelbild der Kinder. Jeder besitzt es, und es wird freudig mit jedem geteilt, der sich der heiteren Runde zugesellt, aber die Münze wird nur eingelöst, solange das Spiel dauert. Sie bezieht ihre Gültigkeit nicht aus ihrem Gehalt, sondern aus der stillschweigenden Übereinkunft aller Mitspielenden; ihr Kurswert ist null, sobald die Gesellschaft auseinandergeht.

Menschen, mit denen Sie vielleicht nichts verbindet, tauschen in der Karnalszeit mit Ihnen das »Du«. Dieses Wort aber ist eine seltene, hohe Auszeichnung, die man normalerweise nur einem Kreis ausgewählter Freunde und Bekannten schenkt. Es wäre entwertet und lächerlich gemacht, wollten Sie es nun für immer an den Menschen richten, mit dem Sie nichts anderes gemeinsam haben als ein paar Stunden auf dem Hausball bei Schulzes. Und dabei spielt der Gedanke des Standesdünkels keine Rolle; es ist gleich, ob jemand Abteilungsleiter oder Schreibkraft ist; es ist gleich, ob dieser ein dickes Bankkonto sein eigen nennt oder am fünfzehnten des Monats schon auf den »Ersten» wartet. Die Qualitäten des »Du's« richtet sich auf Dauer nach keinerlei besonderer Rubrik, sondern nur nach der Sprache des Herzens und der Sympathie-Bande.

Und noch eins, liebe Carmen, verehrte Zigeunerin. Selbst wenn sich Ihr Don Juan nicht nur bezaubernd, sondern auch verliebt gegeben haben sollte – hoffentlich haben Sie Ihr Herz doppelt in acht genommen. Ein kleiner Flirt im Fasching kann nachklingen wie eine leise Melodie, kann ein kleines persönliches Geschenk sein, eine Erinnerung in Dur und Moll, die das Menschsein reicher macht. Doch gilt es hier, sich an die Spielregeln der Unverbindlichkeit gehalten zu haben, dann nämlich macht Ihnen der kleine Flirt noch heute Freude.

Die Faschingsliebe aber stirbt in der Morgendämmerung des Aschermittwochs. Selbst wenn sich Ihre Romanze angelassen hat wie ein Roman: Don Juan hat keine Fortsetzung vorgesehen . . .

Sparkasse Arnsberg-Sundern voll im Wachstumstrend

Im Jubiläumsjahr weiter auf Erfolgskurs

Das Geschäftsjahr 1987 war für die Sparkasse Arnsberg-Sundern Anlaß, auf eine 150jährige Entwicklung zurückzuschauen. In dieser Zeit hat

Das Geschäftsjahr 1987 war für die Sparkasse Arnsberg-Sundern Anlaß, auf eine 150jährige Entwicklung zurückzuschauen. In dieser Zeit hat sich die Sparkasse zu einem modernen, universellen Kreditinstitut entwickelt. Mit einem soliden Wachstum im Jahre 1987 konnte sie erneut ihre Leistungsfähigkeit beweisen und die führende Marktstellung im Geschäftsjahr festigen.

Vor dem Hintergrund einer abgeschwächten, aber im allemeinen noch günstigen Wirtschaftsentwicklung stieg das Geschäftsvolumen der Sparkasse auf 1.063,9 Millionen DM. Die Bilanzsumme konnte erstmals auf über 1 Milliarde DM ausgeweitet werden. Sie erhöhte sich um 56,2 Millionen DM oder 5,8 Prozent auf 1.031,7 Millionen DM. Die Ertragslage ist trotz des verstärkten Kostendrucks als zufriedenstellend zu bezeichnen. Nach entsprechender Risikovorsorge wird der Jahresüberschuß mit rund 1,6 Millionen DM das Vorjahresergebnis erreichen.

Das Sparkapital insgesamt (Spareinlagen, Sparkassenbriefe, S-Gewinnobligationen) wuchs unter Berücksichtigung hoher Fälligkeiten um 34,6 Millionen DM oder 5,4 Prozent auf 671,6 Millionen DM. Wie schon im Vorjahr hat sich der Sparkassenbrief als "Renner" behauptet. Attraktive Zinssätze, die durchweg einen Vergleich mit den Kapitalmarktrenditen nicht zu scheuen brauchte, haben für ein Verkaufsergebnis von rund 49 Millionen DM gesorgt. Als weiterer Wachstumsträger im Einlagengeschäft erwiesen sich das Ratenzuwachssparen, das S-Versicherunssparen und S-Prämiensparen mit einem Bestandszuwachs von 6,8 Millionen DM oder knapp 30 Prozent. Die Festgeldanlagen konnten trotz relativ niedriger Zinssätze am Geldmarkt an das Vorjahresergebnis anknüpfen. Der Bestand der täglich fälligen Einlagen verringerte sich hingegen, bedingt durch niedrige Sichteinlagen der öffentlichen Hände, um 8,7 Millionen DM. Die Gesamteinlagen stiegen um 24,8 Millionen DM oder 3,0 Prozent auf 849,6 Millionen DM. Im Vergleich mit den 99 westfälisch-lippischen Sparkassen liegt die Sparkasse Arnsberg-Sundern, gemessen an den Gesamteinlagen, weiterhin an 27. Stelle.

Das Kreditgeschäft hat sich im vergangenen Jahr verhalten entwickelt, was in erster Linie auf einen Rückgang im kurzfristigen Bereich zurückzuführen ist.Ausschalggebend hierfür

zurückzuführen ist. Ausschlaggebend waren verstärkte Umwandlungen in langfristige Endfinanzierungen und eine geringe Nachfrage nach kurzfristigen Geschäftskrediten infolge der teilweise guten Liquiditätslage und der vorsichtigen Disposition der Unternehmen. Die Privatkundschaft zeigte dagegen, vorrangig stimuliert durch niedrigen Zinsen, ein ausgeprägtes Interesse an der Anschaffung langlebiger Wirtschaftsgüter mit Hilfe von S-Allzweckkrediten. Bei den Wohnungsbaufinanzierungen hat die Nachfrage nach Darlehn für den Kauf gebrauchter Immobilien und für Modernisierungsmaßnahmen dominiert. Insgesamt stellten wir für unsere Kundschaft im Berichtsjahr 3.675 Darlehen mit einem Volumen von 117 Millionen DM zur Verfügung. Die Gesamtausleihungen an Kunden betrugen am Ende des vergangenen Jahres 662,8 Millionen DM.

Für Kundenorientierte Neubaumaßnahmen und Aufwendungen für technische Einrichtungen hat die Sparkasse im vergangenen Jahr 4,1 Millionen DM investiert, die vornehmlich der heimischen Wirtschaft zugute gekommen sind. Im Sanierungsgebiet „Neheimer Markt" eröffnete die Sparkasse eine neue Geschäftsstelle. Gleichzeitig wurde das Geldautomatennetz von 5 auf 6 Automaten erweitert. Damit bietet die Sparkasse ihrer Kundschaft flächendeckend den "Bargeld-Service rund um die Uhr. Die Beliebheit dieser Verfügungsmöglichkeit spiegelt sich in den Abbuchungen an den Geldautomaten wieder. Im Jahr 1987 lieferten die Automaten in 191 Tausend Geschäftsvorfällen per Knopfdruck die gewünschten Geldsummen, was gegenüber den Vorjahr eine Steigerung von 31 Prozent bedeutet.

Mit insgesamt 49 Ausbildungsstellen leistet die Sparkasse Arnsberg-Sundern wieder einen Beitrag zur Behebung der Jugendarbeitslosigkeit im heimischen Raum. Gemessen an der Zahl der vollbeschäftigten angestellten ist im Hause der Sparkasse jeder 5. Mitarbeiter ein Auszubildender. Dies entspricht einer Ausbildungsquote von 19 Prozent, die weit über dem Durchschnitt des Kreditgewerbes von etwa 12 Prozent liegt.

Aufgrund ihrer guten Wettbewerbsposition rechnet die Sparkasse auch im laufenden Jahr weiterhin mit einem gesunden Wachstum.

WENN SIE PARKETT



SUCHEN, SIND SIE BEI UNS HOLZRICHTIG!

PARKETT ein gutes Stück Persönlichkeit

Harte Zeiten für schwarze Schafe.



PARKETT-SAPP
MEISTERBETRIEB
5760 Arnsberg 2 · Zu den Werkstätten 15 (hinterm Bahnhof)
Telefon (02931) 13138

. . . denn Qualität setzt sich durch.

Reine Schurwolle ist Ihren Preis wert: Teppichböden in Wollsiegel-Qualität

Vom Fachmann verspannt, damit sich die Haltbarkeit um mehr als das Doppelte verlängert.

IM BRENN PUNKT:

- Kinder
- Spielen
- Abenteuer
- Risiko
- Unfall-versicherung
- SIGNAL

UV3

Thomas Koßmann
Arnsberg 2-
OEVENTROP
02937/6484
Büro
02931/2006

SIGNAL VERSICHERUNGEN

Fleisch und Wurst von Martin Wirth



Zigeuner-Gulasch	1 kg	**8,98**
Krustenbraten (aus der Schweineschulter ohne Knochen)	1 kg	**7,98**
Dicke Schweinerippe frisch od. ger.	1 kg	**4,98**
Streichmettwurst	100 g	**1,18**
Marten Dauerwurst Ia, Blockform, 3fach sortiert	100 g	**1,98**
GILDE Erbsen extra fein m. f. jg. Möhren	1/1 Glas	**2,52**

Wir braten und grillen für Sie!

Jeden Donnerstag:

Kesselfrische Fleischwurst

Fleischerei

5760 ARNSBERG 2 **Clemens-August-Straße 37**

FRÜHLINGSFEST DER REISE

Sa., 12.3.88,15.00 Uhr, Halle Oestinghausen

Ein Programm mit international bekannten Künstlern von Funk und Fernsehen:

- Kaffee und Kuchen bei flotter Unterhaltungsmusik
- Conferencier **Willi Binzen** führt durch's Programm
- Einmalige Trampolin-Show mit den **Lipsis**
- Das **Duo Dahm** mit virtuosen Akkordeon-Klängen
- Sensationen auf dem Drahtseil zeigen die **Petsamos**
- Die **Tiffanys** mit einer herrlichen Diabolo-Nummer
- **Jürgen Lipsi,** Mensch oder Puppe?
- **»Lady & Jo«,** der ungeschickte Butler
- Verblüffende Zauberschau mit **»Les Illusions«**
- **Abendimbiß** und **Verlosung** von Reisen
- Zum Tanz spielt die **»Renee-Combo«** bis 22.30 Uhr

DM 38,- incl. aller Leistungen und Bustransfer.
Anmeldung in allen Henneke-Vertragsbüros und bei

02931/7041
Arnsberg 2
Henneke Reisen



Autohaus Metzner

Vertragshändler – 5760 Arnsberg 1 – Eickelstraße 2 – gegenüber Famila – Telefon 02932/ 4427

Fenster vom Schreinermeister Qualität ein Leben lang

HENNECKE GmbH
Kunststoff-Fensterbau
Meschede-Enste, Tel. (0291) 2712

- Ein handwerklich ausgereiftes, von Architekten bevorzugtes Vollkunststoff-Fenster
- Unsere Kunden bedanken sich für die fachmännische Beratung sowie fachlich ausgeführte Montage.

HENNECKE

Kunststoff-Fenster + -Haustüren direkt vom Hersteller

SV.-Holzmarkt

Ihr Arbeitsplattenspezialist

Küchenarbeitsplatten in vielen Dekors vorrätig



Spezialverbindungsschnitt für Eckverbindungen mit vorne abgerundeten Plattenkanten.

Wir führen auch **Sonderabmessungen** z.B. 90 cm Tiefe. Ständig Sonderposten für Werkstatt u. Hobbyraum

Oeventroper Straße 5
5760 Arnsberg 2 - Oeventrop
Telefon 02937/2275

PELZMODEN REISS

Arnsberg 2

Service, gute Beratung, vernünftige Preise und Qualität! –

Ihr Atelier für modische Pelze.

Clemens-August-Str. 19
Ihr Besuch würde uns freuen.

Schützenverein Schreppenberg

Seniorennachmittag war gut besucht

Eine große Anzahl (exakt 101 Mitglieder) von betagten Seniorinnen und Senioren des Schützenvereins Schreppenberg konnte der 1. Vorsitzende Klaus Meier auf das herzlichste begrüßen.

Unter ihnen die Ehrengäste Pastor Pense, Pastor Hülster, die Herren Stadtvertreter Alfons Lösecke und Friedel Sölken sowie den Ehrenhauptmann Willi Oppelt.

Schon seit mehreren Jahren wird diese Einladung an die Älteren hochgehalten. Daß sich dieses Treffen großer Beliebtheit erfreut, bewiesen die vollbesetzten Tische in der schmuck aussehenden Berbketalhalle.

Nachdem die schönen Torten und der gute Kaffee, serviert von den freiwilligen Helferinnen unter der Leitung von Annemie Hahne, gekostet waren, begann die Ziehung und Verteilung der über 300! Preise der großartigen Tombola, die vom Schützenhauptmann Günter Bruchhage und dem Adjutanten Michael Blume arrangiert worden war. (Den Spendern ein herzliches Dankeschön). Der Hauptpreis dieser Tombola, einen Frühstückskorb gewann Simon Keiser vom Neuen Schulweg. Das amtierende Königspaar Dirk Löhr und Bettina Wein hatte alle Hände voll zu tun um die Preise an die Gewinner zu verteilen. Die »Stars« des Nachmittags waren die 85jährige Ida Rach vom Kleiberweg und der 88jährige Albert Böhm von der Habichtshöhe, denn Sie waren die ältesten Teilnehmer des Seniorentages. Mit Blumen und einem kleinen Präsent wurde ihr Kommen gedankt. Unter den Klängen des Jugendorchesters Uentrop unter der bewährten Leitung von Manfred Grossert, zog gegen Abend die KLAKAG mit dem neuen Prinzen »Meinolf vom Wetterhof« ein.

Die Tanzgarde der KLAKAG mit ihrem Tanzmariechen Ute Trachternach verstand es schnell, die karnevalistischen Funken überspringen zu lassen.

Der Sitzungspräsident der KLAKAG, Josef Wiegelmann, sprach von einem guten Verhältnis zu den Schreppenbergern und dies wäre ein guter Grund immer wieder herzukommen.

Dem Wetter hatte man an diesem Tage einfach ein Schnippchen geschlagen; denn in der Berbketalhalle war es um so schöner, und alle verspürten Geborgenheit in der Runde freundlicher Mitmenschen. Bis zum nächsten Jahr! *VoHa*

Wiedersehen in Arnsberg

Die Arnsberger Bürgerschützengesellschaft und der Arnsberger Heimatbund planen aus Anlaß des Stadtjubiläums ein Treffen früherer Bürger der Stadt Arnsberg durchzuführen. Es soll das diesjährige Schützenfest unter das Motto gestellt werden

»Wiedersehen mit Arnsberg«

und zu diesem Treffen wollen wir alle ehemaligen Arnsberger, die heute nicht mehr in unserer Stadt leben, einladen. Das diesjährige Schützenfest findet statt am 3., 4. und 5. Juli 1988.

Wir bitten alle Mitbürger um Bekanntgabe von Anschriften ehemaliger Arnsberger an folgende Adresse

Stadt Arnsberg
Bezirksverwaltungsstelle
z. Hd. Herrn Brosda
Alter Markt 19
5760 Arnsberg 2

Es ist vorgesehen, die Einladungen mit einer Rückantwortkarte zu versehen. Wir wollen nämlich nach Möglichkeit ein Verzeihnis der Besucher erstellen, aus welchem zu ersehen ist, wer zu diesem Treffen kommt und an welchem oder welchen der 3 Tage er Arnsberg besuchen wird. Dieses Verzeichnis soll rechtzeitig erstellt werden und soll dazu dienen, daß möglichst viele alte Kontakte, Bekanntschaften und Freundschaften wieder aufleben oder ihre Vertiefung finden.

Vor- u. Nachnahme: _____

Straße: _____

PLZ/Ort: _____

Diesen Kupon senden Sie bitte an die
Stadt Arnsberg, Bezirksverwaltungsstelle,
z. Hd. Herrn Brosda, Alter Markt 19, 5760 Arnsberg 2

Tonbandzeitung für blinde und sehschwache Mitbürger im Raum Arnsberg/Sundern

Die Stadt Sundern gibt in Zusammenarbeit mit der »Aktion Tonband-Zeitung für Blinde e. V.«, Holzminden, eine Hörzeitung heraus, die blinde und sehschwache Mitbürger speziell über lokale Ereignisse des Großraums Sundern-Arnsberg informiert. Die [illegible] mal wöchentlich erscheinende Tonbandkassette gibt über 90 Minuten im wesentlichen Artikel aus den lokalteilen der beiden tageszeitungen Westfalenpost und Westfälische Rundschau wieder, sowie Informationen aus örtlichen Mitteilungs- und Anzeigenblättern.

So können den Sehbehinderten lokale Ereignisse aus der Presse zugänglich gemacht werden, für die sie bisher auf die Hilfsbereitschaft anderer angewiesen waren. Zum Kennenlernen bieten wir eine Probekassette an, deren Bezug kostenlos ist.

Für ein Monatsabonnement (wöchentlich eine aktuelle Kassette) müßte danach aufgrund der umfang reichen Aufwendungen ein Monatsbeitrag von 6,- DM erhoben werden.

Weitere Auskünfte unter der Tel.-Nr. 02933-81162 oder schreiben Sie an die

Stadt Sundern
Aktion Tonband-Zeitung
Mescheder Str. 20
5768 Sundern

Wir haben die neue Frühjahrsmode für Damen & Herren

Conny's
Mode für Sie & Ihn
5760 Arnsberg 2 · Gutenbergplatz 52
Telefon (02931) 10912
Love® LOVE FASHION GROUP
Samstag von 9-18 Uhr
h.i.s® blues

Ostern · Kommunion · Konfirmation
Alles für den festlich gedeckten Tisch:
Servietten, Kerzen, Blütenringe.
Für Weißensonntag:
Kommunionkerzen, Gotteslob und Rosenkränze
Geburtstag
Walter Röhrig
in großer Auswahl.
Namenstag
Gutenbergplatz 58 · 5760 Arnsberg 2 · Tel. 02931-14942
Wir gravieren Ihre Schreibgeräte.
Hochzeit · Verlobung · Jubiläum



MODERNE BÜROTECHNIK
MÖRCHEN & WAHLE

5760 Arnsberg 2, Ringstraße 16 / Ecke Rumbecker Straße
Telefon (02931) 4412 / 4417

GANZ NEU

DIE FEDERKERN-MATRATZEN NACH KÖRPERGEWICHT.

DUNLOPILLO »KILO«

ENDLICH:
ORTHOPÄDISCH EINWANDFREIE FEDERKERN-MATRATZEN ZU ERSCHWINGLICHEN PREISEN

Guter oder schlechter Schlaf wird von einem Faktor entscheidend beeinflußt: vom Körpergewicht. Was bisher nur teuere Matratzen konnten – die ideale Abstützung des Körpers ganz gleich welcher Gewichtsklasse – das ist jetzt erstmals mit preiswerten Matratzen möglich. Mit den Federkern-Matratzen Dunlopillo »Kilo«. Denn Dunlopillo »Kilo« können genau auf das Körpergewicht des Schläfers abgestimmt werden.
So wird jetzt auch ein orthopädisch einwandfreies Liegen bei preiswerteren Federkern-Matratzen gewährleistet.

DUNLOPILLO »KILO« GIBT ES IN 4 GEWICHTSKLASSEN

bis 60 kg	= KILO-A
60–70 kg	= KILO-B
70–80 kg	= KILO-C
über 80 kg	= KILO-D



HKM
Möbelhof GmbH

Inh. Th. Blume und W. Kneer
Clemens-August-Straße 95
Telefon (02931) 2020
5760 Arnsberg-Alt

Langer Samstag von 8.30 - 18.00 Uhr durchgehend

Universum
Stereo-Anlage
zu verkaufen. 50 Watt, mit Boxen, DM 50,-. Tel. 02937/417.

Heizöl

Marken-Heizöl von BP „Jetzt besonders preiswert"

Die sympathische Heizölquelle

Ihr BP-Vertragshändler

Öfter mal anrufen lohnt:
Tel. (02903) 441-16

Mobau® Noeke

Freienohler Str. 124-128
5778 Meschede 3-Freienohl

„Das halten wir in Ehren." Frisches Veltins.

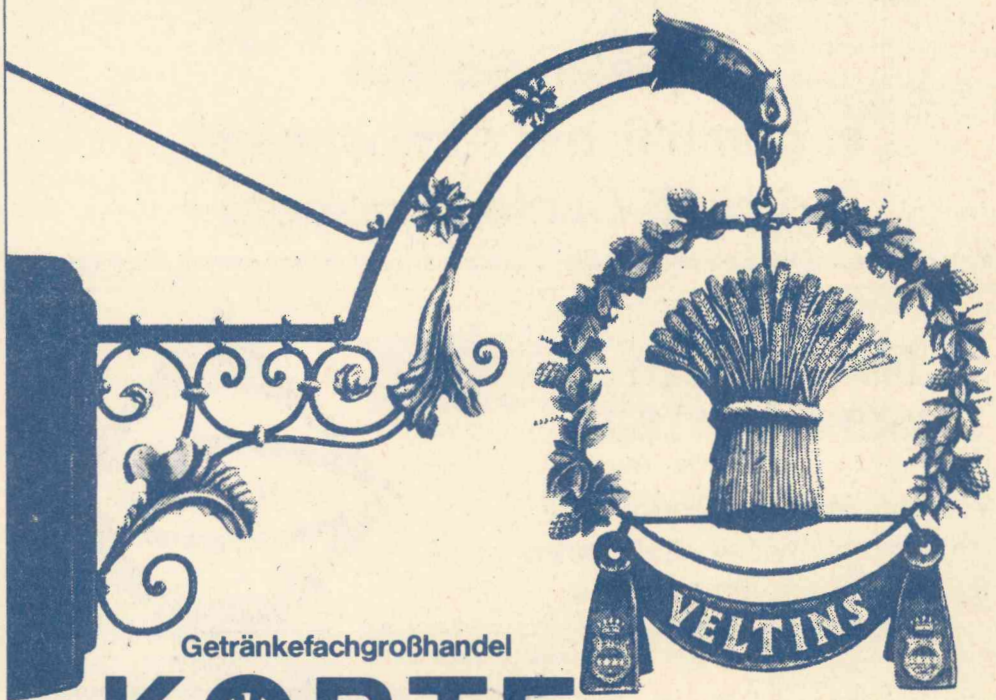

Getränkefachgroßhandel

KORTE

Inhaber Peter Korte
Wenniglother Straße 4 · Arnsberg 2 · Tel. 02931/3503

C. & A. Veltins Brauerei,
5778 Meschede-Grevenstein,
Hochsauerland,
Telefon 0 29 34/710

Nachwuchs strebt nach vorn

Am Karnevalssamstag fand traditionsgemäß der Karneval der 4. Kompanie statt. In der restlos besetzten närrischen Schützenhalle lief ein Programm ab, von dem ich als karnevalserprobter alter Hase sagen muß: Kompliment Uwe Schröder, Kompliment HüKaGe, Komliment Euch eigenen Kräften dieser Kompanie – es war feinste Sahne, was da geboten wurde! In der ca. 30jährigen Geschichte der Kompanie-Karnevalsfeier gab es wohl kaum einen gelungeneren Abend als diesen.

Die Zusammenarbeit und das Zusammenlegen der Kräfte der Hüstener Narrenzunft mit den Schützen aus der Neustadt nebst Teutenburg war eine virtuose Mischung, die kein Auge trocken, und niemand auf den Sitzen ließ.

Präsident Gard von der Heydt und Kompaniechef Uwe Schröder führten abwechselnd durch das fast vierstündige Programm:

Gleich nach dem Einmarsch durch die Matrosen vom sehr exakten Spielmannszug der Schreppenberger Schützen erfreuten die »Junioren« der Rot-Weißen aus Hüsten nicht nur die Männerherzen, schon hier gab es viel Beifall wie auch danach für den Mann ohne Trompete, Manfred Zander. Seine Harry-James-Stücke gingen nicht ohne Zugabe über die Bühne.

Als erstes Eigengewächs hatte dann Gottfried Schlecht seinen tollen Auftritt: Nach Jürgen von der lippes berühmtesten Lied sang dann der ganze Saal seinen Text vom Schützenkönig Rainer Werdite, der ebenso wie Kompaniechef Eugen Sommer unter den Gästen weilte, mit »Triffst Du mal links, ist alles in Ordnung, triffst Du mal rechts, ist auch nicht schlimm, nur wenn der Vogel runterfällt, dann bist Du König«.



Bernie Grüne und Walter Röhrig bei Ihrem fernsehreifen Auftritt.

Einen Augenschmaus erster Güte lieferte dann die Senioren-Tanzgarde der HüKaGe (welch schreckliche Bezeichnung für diese hübschen jungen Mädchen!); schwungvoll und exakt wie die berühmten Funken-Garde aus Köln setzten sie den Akzent, der im Karneval einfach nicht fehlen darf – der 3. Platz bei den Westfälischen Gardetanz-Meisterschaften wurde hier verständlich.

»Einfach zum Brülle« fanden dann die Zuschauer Friedel Kochs Modenschau. Ob Körners »Bamm« als Hula-Girl oder Theo Hilligsberg als schönste Maid von Oberjoch – die vielen anderen »Mannequins« werden mir verzeihen, daß ich sie aus Platzgründen nicht namentlich erwähne – es war einfach Spitze!

Beeindruckend – und auch choreographisch toll – dann wieder die jüngere Hüstener Garde mit ihrem Beduinentanz.

Ja, und dann ging mit Allround-Genie Bernie Grüne und Walter Röhrig mit dem Hit »Küß die Hand, gnäd'ge Frau . . . « noch mehr die Post ab: Unglaublich und echt fernsehreif ihre Mimik und Kostümierung, wobei man nicht wußte, wer besser war, Bernie mit seinen Glubschaugen und aufreizender Sitzpose oder Walter als frecher, pickender Rabe mit langem Schnabel.



Kompanieführer Uwe Schröder begrüßte die zahlreichen Besucher

Auch durch die zahlreichen Schunkel-Lieder der verschiedensten Hüstener Aktivisten gab nicht ein einziges Stimmungstief. Und hier müssen einmal mehr die Musikanten »Pauerländer« gewürdigt werden " sie gestalteten das Programm nicht nur durch zündende Einzugsmärsche mit, sondern auch durch gekonnte Einlagen und improvisierte Begleitung. Ich maße mir hier durchaus ein Urteil an: die Band war Klasse!

Die nächsten Minuten gehörten dann wieder den Damen und Herren der HüKaGe mit Ballett-Nummern. Hier zeigte es sich, daß gerade die Hüstener Girls fast Profi-Zuschnitt haben; denn beim Bühnen-Aufmarsch verletzte sich eine junge Dame, aber die anderen Mittänzerinnen ließen sich in ihrer Choreographie nicht beirren. Und überhaupt: Man muß es immer wieder betonen – durch die Gemeinsamkeit von HüKaGe und Sc zen, die Hüstener gestalten seit nunmehr 15 Jahren den Karnevalssamstag der 4. mit, hatte man ein Rezept, was nachahmenswert ist. Hier der fast professionelle, aber nicht abgenutzte erfrischende Karneval der Rot-Weißen – und auf der anderen Seite die Eigenkräfte mit Lokalcholorit, man merkte Uwe Schröder's Mannschaft die Freude, sich auch im Karneval zu engagieren, an.

Und das zeigte sich dann auch bei dem furchterregenden afrikanischen Männerballett: Mit allerlei exotischen Zutaten gewürzt, mußten dann nacheinander Uwe Schröder und Schützenkönig Rainer Werdite für eine gute, fette Suppe herhalten.

Und mit »Noch viel Spaß an der Freud« wurde dann die große Polonaise eines wirklich hervorragenden Abends eingeläutet, der bei den vielen Kostümierten nicht enden wollte.

Text und Bild: Franz-Jörg Schulte

City-Spiel 2000

Spielen Sie mit
in gemütlicher Atmosphäre
Brücken-Center Arnsberg

Nutzen Sie
unsere Vorteile

Tanken Sie mit Kreditkarte
Keine monatlichen Gebühren
Keine Vorauszahlungen
Verkehrsgünstige Lage

B. Grüne & Sohn
Arnsberg · Tel. 02931/10735

GRÜNE
Mineralöle

Die Fachmann-Seite

Armaturen

Armaturen
Werks-Vertrags-Kundendient
☎ 02937/455

Autolackiererei

Karl-Heinz Arnold
Clemens-August-Straße 93
Telefon (02931) 10947

Autovermietung

Autovermietung
GUNKEL
Arnsberg 2, Tel. (0 29 31) 70 77

Bastelbedarf

Bastelstübchen E. Langner
Rumbecker Str. 9 · Tel. 14497

Bürotechnik

Werner Mörchen
Hans-Peter Wahle
Büromaschinen und Reparaturen
Ringstr. 16 / Ecke Rumbecker Str.
Arnsberg 2 · Tel. 02931/4412

Werner Bartmann
POSTALIA-Frankiermaschinen
Büromaschinen - Reparaturen
Abg. 2 · Alter Markt 22 · Tel. 33 55

Bettfedernreinigung

Betten Masseck
Brückenplatz · Tel. 10221

Dachdecker

Willy Hesse
Dammstraße 3-7 · Tel. 4046

Elektro-Installation + Reparaturen

Elektro B. Burmann
Inh. F. J. Kölsch
Wetterhofstr. 15/17 · Tel. 10564

Hermann Riese
Ringstr. 70-72 · 5760 Arnsberg 2
Telefon 02931-10792

Fußböden

Parkett Sapp
Teppichboden · PVC und Parkett
Zu den Werkstätten 19 · Tel. 13138

Med. Fußpflege

Hans-Dieter Degen
Steinweg 3 · 5760 Arnsberg 2
02931 / 4455 · Privat 16650

Fotografie

Atelier für Photographie
B + T Anneser
Porträt-, Industrie- und Werbephotographie
Promenade 1 · Tel. 4540

Haarersatz v. Fachmann

Toupes u. Perücken alle Kassen
Friseur Wagner · T. 15655

Wer nicht inseriert wird vergessen!

Heizungsbau

S+H GmbH u. Co. KG
E. Fiedler
Clem.-Aug.-Str. 43 · Tel. 10815
Notdienst bis 22.00 Uhr

Hausgeräte-Kundendienst

Bruno König
Apostelstraße 8 · ☎ 35 55
Siemens · Constructa · Bosch · Küppersbusch AEG

Innendekoration + Gardinen-Reinigung

Fette
Raumausstatter-Fachbetrieb
Alter Markt 11 · Tel. 3038

Herbert Müller
Raumausstattung · Teppichboden
Am Brückencenter · Tel. 12044

Klempnerei, Installat.

Josef Liesenfeld
Jägerstraße 46 · Tel. 3514

Bruno Bause
Unterm Römberge 4 · Tel. 3748

Peter Schulenkorf
Kurfürstenstr. 17 · 02931/10437

Wenn Sie auf der FACHMANN-SEITE inserieren möchten, brauchen Sie uns nur anzurufen: 02937-6513.

Kunststoff-Fenster

Glas-Schlimbach
Ruhrstraße 46 - 50
Telefon (02931) 1700

KFZ-Handel, Reparat. Abschleppdienst

Gerhard Deubel
VERGASER-Service · Oeventrop
Glösinger Str. · Tel. (02937) 6562

Autohaus Horst Kobold
Reperatur aller Fahrzeugtypen
Hammerweide 15a · Tel. 4577

J. Toch
Autoservice · Reparat. aller Art
Hammerweide 24 · Tel. 4129

Lotto · Totto

Günther Elkemann
Tabakwaren · Zeitschriften
Jägerstr./Mühlenstr. 1 · Tel. 3029

Masskonfektion vom Fachmann

Norbert Brüggemeier
City-Center · Tel. (02931) 10674

Markisen

Herbert Müller
Am Brückencenter · Tel. 12044

Metallbau, Stahlbau, Schlosserei

Huß & Knauer
Apostelstraße 5 · Tel. 3414

Orthopädie-Einlagen

Rudolf Schulte
Clem.-Aug.-Str. 60, Tel. 12182
Lieferant aller Krankenkassen

Radio, Fernsehen, Phono

Radio Buchardt
Gutenbergplatz und Alter Markt
Telefon (02931) 10731

tele-dienst Piwinski
Clem.-Aug.-Str. 55 · Tel. 10277

Schreinerei

Josef Belecke
Clem.-Aug.-Str. 69 · Tel. 10515

Schreinerei PLÖGER
5760 Arnsberg 2
Niedereimerfeld 7 · Tel. 02931-6822

Stuckgeschäft

Tillmann GmbH
Außen- u. Innenputz · Innenausbau
Reparaturarbeiten · Vollwärmeschutz
Piusstr. 6 · Telefon 02931-10793

Dieter Rocholl
Außen- u. Innenputz · Altbausanierung und Vollwärmeschutz
Tel. Freienohl 6384 · Oeventrop 1018

Schleiferei

Schleiferei für Messer + Scheren aller Art · Solinger Schneidwaren
Alfons Vehrenberg
Hauptstr. 22 · Neheim · Tel. 24423

Schuhe, Verkauf, Reparatur, Maßanfertg.

Schuh-Linn
Orthopädie · Reparatur · Verkauf
Efeuweg 8 und Kirchstraße 35
Oeventrop · Tel. (02937) 6372
Lieferant aller Krankenkassen!

Stein- und Bildhauer

Grabmale Max Hein
Hellefelder Straße 59a
Telefon (02931) 16459/15927

Grabmalgestaltung Reinhard Hilligsberg
Werkstatt und große Ausstellung,
Clemens-August-Straße 72
Telefon (02931) 10824

Schlüsseldienst

W. D. Marks
Europaplatz 2 · ☎ 02931/10011
Notdienst Tag und Nacht

Vereinsbedarf

SPORT + ORGANISATION
Am Sonnenstück 21 · 02937/6513



OEVENTROP
Pokale u. Ehrenpreise Absperrband und Absperrketten · Bandabzeichen m.u.o. Aufdruck · Biermarken · Wertmarken · Eintrittskarten · Schärpen · Tanzkontroller · Urkunden · Abzeichen
Katalog anfordern!

Stieglitz
An- und Verkauf von Unfall- und Gebrauchtfahrzeugen Jahreswagen aller Fabrikate Unfallreparaturen
Autohandel GmbH
Dieselstr. 1 · 5760 Arnsberg 2
Telefon (02931) 77190



Hochbett,
Kiefernachbildung
Abholpreis DM **598,–**

598.-

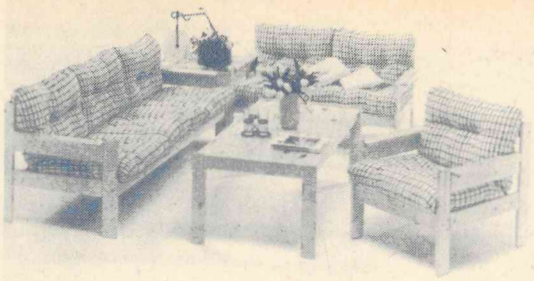

Eckgarnitur
1 Sofa 3-sitzig · 1 Sofa 2-sitzig · 1 Sessel
Jugendlicher Stoff
Abholpreis DM **598,–**

598.-

Voll
mit st
100%igen
und Nosa
Be
in mod



898.-

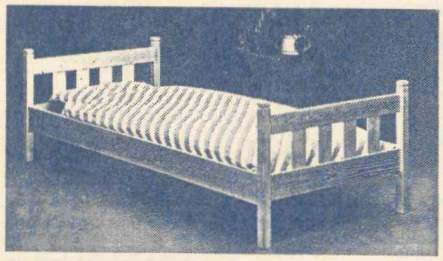

Einzelbett
Fichte massiv, lackiert
Abholpreis DM **119,–**

119.-

Achtung!
Langer Samstag:
Bis 18 Uhr geöffnet.

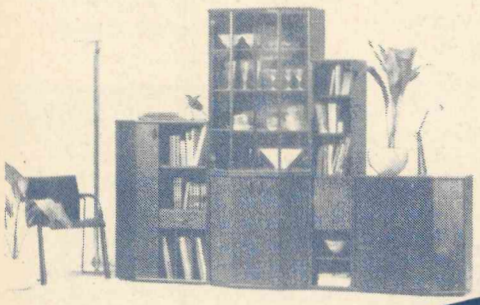

Moderne Anbauwand
Esche schwarz
ca. 272 cm,
Abholpreis DM **1198,–**

1198.-

Jetzt kommen S
zig-Ausstellungsstüc

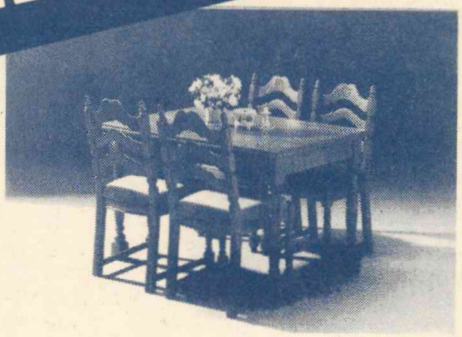

Tischgruppe
Eiche rustikal, Ausziehtisch
und 4 Stühle
Abholpreis kompl. DM **998,–**

998.-

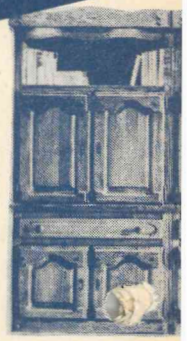

Ca. 340 cm breit. M
TV-Fach, durchgehe
gute handwerkliche

1198.-



Buffet 3-türig, Eiche rustikal
Breite ca. 150 cm
Höhe ca. 201 cm
Tiefe ca. 34 cm OT
42 cm UT
Abholpreis **DM 1198,–**

dazu lieferbar

Hängeschrank 3-türig
Breite 148 cm **DM 448,–**

Vitrine 2-türig
Breite 119 cm **DM 899,–**

Sideboard 2-türig
4 Schubkästen **DM 575,–**

Sideboard 3-türig
4 Schubkästen **DM 698,–**

Trapezschrank
Breite 158 cm **DM 998,–**

Eckschrank
Schenkel ca. 50 cm **DM 579,–**



Solide Sitzgruppe auf Federkern gepolstert,
garantiert Entspannung
und Bequemlichkeit
als Rundecke mit Sessel **DM 1568,–**

1568

Eckgarnitur
3 – 2 – 1 **DM 1298,–**



zer, 2-Sitzer
und Sessel
ormschöne
ter-Garnitur
zierfähigem
nwollbezug
erfederung.
Sitzkomfort
em Design.
bholpreis
DM 898,–
2-Sitzer in interessanter Optik, der sich auch lang machen kann. Liegefläche ca. 125x200 cm. Mit pflegeleichtem, farbenfrohen Stoffbezug.
Super-Preis 785.- Barpreis
Praktisch, prima, preiswert! Kombination in topaktuellem Streifen-Bezug. Hoher Liegekomfort durch Lattenrost-Unterfederung, Großraum-Bettkasten mit viel Stauraum.
Liegefläche ca. 160x190 cm.
Super Preis Ohne Kissen, mit 2 Hockern Barpreis 785.-
Doppelbett-Sofa mit Federholz-Unterfederung. Liegefläche ca. 195x155 cm.
Super Preis Mit 2 Kuschelkissen Barpreis 785.-
parer ganz groß raus-
ke radikal reduziert
90x200 198.-
100x200 218.-
120x200 238.-
140x200 265.-
180x200 299.-
200x200 328.-
passende Konsole 138.-
Alles Abholpreise
Schlafzimmer, massives Eichenholz, solide und handwerklich gearbeitet. Klassisch rustikale Gestaltung. Schrank B/H/T ca. 280/219/62 cm, Do-Betten 180 x 210 cm, 2 Konsolen, passende Frisierkommode kompl.
als Gästezimmer Schrank 3-türig, Bett, Konsole kompl.
2798.–
1998.–
rinenteil, Barfach, Schubladenfront, rbeitung.
2398.-
Matratzen-Set mit Federkern-Auflage, Lattenrost und Schonerdecke.
ab 198.-
Im Hochsauerland-Kreis
Die Nr. 1
Alles Abholpreise
Wortmann
MÖBEL
Arnsberg
Für Selbstabholer: SB-Lagerverkauf!
SB Wortmann Lagerverkauf
Wohnwelt Wortmann
5760 Arnsberg1/Hüsten an der B 7 · Telefon 02932/4197

Erdgas: Eine Energie mit Zukunft

Die Probleme der künftigen Energieversorgung sind in den letzten Jahren zunehmend in den Mittelpunkt des öffentlichen Interesses gerückt. Hierbei stehen Fragen der langfristigen Sicherung der Energieversorgung, des Umweltschutzes und des Energiesparens im Vordergrund.

Erdgas auf dem Vormarsch

Vor diesem Hintergrund hat das Erdgas innerhalb der letzten 10 Jahre seinen Anteil am Primärenergieverbrauch der Bundesrepublik Deutschland von 2% auf 16,7% im Jahr 1987 gesteigert und ist damit zur dritten tragenden Säule der Energieversorgung – neben dem Öl und der Kohle – geworden.

Die Bundesregierung geht in der Dritten Fortschreibung ihres Energieprogramms davon aus, daß das Erdgas seine Stellung im Energiemarkt künftig weiter festigt und ausbaut und seinen Anteil am Primärenergieverbrauch bis zum Jahr 1990 auf über 18% steigern wird.

Entwicklung der Anteile ausgewählter Energieträger am gesamten Primärenergieverbrauch der Bundesrepublik Deutschland (in %)

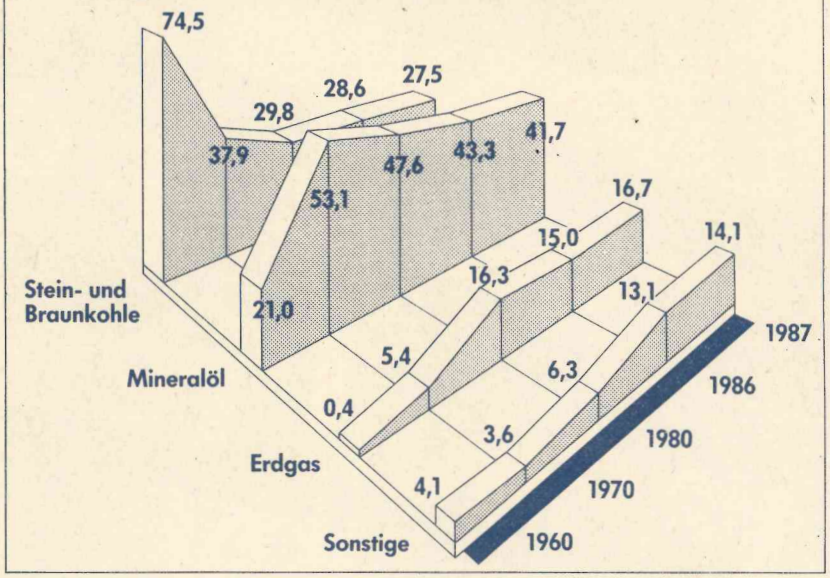

Warum dies so ist, möchte Ihnen die WESTFÄLISCHE FERNGAS-AG (WFG) in den nächsten Wochen unter dem Motto: „WFG aktuell" näherbringen.



Erdgas in Arnsberg

– Neheim-Hüsten,
– Bruchhausen,
– Müschede, – Bachum,
– Niedereimer,
– Oeventrop,
– Herdringen,
– Voßwinkel und
– Rumbeck

In Arnsberg werden von der WFG über ein 236 km langes Leitungsnetz 13174 Haushalt- und Gewerbekunden, öffentliche Einrichtungen sowie Industriebetriebe mit der umweltfreundlichen, sparsamen, preiswerten sowie anwendungs- und versorgungssicheren Energie Erdgas beliefert.

Für nähere Auskünfte über alle Fragen der Erdgasversorgung steht die

WFG-Gasversorgung
Apothekerstr. 51
5760 Arnsberg 1
Tel.: (02932) 24055

gern zur Verfügung.

In der nächsten Folge nimmt die WFG zum Thema „Versorgungssicherheit" Stellung.

„Der kluge Mann baut vor"

(aus Schillers Wilhelm Tell)

Wer klug ist, trifft wichtige Entscheidungen mit dem Blick nach vorn. Wer heute neu baut, ausbaut oder modernisiert, für den stellt sich die „Gretchen-Frage" nach der richtigen Energie. Und die heißt Erdgas.

Denn die Vorteile des Erdgases sind bekannt: Es ist versorgungs-, anwendungssicher, sparsam und umweltfreundlich.

Daß dies die Verbraucher honorieren, beweisen u. a. zwei Fakten: Heute ist bereits mehr als 1/4 aller Haushalte in der Bundesrepublik erdgasversorgt. Und jeder zweite Bauherr hat sich im Vorjahr für die Energie Erdgas entschieden.

Der zuverlässige Versorgungspartner in Westfalen ist die WFG. Mit einer 60jährigen Erfahrung und einem rund 3 600 km langen Leitungsnetz. Sowie mit Verträgen, welche die Belieferung der WFG und ihrer Kunden bis ins 3. Jahrtausend sicherstellen.

Erdgas-Informationen erhalten Sie in einem der 24 WFG-Ortsversorgungsbüros, unserer Hauptverwaltung oder bei Ihrem zuständigen Versorgungsunternehmen.

WFG
WESTFÄLISCHE FERNGAS-AG
Hauptverwaltung: 4600 Dortmund 1
Kampstr. 49 · Telefon: (0231) 1821-0

„Höchste Zeit für Erdgas!"

Das Neueste aus Uentrop!

XIII. Prinz am 13. proklamiert

Hans-Josef der »Mückenjäger« regiert nun die närrischen Schützen!

Karneval, wie man ihn sich heutzutage nur wünschen kann, feierten Uentrop's Schützen am Karnevalssamstag in der von Armin Schaminet themengerecht geschmückten Schützenhalle. Das Programm wurde wieder ausschließlich von vereinseigenen Akteuren »picco bello« gestaltet. Kaum waren das Jugendorchester Uentrop (JOU) und der Elferrat (Kegelclub »Die durstigen Jung's«) in die rappelvolle Halle eingezogen, legte Sitzungspräsident Klaus Rappold die Lunte an das große, närrische Pulverfaß. Das Narrenvolk zischte und sprühte vor Freude, als der Präsident den XIII. Prinz Karneval von Uentrop »Hans-Josef den Mückenjäger« (Hans-Josef Bornemann) proklamierte. Der neue Prinz ist Kassierer des Schützenvereins Uentrop und machte deshalb Jagd auf die Mücken der Schützenbrüder. Seine täglichen Brötchen verdient er bei den Vereinigten Elektrizitätswerken. In der Freizeit erfreut er sich an seinen heimischen Blumen- und Teichanlagen wobei sich auch hier eine häufige Jagd auf Mücken nicht vermeiden läßt. Über zwanzig Jahre gehört der neue Prinz dem Kegelclub »Die durstigen Jung's« an. Verständlich, daß es für die Kegelbüder eine Selbstverständlichkeit war, in diesem Jahr den Elferrat zu bilden.



Unser Bild zeigt den 13. Prinz Karneval von Uentrop, »Hans-Josef der Mückenjäger« (Hans-Josef Bornemann), zusammen mit Zeremonienmeister Hans Friedhoff (links) während der Inthronisation.



Einen gefälligen Sitzungsrahmen bildete der prächtig kostümierte Elferrat vom Kegelclub »Die durstigen Jung's«.

Nach der Prinzenproklamation folgte zügig ein Programmpunkt dem anderen. Unter dem Motto: »Uentrop macht Rabatz auf dem Rummelplatz« rollte bei bester Stimmung ein Karnevalsspektakel mit vielen Höhepunkten über die närrische Bühne. Die Kirmesmusikanten brachen musikalisch das Eis und schufen eine ausgezeichnete Fahrrinne für den weiteren Programmverlauf. Mit Bravour bestanden die neuen Akteure Martin Schulte als Schiffschaukelbremser und Rudi Franke als singender Dorfbetrachter, ihr Debüt in der Bütt. Selbst Prinz Hans-Josef und der Sitzungspräsident erfreuten mit herzerfrischenden Vorträgen und erhielten dafür viel Beifall.

Fliegende Beine gehören seit eh und je zum Karneval und es schien, als hätten die Uentroper hier keine Nachwuchssorgen. Das bewiesen das Männer-Aerobic-Ballett mit Schützenkönig Hans-Joachim Hense (Schlimmes) und das »saustarke Ballett« der Damen, deren Auftritt zum »Quieken« komisch war. Gut in Szene setzen konnten sich auch einige Besucher des Jugendraumes. So kam Guido Stiller als »Eiermann« gut an und Wolfgang Ernst holte seine »Resi« (Bernd Drepper) mit dem Traktor ab. Es gab tosenden Beifall!

Das große Finale setzte den Schlußpunkt unter ein mit viel Witz und Esprit dargebotenem Programm, bei dem auch das amtierende Uentroper Königspaar, Hans-Joachim Hense und Hannelore Grossert nicht fehlten. Für alle Aktiven gab es echte Zinkgußorden, die Manfred Hochstein mit viel Geschick, kunstvoll gefertigt hatte. Bis in die frühen Morgenstunden feierte und tanzte man mit der Hauskapelle THE TIMES.

Es zeigte sich einmal mehr, daß auch die angeblich so sturen Sauerländer gesunden Humor haben. Vielleicht können sie sogar hier und da unter dem Begriff »HUMOR« viel Besseres bieten, als manch hochkarätiger Karnevalsverein vom Rhein, die einem mit ihrer ständigen Politik in der Bütt (auch im Fernsehen) sehr häufig auf den Geist gehen. Helau!!!

Generalversammlung der Schützen

Aus Redaktions- und Platzgründen können wir erst in der nächsten Ausgabe über die Generalversammlung des Schützenvereins berichten. Wir bitten die Leser um Verständnis. K. I



REIFEN Kemper GMBH
DIESELSTRASSE 2
5760 ARNSBERG 2
Tel. 02931/6849 u. 6909

BOSCH
Der Garagentor-Antrieb, der mitdenkt

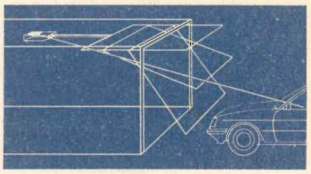

Wäre das nicht ein schönes Geschenk für Ihre Frau? Wir beraten Sie und übernehmen auch den Einbau:

BAUELEMENTE
W. Ebert + R. Uerschels
Ruhrstr. 56 · Tel. 3649
5760 Arnsberg 2

Knirps

Koffer
Lederwaren
Schirme
Handschuhe
preiswert
und gut

Knirps-Wetter

Rickert

Arnsberg, Promenade 2
Inh. W. Tischmann

Vereinsmeister des Ski-Club Rumbeck

bei den alpinen Meisterschaften in der alpinen Kombination wurden am vergangenen Sonntag Volker Siedhoff und Claudia Traidl. Die jüngsten Teilnehmer waren Jan und Ulf Middel (er wurde am Sonntag 5 Jahre).

RETTET DEN WALD
B.I.O.
Bürger-Initiative Ochsenkopf e. V.

Kleinanzeigen
bis 3 Zeilen
nur 5,- DM.
Jede weitere Zeile 1,–

TuS Oeventrop

Der TuS Oeventrop lädt ein zur Jahresmitgliederversammlung am 4. März 1988, um 19.30 Uhr ins Kolpinghaus Oeventrop.

Nach den Berichten stehen Neuwahlen auf der Tagesordnung. Folgende Positionen stehen zur Wahl an:

1. Vorsitzender
1. Kassierer
2. Geschäftsführer
1 Kassenprüfer.

Um zahlreiches Erscheinen wird gebeten.

Knapp
Orthopädie-Technik
Ihr Fachgeschäft für
Colostomie, Ileostomie und
Ureterostomieversorgung
Clemens-August-Straße 43
Postfach 51 67
5760 ARNSBERG 2
Telefon (0 29 31) 1 66 17

Modefrühling!
Schicke Damen + Herren-Pulli in neuen Dessins in Baumwoll/Acryl-Mischung in großer Auswahl zum kleinen Preis.
Damen-Hosen von Finn-Karelia (Die Stretchhose mit der Superpaßform bis Gr. 52) mit passend. Blouson oder Blazer.
Strickmoden Lackner
Arnsberg · Neheim · Hüsten · Sundern

Geballte Startkraft.



Ihre Sicherheits-Batterie
Wartungsfrei nach DIN
Aktive Startkraft.
Zuverlässig, sicher.
Ihr Fachhändler:
TRACHTE
Fahrzeugteile · Industriebedarf
Arnsberg 2 · Niedereimerfeld 17 · Tel. 02931 / 70 91
Geöffnet von 8-18 Uhr,
samstags von 8-13 Uhr.

Ganz im Vertrauen
Im Auftrag ausländischer Geldgeber **GELD GIBT'S AUCH FÜR SIE!**
Kredite von 3000 bis 50 000 DM ohne dingliche Sicherheiten, auch bei Mahnbescheid usw.
Laufzeit: 2–5 Jahre
je nach Höhe des Betrages. Zins: derzeit 5% p. a. Auszahlung: 100% ohne jeden Abzug
vermittelt: **Agentur Brandt & Partner**
Tannenweg 17, 2160 Stade 5
Telefon (0 41 46) 57 55

ARNSBERGER POST
Herausgeber: Franz-Josef Molitor und Ulrike Susewind
Redaktion: Am Sonnenstück 21, 5760 Arnsberg 2-Oeventrop, Tel. (02937) 6513 + 425 + 1878
Auflage: 15.700 verteilte Exemplare.
Erscheinungsweise: Die ARNSBERGER POST wird jeweils am Mittwoch/Donnerstag vor einem »Langen Samstag« an die Haushalte und Geschäfte in Alt-Arnsberg, Breitenbruch, Bruchhausen, Freienohl, Niedereimer, Oeventrop, Rumbeck, Uentrop und Wennigloh verteilt.
Satz: Fotosatz-Studio Franz-Josef Molitor, Am Sonnenstück 21, 5760 Arnsberg 2-Oeventrop, Telefon (02937) 6513 + 1878.
Druck: Druckhaus Schönert, Alte Ruhr, 5760 Arnsberg 2-Oeventrop, Tel. (02937) 1428.
Zur Zeit gilt unsere Anzeigenpreisliste Nr. 5 vom 1. März 1984.
Die Verwendung von Anzeigenlayouts, Mitteilungen etc. durch andere als die Herausgeber ist – auch auszugsweise – nur mit Genehmigung derselben zulässig.

Fensterbänke / Treppen aus:
MARMOR
GRANIT
SCHIEFER
KUNSTSTEIN
Freitragende Treppen

MODERNE BAUELEMENTE
PESCH
ARNSBERG 2 Zur Feldmühle 12 (0 29 31) 1 86 88
Fliesenverlegung

25 Jahre
Fußhilfe
med. Fußpflege ZFD
Orthesen, die beste Hilfe bei Hammerzehen
Orthopädische Einlagen
nach ärztlicher Verordnung
Lieferant aller Krankenkassen
Rudolf Schulte
Arnsberg 2, Clem.-Aug.-Str. 60, · Tel. 12182
Ihr Partner bei Fußbeschwerden

... demnächst auch in Alt-Arnsberg
Clemens-August-Straße 41
Großauswahl: über 500 Fahrräder
ständig vorrätig, z. B.:
HERCULES-Colorado, perfekte Zweiradtechnik in Top-Qualität, Herren- o. Damenrad, 3- o. 5-Gang **DM 499,-**
FAHRRÄDER-MOTORRÄDER
WIERLEUKER
5760 Arnsberg 1-Bruchhausen
B 7, Ruf (02932) 4676
Filiale Neheim,
Apothekerstraße 10
Ruf (02932) 22960
ZEG
Europas größte Zweirad-Einkaufs-Gemeinschaft

Statt Karten!

Für die vielen Glückwünsche, Blumen und Geschenke zu unserer Silberhochzeit sagen wir allen Verwandten, Freunden, Bekannten, Arbeitskollegen und Nachbarn unseren herzlichen Dank.

Ein besonderer Dank an den MGV Liedertafel, der »Kleinen Liedertafel«, dem Fanfarenzug Möhnesee; an Albert Gruttmann und Hans Willmes, Franz-Jörg Schulte für den Liedtext und Brittag Rading für die Liedbearbeitung.

Wir haben uns sehr gefreut.

Franz und Karola Schlinkert

5760 Arnsberg 2-Oeventrop, im März 1988
Hasenackerweg 4

Das war los in Niedereimer!

Wenn auch die Karnevalszeit inzwischen vorüber und nach dem Aschermittwoch der graue Alltag wieder eingekehrt ist, lohnt sich dennoch ein kleiner Rückblick auf die karnevalistischen Veranstaltungen. Wie schon seit einigen Jahren üblich eröffnete der Vereinsringkarneval (30.1.) die Reihe der öffentlichen Fastnachtsfeiern. Wenn sich der Vereinsring an dem Abend auch noch ein paar Gäste mehr gewünscht hätte, es war noch Platz in der Halle – so ließ aber das bunte Programm doch keine Wünsche offen. In bewährter Manier, mit Geschick und Humor führte Rudi Hilgenstock das närrische Volk durch das 3stündige Programm. Neben den hervorragenden Tanzgruppen des TuS brachten zahlreiche Narren aus verschiedenen Vereinen (TuS, MGV, Musikverein, Schützen, Feuerwehr) mit ihren Ulknummern und Sketchen sowie Hans-Werner Röttgers mit Tochter Melanie in ihrem »Zwiegespräch« das närrische Auditorium immer wieder in Begeisterung. Anhaltender Beifall und »Zugabe«-Rufe waren der verdiente Lohn für alle Aktiven.

Aber auch die Aktiven im Hintergrund haben kräftig zum Gelingen des Abends beigetragen: Die Caritas verkaufte die Eintrittskarten, die KfD kümmerte sich um den Wertmarkenverkauf, und der TuS sorgte ausgezeichnet für Getränke. Erwähnt werden müssen natürlich die Bediener der Lautsprecheranlage sowie die guten Geister hinter der Bühne. Alle haben sie ihren Beitrag geleistet und bewiesen, daß der Vereinsringkarneval und damit auch der Vereinsring eine recht lebendige Einrichtung ist zum Wohle von Niedereimer.

Etwas leichter hatte es da natürlich der TuS bei seinem traditionellen »Blau-Weißen-Abend« (13.2.), der seit eh und je die Narren in Massen anzieht. Agnes Jaeger, seit Jahren Conferencier dieses Abends, führte wieder locker und gekonnt durch ein herrlich buntes Karnevalsprogramm, das die begeisterte Zustimmung der natürlich vollbesetzten Halle fand. Ein Höhepunkt unter vielen war der Besuch der KLAKAG aus Arnsberg, die mit Prinz und großem Erfolg den Narren von Niedereimer ihre Aufwartung machte.

Einen Besuch des Karnevalsprinzen verdient hätte auch der Seniorenkarneval im Stephanushaus (9.2.). Was die Helferinnen der Caritas in ihrem Programm den Senioren an karnevalistischer Unterhaltung geboten haben, war schon phantstisch und erstaunlich. Da ist es nicht verwunderlich, daß der Seniorenkarneval ebenfalls immer ein voll besetztes Haus findet, wenn sozusagen »Profis« wie M. Hense oder auch H. Kelle aktiv in das Narrengeschehen eingreifen und manchen Senior auf die Schüppe nahmen.

Auch beim Frauenkarneval (5.2.) im Stephanushaus ging es richtig rund. Mancher Sketch und mancher Ulk ging da über die Bühne. Wen wundert's schon, daß der ganze Saal förmlich vor Lachen aus den Nähten platzte, wenn so ein Naturtalent wie B. Ricke auf der Bühne erscheint. Doch auch andere Damen stellten ihr »Narrentalent« hervorragend unter Beweis. Der »Frauenkarneval« hatte es wieder in sich!

Gelacht und gefeiert wurde in diesen knärrischen Tagen viel in Niedereimer, und es war auch echt was los. Doch wo Sonnenschein, da ist auch Schatten.

So waren denn mal wieder jugendliche Rowdies in der Nacht zum 31. 1. in Niedereimer am Werk. Da sind Verkehrszeichen abgeknickt, Straßenschilder abgerissen und sogar die Container am Bahnhof umgekippt worden. Ein aufmerksamer Bewohner hatte die Jugendlichen beobachtet und die Polizei informiert. Doch die Fahndung mit mehreren Pkw's blieb erfolglos. Schade! kann man nur sagen.

Da hatte es die Kirchengemeinde St. Stephanus schon etwas einfacher bei der »Fahnundung« nach den jugendlichen Missetätern, die im Anschluß an eine Fete im Stephanushaus rund um die Kirche ihr Unwesen getrieben haben. Mancher Kirchenbesucher nahm mit Erschrecken am Sonntagmorgen (7.2.) zur Kenntnis, was sich da so in der letzten Nacht in und um's Stephanushaus abgespielt hatte. Es war erschütternd! Müssen eigentlich immer wieder Einige versuchen, das zu zerstören, was die Dorfgemeinschaft mühsam aufgebaut hat. Andere Ortschaften nehmen an dem Wettbewerb »Unser Dorf soll schöner werden!« teil. Manchmal könnte man meinen, in Niedereimer gibt es Kräfte, solche Bestrebungen zu verhindern. Warum z. B. werden unbebaute Grundstücke im Dorf denn immer wieder als wilde Müllkippe gebraucht? Vielleicht liegt es auch an den Grundstückeigentümern, die ihre Grundstücke einfach liegen und verwildern lassen? Aber deswegen muß man dort nicht gleich den Müll abladen!

Nun gibt es aber Gott sei Dank in Niedereimer auch immer wieder aufbauende, erneuernde Kräfte, die sich für das Gemeinwahl einsetzen. Da ist z. B. Margret Reuther zu nennen, die von der Caritas mit der silberen Ehrennadel ausgezeichnet worden ist für ihren selbstlosen Einsatz in der Seniorenarbeit über Jahre hin. Welche Arbeit und welcher Einsatz sich dahinter verbirgt, kann man nur erahnen! Ebenfalls ausgezeichnet für jahrelang Dienst wurde Dieter Bertram auf der Agathafeier (6./7.2.) beim »Großen«. Für 25 Jahre Dienst als aktiver Feuerwehrmann erhielt er vom stellv. Stadtbrandmeister Uli Pfitzner das silberne Verdienstkreuz des Feuerwehrwesens.

Einen ganz anderen Preis erhielt der Seniorchef der Küchentenne Franz-Heinr. Sindern. Auf der Möbelmesse in Köln konnte er aus der Hand von Bundesfamilienministerin Rita Süßmuth einen schönen Geldpreis in Empfang nehmen für eine Sicherheitseinrichtung bei Küchenmöbeln zum Schutz von Kleinkindern. F.-H. Sindern überließ den Preis spontan der Ministerin mit der Bitte, das Geld an Schwester Emauelle weiterzureichen, die sich um die sog. »Müllmenschen« am Rande von Kairo kümmert.

Abschließend noch 3 Kurzinformationen:

1. Bei der Anmeldung der Lernanfänger in der hiesigen Grundschule sind in diesem Jahr 17 Schüler angeledet worden. Im vorigen Jahr waren es nur 12!

2. Die Einwohnerstatistik der Stadt Arnsberg zum 31. 12. 1987 meldete für Niedereimer 1.701 Einwohner, 8 weniger als 1986.

3. Auf dem Gelände des Wasserwerks im Niedereimerfeld ist am 29. 1. eine mobile Meßstation von der Landesanstalt für Immissionsschutz aufgestellt worden, die rund um die Uhr die gute »Arnsberger Luft« kontrolliert!

»Mit Maß«

Wer zuviel trinkt auf Karneval,
der »küßt« dann leider auch schon
mal – so nebenbei 'n Laternenpfahl.
Dem F. ist dieses nun passiert.
Doch mancher hat ganz ungeniert
den Bürgersteig auch schön rasiert!
Es ist gescheh'n! Doch merkt Euch
wohl:
Trinkt nicht zuviel vom Alkohol! NB

Qualität die Format verrät

Innenausbau · Raumgestaltung
Tischlerei FABRI

Ihr Vorteil bei uns:

◆ Beratung ◆ Planung ◆ Ausführung

- Wohnräume · Schlafzimmer · Dachausbauten
- Schrankanlagen · Einbaumöbel · Einzelmöbel
- Haustüren · Zimmertüren · Treppenanlagen
- Decken- und Wandgestaltungen
- Gaststättenausbau · Büroausbau

Josef Fabri · 5778 Meschede-Grevenstein
Graf-von-Spee-Straße 2 · Telefon 02934/264

TAPETEN



Design für Wand + Boden
HELLMICH
ARNSBERG 2, Clemens-August-Str. 60

Franz
GREWE
ARNSBERG 2
DIESELSTR. 9
☎ 02931 7474-75

Im Schadensfall
Komplett-Service

für alle Fabrikate
Abschleppdienst
Lackierarbeiten
Unfallreparaturen
Leihwagen

JOSTES
TOURISTIK

4 Tage Osterreise Titisee-Neustadt
31.3. - 3.4.88, HP Komforthotel **390.-**

2½ Tage London
15.4. - 17.4.88, ÜF im guten Hotel nur **245.-**

2½ Tage Berlin
22.4. - 24.4.88, ÜF im First Class Hotel nur **165.-**

Wir fahren jede Woche nach Spanien
Zur Costa Brava, Costa Blanca,
Costa de Almaria und Costa del Sol
z. B. 9½ Tage Costa Brava 7 × VP ab **380.-**

Fordern Sie unser ausführliches Programm über Kurz-, Club-, Ferien-, Städte- und Erlebnisreisen an.

Anmeldung und Auskunft

Jostes Touristik · Ostfeld 4 · 5778 Meschede-Grevenstein · Telefon 02934/255

med. Fußpflege
Hans-Dieter Degen
Steinweg 3 · 5760 Arnsberg 2

Öffnungszeiten: Mo., Di., Do., Fr. 8.30-12.00 u. 14.00-18.00 Uhr
Mittwoch Ruhetag
Telefon: 02931/4455 · privat: 02931/16650
Termine nach Vereinbarung



Auto-Verwertung **Böhnke** Tel. (0 29 31) 7 74 04

Verkauf von ausgebauten und geprüften **Kfz-Ersatzteilen**
Ankauf von Unfall-**Kfz** und anderen.
Arnsberg 2, Dieselstr. 11, Gewerbegebiet Alte Ruhr an der B 7

Herrenausstatter
N. Brüggemeier
5760 Arnsberg 2 · Rumbecker Str. 4

25 Jahre 1962-1987

Mode für den selbstbewußten Mann



Briefbogen · Rechnungen
Visitenkarten · Umschläge
Blocks · Durchschreibesätze
Kataloge · Prospekte
Festschriften · Plakate
Formulare · Stempel
Verlobungs-, Vermählungs- und Geburtsanzeigen
Danksagungen aller Art
Fotosatz · Reproduktion
Nyloprint-Klischees

fotosatz & druckservice
franz-josef molitor
Am Sonnenstück 21
5760 Arnsberg 2-Oeventrop
Tel. 02937/1878 + 6513

Interview nach Fragebogen
Können Sie sich eine angenehmere Nebentätigkeit nicht nur am Wohnort vorstellen? Im Hintergrund eines der angesehensten deutschen Marktforschungs-Institute; im Vordergrund Sie, als freie Interviewerin. Schreiben Sie uns. Wir informieren Sie dann ausführlich. Postkarte genügt. Abt.-Nr. 7 K

SAMPLE INSTITUT GBMH · Papenkamp 2 - 6, 2410 Mölln · Tel.: 04542/801-264

Fit in den Frühling!
- Instandsetzung aller PKW-Fabrikate
- Reifen und Zubehör zu Superpreisen
- Anerkannte ASU und DEKRA-Werkstatt
- Werkstattgeprüfte Gebrauchtwagen
- Beseitigung von Unfall- und Rostschäden – unser Lackierer berät Sie gern –

Ihr Partner rund um's Auto



AUTO-STEINKE
Oeventrop Telefon 02937/6496

NEU NEU NEU NEU NEU NEU NEU NEU NEU NEU NEU NEU NEU NEU

Peugeot-Talbot-Haupthändler Holger Daum
jetzt auch im Einkaufs-Zentrum „Widay-Markt"
Widayweg 4 · 5760 Arnsberg 24-Oeventrop · Tel. 02937/2081
Neheim · Im Ohl 6 Telefon 02932/22992
Sundern · Settmecke 25 Telefon 02933/1718
Gebrauchtfahrzeuge Freienohl, Hauptstraße 96 Telefon 02903/2524

NEU NEU NEU NEU NEU NEU NEU NEU NEU NEU NEU NEU NEU NEU

Grafenhof Speiserestaurant

Grafenstraße / Ecke Rumbecker Str. 9
Arnsberg 2 · Telefon 21155

Geöffnet: montags bis Freitags von 16.00 – 24.00 Uhr
sonntags von 11.00 – 15.30 und 17.00 – 24.00 Uhr
Bei Festlichkeiten geöffnet nach Vereinbarung.
Samstags Ruhetag.

Um Ihren Besuch bitten Familie Arnold Droste

Wiedereröffnung der Tenne

am Samstag, den 5. März 1988, 18 Uhr
Rumbecker Straße 9 · Arnsberg 2 · Tel. 21155
Grill-Steakhaus · Pizzeria
Geöffnet von 9.00 – 24.00 Uhr
Sonntags Ruhetag
Um Ihren Besuch bitten Familie Arnold Droste



tele-dienst piwinski

Anerkannter High-Fidelity Fachhändler dhfi
Clemens-August-Str. 55 · Arnsberg 2 · Tel. 02931/10277

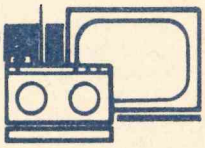

TV · HiFi · Video
Theo Kramer

Radio- und Fernsehtechniker-Meister
Nachfolger der Fa. Radio Karbe
☎ 02931/10505
5760 ARNSBERG 2 · Henzestraße 6

Bedachungsartikel aller Art

Isolierbaustoffe
Rigipsplatten · Fermacellplatten
Dachlatten · Schalung · Kanthölzer
liefert preiswert frei Haus:

BURKHARD WEBER

5778 Meschede-Freienohl (Brumlingsen)
Zum Wasserturm 12 · Telefon 02937-6398

LBS
Bausparkasse der Sparkassen

Der Super-März der LBS.

Kommen Sie zu den LBS-Bausparwochen: Wir berechnen Ihnen Ihren persönlichen Spargewinn.

Also bis 31. März zur LBS.

LBS-Bezirksleiter
BERNHARD HEIMANN

LBS-Bezirksberater **HARTMUT PELNY**
LBS-Bezirksberaterin **HANNELORE RAIDT**

Obere Straße 6-8 (1. Etage) · Telefon (02932) 26099
5760 ARNSBERG 1 - NEHEIM
Clemens-August-Straße 14-16 · Telefon (02931) 16695
5760 ARNSBERG 2

M

Das **M** von Meditour, ein gutes Zeichen für einen schönen, erholsamen Türkeiurlaub.

IN DEN HERBSTFERIEN NOCH PLÄTZE FREI!

15. – 22. 10. '88

Türkische Riviera
Iberotel Side Palace

direkt am feinsandigen Strand
ab KÖLN p. P. im DZ/HP **DM 1440,-**
60% Kinderermäßigung!

Beratung und Buchung im

Reisebüro ARNSBERG
Steinweg 6
5760 Arnsberg 2
Telefon
02931/1727-28

GLASSCHLIMBACH
Fenster Türen Tore Rolladen
GLASSCHLIMBACH
Farben Lacke Tapeten
GLASSCHLIMBACH
Bodenbeläge Teppichböden
Ruhrstr. 56 · Tel. 02931/1700
5760 ARNSBERG 2

Sonderangebote

Rest-posten
Einzelrollen ab 0,50 DM

Steintapete
Rolle à 1,50
Küchentapete
Rolle ab 3,–

Teppich-boden
400 cm breit
qm ab 6,50

Haustüren
Mustertüren in verschiedenen Größen und Ausführungen zu Fabrikpreisen!

Nr. 3 39. Jahrgang 30. März 1988 An alle Haushaltungen!



ARNSBERGER POST

Das älteste, kostenlos verteilte Anzeigenblatt der Bundesrepublik Deutschland

Ostern ist vor allem ein Fest der Freude

von Franz-Jörg Schulte

In diesen Stunden überschwemmt einmal wieder die schmelzwasser- und regensatte Ruhr die Ufer; es kann durchaus noch zu einem Jahrzehnt-Hochwasser kommen, an der braunen Brühe hat bestimmt niemand seine Freude. Scheinbar bekommt man die Wassermengen und deren Steuerung im Ruhrtal wohl nie in den Griff oder liegt es an Vergangenheits- und Gegenwarts-Versäumnissen?

Aber hier tut sich immer die Frage nach dem »Wer wem zu dienen hat« auf. Wenn ich allein die Planung und Durchführung der Kabelverlegungen in der Altstadt sehe . . . da braucht man sich nur die sowieso benachteiligten Bereich Steinweg/Alter Markt vor Augen führen: Genau da, wo für die Anrainer-Geschäfte dringender Parkplatz-Bedarf besteht, hat man auf Geheiß des Tiefbauamtes eine Bau- und Lagerstätte für Maschinen, Kabel-Trommeln, Sand, Steine, Eisenplatten eingerichtet. Allein 6 Parkplätze sind dadurch verloren; dazu kommen die beide Seiten blockierenden Zulieferer-LKW's und die kleinen und großen Bagger, die lärmverursachend die Container mit Abraum und Platten füllen. Nur die Einfahrt zum Landsberger Hof wird stets freigehalten »für den immensen Zulieferer-Verkehr«, scheinbar hat diese HSK-Idylle ein größeres Anrecht als die um notwendigen Umsatz- und Steueraufkommen besorgten Mittelstandsbetriebe . . . Doch lassen Sie, lieber Leser, mich den schöneren Dingen dieser Welt zuwenden.

Der Winter ist in diesem Jahr wieder einmal mit der ihm eigenen Härte zu uns gekommen, auch wenn er sein Gesicht lange, für die Kinder- und Ski-Fans viel zu lange, versteckt hielt; doch nun freuen wir uns auf die hoffnungsvollste und wohl deshalb schönste Jahreszeit – auf den Frühling. Spätestens mit Ostern steht er, nach langen dunklen Nächten, vor der Tür. Seine Vorboten locken auf den Feldern und in den Wäldern, die Bäume sind voll springender Knospen.

MÄNNER ZU CRUSE

... denn wir bieten die starke Spezialauswahl aller Marken in der Herrenmode.

CRUSE

ARNSBERG ZUR FELDMÜHLE

Eine gute Adresse für Geschenkartikel und Schreibwaren

Schenken macht Freude

Das passende Geschenk zur Erstkommunion und Konfirmation finden Sie bei uns in reicher Auswahl.

z. B. ein Schreibgerät mit eingraviertem Namen, Fotoalben, Poesiealben, Modische Ringbücher, Heftsammelmappen u.v.a.

. . . wenn Sie schreiben und schenken . . .



Jedes Schreibgerät, das Sie im April 1988 bei uns kaufen, gravieren wir Ihnen zum Sonderpreis von 1,– DM.

Walter Röhrig

Gutenbergplatz 58 · Telefon (02931) 14942
5760 ARNSBERG 2

. . . wenn Sie schreiben und schenken . . . wenn Sie schreiben und schenken . . .

Zwar liegt noch ein schwerer Hauch von Mittelbraun über den Kronen, doch der schwammig nasse Boden beginnt zu atmen und sich zu neuem Leben regen; er ist bereit, aufzuspringen und sein frischgrünes Geheimnis dem Lichte zu offenbaren.

Schon in vorchristlicher Zeit wurde »der Lenz« mit Sehnsucht erwartet und mit ausgelassener Freude empfangen. Grimm hat uns diese Volksbräuche in seiner Mythologie bewahrt. Übereinstimmend wurde der Winter in einer unfreundlichen, ja bösartigen Puppe versinnbildlicht; um den Eindruck möglichst vollkommen zu machen, hingen dieser Puppe aus Stroh noch allerlei Wintersymbole an. Diese Puppe wurde dann – nach dem Urteilsspruch der Stadt- oder Dorfgemeinschaft – mit Steinen beworfen, in Stücke gerissen, vergraben, ersäuft oder verbrannt. Und so hat auch unser weit bekanntes Osterfeuer hier seinen Ursprung.

Auch wenn es schon früher in gewisser Weise ein Happening war, denn es war und ist »der Sieg des Frühlings über den Winter«, so wage ich doch stark zu bezweifeln, ob es seinerzeit schon so wild und nicht immer gemütlich zuging wie heuer auf dem Kreuzberg. Mächtig alkoholisiert – gar manche kurz vor der Grenze zum Vollrausch, meinen sich, kaum dem Schulpflichtalter entwachsene Jugendliche unbedingt bemerkbar machen zu wollen. Gut, daß diese unschönen Auswüchse bei der Gestaltung eines so schönen Anlasses wie dem Osterfeuerabbrennen, durch die riesengroße Zahl der übrigen Kreuzbergbesucher mehr als kompenisert wird. Dem Heimatbund, der nicht nur im Jahre des 750 Jubiläums unserer Stadt Meilensteine in vielfältigster Hinsicht setzt, sei Dank für das Festhalten und der Organisation des Osterfeuers mit tollem Feuerwerk.

»Das Grab ist leer, der Held erwacht« so wird es wieder – vom orchesterverein intoniert – erklingen, und der Wind wird diese Botschaft auf den gegenüberliegenden Schloßberg, aber auch auf Rumbekker Höhe und Hasenwinkel tragen. Ostern ist's, das Fest des Friedens.

Aus alten und urältesten Sinnbildern und Bräuchen ist der bunte Kranz geflochten, der um das Osterwunder der Auferstehung Christi geschlungen ist. Und es formt sich aus diesem bunten Gerank des Brauchtums ein Bild der Grundhalhaltung unserer Vorfahren, das letztlich dem Sieg des Frühlings über den endlich gewichenen Winter, der guten über die böse Macht galt, – eine Anschauung, die im christlichen Osterfest ihre Vollendung und Krönung findet.

Und deshalb, liebe Leser, freuen Sie sich auf Ostern, freuen Sie sich auf den Frühling! Und so wird es nicht nur die jubilierende Lerche sein, die mit ihrem Gesang der Freude einer neuen Zeit Ausdruck verleihen muß. Singen wir mit ihr um die Wette, so wie es in einem altdeutschen Volkslied heißt »Die linden Lüfte sind erwacht. Sie säuseln und weben tag und Nacht, sie schaffen an allen Enden . . . Es blüht das fernste tiefste Tal: Nun armes Herz, vergiß die Qual – Nun muß sich alles, alles wenden!«

Bürgerschützen planen ein Promenadenfest zum Jubiläum

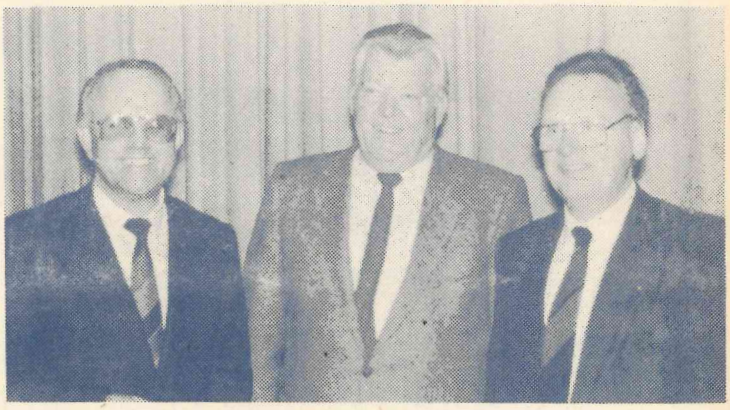

Am 4. September findet als zusätzlicher Beitrag der Arnsberger Bürgerschützengesellschaft ein großes Volksfest mit vielen historischen Einrichtungen statt.

Dieses wurde nochmals vom Hauptmann H. H. Schauerte auf der sehr gut besuchten Generalversammlung in der Schützenhalle bekannt gegeben.

Sie verlief im übrigen »ohne besondere Vorkommnisse«, sieht man einmal davon ab, daß Schumacher's Nobel erstmals seit einigen Jahren beim traditionellen Beschluß »Sollen wir wieder Schützenfest feiern« nicht der Einsame in der Wüste war, der dagegen stimmte.

Herzliche Glückwünsche durften die Schützenbrüder, die wieder – oder die neu in den Vorstand gewählt wurden, von der Generalversammlung entgegennehmen. Ein besonderer Glückwunsch galt Eugen Sommer, der wenige Wochen zuvor von seiner II. Kompanie als Kompaniechef bestätigt wurde (unser Bild v. l. Schützenkönig Rainer Werdite, Kompaniechef Eugen Sommer, Hauptmann Henner Schauerte).

Stephan Mevenkamp

22 Jahre, bestand seine Fleischer-Meister-Prüfung in der Fachschule Heine in Frankfurt mit der Note 1,7! Dem jungen Fleischermeister herzlichen Glückwunsch sagt die ARNSBERGER POST!



Wir stellen aus

vom 28.3.–7.4.'88

Fenster + Türen

weru

Fenster-Systeme

GLASSCHLIMBACH

5760 Arnsberg 2, Ruhrstraße 46-50, Telefon 02931/1700

ERFAHRUNG ist unsere Stärke

☐ Breit im Lieferprogramm

☐ Marktgerecht im Preis

☐ Modern im Service

Wandfliesen 15 x 15 cm, beige, Minder-Sortierung ab qm/DM 9,65

Fliesen Center LÜBKE GmbH u. Co KG

Musterausstellung

Fliesen Kamine Klinker

Sanitär Springbrunnen Schwimmbäder

Fachberatung und Verkauf

5760 Arnsberg 1-Bruchhausen · Westring 5 · ☎ 0 29 32 / 41 46

CURT SITTLER

ORTHOPÄDIE-TECHNIK

5760 ARNSBERG 2
GUTENBERGPLATZ 35
TEL. (0 29 31) 20 28

JETZT AUCH:
NEHEIMER MARKT 3a
5760 ARNSBERG-NEHEIM
(0 29 32) 77 70

Sanitätshaus
Orthopädie-Technik
REHA-TECHNIK

COLLEGE
MIT FRANSENLASCHE, FLECHTUNG UND ÖSEN.



Start in den Frühling mit neuen Schuhen von:

LLOYD

Schuh Prange
Arnsberg 2 · Steinweg

Ostersamstag durchgehend von 9.00-18.00 Uhr geöffnet

Die neue Frühjahrsledermode
– modisch – aktuell – preiswert –
in Großauswahl, natürlich im Fachgeschäft

25 JAHRE basler Ledermoden

● **Eigene Werkstatt** ●

Angebot: Trachtenkostüm
Velours-Leder, blau ..... **DM 438,-**

Zur Feldmühle 5 · 5760 Arnsberg 2
Telefon (02931) 13916

Sommer-Komfort
zu Winterpreisen.
erwilo
Qualitäts-Markisen
● Korrosionsbeständiges, wartungsfreies Alu-Gestell mit unsichtbaren Federn
● Dauerhafte Bespannung in vielen Farben und Dessins

METALLBAU RAINER FINKE
ARNSBERG 2
Ruhrstr. 27a · Tel. (02931) 30 06

BOSCH
Der Garagentor-Antrieb, der mitdenkt

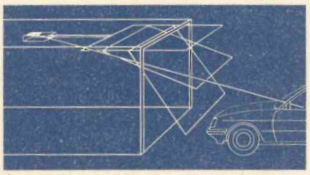

Wäre das nicht ein schönes Geschenk für Ihre Frau? Wir beraten Sie und übernehmen auch den Einbau:

BAUELEMENTE
W. Ebert + R. Uerschels
Ruhrstr. 56 · Tel. 3649
5760 Arnsberg 2

SPIESS
SCHUHE FÜR EINLAGEN



SCHUHHAUS **PROHASKA** **Arnsberg · Gutenbergplatz**

ARNSBERGER POST
Herausgeber: Franz-Josef Molitor und Ulrike Susewind
Redaktion: Am Sonnenstück 21, 5760 Arnsberg 2-Oeventrop, Tel. (02937) 6513 + 425 + 1878
Auflage: 15.700 verteilte Exemplare.
Erscheinungsweise: Die ARNSBERGER POST wird jeweils am Mittwoch/Donnerstag vor einem »Langen Samstag« an die Haushalte und Geschäfte in Alt-Arnsberg, Breitenbruch, Bruchhausen, Freienohl, Niedereimer, Oeventrop, Rumbeck, Uentrop und Wennigloh verteilt.
Satz: Fotosatz-Studio Franz-Josef Molitor, Am Sonnenstück 21, 5760 Arnsberg 2-Oeventrop, Telefon (02937) 6513 + 1878.
Druck: Druckhaus Schönert, Alte Ruhr, 5760 Arnsberg 2-Oeventrop, Tel. (02937) 1428.
Zur Zeit gilt unsere Anzeigenpreisliste Nr. 5 vom 1. März 1984.

Die Verwendung von Anzeigenlayouts, Mitteilungen etc. durch andere als die Herausgeber ist – auch auszugsweise – nur mit Genehmigung derselben zulässig.

Buchvorstellung »SAUERLAND«

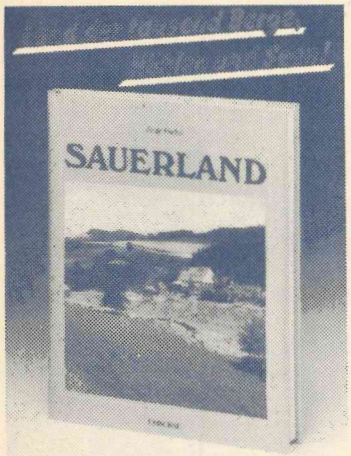

Umschau

Im Haus Delecke, Möhnesee, stellte der Umschau-Verlag aus Frankfurt das neue Buch »Sauerland« des Arnsberger Autors Ferdy Fischer vor.

Der Vorsitzende des Fremdenverkehrsverbandes Sauerland, Freiherr von Fürstenberg, hob bei seiner Einführung hervor, daß dieses Buch von seiner Aufwendigkeit, seinem Inhalt und den Bildern sehr geeignet sei, das Sauerland zwischen Flensburg und Füssen bekannt zu machen. Auf liebgewonnenen Postkartenansichten habe man zugunsten neuer Perspektiven verzichten können, ohne das Charakteristische vermissen zu lassen.

Auch der Bundestagsabgeordnete Ferdi Tillmann betonte in einer launigen, in plattdeutsch gehaltenen ersten Rezension zum Buch die besonderen Werte: das Buch verquicke auf sehr geschickte Art und Weise die Historie mit dem Aktuellen, es lasse – selbst für ihn – viel Neues entdecken und insgesamt strahle das Buch auch einen fröhlichen Optimismus aus, daß wir Sauerländer unsere Probleme zu meistern verstünden.

Anschließend las der Autor eine kleine Auswahl aus den sieben Kapiteln des Buches vor, die insgesamt über Land und Leute, Kunst und Kultur berichten. Karl Jochen Schulte, Hans Dieter Kraatsch, Bärbel Haase, Winfried Krähling und Walter Schulter sind die Hauptfotografen des Buches.

Das Buch ist ab sofort im Buchhandel zu erhalten: Ferdy Fischer, SAUERLAND, Umschau-Verlag Frankfurt, DM 58,-. 192 Seiten, 200 Abbildungen, davon 102 farbige.

*

Am Freitag, 22.4., um 18 Uhr liest der Autor des Buches, Ferdy Fischer, im CAB-Bücherstudio, Clemens-August-Straße aus seinem Werk »Sauerland – Land und Leute, Kunst und Kultur«.

Nachdruck:

Franz Predeek

Tagebuch einer kleinen Stadt (Arnsberg)

Zum Stadtjubiläum bringen Karin Fischer und Franz-Josef Molitor das »Tagebuch einer kleinen Stadt« in neugesetzter, aber unveränderter Originalfassung heraus.

Franz Predeek, damals Studienrat am Gymnasium Laurentianum und Autor vieler heimatbezogener Werke, schrieb in den zwanziger Jahren eine innige Liebeserklärung an sein Bergstädtchen.

Viele bekannte Orte und Flecken der Stadt sind ebenso erwähnt wie die Menschen der damaligen Zeit – allerdings teilweise mit leicht veränderten Namen: aus Zöllner wurde Zellner, aus Schellen Lisa wurde Minna, aus Scheiwen wurden Scheiben usw.

Aber in dem liebenswürdigen Zeitkolorit ersteht die »heile Welt« einer von Spitzweg-Romantik geprägten Stadt mit Mäuerchen, Türmchen, Toren und winkligen Gäßchen.

Da ziehen die Kuhherden noch, da leiert die Drehorgel am »musikalischen Mittwoch«, ein ganzer Jahreskreislauf passiert Revue im Buch.

Das Buch wird ergänzt – das im Gegensatz zum Original – mit vielen schwarz-weiß Reproduktionen aus damaliger Zeit, die aus einem aufgefundenen Fotoalbum in einem Passauer Antiquariat stammen!

Der Preis wird bei 14,80 DM liegen. Das Buch wird Anfang Mai bei Walter Röhrig, Gutenbergplatz; Franz-Jörg Schulte, Alter Markt und Paul Schönert, Kirchstraße zu erhalten sein.

Zum Thema:

Einzelhandelsgroßbetriebe

Uns ging das Protokoll der 47. Sitzung des Bezirksplanungsrates zu. Aus der Rede des Regierungspräsidenten Grünschläger zitieren wir wörtlich:

»In seiner einführenden Rede zu diesem Tagesordnungspunkt wies Regierungspräsident Grünschläger darauf hin, daß die über 20jährige Entwicklung im Bereich der Verbrauchermärkte deutlich gezeigt habe, daß die Ansiedlung entsprechender Einzelhandelseinrichtungen an den Stadträndern zu erheblichen nachteiligen Auswirkungen für die Innenstädte führen könne. Auf diese Weise würden die jahrzehntelangen und kostenaufwendigen Bemühungen der Gemeinden, von Privatpersonen und des Landes, die Altstädte, die Stadtkerne und Stadtteilzentren attraktiv zu gestalten, unterlaufen. Diese Bemühungen seien zum Scheitern verurteilt, wenn an der Peripherie große Einzelhandelsbetriebe angesiedelt würden, die die Kaufkraft aus dem Zentrum abzögen und damit die innenstadtbezogenen Maßnahmen entwerten. Regierungspräsident Grünschläger stellte weiterhin fest, daß entgegen anderslautenden Auffassungen durch die Ansiedlung von großflächigen Einzelhandelsbetrieben unter dem Strich keine zusätzlichen Arbeitsplätze geschaffen würden, sondern im Rahmen der Umstrukturierung des Einzelhandels eher Arbeitsplätze verloren gingen. Auch verändere sich in Folge der Ansiedlung von großflächigen Hamdelsbetrieben die Qualifikationsstruktur der im Handel Beschäftigten nachteilig und verringere sich die Zahl der angebotenen Ausbildungsplätze. Auch die Anzahl der selbständigen Kaufleute ging zurück.«

Fensterbänke / Treppen aus:
MARMOR
GRANIT
SCHIEFER
KUNSTSTEIN
Freitragende Treppen

MODERNE BAUELEMENTE
PESCH
ARNSBERG 2 Zur Feldmühle 12 (0 29 31) 1 84 60
Fliesenverlegung

City-Spiel 2000
Spielen Sie mit
in gemütlicher Atmosphäre
Brücken-Center Arnsberg

JETZT KREDIT
Schieben Sie Ihre Träume nicht auf die lange Bank, mit einem Kredit von uns sind Sie Barzahler und können sich Ihre Wünsche sofort erfüllen.
Der DISPO-KREDIT, schnell, individuell, übers Girokonto;
der ANSCHAFFUNGS-KREDIT,
auf Ihr Ziel abgestimmt, Ihren Möglichkeiten angepaßt, Zins, Tilgung und Laufzeit sind maßgeschneidert.
Sprechen Sie mit uns!
Volksbank Sauerland eG
Unsere Niederlassungen in Arnsberg 2: Gutenbergplatz 34, Steinweg 9
Oeventrop, Kirchstraße 36
Wennigloh, Müssenbergstraße 61
Freienohl, Hauptstraße

Jetzt zugreifen!

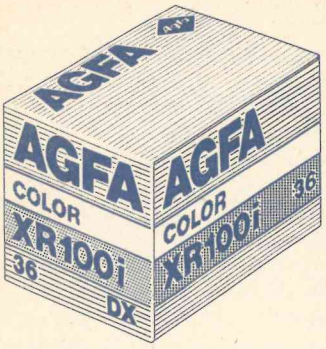

Agfacolor XR100i
Für 36 Farbbilder.
135-36, ISO 100/21°

nur DM **5,95**

AGFA

Farbbild 9/13
nur -,49
6-Stunden-Service
Einrahmungen aller Art

arnsberger fotoshop
franz-joerg schulte
alter markt 15
5760 arnsberg 2

Interviewer-/innen für
Marktforschungsumfragen
gesucht
Field-Research,
Lortzingstraße 5, 4500 Osnabrück

Knirps

Koffer
Lederwaren
Schirme
Handschuhe
preiswert
und gut

Knirps-Wetter

Rickert

Arnsberg, Promenade 2
Inh. W. Tischmann

Jetzt neu!



Fingernägel
perfekt und dauerhaft
durch modernstes Nail-Design
Wenn Sie Probleme mit Ihren Nägeln haben, wir helfen Ihnen! Nach der bewährten Methode von
American Nails
Jetzt auch bei uns:
Sonnenbank

Med. Fußpflege
E. Balkenhol
Zur Feldmühle 8, Arnsberg 2
Telefon (0 29 31) 1 36 99

FINN karelia

Die Hose mit der Superpaßform
Gr. 38–52, exklusiv bei uns
nur 79,90 DM
dazu die passenden Blazer und Blouson.

Strickmoden-Lackner
Hüsten-Arnsberg · Neheim-Sundern

Jetzt aktuell:

Das besondere Angebot:

Bremsenfunktionstest
auf unserem Bremsenprüfstand
Nur **5.-**

Bremsflüssigkeitstest
mit unserem elektronischen Bremsflüssigkeitstestgerät
Nur **3.-**

Bremsflüssigkeitswechsel
einschließlich einer kompletten Bremseninspektion
Nur **39.90**

Wir helfen mit System

BOSCH DIENST

Jetzt neu: Bosch-Auto-Telefon

Schmucker
Cäcilienstraße 1 · 5760 Arnsberg 1
Telefon (0 29 32) 3 13 20 + 3 59 97

DAS Ungewöhnliche ANGEBOT!

Tennis-Socken
Baumwolle – kochfest
mit doppeltem Rand
Gr. 39–46
5 Paar nur 5.90

Strickmoden-Lackner
Hüsten – Arnsberg
Neheim – Sundern

Wer nicht inseriert wird vergessen !

WENN SIE
PARKETT

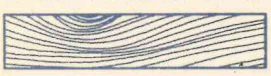

SUCHEN, SIND
SIE BEI UNS
HOLZRICHTIG!

PARKETT
ein gutes Stück
Persönlichkeit

NUTZSCHICHT: REINE SCHURWOLLE

KEINE KOMPROMISSE: WOLLSIEGEL.

NUTZSCHICHT: REINE SCHURWOLLE

Lassen Sie Ihren hochwertigen Teppichboden vom Fachmann verspannen!

Die Vorteile auf einen Blick:

- *Garantiert keine Beulenbildung*
- *Doppelte Lebensdauer*
- *Hohe Trittelastizität*
- *Hoher Komfortwert*
- *Beste Wertbeständigkeit*
- *Dekorative Eleganz für höchste Ansprüche*

PARKETT-SAPP
MEISTERBETRIEB
5760 Arnsberg 2 · Zu den Werkstätten 15 (hinterm Bahnhof)
Telefon (02931) 13138

. . . denn Qualität setzt sich durch.

Frühjahr-Sommer '88
für den Herrn von
JOCKEY

- Pullover
- Strickjacken
- Hemden
- Schlafanzüge
- Wäsche

von Mayser
- Hüte
- Mützen

Pelzmoden REISS
Arnsberg 2 Clemens-August-Str. 19
Telefon (0 29 31) 1 04 40

LIEDERJAN

„Deutschlands erfolgreichste Folkoregruppe"

Sondergastspiel



Freitag, 29. April '88 20.00 Uhr

in der Aula des Gymnasiums Laurentianum, Arnsberg 2

Veranstalter: Bernd Mommertz, Auf der Alm 5, 5760 Arnsberg 2, Telefon (02931) 13920

Eintritt: Vorverkauf DM 9,50 + Vorverkaufsgebühr, Abendkasse DM 13,50

Vorverkaufsstellen: Arnsberg 2: RADIO KARBE, REISEBÜRO LUIG, Neheim: KAMPSCHULTE, Hüsten: RADIO HOLEWA, Oeventrop: TABAK HOMBERG, Sundern: BUCHHANDLUNG BERGHOFF-FLÜEL, Meschede: BÜCHERSTUBE LINHOFF

HOLSTEN PILSENER — Der packende Genuß.

HOLSTEN PILSENER — Der packende Genuß.

Neues Presbyterium nimmt Arbeit auf

Am 31. Januar 1988 fanden Neuwahlen eines Teils des Presbyteriums der Evangelischen Kirchengemeinde Arnsberg statt. Nach deren Ergebnis gehören nunmehr folgende Presbyterinnen und Presbyter diesem Gremium an: Gerhard Ahlgrimm, Edelgard Arndt, Helga Fechner-Frie, Ulrich Felder, Cornelia Frohn, Erika Hahnwald, Gustav-Adolf Kößling, Werner Imig, Heide-Marie Ladner, Klaus-Peter Müller, Elisabeth Nixdorf, Elke Teichmüller, Hans-Dieter Weißgerber und Dr. Hans-Erich Meier-Wentrup.

Darüberhinaus sind selbstverständlich die in Arnsberg tätigen Theologen Thomas Bracht, Wolfgang Buscher, Sabine Hausner, Diethard Pense und Jochen Schwabedissen Mitglieder des Presbyteriums.

Diesem Gremium obliegt die Leitung als Dienst für die Gemeinde. Die erste Sitzung des neu zusammengesetzten Presbyteriums wurde am vergangenen Mittwoch durchgeführt.

Ein Beratungspunkt hierbei betraf die Neuwahl des Vorsitzes im Presbyterium. Zur neuen Vorsitzenden wurde Frau Heide-Marie Ladner und zu ihrem Stellvertreter Herr Pfarrer Pense gewählt.

Durch das Ausscheiden des bisherigen Amtsinhabers mußte auch die Funktion des Kirchmeisters neu zugeordnet werden. Die in diesem wichtigen Bereich anfallenden Aufgaben werden künftig von Herrn Müller, dem neuen Kirchmeister, wahrgenommen.

Neben diesen und weiteren Personalentscheidungen wurden auch sachliche Schwerpunkte der künftigen Gemeindearbeit beschlossen.

Hervorzuheben ist hier, daß sich das Presbyterium darüber einig war, trotz der angespannten Finanzlage eine personelle Verbesserung des Kinder- und Jugendtreffs in Gierskämpen zu erreichen. Mit der Eröffnung des neuen Gebäudes, mit der im Mai gerechnet wird, soll auch das Angebot für Kinder, Jugendliche und junge Erwachsene erhöht werden. Angestrebt wird, eine bisher nur halbtags besetzte Stelle in eine Vollzeitbeschäftigung umzuwandeln. Alle Presbyteriumsmitglieder waren optimistisch, diese Absicht, vielleicht erst schrittweise und mit zeitlicher Verzögerung, doch verwirklichen zu können, um so das kirchliche Angebot attraktiver und umfassender zu gestalten.

Ulrich Felder

OSTER-HÄSCHEN-BALL IN NIEDEREIMER

Eintritt: 4,- DM

MEHRZWECKHALLE

auf der Friedrichshöhe

OSTERSONNTAG · 19.30 Uhr

MIT DABEI

»THE DOUBLE TOWN FIVE«



.....Das Gelbe vom Ei!

Es lädt ein: Musikverein Niedereimer

VELTINS

50 Jahre Kleiberweg

Der Kleiberweg auf dem Schreppenberg wird in diesem Jahr 50 Jahre alt. Als 1938 die ersten Häuser vom »Bau- und Sparverein« (heute Arnsberger Wohnungsgenossenschaft) bezogen wurden, prägten noch große Wiesen und Felder das Landschaftsbild. Zwar standen schon die ersten Reihen Häuser auf den Straßen »Am Schreppenberg«, »Lerchensteg« und auf dem »Gerichtsberg«, aber noch war die neuangelegte Siedlung für Arnsberg »weit vom Schuß«.

Der heutige Kleiberweg nannte sich am Anfang »Auf der Platte«, später Amselweg.

Anfang der 50er Jahre kam eine weitere Reihe Häuser hinzu. »Schulzen Bubi«, vielen alten Arnsbergern noch in bester Erinnerung, betrieb bis Anfang der 50er Jahre eine Schankwirtschaft auf der Platte. In der gemütlichen »Kneipe« stand ein Billardtisch und später kam ein Fernseher dazu, welcher der erste auf dem Schreppenberg war. Die spielenden Kinder auf dem Bild sind heute schon Oma und Opa. Es entstand 1943 auf der noch nicht asphaltierten »Platte».

Auf dem Foto sind folgende Personen zu erkennen (v.l.n.r.): *Rudolf Luig, Willi Gerhardt, (er hatte immer ein Paket mit Butterbroten bei sich, die meistens von Rudi Luig gegessen wurden), Heinz Munck, Franz Müntefering (der heutige Bundestagsabgeordnete), Anni Gerhardt, Irmtraud Gerhardt, Anni Munck, Marietheres Munck, Gisela Gerhardt, Ursula Luig und Alfred Luig. Im Kinderwagen sitzt Hanne Munck, im Vordergrund mit Rad ein Soldatenkind und im Hintergrund Franz Linn.VoHa*



TJAEREBORG

Viel Urlaub für wenig Geld

»Im Preisvergleich vorn!«

Flüge ab Düsseldorf

14.05.88	Algarve	Hotel Atlantis	2 WO/ÜF	1.579,-
17.05.88	Mallorca	Hotel Roca Marina	2 WO/HP	1.147,-
22.05.88	Jugoslawien	Hotel Plat	14 TG/HP	1.049,-
01.06.88	Ibiza	Hotel Coral Playa	2 WO/VP	1.139,-
09.06.88	Gran Canaria	Sun Club Aguila Playa	2 WO/Ü	1.269,-
09.06.88	Menorca	Hotel Cala Blanca	2 WO/VP	1.337,-
20.06.88	Tinos	Hotel Tinos Beach	2 WO/HP	1.439,-
27.06.88	Ischia	Hotel La Bagatella	2 WO/HP	1.699,-
06.07.88	Kreta	Hotel King Minos Palace	2 WO/HP	1.749,-
07.07.88	Rhodos	Hotel Calypso	2 WO/HP	1.769,-

REISEBÜRO VOLLMER

Clem.-Aug.-Str. 4 · Tel. 02931-1841-42 · Arnsberg 2
Bahnhofstr. 28 · Tel. 02932-4343 · Arnsberg 1-Hüsten

Schuhe für Ihre Einlagen

So schön können Schuhe für Einlagen sein.



FREI FÜR HÄNDLER-EINDRUCK

Schuhhaus K L E M M
Oeventrop

Pflanzen Sie jetzt

Obstgehölze:
Äpfel, Birnen, Pflaumen, Kirschen, Pfirsiche

Beerenobst:
Stachelbeeren, Johannisbeeren, Himbeeren, Brombeeren

in unserem umfangreichen Sortiment finden Sie gute, bewährte, aber auch neue Sorten.

Unser Angebot:
Sauerkirsche »Rubinweichsel«, sehr resistent gegen Trockenfäule
2jähriger Busch = 14,90 DM.

RÖHRIG

5760 Arnsberg 2 · Altes Feld
Telefon (02931) 3201

strom

Wenn Sie morgen schon wissen wollen, wie Sie Energie sparen können, dann kommen Sie heute in unser Beratungszentrum.

Energieberatung ★ VEW ★ Eine runde Sache

Hier unser Angebot für Sie:

● Energieberatung (Heizung und Warmwasser) ● Tarifberatung ● Wärmebedarfsberechnungen ● Installationsberatung ● An- und Abmeldung ● Tips zu Elektrogeräten vor der Anschaffung ● Planung von Küche und Hausarbeitsraum ● Durchführung von Lehrgängen und Vorträgen nach Anmeldung ● Kundendienstanschriften für Elektrohaushaltsgeräte ● Informationsmaterial zur Energiesituation ● allgemeine und Firmeninformationen über Elektrohaushaltsgeräte ● Testergebnisse der Stiftung Warentest, Berlin

Wann kommen Sie zu uns ins Beratungszentrum?

Ihr zuverlässiger Stromlieferant rund um die Uhr

VEW

Vereinigte Elektrizitätswerke Westfalen AG
5760 Arnsberg 2 · Hellefelder Straße 8
Telefon (02931) 841

Karl Hagedorn übergibt nach 22 Jahren den Taktstock an Hans G. Schulte

(Bruchhausen). In der letzten Generalversammlung im Vereinslokal Körner zog der Musikverein Bruchhausen Bilanz. Kapellmeister Karl Hagedorn, der mit großer Übersicht und fundiertem Wissen seit über 2 Jahrzehnten den Taktstock meisterhaft führte und die Musikkapelle Bruchhausen zu einem hervorragenden Klangkörper formte, der weit über die Stadtgrenzen hinaus einen excellenten Ruf genießt, gab aus Krankheitsgründen den Taktstock an Hans Günter Schulte weiter.

Für seine außerordentlichen Erfolge wurde der bekannte Orchesterchef unter großem Beifall der Versammlung vom 1. Vorsitzenden, Theo Wortmann, zum Ehrenmitglied ernannt.

Gleichzeitig stellte Theo Wortmann den neuen Kapellmeister, Hans Günter Schulte, der aus einer alten Musikerfamilie stammt und hauptberufliche zum Heeresmusikkorps Münster gehört, aus Herdringen vor.

Die Vielzahl der Aktivitäten zeigte dann Geschäftsführer Gerhard Kößling in seinem Jahresbericht auf. Die Blasmusiker waren 39 Mal unterwegs (im dörflichen Einsatz übrigens kostenlos und ehrenamtlich). Um weitere aktive Nachwuchsspieler zu gewinnen soll beim Kinderschützenfest am 17. Juli eine Nachwuchswerbung gestartet werden. Hier stellt sich auch wieder die Jugendgruppe des Vereins unter der Leitung von Andreas Miles vor. Gerhard Kößling, der auch Landesrechner des Volksmusikerbundes NRW ist, ehrte die aktiven Musiker Gerlinde Liefländer (10 Jahre), Wilfried Apitz (20 Jahre), Wilhelm Hekking und Willi Schäfer (30 Jahre) durch die Verleihung der Ehrennadel.

Vorsitzender Theo Wortmann überreichte den passiven Mitgliedern für 25jährige Treue die Ehrennadel des Vereins an H. Reuther, W. Kunze, W. Stodt, K.-H. Voß, E. Sommer und D. Winkelmann.

Interview nach Fragebogen

Können Sie sich eine angenehmere Nebentätigkeit nicht nur am Wohnort vorstellen? Im Hintergrund eines der angesehensten deutschen Marktforschungs-Institute; im Vordergrund Sie, als freie Interviewerin. Schreiben Sie uns. Wir informieren Sie dann ausführlich. Postkarte genügt. Abt.-Nr. 7 K

SAMPLE INSTITUT GBMH · Papenkamp 2 - 6, 2410 Mölln · Tel.: 04542/801-264

Alle Welt spricht vom Umweltschutz und auch wir wollen etwas dazu beitragen. Unsere neue umweltfreundliche Serie heißt

»Glynt«.

Glynt-Produkte setzen sich aus rein pflanzlichen Stoffen zusammen. Sämtliche Sprays sind selbstverständlich ohne Treibgas. Diese Produkte erfüllen höchste Anforderungsnormen.

Schampoo- und Sprayflaschen füllen wir im Verkauf nach, somit wird der Abfall von Verpackungen reduziert.

Ina's Friseursalon
Tel.: 02931/10402

Jahreshauptversammlung des SPD Ortsvereins Oeventrop

Oeventroper SPD für Alex Paust

Paul Lehmenkühler bleibt am Ruder

Einstimmig sprach sich der SPD-Ortsverein Oeventrop für Alex Paust als Spitzenkandidat bei der Kommunalwahl im kommenden Jahr aus. Einigkeit herrschte auf der Jahreshauptversammlung auch bei der Wahl ihres ersten Vorsitzenden. Zum sechsten Mal in Folge erhielt Paul Lehmenkühler das Vertrauen der Mitglieder. Stellvertreter sind Ute Rickes und Gottfried Wieseler, Kassierer Manfred Becker, Bildungsobmann Gerd Stodollick, Schriftführer Klemens Happel, Beisitzer Gerd Weidlich, Karl Keßler, Jürgen Schneidewind, Michael Freitag und Jürgen Müller. Im laufenden Jahr will man sich intensiver um die Mitgliederwerbung kümmern. Auch das Informationsblatt »Kommunal« soll häufiger erscheinen. *Manfred Becker*

Tambourcorps Schreppenberg

Vorstand wurde bestätigt

Das Jahr 1987 war für das Tambourcorps ein abwechslungsreiches Jahr. Das wird sich auch 1988 nicht wesentlich ändern.

Von dieser Tatsache überzeugen konnten sich die Mitglieder auf der Jahrshauptversammlung im Schützenheim.

Der Vorsitzende Karl Heinz Bullmann eröffnete die Versammlung nicht ohne der lieben Verstorbenen zu gedenken und dankte allen Aktiven für den dargebrachten Einsatz im vergangenen Jahr. Geschäftsführer Volker Hansmann gab einen Rückblick über das abgelaufene Vereinsjahr, das mit 39 Proben und 20 Auftritten reich gefüllt war.

Kassierer Helmut Steingreber legte der Versammlung eine gute Kassenabrechnung vor. Steingreber, der außer der Tätigkeit des Kassierers auch noch das verwaiste Amt des Jugendwartes innehatte, gab dies an Martin Wein ab, der einstimmig gewählt wurde.

Über mangelnde Arbeit werden der Vorstand noch die Musiker zu klagen haben: Der Terminkalender für 1988 ist jetzt schon ausgefüllt. Es konnten noch einmal alle Einladungen angenommen werden. So spielt das Tambourcorps u. a. wieder beim Arnsberger Bürgerschützenfest und zum 20. Mal beim Schützenfest in Niedereimer mit.

Zur Zeit hat das Tambourcorps 53 fördernde und 32 aktive Mitglieder. 12 Jugendliche befinden sich in der Ausbildung. Dem Vorstand wurde einstimmig Entlastung erteilt und setzt sich mit dem 1. Vorsitzenden Karl Heinz Bullmann, 2. Vorsitzender Stefan Hümmecke, Geschäftsführer Volker Hansmann, Kassierer Helmut Steingreber, Inventarverwalter Thomas Bause, Jugendwart Martin Wein und dem Tambourmajor Peter Berger zusammen.

Der Vorsitzende dankte im Anschluß der Regularien allen Spielern für den bewiesenen Eifer und bat, diesen Einsatz auch 1988 beizubehalten. *VoHa*

Kneippverein Arnsberg stellt Jahresprogramm '88 vor

Ersmals seit vielen Jahren bietet der Kneippverein autogenes Training unter der Leitung von Herrn Norbert Baumeister, Arzt der Inneren Medizin, an.

Vier Vorträge, unter anderem »AIDS geht uns alle an«, werden angeboten. Der Eintritt ist jeweils frei.

Je nach Wetterlage wird das beheizte Freibad Storchennest im Mai eröffnet. Hier werden zehn Übungsstunden unter dem Motto »Fitneßübungen im Freien und im Wasser« für Damen und Herren unter der Leitung von Frau Anne Janke durchgeführt.

Weitere Informationen können Sie dem Programm 1988 entnehmen. Dieses Programm können Sie bei der Sparkasse Arnsberg-Sundern, Reformhaus Mommertz, Arnsberg 2 und Sportgeschäft Liebald kostenlos in Empfang nehmen.

Obstbäume ab **12 DM**
Himbeere ab **1 DM**

Krass Baumschule
Arnsberg-Niedereimer
Wannestraße 6
Telefon 0 29 31/60 50

DEUTSCHE MARKEN BAUMSCHULEN

Turnen für Mutter, Vater und Kind

Nach den Osterferien beginnt der Turnverein Arnsberg mit zwei verschiedenen Übungsstunden, in denen Kinder ab ca. 3 Jahren gemeinsam mit der Mutter und/oder dem Vater in spielerischer Form an den Sport herangeführt werden. Die Übungsstunden finden montags von 14.30-15.30 Uhr in der Sporthalle Sauerstraße und donnerstags von 15.30-16.30 Uhr in der kleinen Turnhalle des Laurentianums statt.

In beiden Übungsstunden wird eine allgemeine Bewegungsschulung für die Kinder durchgeführt. Am Montag geschieht dies bei Frau Lympius und Frl. Jutta Stöwe, um ein Ballgefühl für alle späteren Sportspiele zu erwerben. Donnerstags werden bei Frau Luy die Geschicklichkeit und Konzentration durch Spielen und Übungen an kleineren Geräten gefördert.

So können die Kinder ihre ersten sportlichen Erfahrungen sammeln. Mit diesen Erfahrungen können sie später leichter in weiterführende Gruppen der verschiedenen Abteilungen des Turnvereins überwechseln. Der kontinuierliche sportliche Aufbau ist im Turnverein gewährleistet, da die Übungsstunden das ganze Jahr hindurch angeboten werden.



Der ideale Werbeträger zwischen Freienohl und Bruchhausen!

WIERLEUKER – die ganze Welt des Zweirads:

Jetzt auch in Alt-Arnsberg

Rennmaschinen der EXTRA-KLASSE

hochwertige Ausstattungen zu Super-Sonderpreisen!!!

Mofa Puch-Maxi
Automatik **1.199,- DM**

NAVA Integral-Helm,
verstellbares Lüftungssystem **119,- DM**

Damen- und Herren Leichtlaufrad
von HEIDEMANN,
5-Gang-Kettenschaltung **269,- DM**

Damen- oder Herren-Leichtlauf-Sportrad
HERCULES COLORADO, Aluminium-Nirosta-Ausführung,
5-Gang-Rasterschaltung
oder 3-Gang-Nabenschaltung **499,- DM**

RIXE-Kinderfahrrad
mit Stützrädern, 18 Zoll **189,- DM**

Ihr ZEG-Zweiradspezialist:

FAHRRÄDER-MOTORRÄDER WIERLEUKER



Auch wenn zwischenzeitlich die 3. Generation in die Firma eingestiegen ist – Sohn Carsten trat im August 1986 als Azubi ein – hält Firmenchef Siegfried Wierleuker, tatkräftig unterstützt von Frau Karin, die Zügel fest in der Hand.

Gegründet wurde das mittlerweile größte Zweiradfachgeschäft im Sauerland vom Vater des jetzigen Inhabers 1945 in der Neheimer Apothekerstraße. Dort wird auch heute noch ein Filialbetrieb unterhalten, seitdem das Hauptgeschäft nach Bruchhausen direkt an die B 7 verlegt wurde. Auf 1.000 qm bietet ZWEIRAD WIERLEUKER die gesamte Angebotspalette rund ums Zweirad, vom einfachen Tourenrad bis zur handgefertigten Profi-Rennmaschine, vom kleinsten Ventil bis zur 1000er BMW.

Firmenchef und Mechanikermeister Siegfried Wierleuker und sein Mitarbeiter-Team beraten und informieren den Kunden, Service wird großgeschrieben und anfallende Reparaturen in der eigenen Werkstatt fachmännisch durchgeführt.

Heimlich, still und leise wurde jetzt in Alt-Arnsberg Ecke Clemens-August-Straße/Henzestraße die 3. Betriebsstätte »inoffiziell« eröffnet – im Laufe des Monats April folgt der offizielle Teil! Nach der Devise »so nah wie möglich am Kunden« soll sich hier Sohn Carsten zusammen mit einem Mitarbeiter die ersten Sporen verdienen.

Die Arnsberger Post wünscht der Firma WIERLEUKER weiterhin Erfolg und allzeit »Gute Fahrt«.

Arnsberg 1 · Bruchhausener Str. 67 · Tel. 4676
Arnsberg 1 · Apotheker Str. 10 · Tel. 22960
Arnsberg 2 · Clem.-Aug.-Str. 41 · Tel. 14049

»Frühlingsfest der Reise« – ein Dankeschön der Firma Henneke am 12.3.88

Zum Auftakt der kommenden Reisesaison '88 veranstaltete die Firma Henneke-Reisen, Arnsberg, am Samstag, den 12. März ihr traditionelles »Frühlingsfest der Reise« in der Gemeinschaftshalle Östinghausen bei Soest.

Diese jährliche Veranstaltung, die immer mehr Freunde gewinnt, ist ein »Dankeschön« an alle Kunden und gibt außerdem Gelegenheit, sich nach gemeinsam durchgeführten Reisen wiederzusehen.

»Eine gelungene Sache!« – so die befragten Gäste nach diesem Fest.

Zu Beginn der Feier um 15 Uhr gab es bei Kaffee und Kuchen flotte Unterhaltungsmusik durch den Fanfarenzug Möhnesee. Danach begrüßte Firmenchef F. A. Henneke die 450 Teilnehmer, dankte für die Kundentreue der vergangenen Jahre und gab einen kleinen Einblick in das Reisejahr 1988.

Um 15.30 Uhr begann ein Programm mit internationalen Künstlern von Funk und Fernsehen (Variete, Akrobatik, Musik und Zauberei), durch welches ein renommierter Conferencier führte.

So gab es eine großartige Trampolin-Show, ein Akkordeonkonzert mit dem virtuosen »Duo Dahm«, Sensationen auf dem Drahtseil und herrliche Parodien des humorvollen Conferenciers Willi Binzen, der mit seinem Kölner Dialekt die Gäste zu wahren Begeisterungsstürmen hinriß. So intonierte er beispielsweise den Chor der Donkosaken mit 5 Herren aus dem Publikum, die sich bestens auf den Brettern, die die Welt bedeuten, bewährten.

Weiterhin begeisterten »Die Tiffanys« mit einer Diabolo-Show und mit komisch-akrobatischen Darbietungen.

An einem Informationsstand gab es ausreichend Prospektmaterial für das kommende Reisejahr.

Nach einem reichhaltigen Abend-Imbiß und einer Tombola, bei der Reisen und Reisegutscheine von über 7.500,- DM verlost wurden, spielte die ausgezeichnete »Renee-Combo« zum Tanz.

Bis zum Schluß war die Tanzfläche von begeisterten Tänzern belegt. Punkt 22.30 Uhr starteten die 10 Busse für die Rückfahrt in alle Himmelsrichtungen. Die Firma Henneke hatte Transferbusse aus Sundern, Neheim, Freienohl, Neheim-Hüsten, Werl und Soest eingesetzt.

Mit der Zusammenstellung des hervorragenden Programms war, wie auch im letzten Jahr, die Gastspieldirektion Gerti Vogt aus Köln beauftragt. Sie bot mit ihren Künstlern eine wirklich farbenprächtige, hochkarätige Show, die selbst fernsehgewohnte Zuschauer »aus dem Häuschen« brachte.

Die gemeinschaftshalle Östinghausen bot mit ihren Räumlichkeiten, ihrem Service und auch durch ihre sehr guten Parkmöglichkeiten den idealen Rahmen für dieses Fest.





Der ideale Werbeträger zwischen Freienohl und Bruchhausen!



IMMER GUTE IDEEN FÜR IHREN SPORT.

SONDERANGEBOTE
Jogging- und Tennisanzüge stark reduziert!
Die neue Badekollektion ist eingetroffen

union SPORT

Eickhoff & Hunecke

SPORT AKTUELL

Clemens-August-Str. 47
5760 Arnsberg 2
Tel. 02931/12808

Wir machen DRUCK

Briefbogen · Rechnungen
Visitenkarten · Umschläge
Blocks · Durchschreibesätze
Kataloge · Prospekte
Festschriften · Plakate
Formulare · Stempel
Verlobungs-, Vermählungs- und Geburtsanzeigen
Danksagungen aller Art
Fotosatz · Reproduktion
Nyloprint-Klischees

fotosatz & druckservice
franz-josef molitor
Am Sonnenstück 21
5760 Arnsberg 2-Oeventrop
Tel. 02937/1878 + 6513

TV · HiFi · Video
Theo Kramer
Radio- und Fernsehtechniker-Meister
Nachfolger der Fa. Radio Karbe
☎ 02931/10505
5760 ARNSBERG 2 · Henzestraße 6

med. Fußpflege
Hans-Dieter Degen
Steinweg 3 · 5760 Arnsberg 2
Öffnungszeiten: Mo., Di., Do., Fr. 8.30-12.00 u. 14.00-18.00 Uhr
Mittwoch Ruhetag
Telefon: 02931/4455 · privat: 02931/16650
Termine nach Vereinbarung

Herrenausstatter
N. Brüggemeier
5760 Arnsberg 2 · Rumbecker Str. 4
25 Jahre 1962-1987
Mode für den selbstbewußten Mann

tele-dienst piwinski
Audio · Video
Anerkannter High-Fidelity Fachhändler dhfi
Clemens-August-Str. 55 · Arnsberg 2 · Tel. 02931/10277

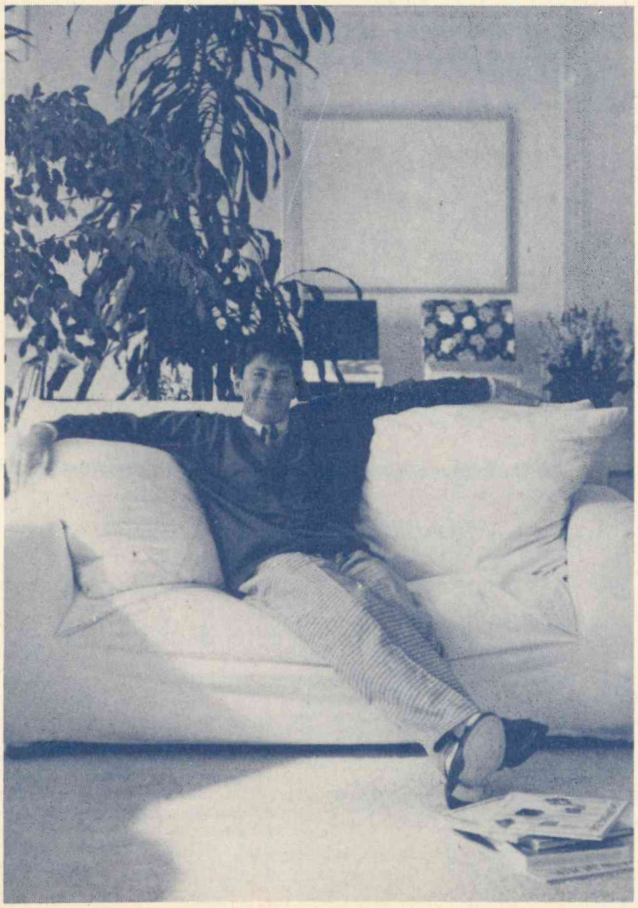

MÖBELN SIE IHR ZUHAUSE AUF

Begnügte man sich früher noch mit Omas Möbeln oder mit einem Auto aus zweiter Hand, so beginnen nach dem Studium oder nach Abschluß der Berufsausbildung die Ansprüche allmählich zu wachsen. Spätestens mit der Gründung einer eigenen Familie kommen neue Verpflichtungen und Wünsche hinzu. Und die sind häufig größer als das Budget. Ob Antiquitäten oder Memphis, ob Küche oder Schlafzimmer: man muß in jedem Fall tief in die Tasche greifen.

Mit einem S-Allzweckdarlehen ist das kein Problem. Wenn Sie bei Ihren Anschaffungen keine Kompromisse eingehen wollen, sollten Sie also vorher mit uns sprechen.

150 Jahre Erfahrung für die gemeinsame Zukunft
Sparkasse Arnsberg-Sundern

Das war los in Niedereimer!

Nach der Karnevalszeit, die wie alljährlich ziemlich turbulent und hektisch verlaufen ist, wurde es doch insgesamt ruhiger im Dorf. Auch wenn man es so recht nicht mehr wahrhaben will, bedeutet die Fastenzeit auch heute noch eine Zeit der Besinnung und des Nachdenkens. Bei aller Hektik, Nervösität und Erlebnisdrang finden wir doch immer wieder noch eine Zeitspanne, in der wir zur Ruhe kommen und (hoffentlich) über uns selbst ein wenig nachdenken können.

Naja, und diese Jahreszeit mit dem naßkalten und unfreundlichen Wetter, bei dem jeder am liebsten hinter seinem »Ofen sitzt« und Zeit hat, ist für eine solche Selbstbesinnung geradezu geeignet. Nicht umsonst fallen in diese Zeit immer wieder die Jahreshaupt- oder Generalversammlungen der verschiedenen Vereine. Auch sie müssen, wenn sie weiterhin aktiv sein und das Dorfleben mitgestalten wollen, sich auf ihre Aktivitäten besinnen, immer wieder neue Akzente setzen.

Oft sind die sog. neuen Akzente wieder die Alten, weil in den meisten Fällen wohl die alten Vorstände wiedergewählt werden, aber dadurch hat der Verein natürlich schon wieder einen Schwerpunkt gesetzt für seine weitere Entwicklung.

So wurde auf der Generalversammlung der SPD (21.2.) auch Friedel Sölken als Vorsitzender des Ortsvereins wiedergewählt. Na, ein anderes Ergebnis wäre auch wohl mehr als eine Überraschung gewesen! Oder?

Doch sorgte der Verein sofort für eine Überraschung, die dem Kindergarten der AWO zugute kam. Lauf Beschluß der Generalversammlung überreichte Friedel Sölken zusammen mit Bürgermeister A. Paust dem Kindergarten eine großzügige Spende (11.3.). Mit diesem Geld konnte der Kindergarten dann die längst dringend nötige Anschaffung eines »Therapiestuhles« mitfinanzieren. Wenn damit auch dieser Stuhl, der immerhin ca. 1.700 DM kostet, noch nicht ganz bezahlt ist, so ist doch ein Anfang gemacht. Vielleicht lassen sich, so hofft die AWO, noch weitere kleine oder auch große Sponsoren finden, die den Stuhl und noch 2 oder 3 weitere mitfinanzieren helfen.

Eine Überraschung erlebte auch der Vorsitzende des VDK Karl-Heinz Kaiser auf der diesjährigen Generalversammlung (25.2.); wollte er doch aus Gesundheitsgründen den Vereinsvorsitz in jüngere Hände abgeben. Doch wie so oft in dieser Zeit fand sich niemand, der sich für diese Aufgabe zur Verfügung stellte. So erklärte sich Herr Kaiser schließlich bereit, das Amt noch für weitere Jahre zu übernehmen.

Etwa ähnliche Probleme gab es bei der Generalversammlung des MGV (12.23.) im Gasthof Bienstein nicht, weil der amtierende Vorstand schon vorgesorgt hatte. Alle zur Wahl stehenden Aufgaben, bzw. Posten konnten so in kurzer Zeit mit dem Ruf »Wiederwahl« wieder an die bisherigen Vorstandsmitglieder zurückgegeben werden. Ein Höhepunkt des Abends war die aktive Mitgestaltung der Vorabendmesse durch hervorragenden Chorgesang aller aktiven MGV-er. Ein weiterer Höhepunkt war natürlich die Ehrung der Vereinsjubilare: R. Osterhaus und P. Padberg für 25jähr.; J. Brakel und D. Klein für 40 jähr. Mitgliedschaft. Weiter wurden W. Schlüter für 25 Jahre und E. Wommelsdorf für 40 Jahre aktive Mitgliedschaft besonders geehrt. Insgesamt konnte der MGV-Vorsitzende E. Kelle einen recht erfreulichen Rückblick halten und bedankte sich bei allen Sängern, und besonders bei dem langjährigen Chorleiter G. Klauke. Ein Wermutstropfen bei der sehr positiv verlaufenen Generalversammlung: Es finden sich kaum junge Leute, die als aktive Sänger mit Spaß an Gesang und Geselligkeit den Weg in den MGV finden. Oder ist das vielleicht ein Irrtum? Der MGV jedenfalls würde sich über »Nachwuchs« riesig freuen. (Übrigens: Chorprobe ist jeden Dienstagabend im Gasthof Bienstein).

Nachwuchssorgen hingegen hat der große Seniorennachmittag der Caritas nicht, der schon seit August 1968 jeweils am 2. Mittwoch im Monat im Stephanushaus stattfindet. Auch bei der letzten Veranstaltung am 9.3. konnte die Leiterin M. Romanowski wieder ein volles Haus begrüßen. Diakon H. Vernholz zeigte an diesem Nachmittag einen recht interessanten Film über die Missionsarbeit der Franziskaner in Brasilien. Anschließend konnte Herr Vernholz für die Unterstützung der Missionare noch einen schönen Geldbetrag einsammeln.

Nicht um das liebe Geld, sondern um den Schönheitspreis ging es auf der Taubenausstellung des Taubenvereins »Wannebote Niedereimer« (27./28.2.) im Gasthof Bienstein. Insgesamt 60 Tauben wurden vom Preisrichter Franz-Josef Hücker bewertet. Stolzer Gesamtsieger wurde Züchter Wolfgang Klose, während Josef Gierschewski den 2. und W. Eckert den 3. Platz belegte. Eine zünftige Vereinsfeier mit einer großen Tombola – immerhin 400 schöne Preise gab es zu gewinnen – rundete die ganze Veranstaltung ab.

Weder ums Geld – die Erhöhung der Mitgliedsbeiträge wurde lediglich andiskutiert – noch um Schönheitskonkurrenz ging es auf der Jahreshauptversammlung des SGV (12.3.) im Stephanushaus. Vorgestellt wurde der Wanderplan 1988, der u. a. eine mehrtägige Familien-Herbstwanderung in die Eifel vorsieht. Angesprochen wurde auch die Durchführung der 8. Sommer-Volkswanderung, die der SGV in enger Verbindung mit der Stadt Arnsberg wieder in Niedereimer durchführt. Besonderer Diskussionspunkt war die Tatsache, daß die neue Autobahn A 46 die Hauptwanderstrecken in Niedereimer zerschneidet.

»Last not least« soll auch noch von der Generalversammlung der CDU-Ortsunion berichtet werden, die ebenfalls im Gasthof Bienstein (14.3.) stattfand. Auch hier wurde der Vorstand in altbewährter Manier einstimmig wiedergewählt. Das spricht sicherlich für gute Vereinsarbeit! Neben den üblichen Regularien wie Geschäfts- und Kassenbericht referierte dann MdL Karl Knipschild über Landespolitik und A. Löseke und W. Huß aus der Kommunalpolitik.

Ihre
Brille
unser Handwerk
seit 75 Jahren.
Ihr
Hörgerät
seit 30 Jahren
bei uns
in guten Händen.
Averbeck
Augenoptik und Hörgeräteakustik
Inh. K.-H. Twente
Brückenplatz 5
5760 Arnsberg 2

Ganz im Vertrauen
Im Auftrag ausländischer Geldgeber
GELD GIBT'S AUCH FÜR SIE!
Kredite von 3000 bis 50 000 DM ohne dingliche Sicherheiten, auch bei Mahnbescheid usw.
Laufzeit: 2–5 Jahre
je nach Höhe des Betrages. Zins: derzeit 5% p. a. Auszahlung: 100% ohne jeden Abzug
vermittelt: Agentur Brandt & Partner
Tannenweg 17, 2160 Stade 5
Telefon (0 41 46) 57 55

Stoma- und Inkontinenz-Versorgung
Fachmännische Beratung:
Knapp
Orthopädie-Technik
Clemens-August-Straße 43
Postfach 51 67
5760 ARNSBERG 2
Telefon (0 29 31) 1 66 17

Modern – Rustikal – Stilvoll!!!
Innenausbau · Raumgestaltung
Tischlerei FABRI
Ihr Vorteil bei uns:
◆ Beratung ◆ Planung ◆ Ausführung
● Wohnräume · Schlafzimmer · Dachausbauten
● Schrankanlagen · Einbaumöbel · Einzelmöbel
● Haustüren · Zimmertüren · Treppenanlagen
● Decken- und Wandgestaltungen
● Gaststättenausbau · Büroausbau
Josef Fabri · 5778 Meschede-Grevenstein
Graf-von-Spee-Straße 2 · Telefon 02934/264

Die Fachmann-Seite

Armaturen

Armaturen
Werks-Vertrags-Kundendient
☎ 02937/455

Autolackiererei

Karl-Heinz Arnold
Clemens-August-Straße 93
Telefon (02931) 10947

Autovermietung

Autovermietung
GUNKEL
Arnsberg 2, Tel. (0 29 31) 70 77

Bastelbedarf

Bastelstübchen E. Langner
Rumbecker Str. 9 · Tel. 14497

Bürotechnik

Werner Mörchen
Hans-Peter Wahle
Büromaschinen und Reparaturen
Ringstr. 16 / Ecke Rumbecker Str.
Arnsberg 2 · Tel. 02931/4412

Werner Bartmann
POSTALIA-Frankiermaschinen
Büromaschinen - Reparaturen
Abg. 2 · Alter Markt 22 · Tel. 3355

Bettfedernreinigung

Betten Masseck
Brückenplatz · Tel. 10221

Dachdecker

Willy Hesse
Dammstraße 3-7 · Tel. 4046

Elektro-Installation + Reparaturen

Elektro B. Burmann
Inh. F. J. Kölsch
Wetterhofstr. 15/17 · Tel. 10564

Hermann Riese
Ringstr. 70-72 · 5760 Arnsberg 2
Telefon 02931-10792

Siebert & Kunkel
Wintroper Weg 106 · Arnsberg 2
Telefon (02931) 10586

Med. Fußpflege

Hans-Dieter Degen
Steinweg 3 · 5760 Arnsberg 2
02931 / 4455 · Privat 16650

Fotografie

Atelier für Photographie
B + T Anneser
Porträt-, Industrie- und Werbephotographie
Promenade 1 · Tel. 4540

Fußböden

Parkett Sapp
Teppichboden · PVC und Parkett
Zu den Werkstätten 19 · Tel. 13138

Haarersatz v. Fachmann

Toupes u. Perücken alle Kassen
Friseur Wagner · T. 15655

Heizungsbau

S+H GmbH u. Co. KG
E. Fiedler
Clem.-Aug.-Str. 43 · Tel. 10815
Notdienst bis 22.00 Uhr

Hausgeräte-Kundendienst

Bruno König
Apostelstraße 8 · ☎ 3555
Siemens · Constructa · Bosch · Küppersbusch AEG

Innendekoration + Gardinen-Reinigung

Fette
Raumausstatter-Fachbetrieb
Alter Markt 11 · Tel. 3038

Herbert Müller
Raumausstattung · Teppichboden
Am Brückencenter · Tel. 12044

Klempnerei, Installat.

Josef Liesenfeld
Jägerstraße 46 · Tel. 3514

Bruno Bause
Unterm Römberge 4 · Tel. 3748

Peter Schulenkorf
Kurfürstenstr. 17 · 02931/10437

Wenn Sie auf der FACHMANN-SEITE inserieren möchten, brauchen Sie uns nur anzurufen: 02937-6513.

Kunststoff-Fenster

Glas-Schlimbach
Ruhrstraße 46 - 50
Telefon (02931) 1700

KFZ-Handel, Reparat. Abschleppdienst

Gerhard Deubel
VERGASER-Service · Oeventrop
Glösinger Str. · Tel. (02937) 6562

Autohaus Horst Kobold
Reperatur aller Fahrzeugtypen
Hammerweide 15a · Tel. 4577

J. Toch
Autoservice · Reparat. aller Art
Hammerweide 24 · Tel. 4129

Lotto · Totto

Günther Elkemann
Tabakwaren · Zeitschriften
Jägerstr./Mühlenstr. 1 · Tel. 3029

Masskonfektion vom Fachmann

Norbert Brüggemeier
City-Center · Tel. (02931) 10674

Markisen

Herbert Müller
Am Brückencenter · Tel. 12044

Metallbau, Stahlbau, Schlosserei

Huß & Knauer
Apostelstraße 5 · Tel. 3414

Orthopädie-Einlagen

Rudolf Schulte
Clem.-Aug.-Str. 60, Tel. 12182
Lieferant aller Krankenkassen

Radio, Fernsehen, Phono

Radio Buchardt
Gutenbergplatz und Alter Markt
Telefon (02931) 10731

tele-dienst Piwinski
Clem.-Aug.-Str. 55 · Tel. 10277

Schreinerei

Josef Belecke
Clem.-Aug.-Str. 69 · Tel. 10515

Schreinerei PLÖGER
5760 Arnsberg 2
Niedereimerfeld 7 · Tel. 02931-6822

Stuckgeschäft

Tillmann GmbH
Außen- u. Innenputz · Innenausbau
Reparaturarbeiten · Vollwärmeschutz
Piusstr. 6 · Telefon 02931-10793

Dieter Rocholl
Außen- u. Innenputz · Altbausanierung und Vollwärmeschutz
Tel. Freienohl 6384 · Oeventrop 1018

Schleiferei

Schleiferei für Messer + Scheren aller Art · Solinger Schneidwaren
Alfons Vehrenberg
Hauptstr. 22 · Neheim · Tel. 24423

Schuhe, Verkauf, Reparatur, Maßanfertg.

Schuh-Linn
Orthopädie · Reparatur · Verkauf
Efeuweg 8 und Kirchstraße 35
Oeventrop · Tel. (02937) 6372
Lieferant aller Krankenkassen!

Stein- und Bildhauer

Grabmale Max Hein
Hellefelder Straße 59a
Telefon (02931) 16459/15927

Grabmalgestaltung Reinhard Hilligsberg
Werkstatt und große Ausstellung,
Clemens-August-Straße 72
Telefon (02931) 10824

Schlüsseldienst

W. D. Marks
Europaplatz 2 · ☎ 02931/10011
Notdienst Tag und Nacht

Vereinsbedarf

SPORT + ORGANISATION
Am Sonnenstück 21 · 02937/6513



OEVENTROP
Pokale u. Ehrenpreise Absperrband und Absperrketten · Bandabzeichen m.u.o. Aufdruck · Biermarken · Wertmarken · Eintrittskarten · Schärpen · Tanzkontroller · Urkunden · Abzeichen
Katalog anfordern!

Stieglitz
An- und Verkauf von Unfall- und Gebrauchtfahrzeugen
Jahreswagen aller Fabrikate
Unfallreparaturen
Autohandel GmbH
Dieselstr. 1 · 5760 Arnsberg 2
Telefon (02931) 77190

2-Sitzer in interessanter Optik, der sich auch lang machen kann. Liegefläche ca. 125x200 cm. Mit pflegeleichtem, farbenfrohen Stoffbezug.



Super-Preis **785.-** Barpreis

Praktisch, prima, preiswert! Kombination in topaktuellem Streifen-Bezug. Hoher Liegekomfort durch Lattenrost-Unterfederung, Großraum-Bettkasten mit viel Stauraum.

► **Liegefläche ca. 160x190 cm.**



Super Preis ohne Kissen, mit 2 Hockern Barpreis **785.-**

Doppelbett-Sofa mit Federholz-Unterfederung. Liegefläche ca. 195x155 cm.



Super Preis Mit 2 Kuschelkissen Barpreis **785.-**

Alles Abholpreise

Regale
versch. Größen u. Ausführungen
Abholpreis ab **DM 129,–**



129.–

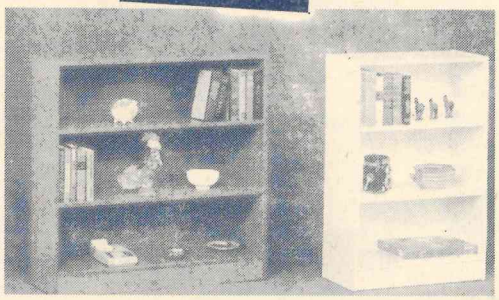

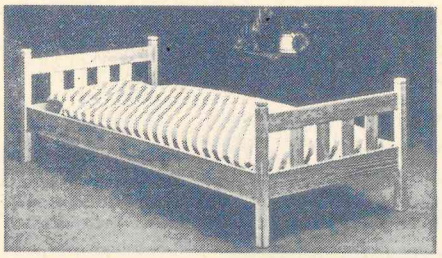

Einzelbett
Fichte massiv, lackiert
Abholpreis DM 119,–

119.-



Stapels
in den
rot und
nur **DM**

Jeder Preis›

578.–

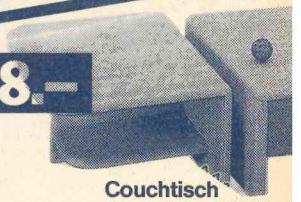

Couchtisch
Gestell und Platte
ca. 65 x 80 cm, mi
DM 578,–

Mod. Wohnwand
Front Esche schwarz Nachb.
Korpus metallic-grau
ca. 275 cm breit
DM 1298,–



1298.-

Moderner Tischgruppe
Buche schwarz. Tisch ausziehbar.
6-eckig. **DM 568,–**
Stuhl **DM 168,–**



568.–

168.–



1198.-

Im Hochsauerland-Kreis Die Nr. 1

Achtung! Langer Samstag: Bis 18 Uhr geöffnet.

Geschäftszeiten: Montag bis Freitag durchgehend von 8.45—18.30 Uhr
Samstag 8.45—13.00 Uhr langer Samstag 8.45—18.00 Uhr

Wohnwelt



Wortmann

5760 Arnsberg 1/Hüsten an der B 7 · Telefon 02932/4197



898.-

98.– 129.– 248.–



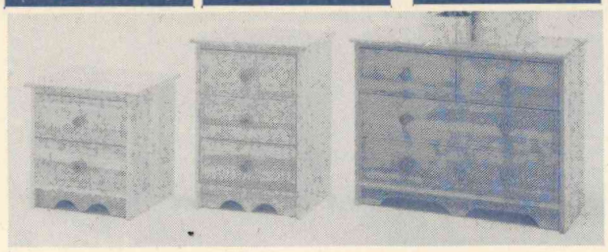

Kommoden
Front massiv,
Kiefer furniert
versch. Größen
DM 98,–
DM 129,–
DM 248,–

Da sollten Sie ruhig zugreifen. Denn bei uns gibt's kein böses Erwachen. Wir sind Spitze in Preis, Qualität und Leistung.

Ca. 100 cm breit. **358.–** Abholpreis

Ca. 150 cm breit. **498.–** Abholpreis

Ca. 200 cm breit. **538.–** Abholpreis

Ca. 250 cm breit. **698.–** Abholpreis

Ca. 300 cm breit. **798.–** Abholpreis

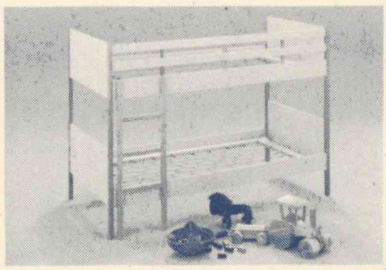

Etagenbett TÜV gepr.
Kiefer massiv, 90/200
Abholpreis **DM 398,–**

398.–

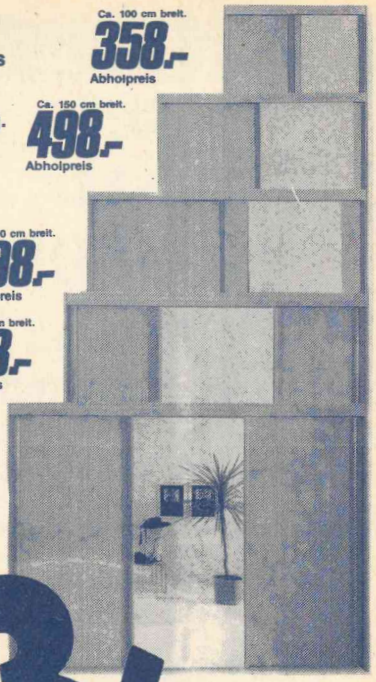

…en braun, weiß,
…warz

25.–

…randheiß. Garantiert!

…rtin.
…geboden



Couchtisch
in echtem
Marcallo-Marmor,
Doppeltropfen-Form
ca. 110 x 90 cm
DM 685,–

685.–

Preis-Garantie

Sie erhalten Ihr Geld zurück, wenn Sie uns vor Lieferung und innerhalb von fünf Tagen nach Kaufabschluß nachweisen, daß Sie den gekauften Artikel bei gleicher Leistung anderswo billiger bekommen!

M…erne Anbauwand
Esche schwarz
ca. 272 cm,
Abholpreis DM **1198,–**





Couchtisch
Gestell Eiche furniert
ca. 141 x 80 cm, mit Kachelplatte
DM 348,–

348.–

…r, 2-Sitzer
…nd Sessel
…rmschöne
…r-Garnitur
…erfähigem
…wollbezug
…federung.
…itzkomfort
…n Design.

…holpreis
…M **898,–**

Moderne Couchgarnitur 3-2-1
mit hellbraunem **Bronco-Trevira-Bezug.**
Hevorragender Sitzkomfort durch
Federkern-Polsterung.
In versch. Farben lieferbar.
Abholpreis **DM 1998,–**

1998.–



Moderne Polstergarnitur
attraktiver Stoff
Abholpreis **DM 1598,–**

1598.–



Erdgas: Versorgungssicher in die Zukunft

Langfristige Bezugsverträge

Die deutsche Gaswirtschaft hat die für den zukünftigen Bedarf benötigten Erdgasmengen für die Bundesrepublik Deutschland Schritt für Schritt durch Bezugsverträge gesichert, die teilweise über das Jahr 2000 hinausreichen.

Breite Streuung der Bezugsquellen

Beim Abschluß von Verträgen ist die deutsche Gaswirtschaft zusätzlich bemüht, die Sicherheit der Versorgung durch eine breite Streuung der Bezugsquellen zu erhöhen. So werden z. B. auch künftig rund 70% der Erdgaseinfuhren aus Westeuropa stammen.

Bedeutende heimische Erdgasvorräte

Hinzu kommt ein hoher Eigenversorgungsanteil. 1987 wurden immerhin 27% des Erdgasverbrauchs in der Bundesrepublik Deutschland aus heimischen Quellen gedeckt. Jüngste Erfolge bei der Suche nach Erdgas und der Einsatz neuer Fördertechniken lassen erwarten, daß die Inlandsproduktion von Erdgas auf dem heutigen Niveau bis zum Ende dieses Jahrhunderts gehalten werden kann und auch danach noch in nicht unbeträchtlichem Umfang zur Verfügung stehen wird, so daß auch zu diesem Zeitpunkt noch rd. 25% des deutschen Bedarfs aus heimischen Quellen gedeckt werden kann.

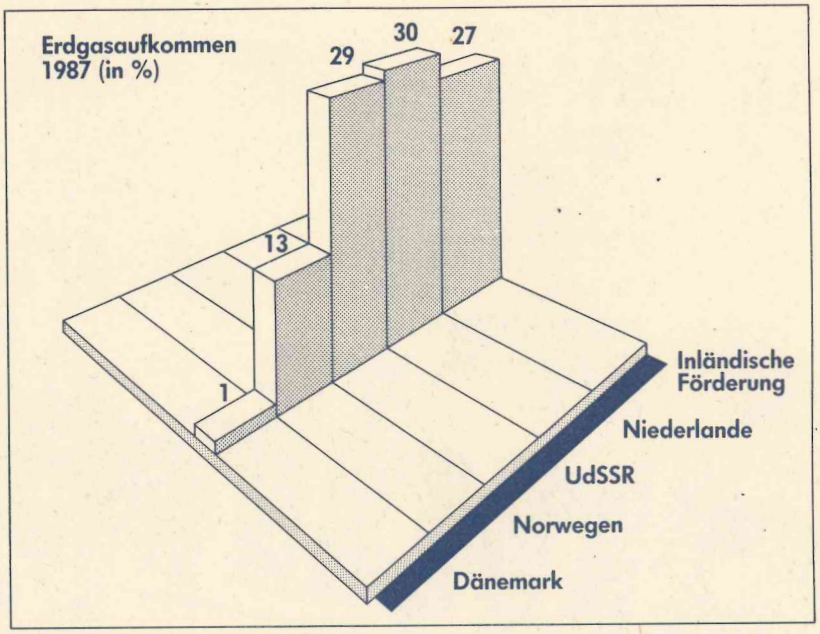

Erdgas für 150 Jahre

Die Welterdgasreserven sind groß genug, um eine weiter steigende Nachfrage in allen großen Verbrauchsregionen der Welt auch in Zukunft zu decken. Dies ergibt sich aus den heute gewinnbaren Welterdgasreserven von rd.116 Mrd.t SKE, zu denen 162 Mrd. t SKE zusätzlich gewinnbare Reserven hinzukommen.



Erdgas in Arnsberg

– Neheim-Hüsten,
– Bruchhausen,
– Müschede, – Bachum,
– Niedereimer,
– Oeventrop, – Herdringen,
– Voßwinkel und
– Rumbeck

Installationsmeister Schnock
WFG-Gasversorgung
Arnsberg-Neheim-Hüsten,
Telefon: (02932) 24055

Ergebnis:

Die Erdgasbezüge der Bundesrepublik Deutschland zeichnen sich durch ein hohes Maß an Versorgungssicherheit aus. Langfristige Bezugsverträge mit zuverlässigen Partnern, ein hoher Diversifizierungsgrad und die weltweit langfristig zur Verfügung stehenden Erdgasmengen lassen Versorgungsstörungen bis weit über das Jahr 2000 hinaus als relativ unwahrscheinlich erscheinen.

In der nächsten Folge nimmt die WFG zum Thema „Umweltschutz" Stellung.

„DAS GUTE LIEGT SO NAH"

(frei nach Goethes Gedicht „Erinnerung")

Das F in unserem Firmennamen WFG steht für „fern", das G für „Gas". Nun ist „fern" natürlich ein relativer Begriff. Denn erstens reicht unsere Erdgasleitung möglicherweise ganz nah an Ihr Haus heran. Und zweitens legt unser „Fern-Gas" gar nicht so weite Wege zurück, wie mancher glaubt.

Rund 70 % kommen z. B. direkt aus heimischen und westeuropäischen Quellen, die übrigens reichlich sprudeln. So ist die Erdgasversorgung unserer Kunden in Westfalen für Generationen gesichert.

Von uns aus dürfen auch noch viele hinzukommen, z. B. jene, die noch immer mit überalterten Heizungsanlagen die Umwelt und ihren Geldbeutel belasten. Und in ihrem Keller etliche Quadratmeter mit Energievorräten vergeuden, anstatt sie fürs Hobby zu nutzen.

Das Erdgas liegt so nah.
Für Ihren Gasanschluß sorgt die WFG. Das Unternehmen mit Energie und Leistung.

WFG
WESTFÄLISCHE FERNGAS-AG

Hauptverwaltung: 4600 Dortmund 1
Kampstr. 49 · Telefon: (0231) 1821-0

„höchste Zeit für Erdgas!"

Das Neueste aus Uentrop!

13 neue Schützenmitglieder! Aufwärtstrend setzt sich fort!

Freudig verkündete Kassierer Hans-Josef Bornemann den Versammlungsteilnehmern die Neuaufnahme von 13 Schützenbrüdern im Jahr 1987. Wahrlich, ein guter Einstand; denn er gehört jetzt ein Jahr dem Vorstand an. Noch nie hatten in der Vergangenheit soviel Schützenbrüder innerhalb eines Geschäftsjahres den Aufnahmeantrag unterschrieben.

Schützenhauptmann Klaus Rappold eröffnet die gut besuchte Generalversammlung des Schützenvereins und begrüßte besonders das amtierende Königspaar Hans-Joachim Hense und Hannelore Grossert zusammen mit Schützengeck Jürgen Grossert. Herzliche Willkommensgrüße entbot der Hauptmann dem 12. Prinz Karneval »Einmal schön, immer schön« (Friedhelm Westermann) – inzwischen durch »Hans-Josef, der Mükkenjäger« abgelöst, dem Arnsberger Polizeichef Hans-Jürgen Graf und allen anwesenden Ehrenmitgliedern. Gleich zu Beginn stellte er die neue Königinnenkette des Schützenvereins vor, welche von Goldschmiedemeister Werner Klein aus Arnsberg 1 gefertigt wurde. Die Kette ist ein gelungenes Kunstwerk mit dem sich Schützenkönigin Hannelore Grossert gern schmücken ließ.

Beim Totengedenken gedachten die Versammlungsteilnehmer besonders der verstorbenen Schützenbrüder Helmut Hartwig und Josef Schaminet. Nach den üblichen Regularien gab stellvertretender Hauptmann Josef Schulte einen umfassenden Jahresrückblick 1987. Seinem Resümee war unschwer zu entnehmen, daß ein erfolgreiches und schönes Schützenjahr abgeschlossen wurde. Geschäftsführer Hans-Jürgen Graf bilanzierte gesunde Kassenverhältnisse, erinnerte aber an die hohen Unterhaltungskosten der Schützenhalle, die immer mehr die Rücklagen angreifen würden. Besonders die Auflagen des TÜV schlügen hier zu Buche.

Interessante Jahresberichte hörten die Anwesenden vom Schießgruppenleiter Rudolf Kunen.

Nachdem die Versammlung, auf Antrag von Kassenprüfer Ralf Nimbs, dem gesamten Vorstand einstimmig Entlastung erteilt hat, erfolgten die Neuwahlen.

Alle zur Wahl stehenden Vorstandsmitglieder (Schützenhauptmann Klaus Rappold, Geschäftsführer Hans-Jürgen Graf, Schriftführer Manfred Grossert und Hallenwart Rolf Wewer) wurden für weitere zwei Jahre einstimmig in ihren Ämtern bestätigt. Neuer Kassenprüfer wurde Lothar Schulte.

Nach Beratung und Genehmigung das Haushaltsplanes 1988 stand das diesjährige Schützenfest auf der Tagesordnung. Es wird am 10./11./12. Juni gefeiert. Den Zuschlag für die Restauration erhielt Frau Waltraud Hömberg aus Meschede und Ernst Henker (OKKER) liefert die Getränke (VELTINS-PILSENER). Die Musik wird ausgeführt vom Musikverein Wennemen, dem Spielmannszug der Arnsberger Bürgerschützen und von der Hauskapelle THE TIMES.

Die Versammlung beschloß einstimmig, nicht am Jubelfest in Hachen teilzunehmen.

Mit freudiger Mine vernahmen die Schützenbrüder die Worte des Schreibens der Sparkasse Arnsberg-Sundern, welches Klaus Rappold verlas. Danach fördert das Geldinstitut in diesem Jahr die Arbeit der im Bereich der Stadt Arnsberger ansässigen Schützenvereinigungen auf dem Gebiet der Heimatpflege und Brauchtumswahrung und stellte dafür einen angemessenen Geldbetrag zur Verfügung.

In der gewohnten Zügigkeit hatte der Versammlungsleiter die lange Tagesordnung schon um 21.25 Uhr über die Bühne. Die meisten Schützenbrüder hingen jedoch noch ein paar Stündchen dran und ließen sich noch maches kühle Blonde schmecken. Das Jahr 1988 fing gut an!

VaK testet Kfz-Fahrer

Erfreulich, daß der Verband alkoholfreier Kraftfahrer (VaK) seine ALKO-Testreihe nun auch im Sauerland fortsetzt. Alle Kraftfahrer habe die Möglichkeit ihre individuelle Promillgrenze nach Alkoholgenuß testen zu lassen. Da jeder Körper unterschiedlich reagiert, wird in verschiedenen Phasen gemessen, das heißt, nach dem Genuß von drei, sechs, neun oder zwölf Glas Alkohol. Größe und Körpergewicht sind automatisch im Computer gespeichert und finden bei der Berechnung des Ergebnisses Berücksichtigung. Der Test geht bis zur 1,5-Promillgrenze und wird von bestgeschulten Fachkräften durchgeführt. Sowohl ein medizinischer als auch ein polizeilicher Berater stehen kostenlos zur Verfügung. Der Testwagen steht Karfreitag in der Zeit von 11-13.30 Uhr auf dem Vorplatz der Schützenhalle in Uentrop. Die Testgebühr beträgt 5,- DM. Alle Getränke sind frei. Zwecks Vorlage bei späterer Polizeikontrolle wird ein »Testbericht« für jeden Einzelnen erstellt. Interessierten, welche, zur Anfahrt den eigenen PKW benutzen, wird für die Heimfahrt der VaK-Fahrdienst kostenlos angeboten.

Alter Osterbrauch lebt wieder auf

Wenn auch der Frühling, bedingt durch den späten Wintereinbruch nicht so richtig »in die Pötte« kommen kann, steht trotzdem das Osterfest unmittelbar bevor.

Eine besondere Osterfreude wollen einige junge Männer um Schützenkönig Hans-Joachim Hense(Schlimmes) der Dorfgemeinschaft in diesem Jahr bereiten. Der uralte Brauch, das Abbrennen des Osterfeuers, soll wieder aufleben. Ein Teil des Brennmaterials ist bereits durch die Weihnachtsbaum-Sammelaktion zusammengetragen worden.

Alle Dorfbewohner, Freunde und Gäste treffen sich am Ostersonntag, dem 3. April 1988 um 19 Uhr auf Bornemanns Wiese unterhalb der Vogelstange. Bei Anbruch der Dunkelheit soll der Holzstoß angezündet werden. Außerdem ist für eine Überraschung bestens vorgesorgt. Die »Arnsberger Post« hofft mit den Veranstaltern auf eine erfolgreiche Wiederbelebung alten Brauchtums und wünscht allen Leserinnen und Lesern des »Neuesten aus Uentrop« ein frohes, erholsames Osterfest.

K.R.

AMEROPA
DER REISEVERANSTALTER DER BAHN

Sommer



Glacier-Express-Spezial

die 8-tägige Kurzreise mit der **Schweizer Ferienkarte.**
Abreise jeden Samstag vom 23. April bis 15. Oktober '88.

Reiseverlauf:
Arnsberg – Brig – Glacier-Express – Chur – Arnsberg (genaues Programm bei uns im Reisebüro).

Leistungen:
Hin- und Rückfahrt 2. Klasse ab/bis Arnsberg
Schweizer Ferienkarte
7 x Doppelzimmer/Frühstück/Dusche/WC
Transfers
Reiseleitung
Sonderleistungen Graubünden

Preis für die 1. Person im DZ: DM 1115,-
Preis für die 2. Person im DZ: DM 1040,-

Hier werden Sie fachlich gut beraten. Und können außerdem gleich buchen:

Reisebüro ARNSBERG
Steinweg 6
5760 Arnsberg 2
Telefon
02931/1727-28

Kleinanzeigen
bis 3 Zeilen
nur 5,- DM.
Jede weitere Zeile 1,–

Badespaß mit Sicherheit
MINOR-AQUA TEC
Badewannenlifter für Behinderte und Senioren



Knapp
Orthopädie-Technik
Clemens-August-Straße 43
Postfach 51 67
5760 ARNSBERG 2
Telefon (0 29 31) 1 66 17

Peter Schulenkorf

Neu: FACHBETRIEB FÜR HEIZUNG UND SANITÄR

Ab 18. 4. auch Elektrotechnik

Beratung, Planung und Ausführung in Um-/Alt-/Neubauten.

Notdienst auch an Sonn- und Feiertagen.

Die Frölings:

Wie man Energie spart. Eins, zwei, drei.

Die kleine Systemlösung von FRÖLING: Heizkessel, Speicher, Wärmepumpe. Technologie der Spitzenklasse.

Wir beraten Sie gern:



Telefon (02931) 10437

Kurfürstenstraße 17 · 5760 Arnsberg 2

LBS

Bausparkasse der Sparkassen

Der Super-März der LBS.

Kommen Sie zu den LBS-Bausparwochen: Wir berechnen Ihnen Ihren persönlichen Spargewinn.

Also bis 31. März zur LBS.

LBS-Bezirksleiter
BERNHARD HEIMANN

LBS-Bezirksberater
HARTMUT PELNY

LBS-Bezirksberaterin
HANNELORE RAIDT

Obere Straße 6-8 (1. Etage) · Telefon (02932) 26099
5760 ARNSBERG 1 - NEHEIM

Clemens-August-Straße 14-16 · Telefon (02931) 16695
5760 ARNSBERG 2

Fenster vom Schreinermeister Qualität ein Leben lang

HENNECKE GmbH

Kunststoff-Fensterbau
Meschede-Enste, Tel. (0291) 2712

- Ein handwerklich ausgereiftes, von Architekten bevorzugtes Vollkunststoff-Fenster
- Unsere Kunden bedanken sich für die fachmännische Beratung sowie fachlich ausgeführte Montage.

HENNECKE

Kunststoff-Fenster + -Haustüren direkt vom Hersteller

SV.-Holzmarkt

Holz im Garten z.B. Palisaden, 100 cm lang, 10 cm ∅	Stück DM	**4,35**
Paneele, Profilbretter z.B. Sen-Esche-Repro, 260x20,8	qm DM	**15,70**
Kanthölzer gehobelt z.B. 2700 x 58 x 34 mm	Stück DM	**8,70**
Küchenarbeitsplatten viele Dekore	lfm. DM	**34,00**

Solange Vorrat reicht!

Oeventroper Straße 5
5760 Arnsberg 2 - Oeventrop
Telefon 02937/2275

Fleisch und Wurst von Martin Wirth



Nackenrollbraten und Spießbraten	1 kg	**9,98**
Schmetterlingsteak	100 g	**1,28**
Neuseeländische Lammkeulen	gefr.	
Schinkenwurst a. Stck.	100 g	**1,18**
Trüffelleberwurst	100 g	**2,68**
Sylter Heringstopf	100 g	**1,68**
Stangenspargel geschält, weiße Köpfe	1/2 Ds.	**2,85**

Wir braten und grillen für Sie!

Jeden Donnerstag:

Kesselfrische Fleischwurst

Fleischerei

5760 ARNSBERG 2 Clemens-August-Straße 37

Fit in den Frühling!

- Instandsetzung aller PKW-Fabrikate
- Reifen und Zubehör zu Superpreisen
- Anerkannte ASU und DEKRA-Werkstatt
- Werkstattgeprüfte Gebrauchtwagen
- Beseitigung von Unfall- und Rostschäden – unser Lackierer berät Sie gern –

Ihr Partner rund um's Auto



AUTO-STEINKE

Oeventrop Telefon 02937/6496

Ford Granada GL Kombi, Bauj. 3/84, 135 PS, Anhängerkupplung, Cassettenradio, Zentralverriegelung, Alufelgen **10.000,-**

Ford Fiesta, Bauj. 11/82, 20 PS, Metalliclackierung **5.800,- DM**

Kadett D Caravan, 12/81, 60 PS **4.800,- DM**

BMW 316, Bauj. 5/80, 90 PS **5.200,- DM**

Scirocco GT, Bauj. 1/80, 85 PS, 205/60 HR 13 Reifen auf Alufelgen **6.200,- DM**

Daimler Benz 207 D Hochdach, Bauj. 11/82, 72 PS **6.800,- DM**

Weitere preiswerte werkstattgeprüfte Gebrauchtwagen auf Anfrage.

Auto Steinke
Oeventrop · Am Bahnhof
Tel. 02937/6496

RUND UMS AUTO

GOLF GTI
Baujahr 81, 2 Jahre TÜV, sehr guter Zustand, viele Extras, Preis VS. Tel. ab 18 Uhr 02937-1767.



Auto-Verwertung Böhnke

Tel. (0 29 31) 7 74 04

Verkauf von ausgebauten und geprüften **Kfz-Ersatzteilen**
Ankauf von Unfall-**Kfz** und anderen.
Arnsberg 2, Dieselstr. 11, Gewerbegebiet Alte Ruhr an der B 7

PREISVORTEIL BIS CA. DM 1.200,–*

Das neue Sondermodell

Renault 11 Cheverny

Von 40 kW/55 PS bis 69 kW/95 PS, als Diesel oder Benziner.
Mit vielen sinnvollen Extras zum besonders günstigen Preis.

* Verglichen mit dem Serienmodell Renault 11 TXE



RENAULT-Vertragshändler
Autohaus Assmann
Bahnhofstraße 78 · Tel. 02903 - 581-2
5778 Meschede 3 - Freienohl

RENAULT Autos zum Leben.



Ihre Sicherheits-Batterie
Wartungsfrei nach DIN

Aktive Startkraft.
Zuverlässig, sicher.
Ihr Fachhändler:

TRACHTE
Fahrzeugteile · Industriebedarf
Arnsberg 2 · Niedereimerfeld 17 · Tel. 02931 / 70 91

Geöffnet von 8-18 Uhr, samstags von 8-13 Uhr.

Ihr Vorteil:

günstige Gebrauchtfahrzeuge aus Leasing-Rücknahme.

Renault 5 Campus
EZ 30.9.87, 7510 km, 45 PS **10.900,-**

Renault 9 GTD 4türig (Diesel)
EZ 10.1.84, km 72.609, 54 PS **8.900,-**

Renault 11 GTL 5türig,
EZ 20.3.86, 15.800 km, 67 PS **10.900,-**

Renault 9 Broadway, 5türig
EZ 15.5.86, 26480 km, 54 PS **9.800,-**

Günstige Finanzierung durch die Renault-Bank ohne Anzahlung.

Autohaus Assmann
Bahnhofstr. 78 · 02903-581-2
5778 Meschede-Freienohl

Ente 28 PS, Zulassung 4/83, 1. Hand, 25.000 km **4.750,-***

R 4 TL, 34 PS, Zulassung 2/83, 43.000 km **4.850,-***

DB 200 Diesel 55 PS **7.450,-***

Passat C Diesel/Turbo 70 PS, 1. Hand, 23.000 km, Zulassung 11/86 **16.950,-***

Audi 80 GL Automatik 75 PS, Zulassung 10/81 **7800,-***

R 5 GTL 45 PS, Zulassung 11/84 **5.950,-**

DB 240 D Zulasg. 1/83, 81.500 km **16.650-***

Mitsubishi Lancer Kombi GLX 75 PS, 1. Hand, 39.800 km, Zulassung 11/85 **12.500,-**

Suzuki SJ 410 de Luxe 45 PS, Allradfahrzeug, Zubehör, Jahreswagen, 1. Hand, 9.900 km, **14.950,-**

Mitsubishi Colt 1500 GLX Zulassung 3/85, 75 PS, 1. Hand, 46.000 km **10.650,-***

Mitsubishi Galant EL 5 102 PS, Zulassung 9/86, Werksgarantie **18.450,-***

* = Kundenauftrag

Autohaus Metzner
Eickelstr. 2, Tel. 02932/4427
5760 Arnsberg 1

Honda-Accord Automatic	1700,- DM
Fiat 127 Bauj. 1982	3000,- DM
Toyota Corolla 1300	3000,- DM
Citroen BX 16 TRS Bauj. 1984	8600,- DM
Daihatsu Cuore **30 PS**	**4650,- DM**

Autohaus Toch
Arnsberg 2
Hammerweide 24 · tel. 4129

VW Golf GL Modelljahr 1979, 50 PS, 96.000 km **4.600,-***

VW Golf C Modelljahr 1982, 50 PS, 72.000 km **6.850,-**

VW Golf CL Diesel Modelljahr 1982, 54 PS, 91.000 km **6.950,-**

VW Golf C Kat., Modellj. 1984, 55 PS, 72.000 km **10.700,-***

VW Passat LS Modelljahr 1975, 75 PS, 110.000 km **1.500,-***

VW Kombi 9-Sitzer Turbo-Diesel, Modellj. 1986, 70 PS, 32.000 km **22.400,-***

Opel Kadett D Modelljahr 1983, 60 PS, 47.000 km **7.200,-***

BMMW 316 Modelljahr 1982, 90 PS, 58.000 km **9.950,-***

BMW 315 Modelljahr 1983, 75 PS, 64.000 km **11.200,-***

Audi 90, 5-Gang, Kat., Modelljahr 1985, 115 PS, 33.000km **20.700,-***

* im Kundenauftrag

Autohaus JOST

Ihr V·A·G-Partner für Volkswagen und Audi

V·A·G Audi VW

Clemens-August-Str. 75–77 · 5760 Arnsberg 2 · Tel. (0 29 31) 17 06



Großes Caravan-Angebot.

Beratung, Ausstellung, Verkauf, Service.

Wohnwagen Kemper

WILK · TABBERT · KNAUS

Vertragshändler

Werkstatt · Zubehör

Gas- und TÜV-Abnahme

An der B 7

5760 Arnsberg 2

Tel. 02931/6500

(auch Sonntags freie Besichtigung)

Nutzen Sie unsere Vorteile

Tanken Sie mit Kreditkarte
Keine monatlichen Gebühren
Keine Vorauszahlungen
Verkehrsgünstige Lage

B. Grüne & Sohn

Arnsberg · Tel. 02931/10735

GRÜNE

Mineralöle

Viele Sofort-Gewinne zum Mitnehmen.
Und 3 x im BMW 325 i Cabrio zum Lago Maggiore. Die doppelte Gewinnchance für Sie von uns und Dunlop.

Teilnahmekarten gibt's bei uns.
Einfach vorbeikommen oder anfordern.

DUNLOP

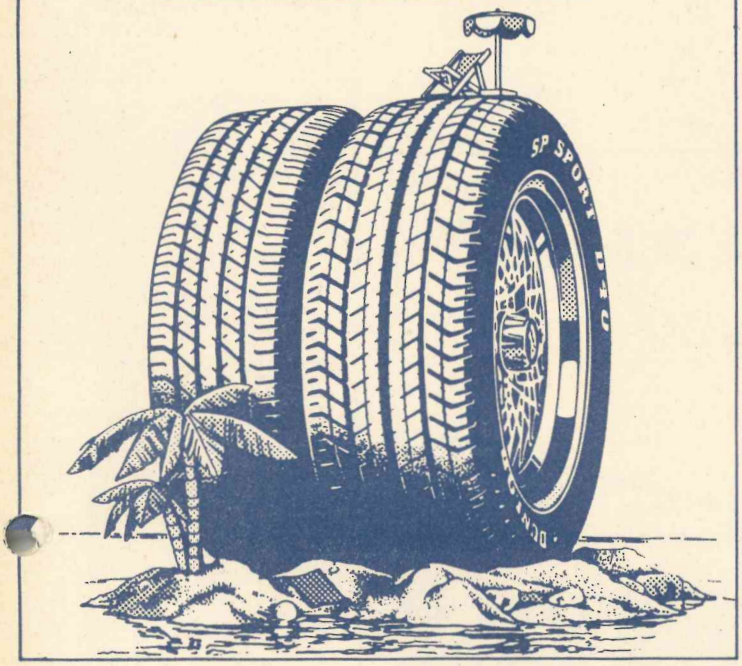



Autohaus Metzner

Vertragshändler – 5760 Arnsberg 1 – Eickelstraße 2 – gegenüber Famila – Telefon 02932/ 4427

Eine echte Kemperleistung: Spitzentechnik zum Superpreis:

155 SR 13	**DM 68,40**
165 SR 13	**DM 76,60**
175/70 SR 13	**DM 86,70**

incl. MWST.

REIFEN GMBH Kemper

Dieselstraße 2 · **5760 Arnsberg** · Telefon 02931/68 49 und 69 09

„Urlaubs – reif"

DAIHATSU

denkt Monika als sie das gesamte Gepäck problemlos im CUORE 44 verstaut hat. Und für Herbert bleibt nichts mehr zu tun, als Kinder und Hund zu rufen…

CUORE 44: Länge 3,19 m, Wendekreisradius 4,80 m, Gepäckvolumen bis 288 l.

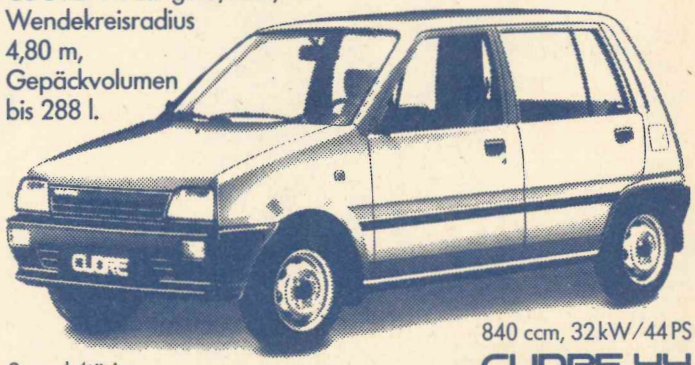

840 ccm, 32 kW/44 PS

2- und 4türig

CUORE 44

DAIHATSU

Autohaus Toch

Hammerweide 24-26 · Arnsberg 2 · Tel. 02931-4129

LEDERWAREN
GUSTEL
KRAUSE

Arnsberg 2
Gutenbergplatz 61
Telefon 02931 / 16990

Wir bieten eine große Auswahl an modischen
Taschen, Reiseartikeln, Kleinlederwaren, Schirmen und Geschenkartikeln
zur Kommunion und Konfirmation.

---

25 Jahre
Fußhilfe

»Gesunde Füße spürt man nicht!«
Jeden Monat einmal nur zur
med. Fußpflege
Es lohnt sich bis ins hohe Alter.
In meiner Praxis erhalten Sie:
med. Fußpflege, orthopädische Einlagen, Orthesen, Ballenschalen, Nagelspangen
nach ärztlicher Verordnung. Alle Krankenkassen

Rudolf Schulte
Arnsberg 2, Clem.-Aug.-Str. 60 · Tel. 12182
»Ihr Partner bei Fußbeschwerden«

IM BRENN PUNKT:

- Urlaub
- Reisen
- Ruhe
- Genießen
- Reise-versicherung
- SIGNAL

SV3

Thomas Koßmann
Arnsberg 2-
OEVENTROP
02937/6484
Büro
02931/2006

SIGNAL VERSICHERUNGEN

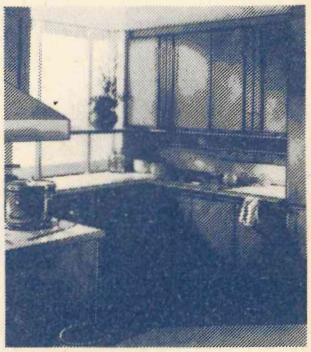

umweltfreundlich
weil arm an Formaldehyd

Wo Sie schon immer gut beraten wurden, gibt es jetzt die Küchen mit dem blauen Engel des Umweltbundesamtes.

Als erstes Küchenprogramm wurde Zeyko mit dem blauen Engel des Umweltbundesamtes ausgezeichnet. Ein guter Grund, sich diese Küchen anzusehen, denn an einer Zeyko sind höchstens noch nullkommanullfünf Millionstel produktionsbedingte Schadstoffanteile meßbar. Mehr Details und natürlich die Küche der Küchen sehen Sie jetzt bei uns.

zeyko®
Küchen in Schwarzwälder Wertarbeit

HKM
Möbelhof GmbH
Inh. Th. Blume
und W. Kneer
Clemens-August-Str. 95
Telefon (02931) 2020
5760 Alt-Arnsberg
Langer Samstag
von 8.30-18.00 Uhr
durchgehend geöffnet

„Da nimmt man einen guten Schluck."
Frisches Veltins.

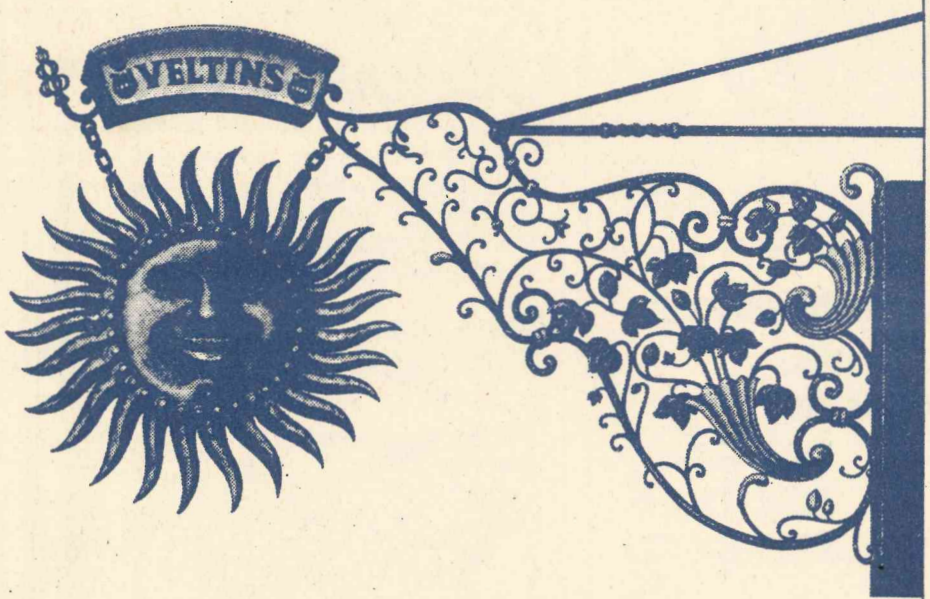

Getränkefachgroßhandel
KORTE
Inhaber Peter Korte
Wennigloher Straße 4 · Arnsberg 2 · Tel. 02931/3503

Brauerei C.&A.Veltins,
5778 Meschede-Grevenstein,
Hochsauerland,
Telefon 02934/710

Nr. 4 39. Jahrgang 5. Mai 1988 An alle Haushaltungen!



ARNSBERGER POST

Das älteste, kostenlos verteilte Anzeigenblatt der Bundesrepublik Deutschland

Könige und Königinnen geben gutes Beispiel

Auch wenn die örtliche Presse schon berichtete, so greift die Arnsberger Post dieses Thema nochmals auf.

Das Treffen der Könige und Königinnen der Schützenvereine, Bruderschaften und Gesellschaften aus dem sogenannten Kommers-Bereich (Arnsberg, Muffrika, Schreppenberg, Uentrop, Oeventrop, Rumbeck, Niedereimer, Wennigloh und Breitenbruch) ist ein hervorragendes Beispiel für die Brüderlichkeit und für das Verständnis unterein-ander. Auch wenn man dieses für selbstverständlich hält, so war das doch längst nicht immer so; denn so gab es schon früher hie und da Gerangel um die besten Termine – auch nahmen und nehmen die Schützen verschiedenster Ortsteile und Städte für sich in Anspruch, Gedeih und Brauchtum ihres Ortes am besten vertreten zu können. Und das ist spätestens seit der kommunalen Neugliederung nicht nur legitim, sondern auch wünschenswert.

Durch die Einrichtung des inzwischen traditionellen Schützen-Kommers im Spätsommer bzw. Herbst des Jahres ist ja eine sehr harmonische Plattform schützenbrüderlichen Verständnisses gefunden, die gegenseitige Festbesuche und viele Freundschaften innerhalb der Schützenschar der verschiedenen Ortschaften und Stadtteile tun ihr Übriges.

»Einfach großartig« – so der Tenor der Könige und Königinnen bei ihrem ersten Treffen – die Idee vom

MÄNNER ZU CRUSE

... denn wir bieten die starke Spezialauswahl aller Marken in der Herrenmode.

CRUSE

ARNSBERG ZUR FELDMÜHLE

Morgen, Freitag, 6. Mai, 16.00 Uhr

NEUERÖFFNUNG

Hotel-Restaurant »Zum Landsberger Hof«

5760 Arnsberg 2 · Alter Markt 18 · Tel. 02931/3318

Im Herzen von Alt-Arnsberg haben wir eine neue Stätte der Gastlichkeit geschaffen. Wir freuen uns, Ihnen mitteilen zu können, daß wir nach nur dreimonatiger Umbauzeit morgen unser Haus eröffnen.

Es bietet Ihnen:

- eine gutbürgerliche Küche mit einer umfangreichen Mittags- und Abendkarte, auf der Schlemmereien ebenso vertreten sind, wie rustikale heimische Gerichte.
- Am Nachmittag bieten wir Kaffee und hausgemachten Kuchen.
- Gesellschaftsräume mit allem Komfort für Familien- und Geschäftsfeiern
- modern ausgestattete Hotelzimmer mit Du/WC, TV, Telefon usw.

Im Ausschank: VELTINS · Diebels Alt

Wir freuen uns auf Ihren Besuch:

Familie Hans Willmes und Mitarbeiter

5760 Arnsberg 2
Ruhrstr. 70-72 (Ecke B 7/B 229)
Fernruf (0 29 31) 40 11

Hoevel

5778 Meschede
Im Schwarzen Bruch 39
Fernruf (02 91) 47 00

König der Bürgerschützen, Rainer Werdite, für seine Amtsbrüder in seiner Stammkneipe ein gemütliches Beisammensein zu veranstalten.

Dabei wurde natürlich gefachsimpelt, Erfahrungen ausgetauscht, neue Freundschaften geschlossen.

Die Überraschung für alle Könige incl. Rainer Werdite (der ebenso überrascht war) war das excellente Königsmahl, was der Caffee-Club »Blaue-Bohne« ihrem Mitglied Rainer und den übrigen Majestäten kredenzten. Die »Gourmets« Hermann Rath, Horst Keck, Reinhard Hilligsberg und Wolfgang Schlimbach versetzten den »Rathskeller« in ein Feinschmecker-Lokal, wobei weniger das Gericht »Dicke Bohnen mit Speck, Mettwurst und Bratkartoffeln« Akzente setzte als mehr die perfekt-adrette Kochmontur der Caffee-Club-Freunde.

Anschließend wurde das viele königliche Blut amtierender Majestäten durch »The Band of the first Company« mit heimischen Schützen-Melodien derart in Wallung gebracht, daß sie selbst ihr königliches Gesangsorgan bemühten.

Weniger spektakulär ging es ca. 10 Tage später beim Treff der Königinnen zu. Ulla Böhmer (Wennigloh) hatte dieses Treffen organisiert und so traf man sich im Restaurant Mand am Neumarkt. Leider fehlte hier Oeventrops Schützenkönigin Angelika Trägner, die wegen einer Erkrankung absagen mußte.



Die Königinnen v.l. oben: Heike Graewert (Arnsberg), Bettina Wein (Schreppenberg), Sabine Lenhoff (Muffrika), Hannelore Grossert (Uentrop); untere Reihe Elisabeth Blöink (Niedereimer), Inge Schulte (Breitenbruch), Doris Schulte (Rumbeck) und Ulla Bömer (Wennigloh).

Text u. Fotos: Franz-Jörg Schulte



Die Schützenkönige (v.l.) Dieter Böhmer (Wennigloh), Heiko Ihme (Rumbeck), Joachim Hense (Uentrop), Diethelm Stübbecke (Niedereimer, auch Kreisschützenkönig), Rainer Werdite (Arnsberg), Meinolf Koch (Muffrika), Hermann-Josef Schulte (Uentrop), Dirk Löhr (Schreppenberg) und Joachim Trägner (Oeventrop).



Ein guter Koch genießt auch seine eigene Zubereitung – die 4 »Blaue Bohne«-Köche v.l. Hermann Rath, Horst Keck, Reinhard Hilligsberg und Wolfgang (Camillo) Schlimbach.

Rasen-Dünger Rasaflor®



Schafft prächtigen Rasen: Intensiv grün, dicht und unkrautarm. Organisch-mineralischer Rasendünger mit Sofort- und Langzeitwirkung. Rationell und wirtschaftlich durch hohen Stickstoff-Gehalt.

(Wer auch den Rasen nur organisch düngen will, verwendet Rasendünger Oscornaflor.)

Ihr Fachgeschäft fürs biologische Gärtnern:

Garten-Baumschule RÖHRIG

Arnsberg 2 · Altes Feld · Telefon (02931) 3101

Interview nach Fragebogen

Können Sie sich eine angenehmere Nebentätigkeit nicht nur am Wohnort vorstellen? Im Hintergrund eines der angesehensten deutschen Marktforschungs-Institute; im Vordergrund Sie, als freie Interviewerin. Schreiben Sie uns. Wir informieren Sie dann ausführlich. Postkarte genügt. Abt.-Nr. 14 A

SAMPLE INSTITUT GBMH · Papenkamp 2 - 6, 2410 Mölln · Tel.: 04542/801-264

25 Jahre

»Gesunde Füße spürt man nicht!«
Jeden Monat einmal zur
med. Fußpflege
Es lohnt sich bis ins hohe Alter.
In meiner Praxis erhalten Sie:
med. Fußpflege, orthopädische Einlagen, Orthesen, Ballenschalen, Nagelspangen
nach ärztlicher Verordnung. Alle Krankenkassen

Rudolf Schulte
Arnsberg 2, Clem.-Aug.-Str. 60 · Tel. 12182
»Ihr Partner bei Fußbeschwerden«

Fußhilfe

City-Spiel 2000
Spielen Sie mit
in gemütlicher Atmosphäre
Brücken-Center Arnsberg



Nicht vergessen!
Am 8. Mai 1988 ist
Muttertag!
Geschenkideen finden Sie bei
Lederwaren Rickert
Inh. W. Tischmann
Promenade 2, 5760 Arnsberg 2

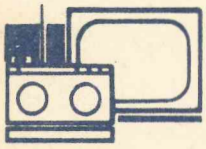

TV · HiFi · Video
Theo Kramer

Radio- und Fernsehtechniker-Meister
Nachfolger der Fa. Radio Karbe
☎ 0 29 31 / 1 05 05
5760 ARNSBERG 2 · Henzestraße 6

USA

NOW ODER NEVER

Miami Beach	2 Wochen schon für	1365,-
PKW-Rundreisen	2 Wochen schon für	1465,-
★ Flüge New York	Köln oder Frankfurt	799,-
★ Flüge Miami	Köln oder Frankfurt	1049,-
★ Flüge Los Angeles	ab Frankfurt	1159,-

Im Juni besonders preiswert – schnell reservieren!

TOURISTIC CENTER ARNSBERG
Im Brückencenter
Tel. Touristik: 02931-2049

Nach dem Maß der Natur

Bequem – wie barfuß in der Natur – gehen Sie mit GANTER AKTIV.



AKTIV Modell 703

AKTIV Modell 135

AKTIV Modell 161

● Die AKTIV-Sohle mit der Vierpunkt-Abroll-Dynamik bettet Ihre Füße waagrecht. Sie gehen dadurch völlig entspannt, in natürlich- aufrechter Körperhaltung.

Ganter
Wir machen Schuhe für die Füße

Natürlich von Ihrem Fachberater

Schuh Prange
Arnsberg 2 · Steinweg

Am Samstag, 7. Mai
durchgehend von 9-18 Uhr geöffnet!

Zum MUTTERTAG am 8. Mai

Blumen,
Geschenke und Präsente,
moderne Floristik
aus der

Blumenbinderei
H. B. Schaper
Alter Markt 4 · Ruf 02931/7289
5760 Arnsberg 2

Unser Geschäft ist am 8. Mai von 10-12 Uhr geöffnet.

Ein dreifaches Horrido den Schreppenberger Schützen

Das Schreppenberger Schützenfest, das Hauptereignis des Jahres, rückt in greifbare Nähe. Das Fest findet am 14., 15. und 16. Mai statt.

Der Vorstamd um den Vorsitzenden Klaus Meier hat seine Arbeit getan. Nun hoffen die Grünröcke, daß auch das Wetter dem fest hold ist. »Saure Wochen – frohe Feste, sei dein künftig Zauberwort!« 1797 hat Johann Wolfgang von Goethe dieses Wort geprägt. Er wußte um die Wahrheit dieses Satzes, der für die Menschheit seit eh und je gilt. Was wäre das Leben ohne Feste?

Das Fest beginnt am Samstag um 17 Uhr mit dem Verstorbenengedenken auf dem Hl. Kreuz-Friedhof und der anschließenden Schützenmesse. Nach der Rückkehr in die Berbketalhalle geht es zum gemütlichen Teil über. Der »Berbketaler Abend« beginnt um 20.00 Uhr.

Die Festmusik ist auch in diesem Jahr in bewährten Händen, sie wird von der Kapelle Bruchhausen unter Leitung von Georg Schulte, und dem Tambourcorps Schreppenberg unter Leitung von Hans Peter Berger gestellt.

Der Sonntag beginnt um 10.30 Uhr mit dem Empfang der auswärtigen Vereine und dem Konzert zu Ehren des Königspaares.

In diesem Rahmen werden auch folgende Schützen geehrt: Das Jubelkönigspaar, das die Schreppenberger vor 25 Jahren regierte, Heinrich Hahne und Rosemarie Nöth; für die 15jährige Vorstandsarbeit, Volker Hansmann und für 10jährige Vorstandsarbeit Wolfgang Bücker.

Vom Tambourcorps werden Franz-Josef Mikus und Martin Wein für 10jährige Treue geehrt.

Der Höhepunkt des Tages wird



Das Jubelkönigspaar Heinrich Hahne und Rosemarie Nöth.

dann der Festzug um 16.30 Uhr sein, wobei der festlich aussehende Hofstaat mit dem Königspaar Dirk Löhr und Bettina Wein sich dem Volke zeigen werden. Abends ist wieder Konzert und Tanz.

Bereits um 6 Uhr ist Montagmorgen »Wecken« vom Tambourcorps. Auch in diesm Jahr hat der Vogelbauer Eugen Becker wieder ein prächtiges Exemplar gefertigt. »Zum Abschießen viel zu schade«, sind seine Worte Jahr für Jahr. Recht hat er.

Wer wird die Nachfolge von Schützenkönig Dirk (Düse) antreten? Diese Frage dürfte gegen Mittag beantwortet sein, wenn der neue König mit seiner auserwählten Königin proklamiert wird.

Aber auch die »Geckin« Uta Gonet (geb. Wiesenthal, vom Grünen Haus) wohnhaft in Connecticut (USA) wird von einer neuen Geckin (oder Geck) abgelöst.

Zum Vogelschießen ist wie immer der Eintritt frei.

Nachmittags im Festzug kann das neue Königspaar mit seinem neuen Hofstaat bewundert werden. Auch dieser Tag klingt in alter Weise mit einem Schützenball aus.

Auch zu diesem Schreppenger Schützenfest lädt der Vorstand alle Familien, Freunde und Gäste herzlich ein.

Die Schreppenberger werden gebeten, an den Festtagen zu flaggen.

VoHa

Schnadegang im Jubiläumsjahr am 28. Mai 1988

Wie in jedem Jahr richtet auch diesmal die SGV-Abteilung Arnsberg den Schnadegang aus.

Im Jubiläumsjahr erwartet die Schnadegänger neben der liebgewordenen Tradition des Königsbieres noch eine zusätzliche Überraschung.

Die Wanderer treffen sich um 10 Uhr am Maximilianbrunnen und werden dort im Rahmen der Eröffnung der Arnsberger Woche auf den Weg geschickt, die Grenzen der Stadt zu kontrollieren. Wanderführer Wolfgang Frank wird die Arnsberger Bürger diesmal zur Westgrenze der Stadt führen.

Zum ersten Mal werden die Schnadegänger dabeisein, wenn ein Kohlenmeiler, der seit 10 Tagen in Betrieb ist, vom Köhler aufgebrochen wird.

Zu diesem Zweck wird der Schnadezug auf dem Kreuzberg um 15 Uhr eintreffen.

Für zünftige Unterhaltung und das leibiliche Wohl der Gäste ist bestens gesorgt. *G. Riedel*

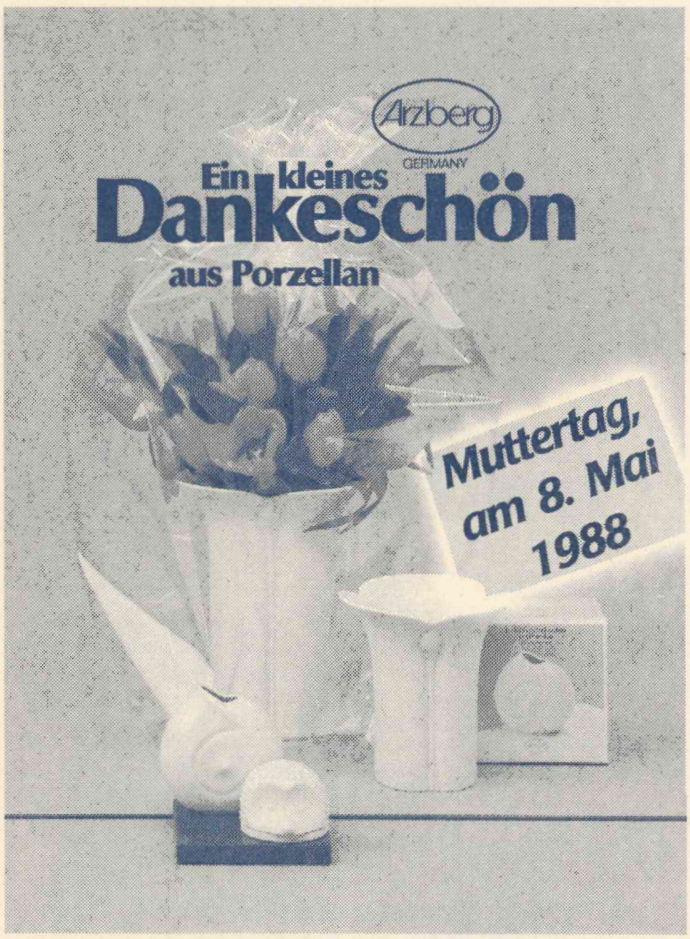

Küche + Tisch
Am Brückencenter
5760 Arnsberg 2
Telefon 02931/15733
Die gute Adresse für Küchen- und Tischkultur

RETTET DEN WALD
B.I.O.
Bürger-Initiative Ochsenkopf e. V.

NEU Strich- u. Schleiflackmöbel-Innenausbauten komplett einschließlich Anstrich

Innenausbau · Raumgestaltung
Tischlerei FABRI

Ihr Vorteil bei uns:

◆ Beratung ◆ Planung ◆ Ausführung

- Wohnräume · Schlafzimmer · Dachausbauten
- Schrankanlagen · Einbaumöbel · Einzelmöbel
- Haustüren · Zimmertüren · Treppenanlagen
- Decken- und Wandgestaltungen
- Gaststättenausbau · Büroausbau

Josef Fabri · 5778 Meschede-Grevenstein
Graf-von-Spee-Straße 2 · Telefon 02934/264

Pelzmoden

Neue Modellcolletion 88/89.

REISS

Modernisierung
Aufbewahrung
Reinigung

Clemens - August - Str. 19 · Arnsberg 2

Peter Schulenkorf

FACHBETRIEB FÜR HEIZUNG-, SANITÄR- UND ELEKTROTECHNIK

Beratung, Planung und Ausführung in Um-/Alt-/Neubauten.

Notdienst auch an Sonn- und Feiertagen.

Die Frölings:

Wie man Energie spart. Eins, zwei, drei.

Die kleine Systemlösung von FRÖLING: Heizkessel, Speicher, Wärmepumpe. Technologie der Spitzenklasse.

Wir beraten Sie gern:



Telefon (02931) 10437

Kurfürstenstraße 17 · 5760 Arnsberg 2

Am 28. und 29. Mai 1988 »Tag der offenen Tür«.

Wir freuen uns auf Ihren Besuch!

Fenster vom Schreinermeister Qualität ein Leben lang

HENNECKE GmbH

Kunststoff-Fensterbau
Meschede-Enste, Tel. (0291) 2712

- Ein handwerklich ausgereiftes, von Architekten bevorzugtes Vollkunststoff-Fenster
- Unsere Kunden bedanken sich für die fachmännische Beratung sowie fachlich ausgeführte Montage.

HENNECKE

Kunststoff-Fenster + -Haustüren direkt vom Hersteller

GANZ NEU

DIE FEDERKERN-MATRATZEN NACH KÖRPERGEWICHT.

DUNLOPILLO »KILO«

ENDLICH: ORTHOPÄDISCH EINWANDFREIE FEDERKERN-MATRATZEN ZU ERSCHWINGLICHEN PREISEN

Guter oder schlechter Schlaf wird von einem Faktor entscheidend beeinflußt: vom Körpergewicht. Was bisher nur teuere Matratzen konnten – die ideale Abstützung des Körpers ganz gleich welcher Gewichtsklasse – das ist jetzt erstmals mit preiswerten Matratzen möglich. Mit den Federkern-Matratzen Dunlopillo »Kilo«. Denn Dunlopillo »Kilo« können genau auf das Körpergewicht des Schläfers abgestimmt werden.
So wird jetzt auch ein orthopädisch einwandfreies bei preiswerteren Federkern-Matratzen gewährleistet.



DUNLOPILLO »KILO« GIBT ES IN 4 GEWICHTSKLASSEN

bis 60 kg	= KILO-A
60–70 kg	= KILO-B
70–80 kg	= KILO-C
über 80 kg	= KILO-D

HKM

Möbelhof GmbH

Inh. Th. Blume und W. Kneer
Clemens-August-Straße 95
Telefon (02931) 2020
5760 Arnsberg-Alt

Langer Samstag von 8.30 - 18.00 Uhr durchgehend

S+H JNFO-ECK

HEIZUNG · SANITÄR · METALLBEDACHUNGEN



CERAMIX® TC
THERMO CONTROL

„DAS BAD-IDEAL IST DIGITAL"

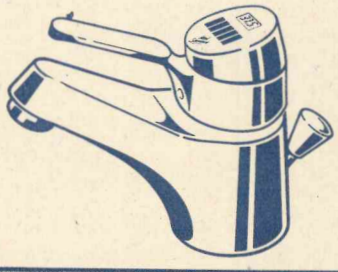

FIEDLER
RUNTE
SCHÜLTKE

S+H

INFORMATION
Beratung + Ausstellung
Clem.-Aug.-Str. 43 · Tel. 10815
ARNSBERG 2

Veranstaltungen und Termine zum 750jährigen Stadtjubiläum

Zahlreiche Termine und Sonderveranstaltungen weist der Verkehrsverein e.V. zum Stadtjubiläum aus. Da es unmöglich ist, jeden Termin zu behalten oder wahrzunehmen, wird die »Arnsberger Post« die nach ihrer Meinung nach interessantesten Veranstaltungen monatlich ausdrucken und eventuell besprechen, hier für den Monat MAI:

07.5. Judo-Vergleichskämpfe gegen eine belgische Staffel in der Rundturnhalle
7./8.5. Kraulertag des SV Aegir im Hallenbad
08.5. 50 Jahre Pfarrgemeinde Liebfrauen
5. Arnsberger Straßen- und Volkslauf, TuS Oeventrop
12.5. Waldfest, Muffrikaner Schützenbruderschaft
14./15.5. Gemeindefest Liebfrauen
14.-16.5. Schützenfest auf dem Schreppenberg
19.5. Anbrennen des Kohlenmeilers, Osterfeuerwiese
27.5. Rock-Drehscheibe, Schützenhalle Promenade
28.5. Schnadegang mit Aufbruch des Kohlenmeilers, Kreuzberg
28/29.5. 5. Arnsberger Veteranen- und Oldtimer-Treffen mit Ralley Spiel ohne Grenzen, JBZ Arnsberg
29.5. Tag der offenen Tür Bahnhof mit Sonderfahrten der DB Oldtimer-Corso durch Arnsberg und Siegerehrung Schulen musizieren, Sauerland-Theater
30.5. Dämmerschoppen mit dem Orchesterverein, Alter Markt Seniorennachmittag, Schützenhalle »Fischlein deck dich«, Schaukochen, VEW
31.5. Schaukochen, VEW Bezirksdirektion Arnsberg, Hellefelder Str. Trödel- und Tauschmarkt für Kinder, Promenade Naturschutz im Grünen, SGV-Naturschutzzentrum

Auftankwochen für Frauen

Der Caritas-Verband Arnsberg-Sundern bietet in der Zeit vom 23.5.-28.5.88 im »Maria-Theresien-Stift« in Steinheim in Westfalen eine Auftankwoche für Frauen an. Diese Auftankwoche soll dazu dienen, Frauen, insbesondere jüngeren Müttern, die Möglichkeit zu geben, den Alltag einmal zu vergessen und neue Kraft zu »tanken«.

Wir bieten Ihnen ein ausgewogenes Programm mit Informationen, Diskussionen und Gesprächen zu den Themenbereichen Erziehungsfragen, Ernährungsfragen, Religion in der Familie, Spiele für Kinder. Desweiteren geben wir Ihnen Gelegenheit, in Form eines Rahmenprogrammes Entspannungübungen – autogenes Training – zu erlernen. Dieses Programm wurde in Zusammenarbeit mit interessierten Frauen und Müttern erarbeitet.

Der Kostenbeitrag ist 145,- DM. Interessierte melden sich bitte beim Caritas-Verband, Tel. 02931-1896.



Ein trostlose Bild bietet zur Zeit der Neumarkt in Arnsberg. Das Fällen sämtlicher Bäume war die erste notwendige Arbeit, die den Bürgern auffiel. Sie mußten umfangreichen Kabel-und Kanalverlegungen weichen, die zur Neugestaltung des Neumarktes incl. Tiefgarage notwendig sind. Nicht schlecht die Idee des Arnsberger SPD-Ortsvereins: Sie riefen in einem sehr übersichtlich gestalteten Blatt die Bürger Arnsbergs zur Meinungsbildung über die Planungen zur Verkehrsführung und zur Neugestaltung dieses traditionellen und geschichtsträchtigen Platzes auf. Auf das Ergebnis darf man sehr gespannt sein. Die »Arnsberger Post« wird den Gesamtkomplex incl. Verkehrsführung kritisch im Auge behalten.

F. J. Schulte

Dieter Molitor feierte sein 25jähriges Arbeitsjubiläum

Am 1. Mai kann der Dachdeckergeselle Dieter Molitor aus Oeventrop, Zum Brand Nr. 7, sein 25jähriges Arbeitsjubiläum bei der Dachdekkerfirma Antonius Schnapp, Freienohl, begehen. Er ist fast seit dem Bestehen der Firma, die im August 1961 gegründet wurde, mit dabei. Die Firma vergrößerte sich ständig. So war Molitor natürlich mit dabei, als die Lagerhaltung der Firma 1978 in das neue Gewerbegebiet nach Berge verlegt wurde. An der Ausbildung von sechs Lehrlingen, von denen heute noch vier als Gesellen in der Firma Schnapp beschäftigt sind, war der Jubilar im praktischen Teil maßgeblich beteiligt. Zu seinem Jubiläum gratulieren die Familie Schnapp und alle Mitarbeiter ganz herzlich.

Sein Hobby ist das aktive musizieren im Musikverein Freienohl.

Bauunternehmung Keßler ehrte verdiente Mitarbeiter



Am Freitag, dem 29. April, im Anschluß an eine Betriebsversammlung, fand im Oeventroper Gasthof Berens die Ehrung langjähriger Mitarbeiter statt. In Anwesenheit von Handwerkskammer-Vizepräsident W. Menke hielt Firmenchef Gerd Keßler eine kleine Ansprache und würdigte die Taten der drei Jubilare in den vielen Jahren der Betriebszugehörigkeit. Helmut Wachsmann (Freienohl) und Egon Brüggemann sind seit 40 Jahren, Heinrich Korte seit 25 Jahren in dem bekannten Bauunternehmen tätig. Im Namen der Jubilare bedankte sich Helmut Wachsmann und erinnerte mit einigen launigen Worten noch einmal an die Zeiten »so um 48«, als er täglich noch auf Schusters Rappen, später mit dem Fahrrad von Freienohl nach Oeventrop gekommen sei. Am Lager wurde kurz angehalten, Hacke und Schüppe kamen mit aufs Rad, und ab ging die Post nach Arnsberg zur nächsten Baustelle. Für viele der Anwesenden war dies nichts Neues, hatten sie doch alles selbst miterlebt. (Firmenchef Keßler hatte die Rentner zu dieser Feierstunde ebenfalls eingeladen).

Das die Bauhandwerker nicht nur zu arbeiten, sondern auch zu feiern verstehen bewiesen sie ihrem Chef mit »reichlich Überstunden« an diesem Freitag.

Wer nicht inseriert wird vergessen!

Das totale Einkaufswochenende

vom 13. – 15. Mai (einschließlich Verkauf am Sonntag)

Riesig

Preiswert

Sympatisch

Im Hochsauerland-Kreis Die Nr. 1

Wohnwelt Wortmann lädt ein zur großen

LEISTUNGSSCHAU

mit Trimm-Gewinnspiel

im Gesamtwert von über 10 000 DM, u.a. Kettler-Fahrräder und Kettler-Home-Trainer u.v.a. Da müssen Sie einfach dabei sein.



Liebe Mitbürger,

wenn man Familienmitglieder, Freunde und Verwandte zu gegebenem Anlaß fragt: „Was wünscht Du Dir?", erhält man häufig die Antwort: „Gesundheit und ein langes Leben!"

Für uns alle ist die Gesundheit das höchste Gut und Voraussetzung für Glück, Erfolg und Zufriedenheit. Das gilt heutzutage mehr denn je.

Heute, wo die Anforderungen immer größer werden, wo Streß und Hektik an der Tagesordnung sind, braucht jeder von uns Phasen der Entspannung und Regeneration.

In unserer Ausstellung warten eine Menge Anregungen für schönes und gesundes Wohnen auf Sie. Informieren Sie sich bei unserer Leistungsschau z. B. wie man gesund schläft.

Ich lade Sie ein für Samstag und Sonntag (15. Mai) und nehmen Sie teil an unserer Aktion zu Gunsten der Aktion Sorgenkind.

Diese Woche langer Samstag!!!

Geschäftszeiten: Montag bis Freitag durchgehend von 8.45 — 18.30 Uhr
Samstag 8.45 — 13.00 Uhr langer Samstag 8.45 — 18.00 Uhr



Wohnwelt Wortmann

5760 Arnsberg 1/Hüsten an der B 7 · Telefon 02932/4197

Massive Leist

Das totale Einkaufswochenende

vom 13. – 15. Mai (einschließlich Verkauf am Sonntag)

nur



Echt Eiche

Diese Woc

Spitzenq
super gü



nur **2.798.–**
Leistungspreis

Wir pochen noch auf Qualität
und klopfen keine Sprüche.

Gestellgarnitur
fähigem Buffat
Dreisitzer – Zw

Maße ur	
Ausführungen	
	Sessel B/H/T/S 98/92/8
	2-Sitzer B/H/T/S 160/92/
	3-Sitzer B/H/T/S 217/92/
Couchtisch mit Kache B/H/T 138/53/80	
Ecktisch mit Kachelpl B/H/T 80/40/80	

ungsbeweise

.989.–
Leistungspreis



langer Samstag!!!

ualität
nstig

strapazier-

itzer – Sessel

usführungen		
	Preise Buffatex	Preise Leder
he:	648,–	834,–
he: 5	865,–	1116,–
he: 5	1285,–	1549,–
te	898,–	
	498,–	

Schwere massive Gestellgarnitur Top-Qualität, mit vorbildlichem Sitzkomfort.

Eckgruppe:
Dreisitzer – Zweisitzer – Sessel

Maße und Ausführungen		
Ausführungen	Preise Leder	Preise Buffatex
Sessel B/H/T/Sitzhöhe: 98/96/90/44	1264,–	1015,–
2-Sitzer B/H/T/Sitzhöhe: 143/96/90/44	1759,–	1395,–
3-Sitzer B/H/T/Sitzhöhe: 200/96/90/44	1966,–	1588,–
Ecketagere B/H/T 140 x 45/75 x 85/120	1798,–	
Couchtisch mit Massivplatte B/H/T 134/51/69	1598,–	
Ecktisch mit Massivplatte B/H/T 73/49/73	898,–	

Weitere Leder zur Wahl:

Neben dem o.a. dunkelbraunen, anilingefärbten Soft-Rindsleder haben Sie weitere handschuhweiche Anilinleder zur Wahl.

Buffatex, Polsterstoff aus Trevira-Microfaser: edle elegante Optik, atmungsaktiv, licht- und farbecht, Druck- und Fleckunempfindlich.

Für Selbstabholer: SB-Lagerverkauf!





Rustikale Wohnwand, Front massiv P 43
ca. 348 cm breit
Abholpreis 1.998,–



Altdeutscher Wohnschrank mit Erkervitrine, ca. 300 cm breit
Abholpreis 2.498,–

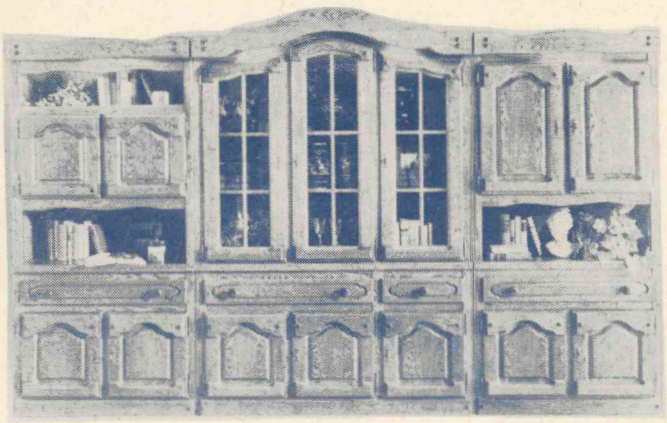

Wir sind dabei!

Kampschulte HiFi-TV-Video-EDV

Neheim am Dom

Aufwendiger rustikaler Schrank
Massiv-Front,
ca. 340 cm
Abholpreis 2.798,–

Geschäftszeiten: Montag bis Freitag durchgehend von 8.45—18.30 Uhr
Samstag 8.45—13.00 Uhr langer Samstag 8.45—18.00 Uhr

Wohnwelt



Wortmann

5760 Arnsberg 1/Hüsten an der B 7 · Telefon 02932/4197

Das totale Einkaufswochenende!

Erleben Sie die Super-Leistungsschau!

Zig...

jetzt zugreifen!

Fragen Sie unsere Einrichtungsberater!

Samstag, 14. Mai
8.45 - 14.00 Uhr Verkauf
14.00 - 17.00 Uhr Schau

Sonntag, 15. Mai
14.00 – 18.00 Uhr Verkauf mit Leistungsschau

Ausstellungs-modelle

deutscher und ausländischer Markenhersteller

knallhart reduziert

Unser SB-Lager bietet gleichzeitig aus Waggoneinkauf und Überproduktion zu hemmungslosen Tiefstpreisen Schlafzimmer – Wohnzimmer – Speisezimmer – Jugendzimmer – Eckbankgruppen – Tischgruppen – Polstermöbel – Kleinmöbel – Couchtische – Einzelmöbel und vieles mehr in reicher Auswahl.

Solange Vorrat reicht.

Worauf warten Sie noch.

Auf geht's zur Wohnwelt Wortmann.

Achtung!
Langer Samstag:
Bis 18 Uhr geoffnet.

An alle, die rechnen können! Bei uns ist Ihre Mark unheimlich stark!

Im Hochsauerland-Kreis Die Nr. 1

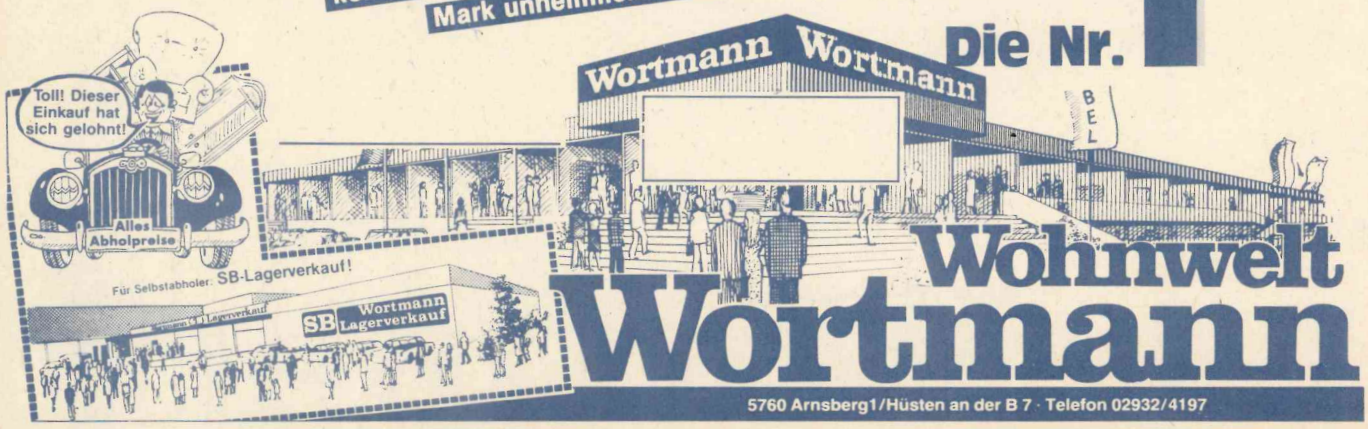

Wohnwelt Wortmann

5760 Arnsberg1/Hüsten an der B 7 · Telefon 02932/4197

Air Camping Flüge ab

LÜTTICH

Ziel	Reise-tag	Verkehrs-zeit	08.04.-30.06. 15.08.-31.10.	01.07.-14.07.	25.07.-14.08. sowie 01. 15.08.-31.08.
Palma	⊖	01.05.-31.10.	360,-	430,-	400,-
Alicante	⊖	30.04.-29.10.	375,-	450,-	430,-
Malaga	⊖	29.04.-28.10.	420,-	500,-	475,-
Teneriffa	⊖	03.07.-30.10.	565,- 15.08.-30.10.	650,-	625,-
Athen	⊖	30.04.-29.10.	495,-	610,-	575,-
Kreta	⊖	09.07.-30.09.	515,- 15.08.-30.09.	630,-	575,-
NEU FARO	⊖	09.07.-30.09.	465,- 15.08.-30.08.	555,-	530,-

Parkplatz kostenlos (beaufsichtigt)

NEW YORK
NEW YORK NEW YORK
NEW YORK

DM **699,-**

Hin- und Rückflug im Großraumjet ab und bis Amsterdam

DM	Hinflüge	Rückflüge
699,-	04.06.	09.06. 16.06. 23.06. 30.06. 07.07. 14.07.
699,-	07.06.	12.06. 19.06. 26.06. 03.07. 10.07.
699,-	11.06.	16.06. 23.06. 30.06. 07.07. 14.07.
699,-	14.06.	19.06. 26.06. 03.07. 10.07.
699,-	18.06.	23.06. 30.06. 07.07. 14.07.
699,-	21.06.	26.06. 03.07. 10.07.

Hinflüge nur mit Rückflügen aus der gleichen Zeile kombinierbar. Preise zuzüglich DM 24,- Flughafensteuern, Einreise- und Sicherheitsgebühren. Kinderermäßigung bis 12 Jahre 24%, bis 2 Jahre 100%

REISEBÜRO VOLLMER
5760 Arnsberg 2
Clemens-August-Straße 4 · Telefon (02931) 1841-42
5760 Arnsberg 1 - Hüsten
Bahnhofstraße 28 · Telefon (02932) 4343

Pluth Moden

Ihr Modehaus am Brückencenter in Arnsberg 2

Mode macht Freude zum Muttertag!

Sonnabend, 7. Mai, durchgehend bis 18 Uhr geöffnet

Fensterbänke / Treppen aus:
MARMOR
GRANIT
SCHIEFER
KUNSTSTEIN
Freitragende Treppen

MODERNE BAUELEMENTE
PESCH
ARNSBERG 2 Zur Feldmühle 12 (0 29 31) 1 66 60

Fliesenverlegung



Der ideale Werbeträger zwischen Freienohl und Bruchhausen!

med. Fußpflege
Hans-Dieter Degen
Steinweg 3 · 5760 Arnsberg 2

Öffnungszeiten: Mo., Di., Do., Fr. 8.30-12.00 u. 14.00-18.00 Uhr
Mittwoch Ruhetag
Telefon: 02931/4455 · privat: 02931/16650
Termine nach Vereinbarung

ARNSBERGER POST
Herausgeber: Franz-Josef Molitor und Ulrike Susewind
Redaktion: Am Sonnenstück 21, 5760 Arnsberg 2-Oeventrop, Tel. (02937) 6513 + 425 + 1878
Auflage: 15.700 verteilte Exemplare.
Erscheinungsweise: Die ARNSBERGER POST wird jeweils am Mittwoch/Donnerstag vor einem »Langen Samstag« an die Haushalte und Geschäfte in Alt-Arnsberg, Breitenbruch, Bruchhausen, Freienohl, Niedereimer, Oeventrop, Rumbeck, Uentrop und Wennigloh verteilt.
Satz: Fotosatz-Studio Franz-Josef Molitor, Am Sonnenstück 21, 5760 Arnsberg 2-Oeventrop, Telefon (02937) 6513 + 1878.
Druck: Druckhaus Schönert, Alte Ruhr, 5760 Arnsberg 2-Oeventrop, Tel. (02937) 1428.
Zur Zeit gilt unsere Anzeigenpreisliste Nr. 5 vom 1. März 1984.

Die Verwendung von Anzeigenlayouts, Mitteilungen etc. durch andere als die Herausgeber ist – auch auszugsweise – nur mit Genehmigung derselben zulässig.

Bedachungsartikel aller Art
Isolierbaustoffe
Rigipsplatten · Fermacellplatten
Dachlatten · Schalung · Kanthölzer
liefert preiswert frei Haus:
BURKHARD WEBER
5778 Meschede-Freienohl (Brumlingsen)
Zum Wasserturm 12 · Telefon 02937-6398

Warum ein Inserat auf der Fachmann-Seite?
Damit man weiß wo Sie zu finden sind!

. . . wenn Sie schreiben und schenken . . . *wenn Sie schreiben und schenken . . .*

Ihr Spezialist für Schreibgeräte:

Wir gravieren Ihre Schreibgeräte!



Walter Röhrig
Gutenbergplatz 58 · 5760 Arnsberg 2
Tel. (02931) 14942

LAMY
MONT BLANC
Pelikan
rotring Art Pen
WATERMAN

. . . wenn Sie schreiben und schenken . . . *wenn Sie schreiben und schenken . . .*

Jetzt auch
in Arnsberg

REGENBOGEN
NATURKOST

5760 Arnsberg 2
Gutenbergplatz 54
Tel. (0 29 31) 2 14 14

Getreide
Obst
Gemüse
Brot
Milch
Oele
Honig
AUS BIOLOGISCHEM ANBAU
Kosmetika
Waschmittel
AUF PFLANZLICHER BASIS

ÖFFNUNGSZEITEN:
Montag 15-18.30 Uhr
Dienstag-Freitag
9-13 und 15-18.30 Uhr
Samstag 9-13 Uhr

Eine Frühjahrskur für Ihr Auto

GP. Jetzt ist es wieder an der Zeit, etwas für die Pflege der fahrbaren Untersätze zu tun. Tankstellen und Werkstätten bieten einen fachkundigen Service. Sie wechseln die Bereifung, prüfen die Beleuchtung und das Zündsystem. Nach einer gründlichen Wagenwäsche von oben und unten kann der Lack von hartnäckigen Schmutz- und Teerresten gereinigt, notfalls ausgebessert und anschließend konserviert werden. Auch der Innenraum kann eine Reinigung vertragen. Zur Säuberung von Sitzen und Kunststoffteilen gibt es wirkungsvolle Spezialprodukte. Zur Frühjahrskur eines Autos sollte auch ein Ölwechsel gehören: z. B. Super-Leichtlauföle von Texaco sind genau das Richtige für hochbeanspruchte Kraftfahrzeugmotoren. An den rund 1.900 Texaco-Tankstellen in der Bundesrepublik gibt es außerdem ein umfangreiches System-Pflege-Programm mit einem großen Angebot an Reinigungs- und Pflegemitteln rund um das Auto und das Zweirad. Foto: GLOBUSpress



Ich fahre gern ins Rasthaus Niedereimerfeld, auch sonntags zum Mittagessen.

M. Lehmann
EURAMOBIL
Vertragshändler

VERMIETUNG: zu günstigen Preisen
VERKAUF:
Neu- und Gebrauchtfahrzeuge
SERVICE:
Ver- und Entsorgung, Waschplatz

Besichtigung auch sonntags möglich!

ARAL
Margarete Lehmann
Aral-Autocenter
Hüstener Straße 44
5760 Arnsberg 2
Telefon 02931-6095

Intakte Stoßdämpfer – Voraussetzung für sicheres Fahren

GP. Stabilität und Fahrsicherheit sind Anforderungen, die heutzutage für eine Automobil selbstverständlich sind. Die Stoßdämpfer erfüllen hier eine nicht zu unterschätzende Funktion, denn sie haben die Aufgabe, Schwingungen der Achse und der Karosserie zu dämpfen. In kritischen Situationen, beispielsweise bei zu schnell angefahrenen Kurven, plötzlichem Seitenwind oder abrupten Bremsmanövern können undichte Stoßdämpfer verheerende Folgen haben. Aktuelle Untersuchungen des Allianz-Zentrums für Technik haben ergeben, daß von über 21.000 überprüften Fahrzeugen ca. 12 % einen und etwa 5 % sogar zwei defekte Stoßdämpfer hatten. Da eine Leistungsminderung meist allmählich eintritt, wird sie vom Fahrer oft nicht bemerkt. Deshalb raten die Sicherheitsexperten der Allianz Versicherung dringend dazu, die Schwingungsdämpfer nach einer gewissen Laufzeit auf ihre Wirksamkeit hin überprüfen zu lassen.

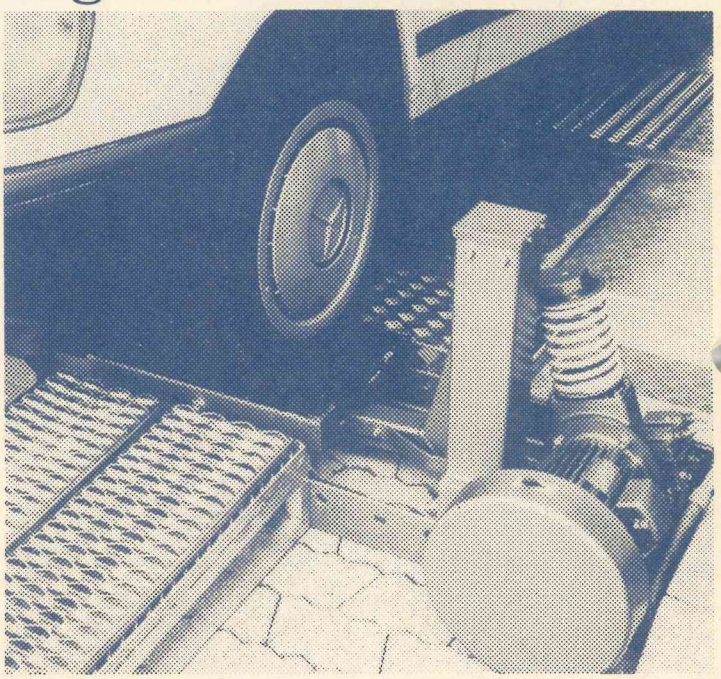

Stoßdämpfer sollten regelmäßig überprüft werden, da eine Leistungsminderung oft langsam und vom Fahrer unbemerkt eintritt. Foto: GLOBUSpress

Ihre Teppich-Reinigung
8,90 DM/qm
Wir holen ab und stellen zu.
Tel. 02931/3855
Reinigung - Wäscherei
Heißmangel
M. Hachmann
Gutenbergplatz u. Apostelstr. 6
5760 Arnsberg 2

TEPPICHBÖDEN
Zoeppritz, Girloon, Anker, Schaeffler, Vorwerk, Objekt-Carpet
natürlich von
SAPP
PARKETT-SAPP
MEISTERBETRIEB
5760 Arnsberg 2 · Zu den Werkstätten 15 (hinterm Bahnhof) · Telefon (02931) 13138

An der NORDSEEKÜSTE mit dem Butterschiff auf See



. . . nun laufen Sie wieder!

Wir fahren wieder ab **Emden** Richtung Borkum. Gönnen Sie sich einen erholsamen Tag auf See:

- ★ Busfahrt nach Emden
- ★ 4½stündige Seereise
- ★ reservierte Plätze an Bord
- ★ reichhaltiges Frühstück inklusive
- ★ großes zollfreies Warenangebot
- ★ Unterhaltung und Stimmung an Bord

Termine: 9.5., 19.5., 25.5., 30.5., 1.6. + 6.6.

DM 21.-
inkl. Bus- und Schiffsreise

Anmeldung
Reisebüro im Brückencenter · 5760 Arnsberg · ☎ (0 29 31) 70 41
und in allen Reisebüros mit Henneke-Vertretung

Henneke-Reisen

Wir machen DRUCK

Briefbogen · Rechnungen
Visitenkarten · Umschläge
Blocks · Durchschreibesätze
Kataloge · Prospekte
Festschriften · Plakate
Formulare · Stempel
Verlobungs-, Vermählungs- und Geburtsanzeigen
Danksagungen aller Art
Fotosatz · Reproduktion
Nyloprint-Klischees

fotosatz & druckservice
franz-josef molitor
Am Sonnenstück 21
5760 Arnsberg 2-Oeventrop
Tel. 02937/1878 + 6513


Audio · Video

tele-dienst piwinski
Anerkannter High-Fidelity Fachhändler dhfi
Clemens-August-Str. 55 · Arnsberg 2 · Tel. 0 29 31/102 77

Stoma- und Inkontinenz-Versorgung
Fachmännische Beratung:

Knapp
Orthopädie-Technik
Clemens-August-Straße 43
Postfach 51 67
5760 ARNSBERG 2
Telefon (0 29 31) 1 66 17



Der ideale Werbeträger zwischen Freienohl und Bruchhausen!

LLOYD
men's shoes
Schuh & Sport
KLEMM
Oeventrop
+
Freienohl
Schuhe kauft man im Fachgeschäft

„Die Lokalgröße."
Frisches Veltins.



Getränkefachgroßhandel
KORTE
Inhaber Peter Korte
Wennigloher Straße 4 · Arnsberg 2 · Tel. 02931/3503

Brauerei C. & A. Veltins,
5778 Meschede-Grevenstein,
Hochsauerland,
Telefon 0 29 34/7 10

Das war los in Niedereimer!

Nach den langen und oft unfreundlichen Wintertagen freuen sich alle, daß in der Natur wieder neues Leben sichtbar wird. Überall grünt und blüht es, und ein Ausblick ist schöner als der andere. Immer wieder ist es erstaunlich, wie im Frühling aus der scheinbar leblosen Natur plötzlich das frische, neue Leben erblüht.

Ähnlich überrascht wird man sicher sein, wenn neben »Schrewen-Haus« (früher Dransfeld), Zum Alten Brunnen, im Laufe der Jahre plötzlich wieder ein Neubau erwächst, nachdem der alte Anbau, der in seinem ältesten Teil so ungefähr 140 Jahre alt gewesen ist, am 5.4. abgerissen wurde. Der altgewohnte Anblick ist verschwunden, und mit ihm ein Stück Geschichte in Niedereimer. Zugleich aber entsteht wieder ein Neubau, und damit wird ein Stück neue Geschichte geschrieben, die sich nahtlos mit der alten verbindet.

Wie schön und sinnvoll eine solche Verbindung sein kann, wurde in der Meßfeier am Weißen Sonntag allen Gottesdienstbesuchern recht deutlich. Neben den Erstkommunikanten, waren auch erstmalig die eingeladen, die ihre »Silber-« oder »Goldkommunion« feiern konnten. Insgesamt waren 12 »Gold-« und 6 »Silberkommunikanten« der Einladung gefolgt, gemeinsam mit den 14 Erstkommunikanten ihre Erstkommunion (10.4.) zu feiern. Wie immer war das Hochamt wieder besonders feierlich gestaltet, u. a. durch die Konzelebration mit Pater Griesenbrock, einem Verwandten der Drillinge Griesenbrock, die in diesem Jahr zu den Erstkommunionkindern gehörten. Aber auch durch die geschickte Einbeziehung von Eltern und Kindern in die Gestaltung wurde der Gottesdienst für alle Beteiligten zu einem bedeutenden Erlebnis. Am Nachmittag trafen sich die Erstkommunikanten mit Eltern und Verwandten noch einmal in der Kirche zur Dankandacht und zum anschl. Gruppenfoto.

Nach dem anstrengenden Sonntag mit viel Besuch und entsprechender Aufregung trafen sich Eltern und Kommunionkinder am Montag nach dem weißen Sonntag (11.4.) noch einmal zur Feier der Hl. Messe mit anschl. gemeisamen Frühstück im Stephanushaus. Die ruhige Atmosphäre nach dem meist hektischen Feiertag haben die Eltern richtig genossen. In vielen Fällen war es auch wie die Ruhe vor dem Sturm, denn es stand noch so mancher »Nachbarschaftskaffee« mit entsprechendem Wirbel ins Haus.

Ohne Hektik und ohne großen Wirbel, dafür in besinnlicher Ruhe »feierte« die Caritas ihr 20jähriges Bestehen in Niedereimer. Nach einem gemeinsamen Dank-Gottesdienst gab es zunächst ein gemütliches Kaffeetrinken im Stephanushaus. Bei dem sich anschließenden kleinen Festakt verlasen I. Sindern und I. Sander einen ausführlichen Rückblick auf die Caritas-Arbeit der vergangenen 20 Jahre. Neben Krankenbesuchen, Gratulationen zu besonderen Anlässen, Kleidersammlungen und Kindererholungsmaßnahmen lag der Schwerpunkt der Arbeit in der Durchführung der Seniorennachmittage, die von den Senioren gern und zahlreich besucht werden. (Allerdings bleibt festzustellen, daß z. Zt. die jüngeren Senioren der Veranstaltung zu gern fernbleiben. Warum eigentlich?)

Viel Arbeit ist in den vergangenen 20 Jahren von den Helferinnen der Caritas geleistet worden, die mit der konstituierenden Sitzung am 2. 4. 1968 offiziell ihre Arbeit begonnen hat. Dafür bedankte sich die Dekanatsvorsitzende Frau Wittreck bei allen Helferinnen und beglückwünschte den geistl. Beirat P. Egon Runde MSC zu einer so aktiven Caritas-Konferenz in seiner Pfarrgemeinde. Zum Dank und als Anerkennung für den harten Einsatz in 20 Jahren überreichte Frau Wittreck das Eliabethkreuz der deutschen Caritas-Konferenz mit Urkunde an A. Kelle, I. Müller, M. Reuther und Ä. Rüther. Den musikalischen Part in der kleinen Feierstunde gestalteten die Caritashelferinnen selbst mit verschiedenen Liedern, die wiederum begleitet wurden durch eine Mandolinengruppe (H. Kelle, A. Widera, L. Hohnert).

Abschließend bedankte sich die Caritas-Vorsitzende Maresi Lange noch bei den Helferinnen A. Bertram, J. Sieland und B. Ricke, die nach 19- bzw. 4jährigem Einsatz als Caritas-Helferinnen aus verschiedenen Gründen leider nicht mehr zur Verfügung stehen. Ein gemütliches Beisammensein, bei dem noch manche Erinnerung ausgetauscht wurde, schloß den besinnlichen Nachmittag ab.

Weniger besinnlich, eher turbulent ging es auf dem Osterhäschenball zu, der erstmalig am Ostersonntag (30.4.) vom Musikverein in der Gemeindehalle veranstaltet wurde. Die »Double-Town-Five«-Band sorgte mit ihren Top-Hits für eine entsprechende Stimmung bei der Jugend; aber auch die ältere Generation kam durch hervorragend gespielte Oldies immer wieder auf ihre Kosten. Insgesamt war es ein gelungener Auftakt, denn der Osterhäschenball soll auch in den nächsten Jahren seinen festen Termin behalten. Bleibt zu hoffen, daß der Veranstalter mit dem Erfolg des Abends zufrieden war.

Das konnte der Vereinsring trotz Osterhäschenball mit dem Osterfeuer (3.4.) sein. Wenn auch bei dem Gang zum Osterfeuer die Musikbegleitung fehlte, so war doch das Abbrennen des Feuers wieder ein schönes Erlebnis, das der MGV und der Musikverein in kleiner Besetzung wesentlich bereichert haben. Das Ostereiersuchen für die Kinder gehört inzwischen schon zum festen Ritual des Osterfeuers wie das Abbrennen des Feuerwerks, das in diesem Jahr als besonders gelungen bezeichnet werden kann. Eine besondere Überraschung gab es allerdings in diesem Jahr: Die Fahne von Niedereimer, die im vorigen Jahr schon nicht verbrannt war und wieder über dem Feuer wehte, ist wieder nicht verbrannt! Zufall! Ein besonderes Zeichen! Wer weiß?

Selbstmord

Seniorentag im Stephan'shaus:
Da geht so mancher ein und aus!
Doch plötzlich fällt es jemand auf:
»Das Klo ist zu, geht nicht mehr auf!«
»Ist was passiert?« – »Wer fehlt denn bloß«
Der Schreck ist plötzlich riesengroß.
Doch Pater Runde, der sieht nach
und stellt dann fest, so ganz gemach:
»Ein Selbstmord war's, total verrückt!
Der hat sich selber abgedrückt!«
Bis heute aber wurd' nicht klar,
warum das Klo verschlossen war. NB

Ihre
Brille
unser Handwerk
seit 75 Jahren.

Ihr
Hörgerät
seit 30 Jahren
bei uns
in guten Händen.

Averbeck
Augenoptik und Hörgeräteakustik
Inh. K.-H. Twente
Brückenplatz 5
5760 Arnsberg 2

Ganz im Vertrauen
Im Auftrag ausländischer Geldgeber
GELD GIBT'S AUCH FÜR SIE!
Kredite von 3000 bis 50 000 DM ohne dingliche Sicherheiten, auch bei Mahnbescheid usw.
Laufzeit: 2–5 Jahre je nach Höhe des Betrages. Zins: derzeit 5% p. a. Auszahlung: 100% ohne jeden Abzug
vermittelt: Agentur Brandt & Partner
Tannenweg 17, 2160 Stade
Telefon (0 41 46) 57

Kleinanzeigen
bis 3 Zeilen
nur 5,- DM.
Jede weitere Zeile 1,–

Herrenausstatter
N. Brüggemeier
5760 Arnsberg 2 · Rumbecker Str. 4
25 Jahre 1962-1987
Mode für den selbstbewußten Mann

Die Fachmann-Seite

Armaturen

Armaturen
Werks-Vertrags-Kundendienst
☎ 02937/455

Autolackiererei

Karl-Heinz Arnold
Clemens-August-Straße 93
Telefon (02931) 10947

Autovermietung

Autovermietung
GUNKEL
Arnsberg 2, Tel. (0 29 31) 70 77

Bastelbedarf

Bastelstübchen E. Langner
Rumbecker Str. 9 · Tel. 14497

Bürotechnik

Werner Mörchen
Hans-Peter Wahle
Büromaschinen und Reparaturen
Ringstr. 16 / Ecke Rumbecker Str.
Arnsberg 2 · Tel. 02931/4412

Werner Bartmann
POSTALIA-Frankiermaschinen
Büromaschinen - Reparaturen
Abg. 2 · Alter Markt 22 · Tel. 33 55

Bettfedernreinigung

Betten Masseck
Brückenplatz · Tel. 10221

Dachdecker

Willy Hesse
Dammstraße 3-7 · Tel. 4046

Elektro-Installation + Reparaturen

Elektro B. Burmann
Inh. F. J. Kölsch
Wetterhofstr. 15/17 · Tel. 10564

Hermann Riese
Ringstr. 70-72 · 5760 Arnsberg 2
Telefon 02931-10792

Siebert & Kunkel
Wintroper Weg 106 · Arnsberg 2
Telefon (02931) 10586

Med. Fußpflege

Hans-Dieter Degen
Steinweg 3 · 5760 Arnsberg 2
02931 / 4455 · Privat 16650

Fußböden

Parkett Sapp
Teppichboden · PVC und Parkett
Zu den Werkstätten 19 · Tel. 13138

Haarersatz v. Fachmann

Toupes u. Perücken alle Kassen
Friseur Wagner · T. 15655

Heizungsbau

S+H GmbH u. Co. KG
E. Fiedler
Clem.-Aug.-Str. 43 · Tel. 10815
Notdienst bis 22.00 Uhr

Hausgeräte-Kundendienst

Bruno König
Apostelstraße 8 · ☎ 3555
Siemens · Constructa · Bosch · Küppersbusch NEFF

Innendekoration + Gardinen-Reinigung

Fette
Raumausstatter-Fachbetrieb
Alter Markt 11 · Tel. 3038

Herbert Müller
Raumausstattung · Teppichboden
Am Brückencenter · Tel. 12044

KFZ-Handel, Reparat. Abschleppdienst

Gerhard Deubel
VERGASER-Service · Oeventrop
Glösinger Str. · Tel. (02937) 6562

Autohaus Horst Kobold
Reperatur aller Fahrzeugtypen
Hammerweide 15a · Tel. 4577

J. Toch
Autoservice · Reparat. aller Art
Hammerweide 24 · Tel. 4129

Dieter Tschenisch
Hammerweide 27 · Tel. 13454
Reparaturen aller Fabrikate!
Abschleppdienst Tag und Nacht!

Wenn Sie auf der FACHMANN-SEITE inserieren möchten, brauchen Sie uns nur anzurufen: 02937-6513.

Kunststoff-Fenster

Glas-Schlimbach
Ruhrstraße 46 - 50
Telefon (02931) 1700

Klempnerei, Installat.

Josef Liesenfeld
Jägerstraße 46 · Tel. 3514

Bruno Bause
Unterm Römberge 4 · Tel. 3748

Peter Schulenkorf
Kurfürstenstr. 17 · 02931/10437

Wer nicht inseriert wird vergessen!

Lotto · Totto

Günther Elkemann
Tabakwaren · Zeitschriften
Jägerstr./Mühlenstr. 1 · Tel. 3029

Masskonfektion vom Fachmann

Norbert Brüggemeier
City-Center · Tel. (02931) 10674

Markisen

Herbert Müller
Am Brückencenter · Tel. 12044

Metallbau, Stahlbau, Schlosserei

Huß & Knauer
Apostelstraße 5 · Tel. 3414

Orthopädie-Einlagen

Rudolf Schulte
Clem.-Aug.-Str. 60, Tel. 12182
Lieferant aller Krankenkassen

Radio, Fernsehen, Phono

Radio Buchardt
Gutenbergplatz und Alter Markt
Telefon (02931) 10731

tele-dienst Piwinski
Clem.-Aug.-Str. 55 · Tel. 10277

Schreinerei

Josef Belecke
Clem.-Aug.-Str. 69 · Tel. 10515

Schreinerei PLÖGER
5760 Arnsberg 2
Niedereimerfeld 7 · Tel. 02931-6822

Stuckgeschäft

Tillmann GmbH
Außen- u. Innenputz · Innenausbau
Reparaturarbeiten · Vollwärmeschutz
Piusstr. 6 · Telefon 02931-10793

Dieter Rocholl
Außen- u. Innenputz · Altbausanierung und Vollwärmeschutz
Tel. Freienohl 6384 · Oeventrop 1018

Schleiferei

Schleiferei für Messer + Scheren aller Art · Solinger Schneidwaren
Alfons Vehrenberg
Hauptstr. 22 · Neheim · Tel. 24423

Schuhe, Verkauf, Reparatur, Maßanfertg.

Schuh-Linn
Orthopädie · Reparatur · Verkauf
Efeuweg 8 und Kirchstraße 35
Oeventrop · Tel. (02937) 6372
Lieferant aller Krankenkassen!

Stein- und Bildhauer

Grabmale Max Hein
Hellefelder Straße 59a
Telefon (02931) 16459/15927

Grabmalgestaltung
Reinhard Hilligsberg
Werkstatt und große Ausstellung,
Clemens-August-Straße 72
Telefon (02931) 10824

Schlüsseldienst

W. D. Marks
Europaplatz 2 · ☎ 02931/10011
Notdienst Tag und Nacht

Vereinsbedarf

SPORT + ORGANISATION
Am Sonnenstück 21 · 02937/6513



OEVENTROP
Pokale u. Ehrenpreise
Absperrband und Absperrketten · Bandabzeichen m.u.o. Aufdruck · Biermarken · Wertmarken · Eintrittskarten · Schärpen · Tanzkontroller · Urkunden · Abzeichen
Katalog anfordern!

stieglitz
An- und Verkauf von Unfall- und Gebrauchtfahrzeugen
Jahreswagen aller Fabrikate
Unfallreparaturen
Autohandel GmbH
Dieselstr. 1 · 5760 Arnsberg 2
Telefon (02931) 77190

20 Jahre Kolpingfamilie Bruchhausen

Die »Arnsberger Post« wird ab sofort über Ereignisse und Veranstaltungen vom Stadtteil Bruchhausen berichten. Wir meinen, daß Bruchhausen mit seinen 2900 Einwohnern und ca. 1150 Haushalten sowie sehr aktiven Vereinen ein wenig zu kurz gekommen ist – heute: Kolping Bruchhausen aktuell.

In diesem Jahr wird die Kolpingfamilie 20 Jahre alt. Das ist zwar kein echtes Jubiläum, aber dennoch Anlaß genug, die letzten Jahre Kolpingarbeit Revue passieren zu lassen.

Am Samstag, den 18. Juni 1988, ist ein Sommerfest unter dem Motto »Die 60er Jahre« rund um die Schützenhalle Bruchhausen geplant.

Der Festausschuß hat folgende Programmpunkte vorgesehen:

Dorfrundfahrt von Autoveteranen unter Beteiligung des Oldtimer-Clubs Arnsberg –

Buden, Verkaufsstände, Karussels und Spiele für Jung und Alt –

Filme und Bilder, Modenschauen und Ausstellungen über die 60er Jahre –

Quiz und Preisausschreiben für alle Festbesucher.

Wie man sieht: ein recht umfangreiches Programm. Ein so großes Vorhaben läßt sich aber nur verwirk-lichen, wenn alle sich aktiv an der Planung und Durchführung beteiligen. Typische Kleidungsstücke, Kleinmöbel, aber auch Kinderwagen oder überhaupt Gegenstände und Fotos oder Dias aus dieser Zeit werden dringend gesucht.

Für weitere Tips und Ratschläge ist die Kolpingfamilie Bruchhausen sehr dankbar.

Anregungen nehmen gerne entgegen: Edwin Müller, Lohmannstraße 23, Tel. 31084 und Norbert Hollmann, Sonnenufer 18, Tel. 38256.

Kirchenkonzert in St. Magdalena

Am Donnerstag, 5. Mai um 19.30 Uhr findet in der Pfarrkirche St. Magdalena in Bruchhausen ein Kirchenkonzert mit dem Luftwaffenmusikkoprs III, Ltg. Major Simon Dach, unter Mitwirkung des MGV Eintracht Bruchhausen statt.

Eintritt: 5,- DM.

Der Erlös ist für das neue Pfarrheim bestimmt.

eurocheques beliebtes Reisezahlungsmittel in Europa

Als Zahlungsmittel ist der eurocheque für die meisten Reiseziele besonders gut geeignet. Weil man den Umgang mit eurocheque und Scheckkarte gewöhnt ist, wird dieses vertraute Zahlungsmittel auch im Ausland genutzt. Mit eurocheques und eurocheque-Karte kann man sich bei Kreditinstituten in allen europäischen Staaten und in den übrigen an das Mittelmeer angrenzenden Ländern – ausgenommen Algerien, Lybien und Syrien – Bargeld besorgen. Insgesamt in 39 Staaten mit über 190.000 Geschäftsstellen von Kreditinstituten – in Jugoslawien und in Frankreich auch in Postämtern – werden eurocheques angenommen. In den meisten Ländern sogar in Landeswährung.

Mit Griechenland, Tunesien und Ungarn hat sich jetzt die Zahl der Länder, in denen mit eurocheques in Landeswährung bezahlt werden kann, auf 27 erhöht. Damit sind die deutschen Urlauber im Ausland noch beweglicher geworden. Sie können eurocheques nun auch in den Ländern zum Bezahlen in Hotels und in Gaststätten und beim Einkaufen verwenden. Beim Einlösen dieser Schecks wird im Ausland keine Gebühr erhoben. Wie stark das genutzt wird, zeigt ein Blick in die internationale Abrechnungskasse: Im vergangenen Jahr haben Bundesbürger im Ausland über 20 Millionen eurocheques mit umgerechnet 5,8 Milliarden DM ausgestellt. Die Hälfte davon waren Sparkassenkunden.

eurocheques im Fremdwährungen werden über die Gesellschaft für Zahlungssysteme zu dem am Tag ihrer Vorlage in Deutschland gültigen Devisenkurs abgerechnet und mit einer einheitlichen Gebühr von 1,75 Prozent, mindestens jedoch 2,50 DM, pro Scheck belastet. Hiervon erhält das ausländische Kreditinstitut 1,6 Prozent und die deutsche Gesellschaft für Zahlungssysteme 0,15 Prozent.

Man muß aber auch an die Sicherheit denken. So sollte man grundsätzlich nie mehr als 2 Scheckformulare bei sich haben, wenn die restlichen Schecks im Hotelsafe oder der Wohnung sicher verwahrt werden. Das unsicherste »Versteck« ist das Auto, was auch bei Schadensregulierungen zu beachten ist.

Bei Ferienreisen mit dem Auto ist die Gefahr, bestohlen zu werden, besonders groß. Die Sparkasse Arnsberg-Sundern rät den Autotouristen, keine Wertgegenstände, insbesondere kein Bargeld, weder Schecks- noch Kreditkarten im PKW zurückzulassen. Schon ein kurzer Abstecher zur nahegelegenen Sehenswürdigkeit kann mit einer bösen Urlaubsüberraschung enden, weil sich Diebe oft gerade aufs Autoknacken spezialisiert haben. Im übrigen sollte man eurocheques und Scheckkarte möglichst getrennt aufbewahren. Mit mehr als 50 Prozent aller eurocheque-Schadensfälle liegt nach den Erfahrungen der Sparkasse Arnsberg-Sundern das Auto als Tatort des Diebstahls an erster Stelle. Wer trotz Sorgfalt Schecks und/oder Scheckkarte verliert, bzw. bestohlen wird, muß den Verlust sofort der nächsten Polizeidienststelle und seiner Sparkasse oder Bank melden.

Ski-Club Rumbeck

Am Samstag, dem 7. 5. 88 finden die Jahreshauptversammlungen des Ski-Club Rumbeck statt.

1. **Jugendversammlung** um 16 Uhr in der »Neuen Schule« in Rumbeck. Alle Schüler und Jugendliche sind herzlichst eingeladen. U. a. werden Bilder vom Zeltlager 1987 »Gut Kalberschnacke« gezeigt und Vorschau auf die Sommerveranstaltungen gehalten.

2. **Mitgliederversammlung** um 20 Uhr im Gasthof Bause, Stadtbruch.

Der Vorstand des SCR lädt alle herzlich zu diesen Versammlungen ein.

Wer nicht inseriert wird vergessen !

Schnell noch buchen!
SUPER hit
KURZENTSCHLOSSEN PREISWERT FLIEGEN

Jede Woche Flugreisen zu
sagenhaften Preisen!
Anruft genügt –
wir bestätigen sofort!
TOUROPA · SCHARNOW · TRANSEUROPA
HUMMEL · DR. TIGGES-FAHRTEN · twen-tours

Reisebüro ARNSBERG
Steinweg 6
5760 Arnsberg 2
Telefon
02931/1727-28

SV.-Holzmarkt
Holz im Garten
z.B. Palisaden, 100 cm lang, 10 cm ∅ Stück DM 4,35
Paneele, Profilbretter
z.B. Sen-Esche-Repro, 260x20,8 qm DM 15,70
Kanthölzer gehobelt
z.B. 2700 x 58 x 34 mm Stück DM 8,70
Küchenarbeitsplatten
viele Dekore lfm. DM 34,00
Gartengeräte
Solange Vorrat reicht!
Oeventroper Straße 5
5760 Arnsberg 2 - Oeventrop
Telefon 02937/2275

IM BRENN PUNKT:

- Besitz
- Werte
- Verlust
- Absicherung
- Hausrat-versicherung
- SIGNAL

SV2

Thomas Koßmann
Arnsberg 2-
OEVENTROP
02937/6484
Büro
02931/2006
SIGNAL VERSICHERUNGEN

Kredit: Weil die Zinsen „im Keller" sind.

Erfüllen Sie sich jetzt Ihre Wünsche. Wir geben Ihnen Kredit. Zu Konditionen, wie sie günstiger kaum noch werden können.

Lassen Sie sich beraten. - Kredit: Am besten von der Bank.



Ob für Ihren Führerschein...

...Ihre neue Wohnungseinrichtung



...Ihr neues Auto



Ein Kredit von uns löst alle Probleme.

Volksbank Neheim-Hüsten eG

Drostenfeld 2-8, 5760 Arnsberg 1 — Telefon 02932/304-1

Weitere Geschäftsstellen:
Arnsberg 2, Brückenplatz 16
Arnsberg 1, Neheimer Markt 3
Arnsberg 1, Engelbertstraße 91–93
Arnsberg 1 - Bruchhausen
Arnsberg 1 - Herdringen
Arnsberg 1 - Holzen
Arnsberg 1 - Müschede
Arnsberg 1 - Voßwinkel
Sundern - Endorf
Sundern - Hachen
Sundern - Langscheid

Badespaß mit Sicherheit
MINOR-AQUA TEC
Badewannenlifter für Behinderte und Senioren



Knapp
Orthopädie-Technik
Clemens-August-Straße 43
Postfach 51 67
5760 ARNSBERG 2
Telefon (0 29 31) 1 66 17

Gelegenheit!
Anrufbeantworter v. Extras DM 398,-; Drahtl. Telefon DM 395,-, postzugelassen, Fa. Müller, Tel.: 04921/27184.

Seit 1833

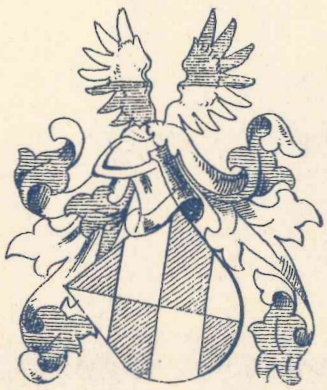

in Familienbesitz

Hotel Menge

»an der Schlacht«

5760 Arnsberg 2 · Ruhrstraße 60 · Telefon (02931) 4044

»Unter Verwendung von marktfrischen Produkten servieren wir Ihnen sauerländische Spezialitäten sowie Gerichte der feinen deutschen Küche«.

Ihr Speiserestaurant in Arnsberg

Erdgas: Umweltfreundlich in die Zukunft

Erdgas verbrennt schadstoffarm und wird unterirdisch per Pipeline transportiert. Vom Erdgas gehen daher weder beim Verbrauch noch beim Transport wesentliche Belastungen für die Luft, den Boden, die Gewässer und nicht zuletzt für die öffentlichen Verkehrswege aus.

Erdgaseinsatz als praktizierter Umweltschutz

Erdgas ist der umweltfreundlichste aller wesentlichen Energieträger, denn beim Verbrennen von Erdgas fallen z. B. keine Schwefeldioxidemissionen und die niedrigsten Stickoxidemissionen an. Damit aber bedeutet die Substitution eines anderen Energieträgers durch Erdgas stets einen Beitrag zur Entlastung der Umwelt. Das Umweltbundesamt zieht daraus den Schluß, „das Anwendungspotential des Erdgases möglichst umfassend auszudehnen." Daher erfreut sich Erdgas auch beim Beheizen öffentlicher Einrichtungen, in denen der Einsatz umweltfreundlicher Energien mehr denn je von größter Wichtigkeit ist, steigender Beliebtheit.

Deckung des Raumwärmebedarfs und dadurch entstehende Schadstoffemissionen in der Bundesrepublik Deutschland

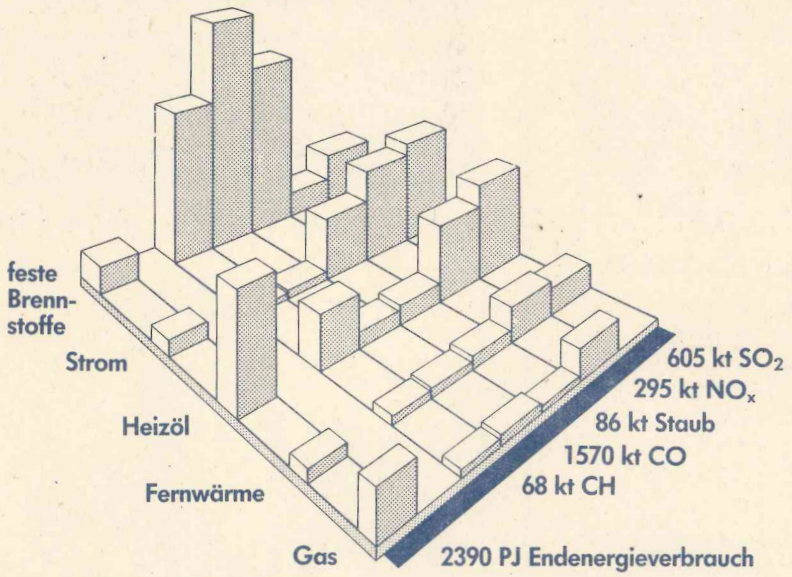



Attraktive Erdgasheizung

Diese Fakten spiegeln sich auch in der Entwicklung der Beheizungsstruktur in der Bundesrepublik Deutschland wider, die durch eine kräftige Erhöhung des Anteils der Erdgasheizungen an der Wohnraumheizung gekennzeichnet ist. So haben sich z. B. im Jahr 1987 rd. 250 000 Haushalte in der Bundesrepublik Deutschland für eine Erdgasheizung entschieden. Die Zahl der mit Erdgas beheizten Wohnungen ist damit auf rd. 7,5 Mio. angestiegen, eine Zahl, die sich bis 1990 auf rd. 8 Mio. Wohnungen erhöhen wird.

Ergebnis:

Das Erdgas ist der umweltfreundlichste aller wesentlichen fossilen Energieträger. Sein Einsatz bedeutet daher stets einen positiven Beitrag zur Erhaltung der Umwelt.

In der nächsten Folge nimmt die WFG zum Thema „Energieersparnis" Stellung.

WFG-Gasversorgung
Apothekerstraße 51
5760 Arnsberg 1
Telefon: (02932) 24055

„Es grünt so grün..."

(Deutscher Liedtitel von Robert Gilbert aus „My fair Lady")

Wer die Natur in vollen Zügen genießen will, muß heute die Weichen für eine saubere Umwelt stellen. Auch bei der Wahl der Energieversorgung. Mit der Entscheidung für Erdgas rollt die grüne Welle der Vernunft. Denn Erdgas ist eine saubere Sache. Es ist äußerst landschaftsschonend und verbrennt schadstoffarm.
Kurz: Es schont die Umwelt.

Und Ihren Geldbeutel, denn Erdgas ist eine sparsame Energie mit hohem Wirkungsgrad. Außerdem schafft sie Platz im Haus, weil Sie mit einer Erdgasheizung im Keller zusätzlichen Raum für Ping-Pong oder Party gewinnen.
Ihr erfahrener Erdgaspartner in Westfalen ist die WFG. Ein Traditionsunternehmen, das nach vorne blickt: Die langfristige Erdgasversorgung ist gesichert. Für Generationen.

WFG
WESTFÄLISCHE FERNGAS-AG
Hauptverwaltung: 4600 Dortmund 1
Kampstr. 49 · Telefon: (0231) 1821-0

„höchste Zeit für Erdgas!"

Das Neueste aus Uentrop!

April, April, April

Nein, es gibt sie wirklich nicht, die mobile ALKO-Teststation und den Verband der alkoholfreien Kraftfahrer (VaK). Die ganze Geschichte war nur ein Aprilscherz und ist vom Chronisten frei erfunden worden. Leser und Leserinnen die dennoch dem Artikek leutselig ihr Vertrauen geschenkt haben, sollten dies als Scherz betrachten und stets daran denken, daß der Humor der Schwimmgürtel auf dem reißenden Fluß des Lebens ist.

Demontage eines Dorfes

. . . oder, die Natur muß dem Treibstoff weichen, so könnte man die Vorgänge überschreiben, die sich zur Zeit in einigen Teilen der Gemarkung Uentrop abspielen.

Nachdem der Frühling nach Überwindung aller Startschwierigkeiten, nun endlich seinen Einzug duchgesetzt hat, sollten auch die Menschen in ihren Herzen frühlingshaftes Wachstum der Freude und der Fröhlichkeit verspüren. Doch beim Chronisten – einem gebürtigen Uentroper – will richtige Frühlingsstimmung nicht so recht aufkommen. Er befürchtet, daß er den Frühling 1988 nicht in besonders guter Erinnerung behält; denn der Bau der neuen Autobahn nimmt konkrete Formen an. Das Dörfchen Uentrop wird Stück für Stück immer mehr verschandelt. Tagtäglich müssen die Uentroper erleben, wie Baum und Strauch den Schneisen der A 46 zum Opfer fallen. Erst Humperts Haus, dann Gerken Haus, dann Huxols Bauernhof und nun die Natur. Alles für den Treibstoff und dessen Abgase, die für den Menschen so ungesund und schädlich sind.

Es tat richtig weh, wie starke Eiche unterhalb des Schnadsteins innerhalb weniger Minuten von der Motorsäge zerkleinert wurde. Gedanken schossen durch den Kopf und Kindheitserinnerungen erwachten. Wie oft hatte man als kleiner Bub unter Gerken Eiche gespielt und zugeschaut, wenn Gerken Vätterken das Anmachholz für den großen Kanonenofen in der Schule portionsweise bündelte. Dabei unterhielt er sich oft mit den Blagen in Uentroper-Platt, rauh aber herzlich. Was würden sie überhaupt sagen, die Alten von früher, Kloidts Hermann, Johannes Huxol, Langen Hermann, Gerken Fritz, Raths Hermann, Schüttlers Johann, Papa Hinse, Schulten Anton, Hachmanns Heini, Schüttlers Napfel, Westermanns Ajö, Dreppers Zampa usw., wenn sie heute erleben müßten, wie Stückchen für Stückchen ihres so geliebten Heimatdörfchens demontiert würde. Gut, daß ihnen dieser Schmerz erspart bleibt. Wir, die nachfolgende Generation, müssen mit den Gegebenheiten leben. Wohl oder übel! Gott sei Dank bleibt die Dorfeiche von allem verschont!!!

Einen kleinen Grund, echte Frühlingsfreude aufkommen zu lassen, haben die Uentroper dennoch. In der Hitparade der Deponiestandorte für Hausmüll rangiert Uentrop NORD-WEST zur Zeit auf Platz 9. So jedenfalls stand es in der Verwaltungsvorlage des Hochsauerlandkreises für den Kreisumwelt-ausschuß geschrieben. Das darf natürlich nicht bedeuten, daß nun die BI-Uentrop ihre Hände in den Schoß legen kann. Äußerste Wachsamkeit ist nach wie vor geboten. Aber sie haben unser aller vollstes Vertrauen: Thomas Wesendahl, Helmut Treude, Fritz Vetter und ihre Mannschaft. Wenn sie rufen, wird ganz Uentrop und Umgebung Gewehr bei Fuß stehen; denn der Bau der Autobahn reicht allen Mitbürgern voll und ganz.



GONZO nennt Schützenkönig Hans-Joachim Hense (links) seinen selbstgefertigten Königsadler. Geck Jürgen Grossert (Mitte) hat als Geckpuppe einen Super-KFZ-Mechaniker gebastelt. Schützenhauptmann Klaus Rappold (rechts) war von beiden Prachtstücken begeistert. Die Vorbereitungen für das Schützenfest 1988 laufen auf Hochtouren.

Vorstand tagt

Die letzte Vorstandssitzung vor dem Schützenfest hält der Schützenverein Uentrop am Freitag, dem 13. Mai 1988 um 19 Uhr im Vorstandsraum der Schützenahlle ab. Alle Vorstandsmitglieder sind herzlich eingeladen und werden um pünktliches Erscheinen gebeten. Auch Schützenkönig Hans-Joachim Hense wird an der Sitzung teilnehmen.

Osterfeuer brannte wie Zunder

»So vertreiben wir den Winter«, stand auf dem Schild, welches einer Stoffpuppe umgehängt war, die auf der Spitze des Holzstoßes thronte. Das Uentroper Osterfeuer brannte wie Zunder. Sofort nach dem Anzünden reckten sich die Flammen zum klaren Abendhimmel und waren weit ins Land hinein sichtbar. Viele Dorfbewohner hatte das Ereignis angelockt. Sie wollte die Wiederbelebung eines alten Brauches hautnah miterleben. Alle waren begeistert und dankten den vielen Helfern und Organisatoren, welche die viele Arbeit freiwillig auf sich genommen hatten.

K.R.

Fleisch und Wurst von Martin Wirth

Rinderrouladen zart und abgehangen	1 kg	14,98
Zwiebeltaschen	100 g	1,18
Hacksteak	100 g	1,18
Fleischwurst i. Ring	100 g	0,92
Orig. Südtiroler Bauernschinken	100 g	2,98
feine jg. Bohnen I ganz eingelegt	2/3 Ds.	1,42

Wir braten und grillen für Sie!

Jeden Donnerstag:

Kesselfrische Fleischwurst

Fleischerei

5760 ARNSBERG 2 Clemens-August-Straße 37

JOSTES TOURISTIK

4 Tage Engelberg/Schweiz 330.-
12.5.-15.5.88, HP, Komforthotel

4 Tage große Alpenrundfahrt nur 210.-
16.6.-19.6.88, ÜF

3½ Tage London 385.-
16.6.-19.6.88, 2 ×ÜF, Komforthotel

Wir fahren jede Woche nach Spanien
Zur Costa Brava, Costa Blanca,
Costa de Almeria und Costa del Sol
z.B. 9½ Tage Costa Brava 7 ×VP ab 380.-

Fordern Sie unser ausführliches Programm über Kurz-, Club-, Ferien-, Städte- und Erlebnisreisen an.
- Anmeldung und Auskunft -
Jostes Touristik · Ostfeld 4 · 5778 Meschede-Grevenstein · Telefon 0 29 34 / 2 55

RUND UMS AUTO

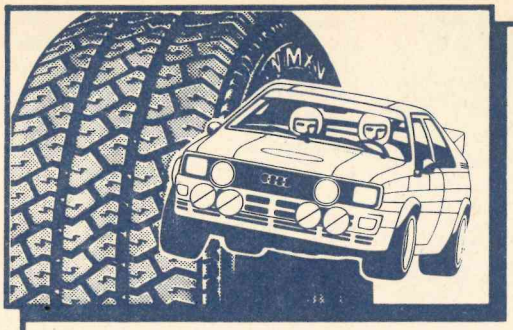

Der bringt Power auf die Straßen

Schnelle Autos sind in puncto Reifen anspruchsvoll. Da kommt es auf die richtige Abstimmung an. Denn Auto und Reifen müssen optimal zueinander passen.

KEMPER HAT DIE RIESEN-ERFAHRUNG BEI BREITREIFEN

MICHELIN
zum 4. Mal Rallye-Weltmeister

Arnsberg 2 · Dieselstraße 2
Telefon (02931) 6849 + 6909
Mo-Fr 7.30-17 Uhr · Sa 8-12.30 Uhr

REIFEN Kemper GMBH

Großes Caravan-Angebot.



Beratung, Ausstellung, Verkauf, Service.

Wohnwagen Kemper
WILK · TABBERT · KNAUS
Vertragshändler
Werkstatt · Zubehör
Gas- und TÜV-Abnahme
An der B 7
5760 Arnsberg 2
Tel. 02931/6500
(auch Sonntags freie Besichtigung)

Nutzen Sie unsere Vorteile

Tanken Sie mit Kreditkarte
Keine monatlichen Gebühren
Keine Vorauszahlungen
Verkehrsgünstige Lage

B. Grüne & Sohn
Arnsberg · Tel. 02931/10735

GRÜNE
Mineralöle



BOSCH
Garagentor-Antriebe ferngesteuert
Damit Sie nicht im Regen stehen.
Wir beraten Sie und übernehmen den Einbau.

BAUELEMENTE
W. Ebert + R. Uerschels
Ruhrstr. 56 · Tel. 3649
5760 Arnsberg 2



Auto-Verwertung **Böhnke**
Tel. (02931) 7 74 04

Verkauf von ausgebauten und geprüften **Kfz-Ersatzteilen**
Ankauf von Unfall-**Kfz** und anderen.
Arnsberg 2, Dieselstr. 11, Gewerbegebiet Alte Ruhr an der B 7

Erfolgreich Werben wo die Kundschaft wohnt von Bruchhausen bis Freienohl!

Sie sind herzlich zum Mitfeiern eingeladen!

1./8. Mai
Mitsubishi Kirschblütenfest
Gewinnen und feiern!

3 JAHRE GARANTIE bis 100 000 km

Feiern Sie mit uns und gewinnen Sie einen Galant –
wählen Sie dabei unter sechs Farben. Rund um den neuen Galant erwarten Sie viele Überraschungen und Informationen über die technologische Spitzenleistung von Mitsubishi.

Teilnahmekarten zum Super Gewinnspiel bei Mitsubishi, 6097 Trebur 2, und natürlich bei uns.

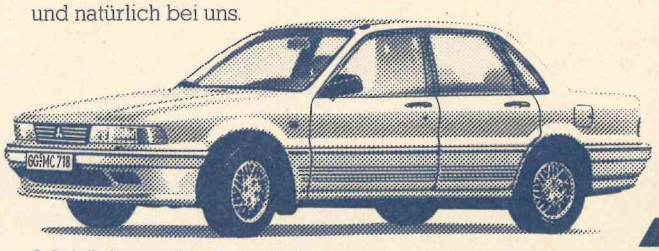

Außerhalb der gesetzlichen Ladenschlußzeiten keine Beratung und kein Verkauf.

MITSUBISHI
Dauerhafte Autofreude

Autohaus Metzner
Arnsberg 1 · Eickelstraße 2
gegenüber Famila
Telefon (02932) 4427

In einem weiteren Preisausschreiben können Sie von uns einen gepflegten Mitsubishi Galant im Werte von 8000,– DM gewinnen. Teilnahmescheine erhalten Sie bei uns. Die Ziehung ist am Sonntag, dem 8. Mai 1988, um 16.00 Uhr. Gewinnen können nur die Personen die anwesend sind.

Sportabzeichen im TV Arnsberg

Medinziner und Krankenkassen erinnern immer wieder an die Bedeutung regelmäßiger sportlicher Betätigung für die ganze Familie. Der Deutsche Sportbund und der Landessportbund Nordrhein-Westfalen empfehlen allen Familien gemeinsam zu trainieren und nach entsprechender Vorbereitung das Sportabzeichen zu erwerben und alljährlich zu wiederholen.

Schülerinnen und Schüler erhalten nach der zweiten Wiederholung das goldene Schülersportabzeichen, Mädchen und Jungen werden mit der fünften Prüfung durch das goldene Sportabzeichen ausgezeichnet. Die Wiederholung goldener Sportabzeichen wird vom Kreissportbund Hochsauerlandkreis entsprechend gewürdigt.

Frauen und Männer können das goldene Sportabzeichen nach Wiederholungen mit den Zahlen 5, 10, 15 usw. erwerben. Familien, in denen beide Eltern und mindestens ein Kind das Sportabzeichen erwerben oder wiederholen, nehmen außerdem am »Familienwettbewerb« des Landessportbundes teil, wobei außer Ehrungen auch Preise gewonnen werden können.

Sport- und Turnvereine trainieren ihre Mitglieder regelmäßig und halten Prüfungstermine für Sportabzeichen ab. Auf Anregung der Stadt Arnsberg stehen die Prüfer des TV Arnsberg auch für alle Interessenten zur Verfügung, die nicht Vereinsmitglied sind, aber das Sport-abzeichen erwerben oder wiederholen wollen.

Diese Abnahmen finden in der Sommerzeit an jedem ersten Dienstag im Monat statt, und zwar um 17.00 Uhr auf dem Eichholzsportplatz.

Voraussetzung an der Teilnahme ist eine entsprechende sportliche Vorbereitung und das Mitbringen einer mit den Personalien ausgefüllten Prüfkarte. Diese Karten werden auch bei der Bezirksverwaltungsstelle Arnsberg 2, Altes Rathaus ausgegeben und im Hallenbad, wo die Schwimmübungen absolviert werden können.

Der nächste allgemeine Prüfungs-termin für die leichtathletischen Übungen ist Dienstag, 7. Juni um 17 Uhr auf dem Eichholzsportplatz. Hierzu sind alle Interessenten eingeladen, die sich entsprechend vorbereitet haben.

Jetzt neu!
Fingernägel
perfekt und dauerhaft
durch modernstes Nail-Design
Wenn Sie Probleme mit Ihren Nägeln haben, wir helfen Ihnen! Nach der bewährten Methode von
American Nails
Jetzt auch bei uns: Sonnenbank
Med. Fußpflege
E. Balkenhol
Zur Feldmühle 8, Arnsberg 2
Telefon (0 29 31) 1 36 99

Heidemann Herren-Leichtlaufrad
5-Gang-Kettenschaltung
nur 269,-
Ohne Tadel diese Rade!
Hercules Colorado Damen- oder Herren-Leichtlaufsportrad
Alu-Nirosta-Ausstattung, F & S 5-Gang-Rasterschaltung oder 3-Gang-Nabenschaltung
nur 499,-
Große Auswahl an Mountain-Bikes
FAHRRÄDER - MOTORRÄDER
WIERLEUKER
Bruchhausener Str. 67 · Tel.: 46 76
Apothekerstr. 10 · Tel.: 2 29 60
Clem.-August-Str. 41 · Tel.: 1 40 49
Ihr Spezialist mit Vollservice

Modisch + preiswert!
Da.-Pulli, schickes Modell, Baumw./Acryl nur 39.90 DM
Da.-Hose v. Finn-Karelia, bis Gr. 52 79.90 DM
Herren-Baumw.-Hose, m. Gürtel 39.90 DM
Kinder-Latzhosen, bis Gr. 116, Moon-washed nur 29.90 DM
Polo-Shirt, reine Baumw., für Sie + Ihn nur 15.- DM
Tennis-Socken, kochfest, 5 Paar nur 9.90 DM
Damen-Söckchen, Pastellfarben, 5 Paar nur 9.90 DM
Strickmoden Lackner
Arnsberg · Neheim · Hüsten · Sundern

Ich fahre gern ins Rasthaus Niedereimerfeld, weil der Chef dort meistens etwas empfehlen kann, was nicht in der Karte steht.

Rasenmäher-Reparaturen, Vertikutierer- und Motorhacken-Verleih
Uwe Trompeter
OEVENTROP
Kirchstr. 7 · 02937/6913
Geschäftszeiten:
Mo-Fr. 15.00-18.00 Uhr
Sa 8.30 - 12.30 Uhr

AX BX CX
Citroën AX Hit
steuerbefreit, viele Extras
*Leasing: Laufzeit 24 Monate
Barpreis 11.990,-
Anzahlung DM 5.000,-
monatliche Rate DM 99,-
Citroën 2 CV Club
steuerbefreit, in verschiedenen Farben
Barpreis DM 8.980,-
*Leasing: Laufzeit 24 Monate
Anzahlung DM 2.500,-
monatliche Rate DM 99,-
* ein Angebot der PAC-Bank
OFFERGELD GmbH
AUTOHAUS
Bahnhofstr. 60-61 · 5778 Meschede-Freienohl · 02903- 2101

Jetzt bei uns:
z. B. Vorführwagen (Tageszulassung)
R 5 TL jetzt nur 13.450,-
+ Überführung und Zulassung
Leasing-Angebot:
Mietsonderzahlung 4.287,-
12 x Miete a 59,-
R 11 TL jetzt nur 14.490,-
+ Überführung und Zulassung
Leasing-Angebot:
Mietsonderzahlung 4.618,-
12 x Miete a 63,-
Autohaus Assmann
Bahnhofstraße 78
5778 Meschede-Freienohl
Tel. 02903/581-2

Ein Gebrauchtwagenangebot, dem Sie vertrauen können:
*Citroën 2 CV Ente, 29 PS, Bj. 84, 22.950 km, 1. Hand 5.450,-
*Audi 80 GLS, 4türig, 85 PS, Bj. 81, 1. Hand 6.250,-
*Ford Taunus L, 4-türig, 73 PS, Bj. 81 5.350,-
*Ford Taunus FAVORIT, 4türig, 73 PS, Bj. 82, 1. Hand 6.450,-
*BMW 323i, 143 PS, Bj. 79, Alu, Breitreifen, Spoiler 6.600,-
*Opel Rekord-E Automatic, 4türig, 100 PS, Bj. 1981 5.850,-
*Opel Ascona, 4türig, 90 PS, Bj. 8[illegible], 1. Hand 8.900,-
*Ford Sierra L, 3türig, 75 PS, Bj. 84, 1. Hand 9.890,-
*VW Golf CL, 4türig, 54 PS Diesel, Bj. 81 7.650,-
Ford Escort LASER, Turnier, 69 PS, Bj. 85, 42.850 km 10.850,-
*Renault R 5 TL, 3türig, 45 PS, Bj. 86, 15.100 km, 1. Hand 9.850,-
*Ford Escort CL, 3türig, 54 PS Diesel, Bj. 86, steuerfrei 11.650,-
*Ford Escort, 3türig, 54 PS Diesel, Bj. 85, 1. Hand 10.750,-
*Audi 80, 4türig, 75 PS, Bj. 85, Extras 11.200,-
*Ford Orion GL Automatic, 4türig, 79 PS, Bj. 85 10.850,-
*VW Scirocco GTI, Coupe, 110 PS, Bj. 81, 1. Hand 11.859,-
Ford Fiesta Festival, 3türig, Bj. 87, 49 PS, 12.700 km 11.750,-
*Ford Escort CL, 5türig, 54 PS Diesel, Bj. 86, 1. Hand 13.95[illegible]
*Mercedes 230 E, 4türig, 136 PS, Bj. 82, Alu 13.850,-
*Opel Ascona L Touring, 4türig, 75 PS, Bj. 86, 29.980 km 13.850,-
*Ford Escort L, 3türig, 54 PS Diesel, Bj. 86, 30.800 km 13.650 km
*Mazda 323, 3türig, 60 PS, Bj. 87, 11.122 km, 1. Hand 12.950,-
Ford Escort C, 3türig, 50 PS, Bj. 87, 4.420 km 13.900,-
*VW Golf GTI, 4türig, 112 PS, Bj. 84, Extras 14.450,-
Ford Scorpio CL, 5türig, 105 PS, Bj. 86, 40.200 km 18.950,-
Ford Sierra GL, 3türig, 90PS, Bj. 87, 9.100 km 21.950,-
*Ford Scorpio CL, 5türig, 115 PS, Bj. 86, 14.200 km 22.800,-
* = Im Kundenauftrag
Sämtliche Fahrzeuge TÜV-abgenommen, auf Wunsch 2 Jahre Ganrantie und Finanzierung durch die Ford-Credit-Bank.
Autohaus Baum
Wintroper Weg 12
Tel. 02931/1879
Tel. 02932/23048

FREUNDSCHAFTS-ANGEBOT

Renault 5, der Kleine Freund.

Günstig in jeder Version, vom Renault 5 Campus mit 33 kW/45 PS bis zum Renault 5 GTE mit 69 kW/95 PS, als Benziner oder supersparsamer Diesel. Mit vielen serienmäßigen Extras immer der richtige Freund für jeden Geschmack.



RENAULT-Vertragshändler

Autohaus Assmann

Bahnhofstraße 78 · Tel. 02903 - 581-2

5778 Meschede 3 - Freienohl

RENAULT Autos zum Leben.

Kfz. Siegfried Schumacher

Meister-Betrieb

Wo der Service stimmt!

Sicher in den Urlaub

Wir überprüfen, reparieren, erneuern Auspuffanlagen und Stoßdämpfer

Bremsenprüfung auf Bremsenprüfstand

Wir führen durch: Inspektionen mit Öl- und Filterwechsel, Unterbodenschutz, Unterwäsche und Motorwäsche

SB-Tankstelle

DAIHATSU

Bahnhofstr. 40 · Freienohl · Tel. (02903) 6251

Service rund um's Auto!

- Instandsetzung aller PKW-Fabrikate
- Reifen und Zubehör zu Superpreisen
- Anerkannte ASU und DEKRA-Werkstatt
- Werkstattgeprüfte Gebrauchtwagen
- Beseitigung von Unfall- und Rostschäden – unser Lackierer berät Sie gern –

Ihr Partner rund um's Auto



AUTO-STEINKE

Oeventrop Telefon 02937/6496

Moritz, Du mußt unbedingt die Goldfische nachzählen, im Teich n Rasthaus Niedereimerfeld.

RUND UMS AUTO

DORMA tormatic

Non-stop in die Garage



z. B. bei Regen

Rund 180 Tage Sauwetter im Jahr: Da lohnt sich doch ein ferngesteuerter Garagentorantrieb. Ein DORMA tormatic-Antrieb! Weil er so einfach zu bedienen ist wie Ihre TV-Fernsteuerung. Weil er so robust ist, um die nächsten 20 Jahre Ihr Garagentor zuverlässig „Auf und Zu" zu machen. Weil er in fast jede Garage nachträglich eingebaut werden kann.
Noch heute Informationen anfordern!



DORMA tormatic

Wie von Zauberhand: Garage auf, Garage zu.

Beratung und Montage:

METALLBAU RAINER FINKE
ARNSBERG 2
Ruhrstr. 27a · Tel. (02931) 3006

STARKER TYP.

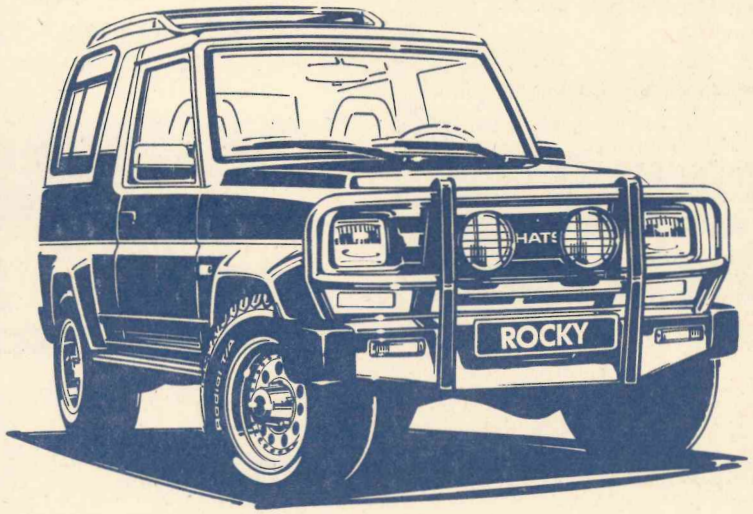

Für Freizeit und Hobby, für Sport und Beruf, für Gelände und Straße – der Rocky von Daihatsu ist einer für alles. (Mit maßgeschneidertem Zubehör für alles.) Ein starker Typ, ausgesprochen gutaussehend. Und nicht unterzukriegen. Oder wollen Sie's mal versuchen?

Autohaus Toch
Hammerweide 24
Tel. 02931-4129
5760 Arnsberg 2

AUF AUTO-IDEEN ABFAHREN.

DAIHATSU

Sie finden uns vom 11. - 16. 5. 1988 auf der Verbraucherausstellung in Hüsten

FIESTA

Fahrspaß für jeden Anspruch. Und jeden Geldbeutel.

Ganz schön fesch!



Fiesta Fashion.

- 1,1 Liter, 36 kW (49 PS)
- Ungeregelter Katalysator
- Befristet steuerbefreit
- 5-Gang-Getriebe
- Kontaktlose Transistorzündung
- Bremskraftverstärker
- Schicke Stoffbezüge
- Umklappbare Rücksitzlehne
- In Weiß-Metallic lackierte Radabdeckungen
- Flotte Seitenzierstreifen
- Seitenschutzleisten
- Abblendbarer Innenspiegel
- 155/70 SR 13 Stahlgürtelreifen auf 5-Zoll-Felgen
- Zweiter Außenspiegel

Sein Preis ist heiß!

Komplettpreis
13.650,- DM

Einfach einsteigen und günstig abfahren.

Ihr zuverlässiger Ford-Partner für Arnsberg und Umgebung:
5760 ARNSBERG 2
Wintroper Weg 12
Ruf (02931) 1879

Ihr Ford-Haupthändler

autohaus baum

Wir machen Ihnen den Einstieg leicht. Und preiswert.

Nr. 5 39. Jahrgang 1. Juni 1988 An alle Haushaltungen!



ARNSBERGER POST

Das älteste, kostenlos verteilte Anzeigenblatt der Bundesrepublik Deutschland

Ein richtiger Frühling im Stadtjubiläum

Was hatten wir doch schon bisher für schöne Tage - selten haben wir von Ende April bis mindestens Mitte Mai einen Frühling je so erlebt! Die Luft riecht nach Frühling, die Blumen suchen zielstrebig ihren Weg nach oben, die Sonnenfreaks haben hinreichend Gelegenheit, sich unter der Frühlingssonne eine dauerhafte Sommerbräune zuzulegen.

Auch die Wintermuffel werden jetzt spätestens aktiv. Die ganze, lange und kalte Jahreszeit haben sie auf längere und wärmere Tage gehofft und nun brauchen sie nicht mehr länger warten. Wanderer und Radfahrer können jetzt ihre ersten Sonnentage genießen und ihrem naturverbundenen Hobby frönen. Die Tennisspieler vom TC Blau/Gold u[illegible]SK 07 sind längst die häufigst[illegible] Straßenbenutzer im Hellefelder Bachtal, die Zeit um Punkte und Meisterschaft hat längst begonnen. Die Schützen vom Schreppenberg haben mit ihrem neuen Königspaar *Wolfgang Bücker* und *Rita Grünewald* das rste Königspaar im Jahr des 750. sten. Breitenbruch folgte bereits mit einem tollen Sonnen-Schützenfest. Zu guter Letzt ist das Frühjahr für viele Menschen genau die richtige Zeit, um Gesundheit und Fitness in einer Frühjahrskur oder hausgemachten Eigen - Diät wieder auf Vordermann zu bringen. Selbst mein 6jähriger Sohn Robin hielt sich daran: Auf der „Schäfchen-Insel" Texel wurde er „braun wie ein Neger", sein Haar fast strohblond - und er strotzt vor Übermut und Lebensfreude . . .

Viele Ferien - und Kurorte bieten geeignete Frühlingsprogramme an. Zu dieser breiten Angebotspalette

Schützen-Jacken
Schützen-Hosen
mit allen passenden Accessoires
... jetzt bei CRUSE
in großer Auswahl
CRUSE
ARNSBERG

Video-Wochen
Nach großem Programmwechsel jetzt zugreifen!!!
Jeder Videofilm und CD
pro Kalendertag DM 1,-
außer neueste Filme
(weißer Punkt) DM 3,-
Videothek am Neumarkt
ARNSBERG 1
Apothekerstr. 17 · Tel. (0 29 32) 71 44
Videothek am Neumarkt
ARNSBERG 2
Steinweg 2 · Telefon (0 29 31) 48 22

5760 Arnsberg 2
Ruhrstr. 70-72 (B 7/229)
Fernruf (02931) 8080
Hoevel
5778 Meschede
Im Schwarzen Bruch 39
Fernruf (0291) 4700

gehört natürlich auch die ARNSBERGER WOCHE 1988 (28.-Mai - 5. Juni) zum 750jährigen Stadtjubiläum. Der Verkehrsverein Arnsberg ist in diesem Jubiläumsjahr bemüht, das Niveau der Arnsberger Woche und des Ruinenfestes zu steigern. Unter Einbeziehung vieler örtlicher Vereine, der Geschäftswelt, Institutionen und Organisationen ist ein ausgewogenes Programm entwickelt worden, das den Besuchern und Bürgern der Stadt viele sehr interessante Bereiche offeriert.

Ich möchte hier nicht auf die einzelnen Programmpunkte eingehen; das Programmheft ist bei allen Banken und Sparkassen, in fast allen Geschäften kostenlos zu erhalten; die Lokalpresse wird sicherlich täglich berichten. Der Höhepunkt dieses 8-Tage - Bürgerfestes wird sicherlich der große Festumzug am Ruinenfest - Sonntag durch die Straßen unserer Stadt sein.

Die Bemühungen des Verkehrsvereins haben sich gelohnt. Es haben etwa 1200 Personen aus 37 Gruppen ihre Teilnahme zugesagt. Das Arbeits-Team „Festumzug" - hier ist Dachdeckermeister Willy Hesse der erste Mann - hat bei ihrer Zugaufstellung auf eine ausgewogene Mischung aus Fußtrupen, Gruppen in Fahrzeugen, Spielmannszügen und Orchester Wert gelegt. Es soll sozusagen ein Spiegelbild des vielfältigen Vereins- und Schullebens in Arnsberg sein, da bin ich nicht nur als Foto-Mann sehr gespannt.

Im Anschluß an den Festumzug können alle Arnsberger und ihre Gäste beim sogenannten „Bürgertreff auf dem Schloßberg" mitfeiern. Das Akkordeon - Orchester Heinz K e c k beginnt mit dem Musikalischen Frühschoppen auf dem Schloßberg den Tag; am Nachmittag und während des Bürgertreffs wird es ein reichhaltiges Programm mit vielen Akteuren auf dem Schloßberg geben. Dazu gehört in bewährter Manier wiederum die Kaffeetafel der Arnsberger Bäckerinnung, die zahlreichen Bewunderer von Bigband - Sound und flotten Volkslieder-Weisen werden sich hier am bewährten und excellenten VEW-Orchester unter der Leitung von Horst Kremer erfreuen können - und: Noch vieles, vieles mehr!

Bereits am Samstag kommt der Kegelclub „Rittmeister" mit einer phantasievollen Long-Drink-Ecke zum Einsatz. Sie sind mit die sogenannten „Ruinenfest-Pioniere" und sie feiern gleichzeitig ihr 25 Bestehen.

Insgesamt bleibt zu hoffen: Das es schöne, harmonische und sonnige Tage werden mögen; wohin vor allem eines wichtig ist:
Es soll ein echtes Bürgerfest werden!

Franz-Jörg Schulte

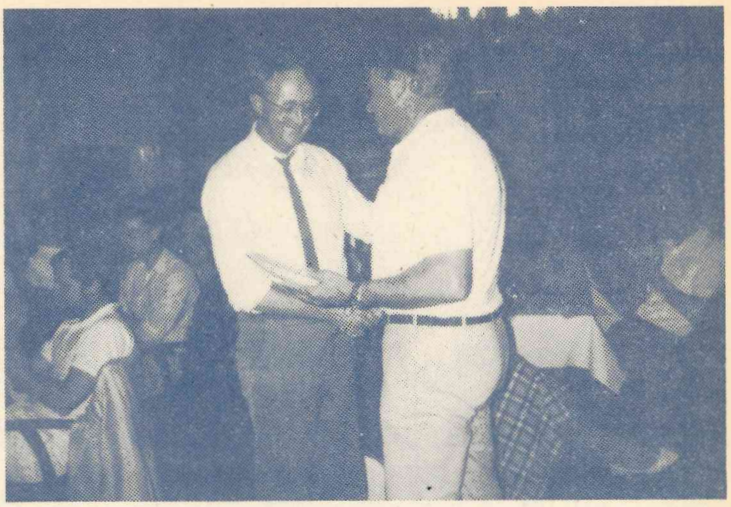

Der neue Vorsitzende Otto Siedhoff dankt dem scheidenden Vorsitzenden Norbert Traidl für die langjährige unermüdliche Vorstandsarbeit.

Vorstandwechsel beim Ski-Club Rumbeck

In der gut besuchten Jahreshauptversammlung des Ski-Club Rumbeck bei Bause gab es in diesem Jahr wichtige Wechsel bei den Vorstandsmitgliedern.

Norbert Traidl legte - wie schon angekündigt - nach 10jähriger Tätigkeit den Vorsitz nieder. In seinem kurzen Rückblick konnte er feststellen, daß im 20.Jahr nach der Gründung des SCR der Verein blüht und gedeiht; besonders die DSV-Skischule ist ein Anziehungspunkt für viele Skiläufer, ob jung oder alt. Den Vorsitz übernahm nach einstimmiger Wahl Otto Siedhoff, der mit zu den Gründern des Vereins gehört und schon 20 Jahre Vorstandsmitglied ist.

2. Vorsitzender wurde Lothar Ennuschat. Den ausscheidenden Geschäftsführer Stefan Jochheim löst der Jurist Dr. Dieter Voß ab.

Als Schatzmeisterin wurde Martha Traidl wiedergewählt - als Stellvertreterin Josefine Schrage. Besondere Aufmerksamkeit fanden die Berichte des Jugendwarts Georg Nellius und das Jahreskonzept des Schülertrainings, daß Wolfgang Voß vorstellte. Viele attraktive Sportveranstaltungen für Schüler und Jugendliche sind für dieses Jahr geplant. Das genaue Programm kann bei den Schülerwarten angefordert werden.

Sportwart Christof Traidl ehrte die Vereinsmeister des abgelaufenen Jahres; besonders erfreulich war, daß über 50 Vereinsmitglieder im vergangenen Jahr das Deutsche Sportabzeichen erwarben; darunter Otto Siedhoff mit dem Sportabzeichen in Gold mit der Zahl 20. Zum Schluß der Versammlung dankt der neue Vorsitzende Norbert Traidl für die langjährige unermüdliche Vorstandsarbeit und überreicht ihm ein Geschenk. Er schlägt der Versammlung vor, Norbert Traidl als Ehrenvorsitzenden mit Sitz und beratender Stimme im Vorstand. Mit großem Beifall wird er hierzu einstimmig gewählt.

In der am gleichen Tag durchgeführten Jugend- und Schülerversammlung wurden die Schülerwarte Wolfgang Voß, Beate Voß und Kai Otte-Witte wiedergewählt.

Den Fleißpokal errang Lars Ennuschat; 2. Platz sein Bruder Jens gefolgt von Jan Middel.

Neben Siegerehrungen wurden weitere Aktivitäten wie Badminton, Zeltlager, Grillfeten, Spielfest etc. angekündigt.

(C.Traidl u. Otto Siedhoff)

25 Jahre

Fußhilfe

»Gesunde Füße spürt man nicht!«
Jeden Monat einmal zur
med. Fußpflege
Es lohnt sich bis ins hohe Alter.
In meiner Praxis erhalten Sie:
med. Fußpflege, orthopädische Einlagen, Orthesen, Ballenschalen, Nagelspangen
nach ärztlicher Verordnung. Alle Krankenkassen
Rudolf Schulte
Arnsberg 2, Clem.-Aug.-Str. 60 · Tel. 12182
»Ihr Partner bei Fußbeschwerden«

SE 515.
Mehr als Standard.
Beim Schreiben,
Gestalten,
Korrigieren
und
Textbe
arbeiten.

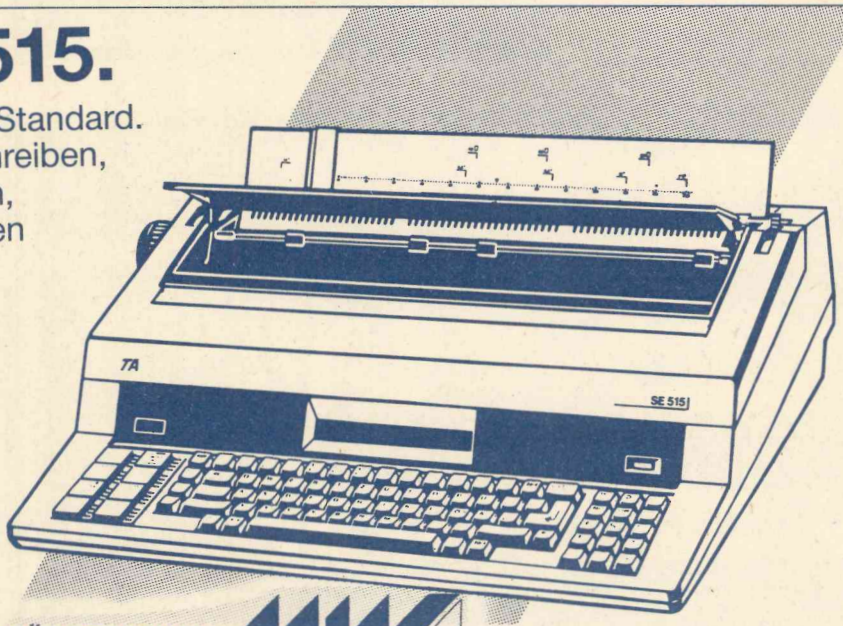

MODERNE BÜROTECHNIK
MÖRCHEN & WAHLE
5760 Arnsberg 2, Ringstraße 16 / Ecke Rumbecker Straße
Telefon (02931) 4412 / 4417
TA TRIUMPH-ADLER

Kleinanzeigen
bis 3 Zeilen
nur 5,- DM.
Jede weitere Zeile 1,–

PREIS-VORTEILE

Letzte Chance

Große Kameratauschaktion vom 1.-11. Juni '88

Wenn Sie tauschen wollen, bieten wir Ihnen: Bis zu **30,- DM** für jede alte Kamera. **Wir tauschen:** Alle alten Kameras, auch defekte Geräte, Pokket, Instamatic, Box, alle Kodak-Sofortbild-Kame-

Polaroid 635LED
Supercolor mit Lichtmischer



Bring 'ne Olle – kauf 'ne Tolle

ras, deren Filmproduktion und Umtausch Ende 1986 eingestellt wurde, alle alten Polaroid-Kameras sowie andere Modelle. **Sie erhalten: Für DM 79,-,** abzüglich Altkamera die Polaroid 635 LED mit eingebautem Elektronenblitz!

Wo? Natürlich bei

arnsberger fotoshop
franz-joerg schulte
alter markt 15
5760 arnsberg 2

. . . und dazu im Stadtjubiläumsjahr:
55 historische Postkarten.
Wir sind Einrahmungsprofis! – Zahlreiche Filme zu Sonderpreisen.

SONDER ANGEBOTE

»Schnäppchen-Preise«
in Hülle und Fülle bietet Ihnen zur »Arnsberger Woche«

Schuh Prange
Arnsberg 2 · Steinweg

Freitag 3. 6. + Samstag 4. 6.
auch im Straßenverkauf

Kronland
sb-getränke-shop

Ranfahren – auswählen – einladen!

Warsteiner Pilsener 20 x 0,5 od. 24 x 0,33 l **16,95**

Graf Bernhard Limonaden 12 x 0,7 l **4,95**

Graf Bernhard Mineralwasser 12 x 0,7 l **3,45**

Mai-Urbock 20 x 0,33 l **16,45**

Felskrone Malz, Alt, Pils 20 x 0,5 l **9,95**

Bluna/Afri Cola 6 x 1,0 l **5,95**

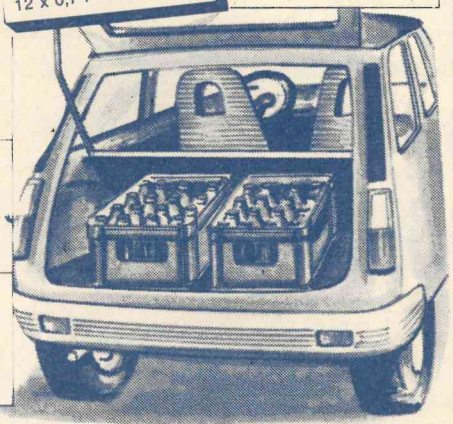

Kronland Komm rein ins Getränkeland! Mehr als 650 mal in Deutschland

OEVENTROP
Glösinger Str. 21

P direkt am Shop

Sicher in den Urlaub
durch ihren Kfz-Meisterbetrieb

HK HORST KOBOLD

5760 Arnsberg 2 · Hammerweide 15a · Telefon 4577

Inspektion · Zubehör
Abgas-Sonderuntersuchung

Zur Arnsberger Woche

Schweinegulasch	mager	1 kg	**8,98**
Nürnberger Bratwurst		100 g	**1,28**
Grillschnecken		100 g	**1,28**
Aufschnitt		100 g	**1,38**
Oma's Sülze	lecker	100 g	**0,98**

Spezialitäten für Ihre Grillparty vorrätig!

HERBERT HAUMER
FLEISCHERFACHGESCHÄFT
5760 Arnsberg 2
Gutenbergplatz + Jägerstraße



Kompliment an die Sparkasse Arnsberg-Sundern

Ihr »Festliches Konzert« begeisterte die Zuschauer

War das der Höhepunkt der Feierlichkeiten der Sparkasse Arnsberg-Sundern in ihrem 150. Jubiläumsjahr? Man muß das bejahen. 600 Zuhörer im ausverkauften Sauerland -Theater waren begeistert von dem hohen Niveau der musikalischen Darbietungen.

Unter der Gesamtleitung von Chordirektor *Gerd Schüttler* wirkten mit einer Ausnahme Kapellmeister Heinz Panzer, Städt. Bühnen Dortmund- nur Eigengewächse mit. Da sagt man doch so leicht, Arnsberg hätte nicht viel zu bieten. Doch nach diesem Konzert muß man einfach feststellen: Die musikalische Kultur, die Arnsbergs Bürger pflegen, steht weit über dem vergleichbarer Städte in dieser Größenordnung.

Natürlich war Stargast Günter Wewel ein wirklicher Super-Star. Seine persönliche Ausstrahlung beim Interview mit dem einfühlsamen W D R - Moderator Claus - Werner K o c h, seine Gestaltungskraft bei den Solostücken 5000 Taler aus „Der Wildschütz"/ Und da soll man doch galant sein aus „Der Bettelstudent",/ die mitreißende Musikalität - all diese Eigenschaften sind Grundelemente eines großen Interpreten. Auch beim Zusammenwirken mit dem Männerchor 1880 e.V. - O Isis und Osiris aus „Die Zauberflöte"und nicht zuletzt beim Traditional „Jerusalem" wurde deutlich, welch hohe künstlerische Qualifikation und für den Zuhörer spürbares Engagemant Günter W e w e l bei seinen Vorträgen besitzt; da nimmt es kein Wunder, daß einer der bekanntesten Deutschen Musik - Kritiker Dr. Dirk Pollerberg, über den gebürtigen und immer noch in Arnsberg wohnhaften Sänger urteilt: „Einer der besten und bekanntesten deutschen Bassisten, Günter W e w e l, Opern- und Volksliedersänger aus Leidenschaft, er ist ein Aushängeschild deutschen Kunstgesanges."

Wer hätte das damals gedacht, als er auf dem Gymnasium Laurentanium die Liebe zum Gesang entdeckte (und die Liebe zu seiner Frau G i s e l a, geb. Hartung, ebenfalls Arnsbergerin, auch). Da war der heutige Chordirektor Gerd S c h ü t t l e r noch Chorknabe. Auch sein musikalischer Weg ist rasant. Wenn man ihn kennt, wenn man ihm zusieht und auch wenn man mit ihm arbeitet (auch ich hatte einige Male das Vergnügen), so muß man sich fragen, wo dieser Gerd Schüttler die innere Kraft und starke Physis hernimmt, um die Konzerte unter seiner Leitung in so hoch qualitativer und souveräner Art durchführen zu können. Oder „seine" Chöre (ich weiß gar nicht, bei wie vielen Vereinen und Musik-Teams Gerd mitwirkt). Jedenfalls „sein" Männerchor 1880 e.V. wurde nicht von ungefähr „Meisterchor des Sängerbundes NRW". Dabei sind die bei diesem Konzert vorgetragenen: Die Sonn erwach, aus „Preciosa"/Jägerchor aus „Der Freischütz"/ Matrosenchor aus „Der fliegende Holländer"/ Erhebet das Glas aus „Ernani" und gemeinsam mit dem Solisten, und dem Kinder- Jugend- und Kammerchor das ergreifende „J e r u s a l e m e m" wahrhaftig keine leichten Gesangs-Partituren.

Auch der Kinder-, Jugend- und Kammerchor Arnsberg der Musikschule des Hochsauerlandkreises, Landespreisträger NRW und soeben erst mit hohen Auszeichnungen aus Belgien heingekehrt, bot eine Programmleistung, welche mehr als anerkennenswert zu bezeichnen ist. Diesem Chor und seinem Chef Gerd wäre einmal die Teilnahme am Fernsehwettbewerb „Deutschlands bester Jugendchöre" zu gönnen - ich glaube, sie würden ganz weit vorn landen.

Diesen Jugendchor unterstützend, aber vor allem bei ihrem Soloeinsatz - „Bald prangt, den Morgen zu Verkünden aus „Die Zauberflöte" - gelang es den Solisten Hiltrud S i e b e r t (Sopran), Annabell P r o p p e (Sopran) und Anja S c h u l t e (Mezzosopran), sich in die Herzen der Zuschauer zu singen. Schade, daß im Programm verständlicherweise nicht mehr Platz für diese herrlichen Stimmen war; abgesehen von Hiltrud S i e b e r t mit dem weltberühmten Memory aus „Cats".

Es waren -alles in allem- unvergeßlich schöne Stunden an diesem Sonntagnachmittag im Sauerland - Theater. Neben dem herzlichen, langanhaltenden Applaus bleibt nur eines zu wünschen: Ein Konzert mit Günter W e w e l und Arnsberger Eigengewächsen muß man unbedingt öfters veranstalten.

Zum Schluß dankte der Vorsitzende des Vorstandes der Sparkasse Arnsberg-Sundern Friedrich U e l s b e r g allen Mitwirkenden, wobei die Solisten nebst Kapellmeister Heinz P a n z e r, Moderator Claus-Werner K o c h und Chordirektor Gerd S c h ü t t l e r mit einem dicken Frühlingsgebinde bedacht wurden.

Text u. Foto Franz - Jörg Schulte



Die Hauptakteure: Günter Wewel und Gerd Schüttler



War hochzufrieden: Friedrich Uelsberg – Vorstand der Sparkasse Arnsberg-Sundern

IM BRENNPUNKT:

- Unaufmerksamkeit
- Pech
- Schaden
- Ersatz
- Haftpflicht-versicherung
- SIGNAL

SV1

Thomas Koßmann
Arnsberg 2-
OEVENTROP
02937/6484
Büro
02931/2006
SIGNAL VERSICHERUNGEN

Audio · Video
tele-dienst piwinski
Anerkannter High-Fidelity Fachhändler dhfi
Clemens-August-Str. 55 · Arnsberg 2 · Tel. 02931/10277

Herzlich Willkommen
zur »ARNSBERGER WOCHE« im
BRÜCKEN-CENTER

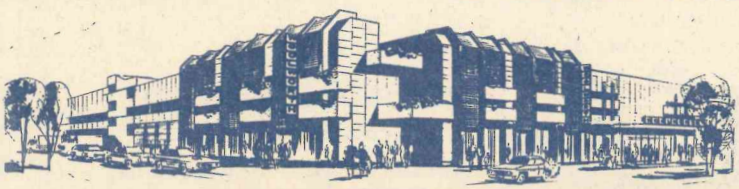

Donnerstag, 2. 6., (Fronleichnam) ab 14.00 Uhr: Musikalischer Kaffeeklatsch.

Ab 15.30 Uhr singt der HSK-Kinderchor unter der Leitung von Gerd Schüttler.

Große Tombola

Der Reinerlös ist für den Kindergarten der AWO Niedereimer bestimmt!



Hochbett,
Kiefernachbildung
Abholpreis DM **598,–**

598.–



Jugendzimmer, 3-teilig,
Astkiefer-Nachb.
Abholpreis komplett DM **599,–**

599.–

Sofort mitnehmen – sofort sparen!

139.–



Bistrotisch
Gestell Gußeisen
schwarz, Platte
Carrara-Marmor
Ø 50 cm
Abholpreis DM **139,–**



59.–

Bistrostuhl
schwarz, gebeiztes
Bugholz, mit
Brettsitz
Abholpreis DM **59,–**



25.–

Stapelstuhl
verchromt
Abholpreis DM **25,–**



25.–

Stapelstuhl
in braun, weiß, rot
und schwarz
Abholpreis DM **25,–**



Kaminsofa
verwandelbar in bequeme
Liegefläche, ca. 125 x 200 cm
Abholpreis DM **398,–**

398.–



95.–

Klapptisch
in weißen Dekor
ca. 60 x 60 cm
Abholpreis DM **95,–**

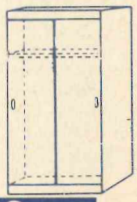

149.–

Kleiderschrank
mit 3 Schubkästen
Kieferdekor
Abholpreis DM **298,–**
2türig
Abholpreis DM **149,–**

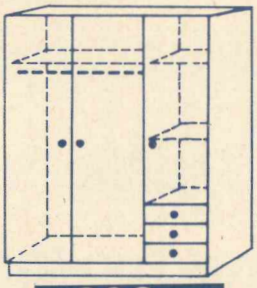

298.–

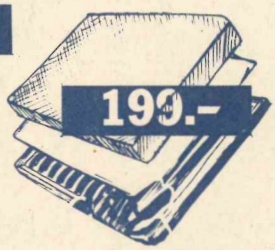

199.–

Jugend-Auflagen-Set
aus hochw. Federkernauflage,
2 Rückenkissen, Schonerdecke
und Federholzrahmen,
90 x 200 cm
Abholpreis DM **199,–**

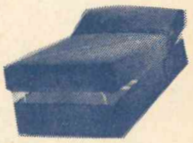

Einzelliege
Cord braun, 90/200 cm
Abholpreis DM **298,–**

298.–

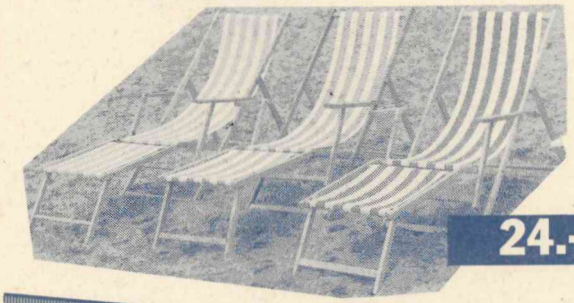

24.–



5760 Arnsberg 1 / Hüsten, an der B7, Telefon 02932/4197

Schreppenberg:

Ein Fest wie aus dem Bilderbuch



Ein gelungenes Schützenfest, ein wunderbarer König und eine nette Königin, so soll das Schreppenberger Schützenfest 88 in bester Erinnerung bleiben.

Die Berbkehalle drohte Samstagabend fast aus allen Nähten zu platzen, aber auch draußen, auf dem Festplatz, bekam man „kein Bein an die Erde" wie es so schön heißt.

Der Sonntagmorgen stand ganz im Zeichen der Ehrungen und dem Konzert zu Ehren des Königspaares. Unter den vielen Ehrengästen konnte der Vorsitzende Klaus Meier auch Bürgermeister Alex Paust begrüßen. Das noch amtierende Königspaar - Dirk Löhr und Bettina Wein - verabschiedete sich am Sonntag in einem prächtigen Festzug und regierte zum letztenmal ein fröhliches Schützenvolk. Keine Regentropfen, dafür reichlich Schweißperlen gab es Montagmorgen als sich die Schützen und zahlreiche Zuschauer aus allen Teilen der Stadt auf dem Schützenplatz versammelten, um das Vogelschießen zu verfolgen.

Es ging wieder einmal spannend zu, bevor der neue König feststand und unter dem Jubel der Anwesenden auf den Schultern seiner Mitbewerber getragen wurde. Der 40jährige Wolfgang Bücker, seit 10 Jahren Vorstandsmitglied und Mitbegründer der 1979 gegründeten 2 Kompanie, zeigte mit seinem Volltreffer, das sich die Jugend sowie das mittlere Alter mit dem Schützenfest verbunden fühlt.

Zu seiner Mitregentin wählte sich der begehrte Junggeselle Rita Grünewald aus. „Geckkönig" wurde der 24jährige Wolfgang Blume. der Stürmer der DJK wurde durch eine Schar singender Fußballfreunde im Festzug begleitet. Bis in den frühen Morgen wurde dann unter den Klängen der großartigen Big Band des Musikvereines Bruchhausen in froher Runde der Schützenfestkehraus gefeiert.



Maiwanderung

Zur schon traditionellen Maiwanderung zog die 1. Kompanie in die Hebremme. Unter der Wanderführung von Kompanieführer Rudi Lohberg, machte die lustige Schar am Tontaubenschießstand die große Rast. Eine deftige Gulaschsuppe war genau das Richtige, was die Wanderleute nach einer so langen Strecke brauchten.

„Maikönigin" wurde nach dem „Sperber"-Abwerfen Lotti Teichmann, ihr zur Seite stand Werner Nöth als „Maikönig". Abends ging es noch mal so richtig zur Sache, als beim Kompanieführer noch ein großes Faß aufgemacht wurde und unter den Klängen der Sangesfreudiger Schützen das „Maikönigspaar" gefeiert wurde.

Kinderschützenfest

Samstag, den 18.06. findet das alljährliche Kinderschützenfest statt. Um 15.00 Uhr beginnt, mit dem Tambourcorps vorweg, der Festzug mit dem Kinderkönigspaar Christoph Lippold vom Stötchen und Katrin Dirksmeier vom Sonnenweg.

Anschließend erfolgt das Vogelschießen der Kleinen. Für ihren Nachwuchs haben die Schützen wieder ein unterhaltsames Programm zusamengestellt. Am Abend findet, wie all die Jahre, die Abrechnung vom Schützenfest mit Tanz statt.

(Bilder und Text VoHa)

CD Verleih KRAMER - Video + CD Verleih KRAMER - Video + CD Verleih KRAMER

CD Verleih KRAMER - Video

Neueröffnung

Freitag, 3. Juni '88

Ihrer Top-Videothek N° 1

Video-Film + CD-Verleih Kramer

Neueröffnung

in Alt-Arnsberg an der Jägerbrücke gegenüber dem Jägerhaus.

Superfilmprogramm u. besonders günstige Preise (für 2 Tage)

Alle Filme 2,- DM · Neuheiten 5,- DM

Recorderverleih 8,- DM · CD- und CD-Player-Verleih

Öffnungszeiten:

Mo-Fr. 11.00-13,00 + 15.00-20.00 Uhr, Sa. 11.00-20.00 Uhr

CD Verleih KRAMER - Video

CD Verleih KRAMER - Video + CD Verleih KRAMER

CD Verleih KRAMER - Video + CD Verleih KRAMER - Video + CD Verleih KRAMER

MGV »Concordia« begeisterte in Hamburg

Am letzten Wochenende ginge die Sänger des MGV »Concordia« 1864 mit ihren Ehefrauen auf große Fahrt. Galt es doch, einem der ältesten Hamburger Männerchöre, der „Liedertafel" Bergedorf, zum 150. Geburtstag zu gratulieren. Mit diesem Chor sind die Arnsberger seit einigen Jahren freundschaftlich verbunden.

Bei einem volksliedhaften Konzert am Samstag Abend wußten die „Concordianer" mit ihren Darbietungen die über 400 Zuhörer zu begeistern, wobei besonders die Liedvorträge des eigenen Solisten Dieter Schmitz zusammen mit dem Chor großen Anklang fanden. Musikdirektor Heinz Niehaus hatte in wochenlanger Probenarbeit die Sänger auf diesen erfolgreichen Auftritt vorbereitet.

Beim Frühschoppen am Sonntag wurden die freundschaftlichen Bindungen vertieft. Die Bergedorfer versprachen, im nächsten Jahr einen Gegenbesuch abzustatten, dann feiert nämlich die „Concordia" ihren 125. Geburtstag.

Heidemann
Herren-Leichtlaufrad
5-Gang-Kettenschaltung
nur 269,-

Ohne Tadel diese Rade!



Hercules Colorado
Damen- oder Herren-Leichtlaufsportrad
Alu-Nirosta-Ausstattung, F & S 5-Gang-Rasterschaltung oder 3-Gang-Nabenschaltung
nur 499,-
Große Auswahl an Mountain-Bikes

FAHRRÄDER-MOTORRÄDER
WIERLEUKER

Bruchhausener Str. 67 · Tel.: 46 76
Apothekerstr. 10 · Tel.: 2.29 60
Clem.-August-Str. 41 · Tel.: 1 40 49

Ihr Spezialist mit Vollservice

Eine Reise für Genießer
Barockstadt Schärding/Inn

Ihr First-Class-Hotel Schärdinger Hof ist Ausgangspunkt für tägliche außergewöhnliche Rundfahrten zu den »Perlen des Oberösterreichischen Barock«.
Herrliche Landschaften (Donautal, Moldaustausee, Böhmerwald, Mühlviertel, Salzkammergut), malerische Städte (Salzburg, St. Wolfgang, Bad Ischl, Kefermarkt, Linz, Passau) und bedeutende Sehenswürdigkeiten werden Ihnen von unserer Reiseleitung gezeigt: Chorherrenstift Reichersberg, Töpferei in Bad Füssing, Flügelaltar Kefermarkt, Stift Schläge, Schloß Ortenburg und vieles mehr. Schiffsfahrten nach Linz und nach Passau stehen ebenfalls auf dem Programm. Verwöhnt werden Sie durch die excellente Bewirtung: Heurigenabend, Grillparty, Mittelalterliches Festmahl, K&K-Monarchie-Buffet . . . zum Abschluß großes Platzkonzert.
Lassen Sie sich diese besondere Reise nicht entgehen, 31. Juli bi 7. August 789,-

Henneke-Reisen Arnsberg
02931-7041

terra-cotta Töpfe



Ø 25 cm DM 7,50
Ø 30 cm DM 9,90
Ø 35 cm DM 15,20
Ø 40 cm DM 21,90

Fliesen Center LÜBKE
5760 Arnsberg 1 - Bruchhausen, Westring 5, Tel. (02932) 4146
Neue Geschäftszeiten:
Montag bis Freitag durchgehend 8.00 - 18.30 Uhr,
Samstag 8.00 - 12.00 Uhr · Warenabholung bis 18 Uhr.

City-Spiel 2000
Spielen Sie mit
in gemütlicher Atmosphäre
Brücken-Center Arnsberg

LEDERWAREN
GUSTEL
KRAUSE
Arnsberg 2
Gutenbergplatz 61 /
Telefon 02931 / 16990

Ihr Fachgeschäft bietet Ihnen zur »Arnsberger Woche« Sonderangebote z. B.:

Umhängetaschen in modischen Farben ab 9,95
Leinentaschen in vielen Farben nur 5,00
Schirme ab 13,50
Umhängetaschen in modischen Farben ab 9,95
Leinentaschen in vielen Farben 5,00

S+H INFO-ECK
HEIZUNG · SANITÄR · METALLBEDACHUNGEN



750 Jahre
Stadt Arnsberg

Wir sind ein Teil der Stadt seit mehr als 75 Jahren!

FIEDLER
RUNTE
SCHÜLTKE

S+H
NEHEIM Tel. 2 50 67
ARNSBERG Tel. 1 08 15
SUNDERN Tel. 20 57

Spitzenqualit
die man sich



Vielseitig einzusetzende moderne Bettcouch-Garnitur, in strapazierfähigem Streifenvelours, rein Synthetik, Federkern

Bettcouch-Garnitur 1.798.-

B/H/T ca. 100 x 100/87/90 cm	365,-
B/H/T ca. 14,5/87/90 cm	73,-
B/H/T ca. 42/40/42 cm	218,-
B/H/T ca. 115/87/90 cm	412,-
B/H/T ca. 130/87/90 cm	486,-
B/H/T ca. 145/87/90 cm	558,-

Hier finden Sie Ihre Wunschkombinationen.

Modell 7476	Stoff	Leder
B/H/T ca. 105/85/95 cm	526,-	834,-
B/H/T ca. 100 x 100/95/95 cm	579,-	865,-
B/H/T ca. 90/92/98 cm	674,-	1198,-
Kuschelecke links/rechts B/H/T ca. 110 x 130/85/95 cm	820,-	1228,-
Drehhocker B/H/T ca. 58/48/40 cm	295,-	478,-

Modell 7476	Stoff	Leder
B/H/T ca. 105/85/95 cm	619,-	1049,-
B/H/T ca. 158/85/95 cm	815,-	1359,-
B/H/T ca. 211/85/95 cm	964,-	1598,-
B/H/T ca. 79/85/95 cm	494,-	786,-
Sofa 02 m. 1 St re/li B/H/T ca. 132/85/95 cm	698,-	1098,-



Moderne Hochlehngarnitur, Federkern, mit freiem Boden, aparten Steppnähten, locker legerer Verarbeitung in hochwertigem Jaquard-Stoff – rein Synthetik – oder handschuhweiches Anilinleder

Stoff 2.398.-

Hocker B/H/T ca. 57/45/65 cm	245,-	498,-
B/H/T ca. 53/85/95 cm	329,-	489,-
B/H/T ca. 185/85/95 cm	899,-	1428,-

Geschäftszeiten: Montag bis Freitag durchgehend von 8.45—18.30 Uhr
Samstag 8.45—13.00 Uhr langer Samstag 8.45—18.00 Uhr

Wohnwelt



Wortmann

Im Hochs

Die N

5760 Arnsberg 1/Hüsten an der B 7 · Telefon 02932/4197

ät zu Preisen
leisten kann!

	500,–
	575,–
	648,–
	648,–
	718,–

B/H/T ca. 58/87/90 cm	225,–
B/H/T ca. 72/87/90 cm	298,–
B/H/T ca. 87/87/90 cm	372,–

Moderne Anbauwand
Abholpreis **998,–**

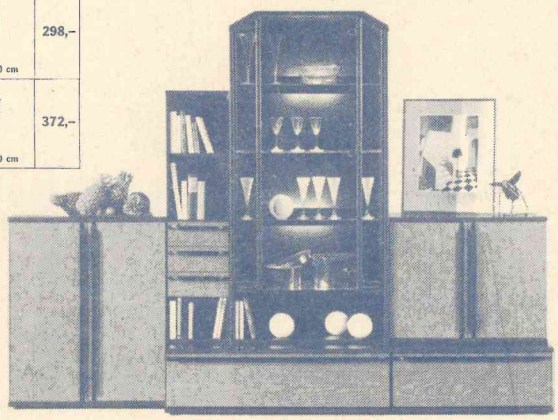

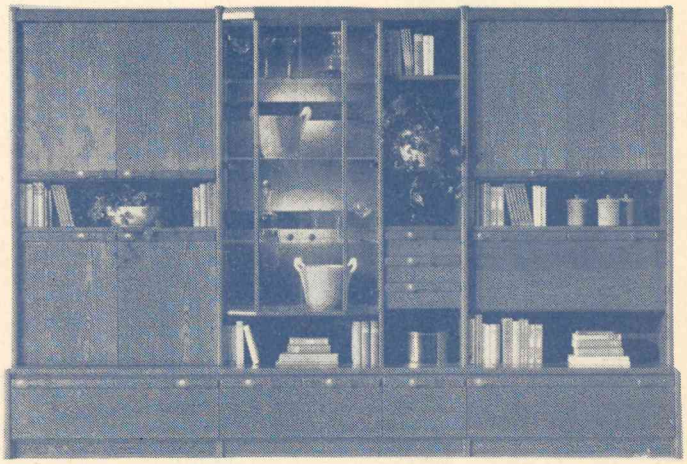

Moderne Anbauwand
ca. 325 cm breit,
Eiche rustikal Abholpreis **1.998,–**

Spitzen-Qualität in Material und Verarbeitung bringt unseren Kunden handfeste Vorteile.



Sitzprobe machen!
Das überzeugt mehr als 1000 Worte...

Achtung!
Langer Samstag:
Bis 18 Uhr geöffnet.

Rustikale Stapelwand
ca. 305 cm breit
Abholpreis
1.598,–

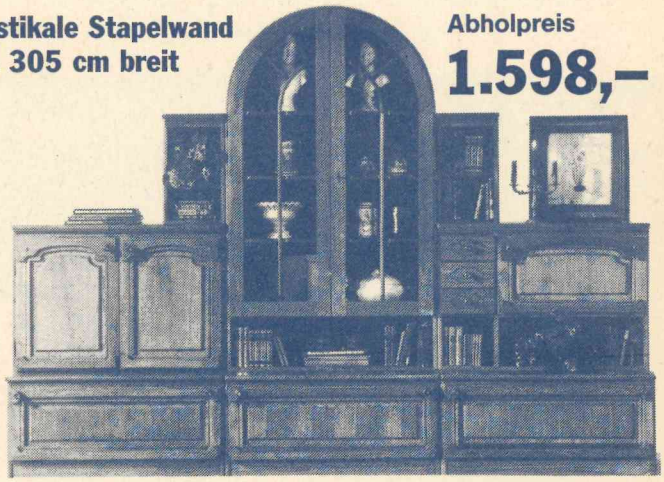

Altdeutscher Wohnschrank mit Erkervitrine, ca. 300 cm breit
Abholpreis **2.498,–**

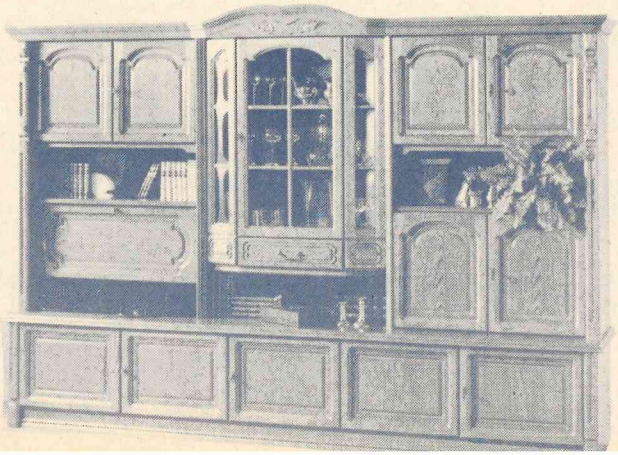



Rustikale Wohnwand, Front massiv P 43
ca. 348 cm breit **1.998,–**

Federkern

uerland-Kreis
1

Zum 750jährigen Stadtjubiläum erscheint in 10 Tagen:

Das Tagebuch

einer kleinen Stadt



Eine Liebeserklärung an das Arnsberg der 20er Jahre von Franz Predeek

Ab 10. Juni '88 erhältlich im:

Arnsberger Fotoshop, Alter Markt
Schreibwaren Röhrig, Gutenbergplatz
Verkehrsverein Arnsberg, Neumarkt
Drogerie Schönert, Oeventrop, Kirchstr.

DM **14,80**

Wir backen für Sie den ganzen Tag ofenfrische knusprige Schnittbrötchen und leckere Backwaren in unserem »Schaubackofen«.

Über 50 Jahre



Bäckerei - Konditorei

Josef Kemper

Arnsberg

Clemens-August-Straße 33
Ruf 10571

TuRa-Vereins-Jubiläum: Großes Sportfest an den Pfingsttagen

Im Rahmen unseres 100jährigen Vereins-Jubiläums veranstalten wir Pfingsten ein Sportfest mit folgenden Pokal-Turnieren:

Pfingstsamstag 14 Uhr

Altliga-Turnier mit TuS Sundern, SV Hilchenbach, BSG Honsel, FC Remblinghausen, TV Eversberg, TuRa Freienohl

17 Uhr Einlagespiel

TuRa Bezirksklassenmeister und Aufsteiger 1972/73 gegen eine TuRa Altherren-Auswahl der 60er Jahre.

Eingeladen sind folgende Spieler:

J. Kaulmann, W. Folle, H. Pape, B. Köster, W. Magersuppe, E. Altenwerth, R. Löper, M. Gottschalk, G. Petau, J. Bürger, P. Zachrau, M. Zachrau, F. Schneidewind, P. Schlinkert, F. J. Boguslawski, A. Spiekermann, F. Dangel und G. Jacob.

Für die AH-Auswahl wurden u. a. eingeladen:

J. Klauke, H. Schierwald, F. J. Schulte, F. Krebs, Rubarth, Baust, H. Stirnberg, H. Geißler, Görgens, Kordel, Kunz, A. Jäger, L. Stirnberg, D. Folle, Köß, K. Werner, Kaminski, H. Werner.

Für die Altliga-Turnierteilnahme sind folgende Spieler aufgestellt:

J. Schulte, Wiesemann, Horstmann, Wirth, Skrzypek, Ulber, Brenner, Liwowski, F. Krick, B. Kemper, W. Kemper, D. Folle, Spielmann, Altenwerth, M. Zachrau, Löper, Stirnberg, Werner, Geißler.

Pfingstsonntag 13 Uhr

Alt-Herren-Pokalturnier mit Frisia Emden, TuS Oeventrop, TuS Sundern, TuS Borkum, RW Wennemen, TVG Velbert.

16.00 Uhr Einlagespiel: TuRa 1. und 2. Mannschaft.

Zu allen Veranstaltungen lädt TuRa Freienohl recht herzlich ein.

Sondersammlung der Caritas

Der diesjährige Aufruf zur Haus-Sommersammlung des Caritas-Verbandes vom 4.-25.6. 1988 lautet:

Zeichen setzen – zuwenden

Während der diesjährigen Sommersammlung bittet die Caritas um finanzielle Spenden, damit die caritativen Dienste aufrecht erhalten und gestärkt werden können. Die Caritas ist darauf angewiesen, daß möglichst viele Menschen ein Zeichen setzen und sich in besonderer Weise den notleidenden Mitmenschen zuwenden.

Für den Bezirk Altstadt suchen wir ab sofort

Austräger.

Interessenten melden sich bitte unter Tel. 02937/1878.

MIAMI

ab/bis Köln/Bonn

Wir fliegen TriStar

13. Juni – 27./28. Juni
27. Juni – 11./12. Juli

- Flug ab/bis Köln/Bonn
- Transfers und Reiseleitung
- Zwei Wochen Badeferien in Strandhotels der Mittelklasse
- Gelegenheit zu vielen interessanten Ausflügen

Preis-Sensation! 2 Wochen Badeferien **1199,–**

Doppel DM 1198,-/Dreibett DM 1099,-/Einzel DM 1599,-

Florida

Hinflug: 13. Juni · Rückflug: 27. Juni
Hinflug: 27. Juni · Rückflug: 11. Juli

- Flug ab Köln/Bonn nach Miami und zurück
- Je 2–3 Personen 1 Leihwagen ohne km-Begrenzung für 1 Woche
- Zusatzwoche Leihwagen nur DM 135,- pro Auto

inklusive Flug & Leihwagen **999,–**

Kalifornien

Hinflüge: 7.6./14.6./20.6./28.6.
Rückflüge: 13.6./20.6./27.6./4.7./11.7./18.7.

- Flug von Frankfurt nach Los Angeles und zurück
- Je 2–3 Personen 1 Leihwagen für 5 Tage ohne km-Begrenzung
- Zusatzwoche Leihwagen nur DM 172,- pro Auto

inklusive Flug & Leihwagen **1099,–**

Cancun

Mexico's Karibik

Reise ① 13. Juni – 28. Juni
Reise ② 27. Juni – 12. Juli

Preis-Sensation inkl. Halbpension inkl. 3 Tage Miami Beach

- Flug Köln – Miami – Cancun und zurück
- 3 Tage Miami Beach
- 11 Tage Club Las Perlas Cancun/Mexico
- Halbpension
- Transfer und Reiseleitung

2195,–

air marin
Veranstalter: air marin Flugreisen GmbH, Bonn

TOURISTIC CENTER
Arnsberg
Im Brückencenter
Tel. 02931-2049



©HEINRICH:

Dekor Vienna.

Bone China, Inglasur, Lithographie, spülmaschinenfest. Kaffee-, Tafelservice oder jedes Teil einzeln, Ofensortierung.

Kaffeeservice 15tlg. Ihr Preisvorteil 250,- **369,-**
Gedeck Ihr Preisvorteil 27,- **40,60**
Tafelservice 16tlg. Ihr Preisvorteil 380,- **564,-**

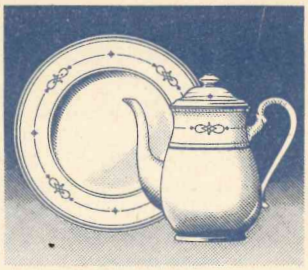

©HEINRICH:

Dekor Aragon.

Bone China, Unterglasur, Lithographie, spülmaschinenfest. Kaffee-, Tafelservice oder jedes Teil einzeln, Ofensortierung.

Kaffeeservice 15 tlg. Ihr Preisvorteil 260,- **383,-**
Gedeck Ihr Preisvorteil 28,- **42,-**
Tafelservice 16tlg. Ihr Preisvorteil 410,- **599,-**

WINTER

Glas · Porzellan · Geschenke
5760 Arnsberg 2
Gutenbergplatz · 02931-14747

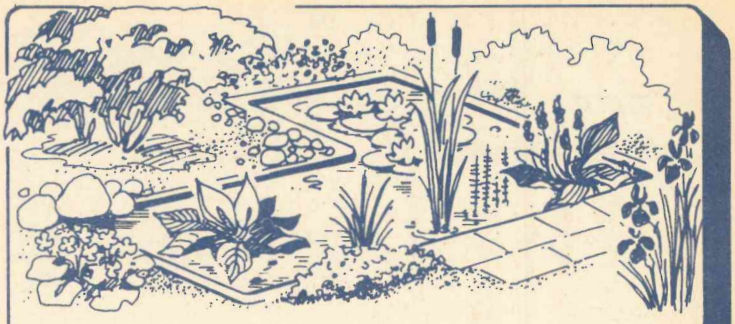

Jetzt aktuell
Wasser im Garten

- Seerosen in verschiedenen Farben
  Unterwasserpflanzen
  Schwimmpflanzen
  Sumpfpflanzen
- Seerosenerde und Pflanzkörbe
- Teichfolie 0,5 und 1,0 mm 4,00 und 5,95 m breit

RÖHRIG Garten-Baumschule
5760 Arnsberg 2
Tel. 02931/3201

P 5/86

RETTET DEN WALD
B.I.O.
Bürger-Initiative Ochsenkopf e. V.

Ganz im Vertrauen
Im Auftrag ausländischer Geldgeber **GELD GIBT'S AUCH FÜR SIE!**
Kredite von 3000 bis 50 000 DM ohne dingliche Sicherheiten, auch bei Mahnbescheid usw.
Laufzeit: 2–5 Jahre
je nach Höhe des Betrages. Zins: derzeit 5% p. a. Auszahlung: 100% ohne jeden Abzug
vermittelt: **Agentur Brandt & Partner**
Tannenweg 17, 2160 Stade 5
Telefon (0 41 46) 57 55

Normstahl®
Sicherheits-Tore
Die ersten und einzigen mit
Federn-Unfallschutz
(TÜV-geprüft)

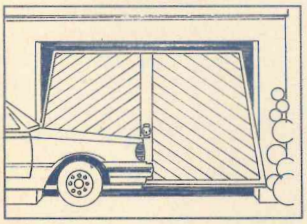

Wertvolle Torbeläge in Kupfer, Alu, Stahl, Holz. 40 verschiedene Oberflächen. Alle Größen.
10 Jahre Garantie.

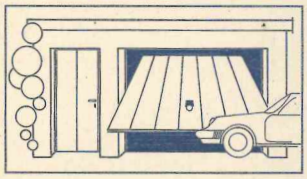

NORMSTAHL-Nebeneingangstüren, Türblatt zu den Toren passend.

NEU: NORMSTAHL-Sicherheits-Torantrieb mit selbstcodierbarer Funksteuerung.

Ihr **NORMSTAHL**-Händler
METALLBAU RAINER FINKE
ARNSBERG 2
Ruhrstr. 27a · Tel. (02931) 3006



ARNSBERGER POST

Der ideale Werbeträger zwischen Freienohl und Bruchhausen!

Arnsberger Woche
KNÜLLER-Angebote

Sardinien	3 Wo. ab DM	735,-
Mallorca	2 Wo. ab DM	699,-
Malta	2 Wo. ab DM	846,-
Ibiza	2 Wo. ab DM	749,-
Teneriffa	2 Wo. ab DM	999,-
GCanaria	2 Wo. ab DM	976,-
Kreta	2 Wo. ab DM	953,-
Istrien	2 Wo. ab DM	800,-
Brasilien	1 Wo. ab DM	1350,-
Malediven	2 Wo. ab DM	1821,-
Jamaica	2 Wo. ab DM	1906,-

u.v.m.

Beratung und Buchung im

Reisebüro ARNSBERG
Steinweg 6, Tel. 02931/1727

Machen Sie doch mal Urlaub im eigenen Schwimmbad!



Wasserpflegemittel und Zubehör in großer Auswahl!

Fliesen Center LÜBKE GmbH & Co.
5760 Arnsberg 1 - Bruchhausen, Westring 5, Tel. (02932) 4146

Neue Geschäftszeiten:
Montag bis Freitag durchgehend 8.00 - 18.30 Uhr,
Samstag 8.00 - 12.00 Uhr · Warenabholung bis 18 Uhr.

Film-Wettbewerb für Jedermann des Film- und Video-Clubs »Kamera 76« Arnsberg

Thema: »Alt-Arnsberg heute«

Wenn das Wetter wieder besser wird und die Sonne wieder scheint, dann stellt sich auch wieder die Lust zum Filmen ein.

So werden hoffentlich alle Film- und Video-Amateure aktiv. Es gilt, mit viel Fantasie und Kreativität Super 8 und Video-Filme für den offenen Club-Wettbewerb zu konzipieren, den der Film- und Video-Club Arnsberg ausschreibt.

In Verbindung mit der 750-Jahr-Feier der Stadt steht der Wettbewerb unter dem Motto: »Alt-Arnsberg heute«.

An Themen mangelt es ja nun nicht. Wenn man nur an die Menschen in unserer Stadt denkt: an die Alten, die Jungen, die Originale, oder an die Ausländer in ihrer besonderen Situation. Wen reizen die Brunnen, wen die Bauvorhaben? Wer zeigt die Verkehrsprobleme auf, wer hält die stadttypischen Ereignisse im Bild fest (Schützenfest, Ruinenfest, Kindertrödelmarkt, Arnsberger Woche – oder auch nur Teilbereiche dieser Themen)?

Wen interessiert mehr die Kultur – z. B. das Schultheater?

Wer spürt alte Sitten und Gebräuche auf, die noch heute lebendig sind? Wer filmt einen VHS-Kurs (z. B. Seidenmalerei, Töpferei)? Der Kreativität und Fantasie sind keine Grenzen gesetzt!

Am Wettbewerb kann jeder – nicht nur Mitglieder des Clubs – teilnehmen. Auch Beiträge von Film- oder Video-Teams sind herzlich willkommen.

Der Vorsitzende von »Kamera 76«, Diethelm Stolze, denkt dabei auch an die Schulen.

Sicher sind die Perspektiven höchst interessant, aus denen Jugendliche unsere Stadt sehen – oder auch Kritik üben.

Der Wettbewerb soll im November 1988 stattfinden. Jeder Beitrag sollte vertont sein, nicht länger als 15 Minuten dauern, und nicht vor 1984 entstanden sein.

Jeder Beitrag wird ausgezeichnet durch die öffentliche Vorführung im Rahmen des Wettbewerbs.

Die Arbeiten werden nicht nur von einer fachkundigen Jury bewertet, sondern auch das Publikum wird in die Wertung mit einbezogen.

»Kamera 76« ist davon überzeugt, daß jeder Film- und Video-Amateur mit seiner Arbeit einen wichtigen Aspekt zum heutigen Bild unserer Stadt beiträgt.

Die Meldung zur Teilnahme am Wettbewerb sollte so bald wie möglich erfolgen, damit die Vorbereitungen auf den voraussichtlichen Umfang des Programms abgestimmt werden können.

Einzelheiten können erfragt und Meldebögen bestellt werden bei: Diethelm Stolze, Schultestraße 8, 5760 Arnsberg 1-Bruchhausen, Tel. 02932-32327.

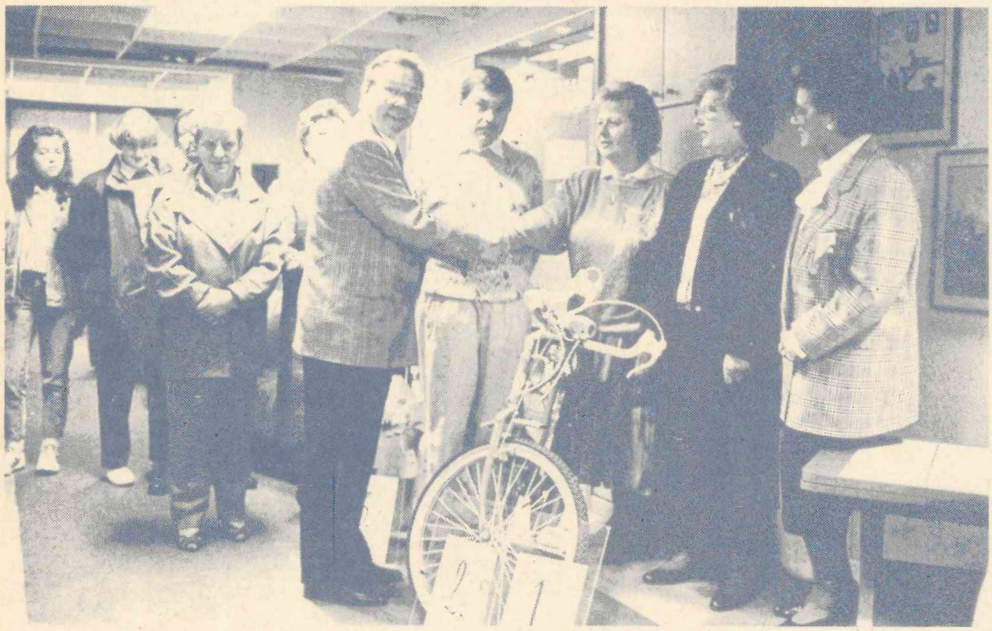

Runde 1.015 Mark

kamen beim Preisgewinnspiel der Firma Wohnwelt Wortmann aus Arnsberg 1-Bruchhausen zu Gunsten der „Aktion Sorgenkind" zusammen. Über 3.000 Besucher konnten ein Los zum Preis von 3 DM kaufen und neben dem Beitrag zum guten Zweck auch einige schöne Preise gewinnen, die vergeben wurden. Der Erlös der Cafeteria (runde 800 Mark), die von den Musikerfrauen des Musikvereins Bruchhausen betreut wurde, soll für die Jugend- und Nachwuchsförderung des Vereins verwendet werden.

Insgesamt wurden Preise von über 10.000 DM verlost. Hier die Namen der Gewinner: 1. und 2. Preis (je ein Geländefahrrad) Helga Lamm (Menden), Anneliese Andres (Neheim); 3. Preis (Heimtrainer) Elisabeth Ekkert (Niedereimer); 4. und 5. Preis (je ein 2er Sofa) Karl Lamm (Menden), Anja Monthey (Fröndenberg); 6. und 7. Preis (je ein Fernsehsessel) Peter Kretschmar (Warstein), Barbara Exner (Arnsberg); 8. Preis (2 Matratzen) Wolfgang Düllberg (Holzen); 9. Preis (1 Matratze) Magdalene Wagner (Arnsberg); 10. Preis (1 Matratzenset) Frank Kernke (Hüsten).

Warum ein Inserat auf der Fachmann-Seite? Damit man weiß wo Sie zu finden sind!

Kleinanzeigen
bis 3 Zeilen
nur 5,- DM.
Jede weitere Zeile 1,–

VW Turbo-Diesel
90.000 km, SD,
Stereo/Cass., Barpreis **12.990,-**

Golf
19.000 km, 10/86,
3-farbig, Barpreis **12.950,-**

OFFERGELD GmbH AUTOHAUS
Bahnhofstr. 60-61 · 5778 Meschede-Freienohl · 02903-2101

Erfolgreich Werben wo die Kundschaft wohnt von Bruchhausen bis Freienohl!

GROSSE LEISTUNG – KLEINE PREISE!
Damen-Blusen o. Arm, schicker Streifen **24.90**
Damen-Blazer Baumwolle, weiß, rosa, grün, o. Futter **19.90**
Damen-Hemdblusenkleid Baumw., Pastellfarben **19.90**
Kinder-Jeans-Latzhosen vorgewaschen, pfiffige Applikationen **19.90**
Herren-Pulli Baumwolle-Acryl nur **39.90**
Strickmoden-Lackner
Arnsberg – Neheim-Hüsten – Sundern

Thema Steuerreform: Nutzen Sie Ihre Vorteile bei unserer Sonderberatung SPARFÖRDERUNG!

Kommen Sie zwischen dem 1. 6. und 1. 7. '88 in unsere Beratungsstellen. Es berät Sie der Allfinanz-Profi Josef Schmidt oder einer seiner Mitarbeiter.

Jubiläumsfest »25 Jahre Wüstenrot-Schmidt« am Freitag, den 1. 7. '88 ab 15 Uhr in und vor der Beratungsstelle Sundern. Sie sind herzlich eingeladen. Bei unserer »Tipp-mit-Aktion« können Sie attraktive Preise gewinnen: Teilnahme-Scheine ab 1. 6. '88 bei uns erhältlich. Für die Kinder: Großer Ballon-Wettbewerb.



Josef Schmidt
Generalagent
Wintrop 23
5768 Sundern-
Dörnholthausen
Tel. 0 29 33/28 77

Wüstenrot-Beratungsstellen
Hauptstraße 109–111
5768 Sundern
Tel. 0 29 33/26 59 und
Engelbertstraße 4
5760 Arnsberg 1
Tel. 0 29 32/21 343

wüstenrot
Zum Glück berät Sie Wüstenrot.



Fleisch und Wurst von Martin Wirth

Gulasch gemischt	1 kg	**10,98**
Grillbauch gewürzt	100 g	**0,79**
fr. Bratwurst	100 g	**0,79**
Fleischwurst i. Ring	100 g	**0,92**
Gütersl. Bauerncervelatwurst »Dicke Berta«	100 g	**1,78**
Sylter Heringstopf	100 g	**1,68**

Wir braten und grillen für Sie!

Jeden Donnerstag:
Kesselfrische Fleischwurst

Fleischerei
5760 ARNSBERG 2 Clemens-August-Straße 37

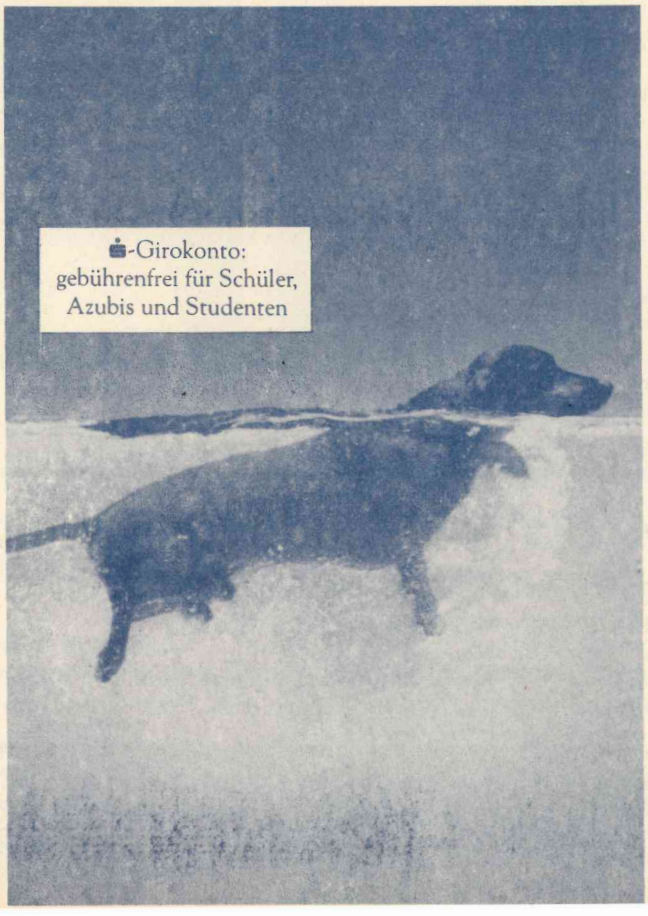

WER SCHWIMMEN WILL, MUSS SCHWIMMEN LERNEN

Der Start ins Berufsleben ist für viele junge Menschen ein Sprung ins kalte Wasser.

Die meisten müssen sich erst mal freischwimmen. Auf jeden Fall ist man mit dem eigenen Girokonto vom Start weg in einer aussichtsreichen Position.

Zum Beispiel weil man mit Schecks jederzeit flüssig ist und sich mit der Scheckkarte auch außerhalb der Öffnungszeiten Bargeld beschaffen kann. Außerdem führen wir Ihr Konto während der Ausbildungszeit gebührenfrei.

Und damit Sie sich schneller zurechtfinden, halten wir den Girokonto-StartService für Sie bereit, mit vielen Tips für Berufsanfänger.

150 Jahre Erfahrung für die gemeinsame Zukunft
Sparkasse Arnsberg-Sundern

Das Neueste aus Uentrop!

Fußball ist öfter, Schützenfest nur einmal im Jahr!!!

Von der Fußballeuropameisterschaft lassen sich die Uentroper Schützenbrüder nicht irritieren! Im großen Fußballgeschäft sind Verträge soviel wert, wie Eis in der Sonne. Bei den Schützen jedoch gilt noch ein klares Wort und um die Königswürde wird ehrlich gerungen. Der Vorstand hat das bevorstehende Schützenfest, welches am 10., 11. und 12. Juni 1988 gefeiert wird, bestens vorbereitet. Hallenwart Rolf Wewer und seine Crew haben den Haupteingangsbereich der Schützenhalle ein neues Gesicht verpaßt. Neue Außenlampen und der frische Außenanstrich lassen die Hauptfront in neuem Glanz erstrahlen.

Wer tritt als neues Königspaar die Nachfolge von Hans-Joachim Hense und seiner charmanten Königin Hannelore Grossert an, die das Uentroper Schützenvolk ein Jahr lang so prima regiert haben? Bestimmt wird GONZO der Königsadler das Nachsehen haben und schon bald seinen Platz in luftiger Höhe nach gezielten Schüssen verlassen müssen. Die Büchsen sind schon gespannt.

Wichtige Ehrungen und Auszeichnungen wird Schützenhauptmann Klaus Rappold während des Festes vornehmen können: Königin vor 60 Jahren war Anna Becker geb. Westermann (Bäcker Becker, Oeventrop), Königin vor 50 Jahren war Josefa Rappold geb. Lange, König vor 40 Jahren war Hermann Rath und Königin vor 25 Jahren Ursula Beule geb. Westermeier. Die Partner der Jubilare, Johannes Schüttler (60), Johannes Huxol (50), Adele Huxol (40) und Walter Brasse (25), sind leider verstorben. Für Verdienste um das Schützenwesen werden die Schützenbrüder Hans Friedhoff und Hans-Georg Schmidt besonders geehrt. Hier die Festfolge:

Freitag, 10. Juni

19 Uhr Antreten zum Vogelaufsetzen, anschl. Schützenball mit der Hauskapelle »The Times«.

Samstag, 11. Juni

14.30 Uhr Abholen des Königs, Totenehrung, Abholen der Königin und der Jubilare. Danach Königstanz in der Festhalle. 18 Uhr Empfang der Ehrengäste und Ehrungen,; anschließend Konzert und Tanz mit der Musikkapelle Wennemen.

Sonntag, 12. Juni

8.15 Uhr Antreten zum Schützenhochamt, anschließend Vogelschießen auf der Vogelwiese. Proklamation des neuen Königspaares und des Gecks in der Festhalle, danach Frühschoppen mit Konzert und Tanz. 17 Uhr Abholen des neuen Königspaares, anschließend Königstanz, Konzert und Tanz in der Festhalle. 21 Uhr Große Polonaise.

Die Musik wird ausgeführt vom Musikverein Wennemen, vom Spielmannszug der Arnsberger Bürgerschützengesellschaft und von der Hauskapelle »The Times«.

Der Schützenvorstand bittet alle Bürgerinnen und Bürger des Dorfes an den drei Festtagen ihre Häuser zu beflaggen und kräftig mitzufeiern.

Sicherheit beim Vogelschießen

wird groß geschrieben In der Zeit von 9 bis 12 Uhr sind am 12. Juni die Dorfstraße ab Friedhof und das Gelände hinter der Vogelwiese bis zum Plackweg gesperrt. Alle Eltern werden gebeten, ihre Kinder aus diesem Bereich fernzuhalten.

Schützenversammlung mit Damen

Die letzte Versammlung vor dem Uentroper Schützenfest findet am Samstag, dem 4. Juni 1988 um 20 Uhr in der Schützenhalle statt. Auch die Damen der Vereinsmitglieder sind hierzu herzlich eingeladen. Anschließend bitten König Hans-Joachim und Königin Hannelore zur Bierprobe mit Tanz.

Fronleichnamsprozessi

Der Schützenverein Uentrop nimmt geschlossen in Uniform und mit beiden Fahnen an der Fronleichnamsprozession teil. Bei gutem Wetter treffen sich alle Vereinsmitglieder Fronleichnam um 9.45 Uhr auf der Vogelwiese. bei schlechter Witterung ist der Treffpunkt um 9.45 Uhr vor dem Kindegarten zur Teilnahme an der heiligen Messe.

K.R.



Das Königspaar vor 60 Jahren: Anna Becker geb. Westermann und Johannes Schüttler †



Das Königspaar vor 50 Jahren: Josefa Rappold geb. Lange und Johannes Huxol



Das Königspaar vor 40 Jahren: Adele Huxol † und Hermann Rath



Das Königspaar vor 25 Jahren: Ursula Beule geb. Westermeier und Walter Brasse †

Herrenausstatter

N. Brüggemeier

5760 Arnsberg 2 · Rumbecker Str. 4

25 Jahre 1962-1987

Mode für den selbstbewußten Mann

Unser Reiseservice reicht bis ans Ende der Welt

Wir bieten: ● Geldumtausch ● Reisescheck ● Eurocheque ● Eurocard ● Reiseversicherung ● Schließfächer ● Reiseinformationen

Kommen Sie bitte ein paar Tage vor Antritt Ihrer Reise zu uns, damit wir Ihre Wünsche erfüllen können.
Auch wenn Sie für Ihre Reise noch Kredit benötigen, sollten Sie mit uns sprechen!

Volksbank Sauerland eG

Unsere Niederlassungen in Arnsberg 2: Gutenbergplatz 34, Steinweg 9; Oeventrop, Kirchstraße 36; Wennigloh, Müssenbergstraße 61

Die Fachmann-Seite

Armaturen

Armaturen
Werks-Vertrags-Kundendient
☎ 02937/455

Autolackiererei

Karl-Heinz Arnold
Clemens-August-Straße 93
Telefon (02931) 10947

Autovermietung

Autovermietung
GUNKEL
Arnsberg 2, Tel. (0 29 31) 70 77

Bastelbedarf

Bastelstübchen E. Langner
Rumbecker Str. 9 · Tel. 14497

Bürotechnik

Werner Mörchen
Hans-Peter Wahle
Büromaschinen und Reparaturen
Ringstr. 16 / Ecke Rumbecker Str.
Arnsberg 2 · Tel. 02931/4412

Werner Bartmann
POSTALIA-Frankiermaschinen
Büromaschinen - Reparaturen
Abg. 2 · Alter Markt 22 · Tel. 3355

Bettfedernreinigung

Betten Masseck
Brückenplatz · Tel. 10221

Dachdecker

Willy Hesse
Dammstraße 3-7 · Tel. 4046

Elektro-Installation + Reparaturen

Elektro B. Burmann
Inh. F. J. Kölsch
Wetterhofstr. 15/17 · Tel. 10564

Hermann Riese
Ringstr. 70-72 · 5760 Arnsberg 2
Telefon 02931-10792

Siebert & Kunkel
Wintroper Weg 106 · Arnsberg 2
Telefon (02931) 10586

Med. Fußpflege

Hans-Dieter Degen
Steinweg 3 · 5760 Arnsberg 2
02931 / 4455 · Privat 16650

Fußböden

Parkett Sapp
Teppichboden · PVC und Parkett
Zu den Werkstätten 19 · Tel. 13138

Haarersatz v. Fachmann

Toupes u. Perücken alle Kassen
Friseur Wagner · T. 15655

Heizungsbau

S+H GmbH u. Co. KG
E. Fiedler
Clem.-Aug.-Str. 43 · Tel. 10815
Notdienst bis 22.00 Uhr

Hausgeräte-Kundendienst

Bruno König
Apostelstraße 8 · ☎ 3555
Siemens · Constructa ·
Bosch · Küppersbusch

Innendekoration + Gardinen-Reinigung

Fette
Raumausstatter-Fachbetrieb
Alter Markt 11 · Tel. 3038

Herbert Müller
Raumausstattung · Teppichboden
Am Brückencenter · Tel. 12044

KFZ-Handel, Reparat. Abschleppdienst

Gerhard Deubel
VERGASER-Service · Oeventrop
Glösinger Str. · Tel. (02937) 6562

Autohaus Horst Kobold
Reperatur aller Fahrzeugtypen
Hammerweide 15a · Tel. 4577

J. Toch
Autoservice · Reparat. aller Art
Hammerweide 24 · Tel. 4129

Dieter Tschenisch
Hammerweide 27 · Tel. 13454
Reparaturen aller Fabrikate!
Abschleppdienst Tag und Nacht!

Wenn Sie auf der FACHMANN-SEITE inserieren möchten, brauchen Sie uns nur anzurufen: 02937-6513.

Kunststoff-Fenster

Glas-Schlimbach
Ruhrstraße 46 - 50
Telefon (02931) 1700

Klempnerei, Installat.

Josef Liesenfeld
Jägerstraße 46 · Tel. 3514

Bruno Bause
Unterm Römberge 4 · Tel. 3748

Peter Schulenkorf
Kurfüstenstr. 17 · 02931/10437

Wer nicht inseriert wird vergessen!

Lotto · Totto

Günther Elkemann
Tabakwaren · Zeitschriften
Jägerstr./Mühlenstr. 1 · Tel. 3029

Masskonfektion vom Fachmann

Norbert Brüggemeier
City-Center · Tel. (02931) 10674

Markisen

Herbert Müller
Am Brückencenter · Tel. 12044

Metallbau, Stahlbau, Schlosserei

Huß & Knauer
Apostelstraße 5 · Tel. 3414

Orthopädie-Einlagen

Rudolf Schulte
Clem.-Aug.-Str. 60, Tel. 12182
Lieferant aller Krankenkassen

Radio, Fernsehen, Phono

Radio Buchardt
Gutenbergplatz und Alter Markt
Telefon (02931) 10731

tele-dienst Piwinski
Clem.-Aug.-Str. 55 · Tel. 10277

Schreinerei

Josef Belecke
Clem.-Aug.-Str. 69 · Tel. 10515

Schreinerei PLÖGER
5760 Arnsberg 2
Niedereimerfeld 7 · Tel. 02931-6822

Stuckgeschäft

Tillmann GmbH
Außen- u. Innenputz · Innenausbau
Reparaturarbeiten · Vollwärmeschutz
Piusstr. 6 · Telefon 02931-10793

Dieter Rocholl
Außen- u. Innenputz · Altbau-sanierung und Vollwärmeschutz
Tel. Freienohl 6384 · Oeventrop 1018

Schleiferei

Schleiferei für Messer + Scheren aller Art · Solinger Schneidwaren
Alfons Vehrenberg
Hauptstr. 22 · Neheim · Tel. 24423

Schuhe, Verkauf, Reparatur, Maßanfertg.

Schuh-Linn
Orthopädie · Reparatur · Verkauf
Efeuweg 8 und Kirchstraße 35
Oeventrop · Tel. (02937) 6372
Lieferant aller Krankenkassen!

Stein- und Bildhauer

Grabmale Max Hein
Hellefelder Straße 59a
Telefon (02931) 16459/15927

Grabmalgestaltung
Reinhard Hilligsberg
Werkstatt und große Ausstellung,
Clemens-August-Straße 72
Telefon (02931) 10824

Schlüsseldienst

W. D. Marks
Europaplatz 2 · ☎ 02931/10011
Notdienst Tag und Nacht

Vereinsbedarf

SPORT + ORGANISATION
Am Sonnenstück 21 · 02937/6513



OEVENTROP
Pokale u. Ehrenpreise
Absperrband und Absperrketten · Bandabzeichen m.u.o. Aufdruck · Biermarken · Wertmarken · Eintrittskarten · Schärpen · Tanzkontroller · Urkunden · Abzeichen
Katalog anfordern!

Stieglitz
An- und Verkauf von Unfall- und Gebrauchtfahrzeugen
Jahreswagen aller Fabrikate
Unfallreparaturen
Autohandel GmbH
Dieselstr. 1 · 5760 Arnsberg 2
Telefon (02931) 77190

Der »Landsberger Hof« ist wieder eröffnet

Der „Landsberger Hof" ist wieder geöffnet

„Endlich", so waren sich Hans und Bärbel W i l l m e s mit vielen Gästen einig.„war es soweit":

Der Landsberger Hof wurde wieder zu dem, was er auch vor 24 Jahren und 3 Monaten war - eine Stätte der Gastlichkeit für die Bürger und Gäste unserer Stadt.

Nach dem Tode von Hans W i l l m e s sen. beherbergte das Haus ein viertel Jahrhundert lang das Kreiswehrersatzamt, und ohne dieser wichtigen Behörde zu nahe zu treten - ein Schmuckstück war es in dieser Zeit für den alten Markt gerade nicht!

Aber heute um so mehr. Und es ist sogar ein besonders kostbares Glied der Gastronomie-Kette in Arnsberg's Guter Stube: Aus dem sogenannten „Bermuda - Dreieck" (so im Volksmund wegen der dort angesiedelten Gastronomie) ist nun ein attraktives Viereck, eigentlich sogar ein Fünfeck geworden.

Der Familie Willmes kann man zu dieser Eröffnung nur seine Glückwünsche aussprechen; denn das Hotel-Restaurant „Zum Landsberger Hof" bietet alles, was den Gast zum behaglichen Verweilen im Herzen von Alt - Arnsberg einlädt:

Eine gutbürgerliche Küche mit einer umfangreichen Mittags- und Abendkarte - darauf sind Schlemmereien ebenso vertreten wie deftige Westfälische Hausmannskost.

Für den Nachmittag alles für einen gemütlichen „Kaffee-Klatsch."

Modern ausgestattete Hotelzimmer mit Dusche/WC/Telefon und Fernsehen.

Ein uriger Thekenraum mit viel Eichenholz, Stehpult und „Butterbettchenecke" gibt nicht nur den Stammtischen eine gastliche Umgebung, wo man auch einmal bis in die späten Abendstunden „leckeres, kühles Veltins" genießen kann.

Der größte Clou: die gesamten Räumlichkeiten können zu einem Saal für große Gesellschaftsveranstaltungen unfunktioniert werden, wobei sicherlich auch die ausgezeichnete Sprach- und Musikübertragungsanlage beitragen wird.

Alles in allem: Der Familie W i l l - m e s muß man für diesen Komplex - schließlich zählt die Kegelgaststätte, wo der gewichtige und populäre Jupp Wiegelmann mit seiner Luzie das Regiment führt, auch dazu nur die besten Zukunftswünsche mit auf einen hoffentlich weit über die Jahrtausendwende hinwegführenden Weg geben.

Text u. Foto: Franz - Jörg Schulte



Die Familie Willmes – in der Mitte Architekt Dolle mit Frau.

Einen Frühlingsgruß schöner Melodien

entbot die VEW - Bigband den an Multiplisklerose Erkrankten der Sauerland - Klinik in Hachen.

Im vollbesetzten Speiseraum und dicht besetzten Gängen und Fluren wurden in einer Art Wunschkonzert den Zuhörern alles das geboten, was ihr (musikalisches) Herz begehrt.

Eine Stunde Spielzeit hatten die VEW - Musikanten unter ihrem Dirigenten Horst K r e m e r mit der Klinik-Verwaltung vereinbart, es wurden mehr als 2 Stunden daraus.

Und so erklangen die bekannten Volkslieder, James-Last-Poutporris, Schunkellieder und „Du schwarzer Zigeuner" durfte auch nicht fehlen.

Der 20 Personen umfassenden Band aus dem Bereich der V E W - Bezirksdirektion Arnsberg gebührt für diese sehr gute soziale Tätigkeit nicht nur der Dank von Verwaltungschef B u c h h o l z; „das Schönste an diesem Nachmittag", so einer der Musikanten," war die Begeisterung und Rührung der Kranken.

Das war und ist unser schönster Dank und es ist sicher, daß wir dieses Konzert in Hachen wiederholen werden."

Text: Franz - Jörg Schulte

Der diesjährige Prinzenball

findet am Samstag, 11.6., 20 Uhr im Hotel »Landsberger Hof«, Alter Markt, für alle KLAKAG-Mitglieder mit Anhang im festlichen Rahmen statt. Blaue Jacke bzw. entsprechende Kleidung ist erwünscht.

BOSCH

Der Garagentor-Antrieb, der mitdenkt

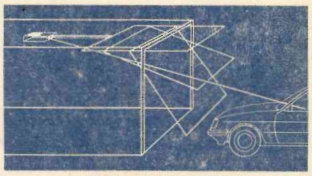

Nonstop in die Garage fahren. Das Tor öffnen Sie vom Auto aus. Ferngesteuert mit dem neuen Bosch-Garagentor-Antrieb. Er erkennt Ihren Funkcode, öffnet schnell das Tor und schaltet das Licht für Sie ein und aus. Wir beraten Sie und übernehmen auch den Einbau:

BAUELEMENTE
W. Ebert + R. Uerschels
Ruhrstr. 56 · Tel. 3649
5760 Arnsberg 2

med. Fußpflege
Hans-Dieter Degen
Steinweg 3 · 5760 Arnsberg 2
Öffnungszeiten: Mo., Di., Do., Fr. 8.30-12.00 u. 14.00-18.00 Uhr
Mittwoch Ruhetag
Telefon: 02931/4455 · privat: 02931/16650
Termine nach Vereinbarung

Wir machen DRUCK

Briefbogen · Rechnungen
Visitenkarten · Umschläge
Blocks · Durchschreibesätze
Kataloge · Prospekte
Festschriften · Plakate
Formulare · Stempel
Verlobungs-, Vermählungs- und Geburtsanzeigen
Danksagungen aller Art
Fotosatz · Reproduktion
Nyloprint-Klischees

fotosatz & druckservice
franz-josef molitor
Am Sonnenstück 21
5760 Arnsberg 2-Oeventrop
Tel. 02937/1878 + 6513

ARNSBERGER POST
Herausgeber: Franz-Josef Molitor und Ulrike Susewind
Redaktion: Am Sonnenstück 21, 5760 Arnsberg 2-Oeventrop, Tel. (02937) 6513 + 425 + 1878
Auflage: 15.700 verteilte Exemplare.
Erscheinungsweise: Die ARNSBERGER POST wird jeweils am Mittwoch/Donnerstag vor einem »Langen Samstag« an die Haushalte und Geschäfte in Alt-Arnsberg, Breitenbruch, Bruchhausen, Freienohl, Niedereimer, Oeventrop, Rumbeck, Uentrop und Wennigloh verteilt.
Satz: Fotosatz-Studio Franz-Josef Molitor, Am Sonnenstück 21, 5760 Arnsberg 2-Oeventrop, Telefon (02937) 6513 + 1878.
Druck: Druckhaus Schönert, Alte Ruhr, 5760 Arnsberg 2-Oeventrop, Tel. (02937) 1428.
Zur Zeit gilt unsere Anzeigenpreisliste Nr. 5 vom 1. März 1984.

Die Verwendung von/Anzeigenlayouts, Mitteilungen etc. durch andere als die Herausgeber ist – auch auszugsweise – nur mit Genehmigung derselben zulässig.

Fenster vom Schreinermeister
Qualität ein Leben lang

HENNECKE GmbH
Inh. Brüggemann

- Ein handwerklich ausgereiftes, von Architekten bevorzugtes Vollkunststoff-Fenster

Kunststoff-Fensterbau
Bau- u. Möbelschreinerei
Innenausbau

WINTERGÄRTEN
ZUM GÜNSTIGEN BASIS-PREIS!
Günstiges Basis-Modell, vielseitig ausbaubar.
Hochwertige Aluminiumprofile, 6 mm Klarglas.
Im Dach Sicherheitsglas oder Steg-Doppelplatten. 1 Tür, 1 Dachklappe, Dachrinne mit Wasserspeiern. Markenqualität!

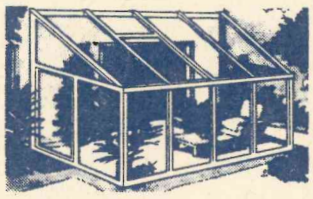

Beratung und Prospekte durch:

HENNECKE GmbH
5778 Meschede-Enste
Telefon (0291) 2712

Kunststoff-Fenster
+ -Haustüren
direkt vom Hersteller

SV.-Holzmarkt

Holz im Garten z.B. Palisaden, 100 cm lang, 10 cm ∅	Stück DM	**4,35**
Paneele, Profilbretter z.B. Sen-Esche-Repro, 260x20,8	qm DM	**15,70**
Kanthölzer gehobelt z.B. 2700 x 58 x 34 mm	Stück DM	**8,70**
Küchenarbeitsplatten viele Dekore	lfm. DM	**34,00**

Gartengeräte

Solange Vorrat reicht!

Oeventroper Straße 5
5760 Arnsberg 2 - Oeventrop
Telefon 02937/2275

DAB Dortmunder Actien-Brauerei

Speiserestaurant

»Zur Börse«

Alter Markt 2 **Telefon 02931 / 3712**

Wußten Sie schon . . .

. . .daß wir Ihnen von Donnerstag bis Sonntag in bayerischer Atmosphäre Spezialitäten mit passenden Getränken bieten?

. . .daß wir in alter Tradition Ruinenfest-Samstag wieder unseren bayerischen Abend mit einer Trachtengruppe veranstalten?

. . .daß unsere Stimmungskanone »Harry« wieder zum Tanz aufspielt?

Einrichten und Wohnen in handwerklicher Qualität

Innenausbau · Raumgestaltung
Tischlerei **FABRI**

Ihr Vorteil bei uns:

◆ Beratung ◆ Planung ◆ Ausführung

- Wohnräume · Schlafzimmer · Dachausbauten
- Schrankanlagen · Einbaumöbel · Einzelmöbel
- Haustüren · Zimmertüren · Treppenanlagen
- Decken- und Wandgestaltungen
- Gaststättenausbau · Büroausbau

Josef Fabri · 5778 Meschede-Grevenstein
Graf-von-Spee-Straße 2 · Telefon 02934/264

Schoppen Sie gern auf einer Großbaustelle?

. . . dann sind Sie bei uns richtig!

conny's
Mode für Sie & Ihn

5760 Arnsberg 2 · Gutenbergplatz 52
Telefon (02931) 10912

Ihre
Brille
unser Handwerk seit 75 Jahren.

Ihr
Hörgerät
seit 30 Jahren bei uns in guten Händen.

Averbeck
Augenoptik und Hörgeräteakustik
Inh. K.-H. Twente
Brückenplatz 5
5760 Arnsberg 2

Erdgas: Die sparsame Energie

Geringe Energieverluste

Erdgas hat sich in den letzten 15 Jahren neben Kohle und Heizöl zur dritten tragenden Säule der Energieversorgung in der Bundesrepublik entwickelt. Dies ist neben anderen Vorzügen insbesondere auch auf seine Wirtschaftlichkeit zurückzuführen. Unter allen Energieträgern ermöglicht Erdgas die rationellste Ausnutzung der Primärenergie in Wärmeerzeugungsanlagen, und dies selbst bei Anwendung in konventionellen Geräten.

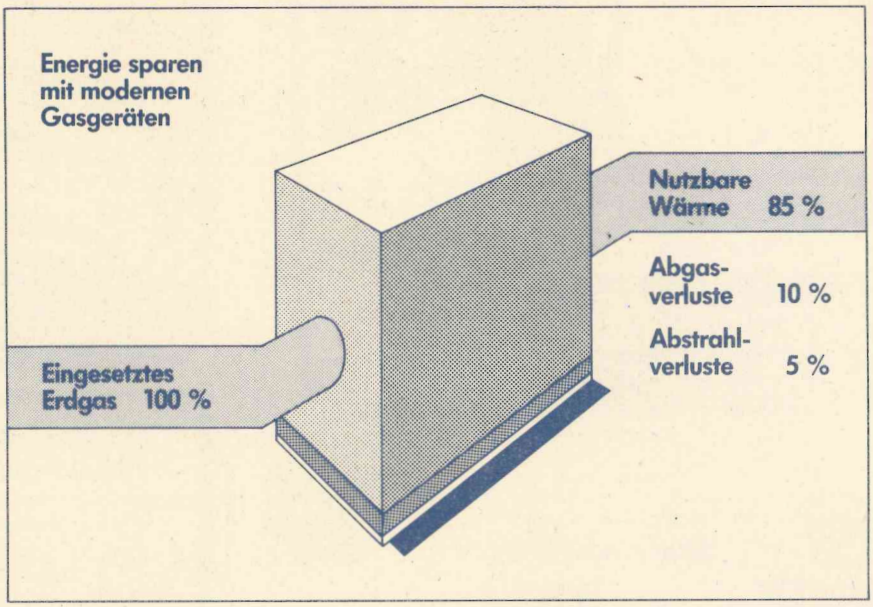

Erdgas und Energieeinspartechnologie

Noch höhere Wirkungsgrade als mit konventionellen Geräten sind mit modernen Energieeinspartechnologien zu erreichen, die gemeinsam von der deutschen Gaswirtschaft und der Geräteindustrie entwickelt und erprobt werden. Dies steht nicht zuletzt im Einklang mit der 3. Fortschreibung des Energieprogramms der Bundesregierung.
Die deutsche Gaswirtschaft ist vor allem an der Weiterentwicklung der Wärmepumpentechnologie beteiligt, mit der gegenüber konventionellen Kesselanlagen der bei weitem höchste Nutzeffekt aller bekannten Maßnahmen zur Energieeinsparung erreicht werden kann.

Hohe Energieersparnis durch Gasabsorptionswärmepumpen

Auch die WESTFÄLISCHE FERNGAS-AG (WFG) hat mit der Gründung einer Tochtergesellschaft, der AWT Absorptions- und Wärmetechnik GmbH, dem Gedanken der Energieeinsparung Rechnung getragen. Mineralölsubstitution und Umweltentlastung heißen die Erwartungen, die sich an die zukunftsweisende Technologie der Absorptionswärmepumpe knüpfen.

Gasabsorptionswärmepumpen zeichnen sich durch eine mit Heizkesseln vergleichbare Laufruhe, geringe Wartungsanfälligkeit sowie eine lange Lebensdauer aus. Die Energieeinsparung gegenüber herkömmlichen Kesselanlagen – vor allem in Kombination mit einem für die GAWP entwickelten Abgaswärmetauscher – beläuft sich auf bis zu 40 %.

In der nächsten Folge nimmt die WFG zum Thema „Erdgaspreise" Stellung.



Erdgas in Arnsberg

– Neheim-Hüsten,
– Bruchhausen,
– Müschede, – Bachum,
– Niedereimer,
– Oeventrop, – Herdringen,
– Voßwinkel und
– Rumbeck

Installationsmeister Schnock
WFG-Gasversorgung
Arnsberg-Neheim-Hüsten,
Telefon: (02932) 24055

„Der kluge Mann baut vor"

(aus Schillers Wilhelm Tell)

Wer klug ist, trifft wichtige Entscheidungen mit dem Blick nach vorn. Wer heute neu baut, ausbaut oder modernisiert, für den stellt sich die „Gretchen-Frage" nach der richtigen Energie. Und die heißt Erdgas.

Denn die Vorteile des Erdgases sind bekannt: Es ist versorgungs- und anwendungssicher, sparsam und umweltfreundlich.

Daß dies die Verbraucher honorieren, beweisen u. a. zwei Fakten: Heute ist bereits mehr als 1/4 aller Haushalte in der Bundesrepublik Deutschland erdgasversorgt. Und jeder zweite Bauherr hat sich im Vorjahr für die Energie Erdgas entschieden.

Ihr zuverlässiger Versorgungspartner in Westfalen ist die WFG. Mit einer 60jährigen Erfahrung und einem rd. 3600 km langen Leitungsnetz. Sowie mit Verträgen, welche die Belieferung der WFG und ihrer Kunden bis ins 3. Jahrtausend sicherstellen.

Erdgas-Informationen erhalten Sie in einem der 24 WFG-Ortsversorgungsbüros, unserer Hauptverwaltung oder bei Ihrem zuständigen Versorgungsunternehmen.

WFG
WESTFÄLISCHE FERNGAS-AG
Hauptverwaltung: 4600 Dortmund 1
Kampstr. 49 · Telefon: (0231) 1821-0

„Höchste Zeit für Erdgas!"

Das war los in Niedereimer!

War das ein herrlicher Frühling! In diesem Jahr hat der Mai wirklich den Namen „Wonnemonat" verdient gehabt. Wunderschönes Sommerwetter mit Temperaturen weit über 20 Grad C ließ die junge Natur schnell wachsen und erblühen, daß man seine Freude daran haben konnte. Das anhaltend schöne Wetter hatte natürlich auch wieder einen Nachteil, es war eigentlich viel zu trocken, und in den Gärten konnte die junge Saat kaum wachsen.

Doch was solls! Den schönen Monat Mai haben wir richtig genossen. Und so war auch die Teilnehmerzahl bei den verschiedenen Wanderungen recht erfreulich. Die Familienwanderung der Feuerwehr nach Breitenbruch (30.04.) sowie die Maiwanderungen (01.95.) von SGV und Musikverein bewiesen wieder einmal die Wanderlust der Niniviten. Auch die große „Himmelfahrtswanderung" des TUS (12.05.), die fast rund um Niedereimer führte, war ein deutlicher Beweis für das große sportliche Engagement und Bewegungsbedürfnis in Niedereimer. Trotz allem aber, und das ist das Schöne bei diesen Wanderungen, kam der gemütliche Teil in keiner Weise zu kurz.

Und den Niniviten erzählen zu wollen, wie gemütlich es in Niedereimer sein bzw. werden kann, käme schon einem schlechten Witz gleich. Dazu ist jetzt erst ein neues „gemütliches Fleckchen" in Niedereimer neu entstanden: Am „Vatertag" (12.5.) ist nämlich die neue Außenterrasse beim „Großen" offiziell und zünftig eingeweiht worden. „Da kann man schön sitzen!" dieses Wort war in den letzten Tagen öfter zu hören. Offensichtlich kann man aber auch, je nach „Wetterlage", dort so richtig „kleben" bleiben! Es soll bewiesen sein!?

Ein „gemütliches Fleckchen" sind für die Schützen seit längerer Zeit am Vatertag die Fischteiche im Deinscheid. Traditionsgemäß feiert hier der Vorstand schon seit nunmehr 14 Jahren das berühmte Teichfest. Ein besonderer Höhepunkt in diesem Jahr (12.05.) war die Ehrung für Franz Plener, der 75 Jahre alt geworden ist und noch immer aktiv im Schützenvorstand mitarbeitet und -sorgt.

Etwa gleich alt und nicht minder aktiv war, bzw. ist Frau R. Bienstein, die es auf Grund ihrer Aktivitäten in den letzten Jahren geschafft hat, ihre Hofkapelle von Grund auf restaurieren zu lassen. Die Hofkapelle, die ca. 1885 als Ersatz für ein uraltes Heiligenhäuschen auf dem Hof gebaut worden ist, wurde am 09.06.1886 vom Pastor Schmitt aus Hüsten erstmalig benediciert.- Übrigens wurde für den Bau der Hofkapelle die alte Hofschmiede abgerissen und an anderer Stelle wieder aufgebaut: Stecken altes Haus, Stephanusweg. - Nachdem anfänglich in der Hofkapelle monatl. einmal ein Gottesdienst gehalten wurde, gelang es im Jahre 1920, von Paderborn die Genehmigung zu erhalten, regelmäßig den sonntägl. Gottesdienst für Niedereimer in der Hofkapelle zu feiern. Damit hatte Niedereimer dann sein 1., wenn auch kleines eigenes Gotteshaus, die Urzelle der heutigen St. Stephanus-Gemeinde. Schon 2 Jahre später wurde dann die inzwischen abgerissene alte Stephanus-Kirche benediciert.

Die Restaurierung der Kapelle ist abgeschlossen und kann als durchaus gelungen bezeichnet werden. Doch sind noch längst nicht alle Fragen um die Kapelle geklärt: Woher stammt der Altartisch? Von wem ist er gearbeitet? Wie kam der Altarstein („Sepulcrum") nach Niedereimer, der von Kardinal Wartenberg, Bischof zu Osnabrück, Minden und Verden, im Jahre 1645 geweiht worden ist?

Unter großer Beteiligung der Öffentlichkeit und hervorragender Mitgestaltung durch den Singkreis ist diese alte Kapelle anläßlich der feierlichen Eröffnung der Maiandacht (01.05.) wieder neu gesegnet und der Mutter Gottes geweiht worden. Nach dem Wunsch von Frau Bienstein kann und soll das kleine Gotteshaus in Zukunft auch wieder der kirchlichen Benutzung offenstehen. Es wäre wirklich schön, wenn dieses geschichtliche Kleinod von Niedereimer nicht nur gut aussieht, sondern auch mit Leben gefüllt werden kann.

Von Aktivität und Leben erfüllt und geprägt ist auch die Caritas-Konferenz der Pfarrgemeinde St.

Das wurde deutlich auf der Mitgliederversammlung der Helfer- und Helferinnen (02.05.) im Stephanushaus. Der Jahresbericht 1987 und auch die Planung 1988 beweisen, wie notwendig und zugleich erfolgreich diese Arbeit ist, die von der Ferienfahrt für Kinder über Krankenbetreuung bis zur Seniorenarbeit reicht.

Einen großen Erfolg hatte wieder die Kleidersammlung der Caritas (18.05.). Erhebliche Mengen an gut erhaltenen Kleidungsstücken wurden bei den Helferinnen abgegeben, die ihre liebe Not hatten, alles entsprechend zu sortieren und zu verpacken. Wie freuten sie sich, als sie zwischendurch von dem sog. „Kleinen Senioren-Nachmittag" eine gute Tasse Kaffee bekamen. Das ist Cariats: Einer hilft dem anderen!

Weitgehend auch im Verborgenen bleibt leider oft das Wirken der KfD, die weit entfernt ist von dem Image des „Kaffeetrinkenden und tratschenden Müttervereins". Auch hier zeigten auf der Generalversammlung (25.04.) der Geschäftsbericht 87 und die Pläne für das laufende Jahr lebendige Vereinsaktivitäten, die von Bastelkursen für Kinder über Näh- Stick-, Koch- und Bildungskurse bis hin zur Vorbereitung und Durchführung des Weihnachtsbasars reichen. Daß diese Bildungsarbeit, oft im Zusammenhang mit der Familienbildungsstätte in Neheim durchgeführt, auch in Niedereimer angenommen wird, bewies der letzte Bastelkurs: Ca. 30 Kinder bastelten hier ein nettes Geschenk für den Muttertag.

Neben all diesen Aufgaben sind die Helferinnen der KfD dann noch oft der „gute Geist" im Stephanushaus, die so manchen Empfang, bzw. manche Feier vorbereitet und mitgestaltet haben. So wurde wie selbstverständlich auch die Hauptkonferenz der Geistlichen aus dem Dekanat Arnsberg (17.05.) entsprechend vor- und nachbereitet.

Bei den auch hier üblichen Wahlen zum Vorstand gab es einen Wechsel: Frau Mechthild Kemper kandidierte aus gesundheitlichen Gründen nicht mehr für das Amt der 2. Vorsitzenden. Für diese Aufgabe wurde Hildegard Arens neu gewählt.


Neue Marken
»Samsonite« · »Gold-Pfeil«
»Bodenschatz«
Informieren Sie sich ganz unverbindlich bei
Lederwaren Rickert
Inh. W. Tischmann
Promenade 2, 5760 Arnsberg 2

Fensterbänke / Treppen aus:
MARMOR
GRANIT
SCHIEFER
KUNSTSTEIN
Freitragende Treppen
MODERNE BAUELEMENTE
PESCH
ARNSBERG 2
Zur Feldmühle 12
(0 29 31) 1 84 88
Fliesenverlegung

Badespaß mit Sicherheit
MINOR-AQUA TEC
Badewannenlifter für Behinderte und Senioren

Knapp
Orthopädie-Technik
Clemens-August-Straße 43
Postfach 51 67
5760 ARNSBERG 2
Telefon (0 29 31) 1 66 17

TEPPICHBÖDEN
Zoeppritz, Girloon, Anker, Schaeffler, Vorwerk, Objekt-Carpet
natürlich von
PARKETT-SAPP
MEISTERBETRIEB
5760 Arnsberg 2 · Zu den Werkstätten 15 (hinterm Bahnhof) · Telefon (02931) 13138



umweltfreundlich
weil arm an Formaldehyd

Wo Sie schon immer gut beraten wurden, gibt es jetzt die Küchen mit dem blauen Engel des Umweltbundesamtes.

Als erstes Küchenprogramm wurde Zeyko mit dem blauen Engel des Umweltbundesamtes ausgezeichnet. Ein guter Grund, sich diese Küchen anzusehen, denn an einer Zeyko sind höchstens noch nullkommanullfünf Millionstel produktionsbedingte Schadstoffanteile meßbar. Mehr Details und natürlich die Küche der Küchen sehen Sie jetzt bei uns.

zeyko®

Küchen in Schwarzwälder Wertarbeit

HKM

Möbelhof GmbH
Inh. Th. Blume
und W. Kneer
Clemens-August-Str. 95
Telefon (02931) 2020
5760 Alt-Arnsberg

Am 4. Juni langer Samstag 8.30-18 Uhr durchgd. geöffnet

Stoma- und Inkontinenz-Versorgung
Fachmännische Beratung:

Knapp

Orthopädie-Technik
Clemens-August-Straße 43
Postfach 51 67
5760 ARNSBERG 2
Telefon (0 29 31) 1 66 17



pelz+mode Reiss

Arnsberg 2 · Clemens-August-Straße 19
Tel. (0 29 31) 1 04 40

. . . präsentiert die

Pelz-Collection 1988/89

in bewährter Qualität und Verarbeitung sowie aktuelle Vorschläge zur Umgestaltung und Modernisierung Ihres alten Pelzes.

Aufbewahrung · Reinigung · Pflege

TV · HiFi · Video
Theo Kramer

Radio- und Fernsehtechniker-Meister
Nachfolger der Fa. Radio Karbe
☎ 0 29 31 / 1 05 05
5760 ARNSBERG 2 · Henzestraße 6

Rasenmäher-Reparaturen
Motorhacken-Verleih
Gebr. Rasenmäher
UWE TROMPETER
Oeventrop
Kirchstr. 7 · 02937/6913
Geschäftszeiten:
Mo-Fr. 15.00-18.00 Uhr
Sa. 8.30-12.30 Uhr

Wer nicht inseriert wird vergessen!

„Herrliche Aussichten." Frisches Veltins.



Getränkefachhandel
KORTE
Wennigloher Str. 4, Tel. 3503
5760 Arnsberg 2

C. & A. Veltins Brauerei,
5778 Meschede-Grevenstein,
Hochsauerland,
Telefon 0 29 34/710

*** Citroen 2 CV 6 Ente,** 29 PS, Bj. 84, erst 22.918 km, Extras u.a. 2. Außenspiegel, Superente
DM 5.450,-

*** Fiat Panda 45,** 45 PS, Bj. 84, 60.000 km, Extras u. a. Radio, sehr gepflegt **DM 5.250,-**

*** Opel Rekord - E Berlina,** 4tg. 100 PS, Bj. 81, AUTOMATIC, Extras u. a. Spoiler, radio, Sonnendach
DM 5.200,-

Ford Transit 100 Kombi, Sondermodell 9er Club, 78 PS, Bj. 10/87, 11.700 km, Extras u.a. 9. Sitze, Anh.-Kuppl. Schiebefenster, wie neu **DM 23.500,--**

Ford Econovan XLT Bus, 7sitzer, Bj. 3/87 65 PS, 17.500 km, Extras u.a. Radio, Metallic, Superfahrzeug
DM 22.600,-

***Ford Scorpio GL** 5 tg. 115 PS, Bj. 12/85 Extras: u.a.: Metallic, Radio, Klimaanlage, sehr gepflegt
DM 22.800,-

Ford-Escort C, 5-tg. 90 PS 1,6 i-Katalysator-Motor, Bj. 10/87 erst 7.900 km, (Geschäftsfahrzeug), wie neu **DM 17.400,--**

***Audi 100 5 S,** 4tg., 115 PS, Bj. 3/79 Extras u.a. Anh.-Kupplung, Bestzustand **DM 3.900,--**

***Ford Granada,** 4tg., 90 PS, BJ. 3/79, AT-Motor 30.000 km, Extras u. a. Radio **DM 2.900,--**

***VW Golf GTI,** 4-tg., 112 PS, Bj. 5/84, Extras u.a. SSD, Radio-Cassette, Alu, Spoiler **DM 13.800,--**

***Opel Ascona L Touring,** 4-tg. 75 PS, Bj. 2/86, 30.000 km Extras, Top Zustand **DM 13.450,--**

***Mazda 323,** 3-tg. 60 PS, Bj. 7/87, erst 11.150 km, Extras u.a. Radio-Cassette, Vollausstattung
DM 11.900,--

Mercedes 230 E, 136 PS Bj. 9/82, Extras u.a. SSD, Radio, Alu, sehr gepflegte Limousine
DM 13.850,--

Ford Econovan Kombi, 65 PS, Bj. 3/86, 32.050 km, 1. Hand, der ideale Transporter **DM 13.900,--**

Ford Escort, 3-tg. 50 PS, Bj. 10/87, erst 4.450 km (Geschäftsfahrzeug), Extras u.a. 2.-Spgl., Heckw.,
DM 13.700,--

***Ford Escort CL,** 5-tg., 54 PS-Diesel, Bj. 6/86, Extras u.a. Sonnendach, Heckw., Metallic
DM 12.900,-

***Ford Orion,** 5-tg. 69 PS, Bj. 12/85, erst 14.100 km Extras u.a. Radio-Cassette, schadstoffarm, Bestzustand **DM 11.900,--**

***Ford Scirocco GTI,** 110 PS Bj. 4/82, Extras u.a. Spoiler vorn und hinten, super Fahrzeug
DM 10.600,--

***Ford Escort Laser,** 50 PS, Bj. 5/85, 26.150 km, Extras u.a. Sonnendach, Heckw. Metallic, wie neu
DM 10.400,--

***Ford Orion GL,** 4-tg., 79 PS, Bj. 2/85, Automatik, Extras u.a. Sonnendach, Spoiler ZV, Radio-Cassette **DM 10.450,--**

***Audi 80,** 4tg. 75 PS, Bj. 2/85, Extras u.a. Radio **DM 10.800,--**

Ford Escort Laser Turnier, Kombi, 69 PS, Bj. 9/85, 42.850 km Extras u.a. Heckw. 2.-Spgl. **DM 10.400,--**

***Renault R 5 TL,** 3-tg., 45 PS, Bj. 2/86, 15.050 km Extras u.a. Heckw., Sonnendach **DM 9.600,--**

***Ford Fiesta, 3-tg. 50 PS Bj. 2/84,**

***Ford Fiesta,** 3-tg. 50 PS, Bj. 2/84, 41.580 km Extras u.a. Radio-Cassette **DM 7.900,--**

***Ford Escort XR-3,** 96 PS, Bj. 2/82, Extras u.a. Sportlenkrad, Sonnendach, Metallic, Alu, **DM 8.900,--**

***Ford Escort Laser,** 3-tg. 69 PS, Bj. 2/84, Extras u.a. Sonnendach, 2.-Spgl. Heckw. **DM 9.200,--**

***VW-Golf CL,** 4-tg., 54 PS Diesel-Motor, Bj. 9/81, Extras u.a. Radio Cass., Heckw. **DM 7.600,--**

***Ford Orion GL,** 79 PS, Bj. 9/83, Extras u.a. Radio-Cass., Spoiler, 5-Gang, 2.-Spgl., **DM 8.750,--**

***Opel Ascona 1,6** S, 4-tg., 90 PS Bj. 11 84, Extras u.a. Schiebedach, 2.-Spgl., Schmutzfänger, Bestzustand **DM 8.200,--**

***BMW 323 i,** 2-Tg. 143 PS, Bj. 11/79, Extras u.a. Spoiler, Alu, Radio-Cass., 2.-Spgl., Metallic, get. Glas, super Fahrzeug
DM 6.200,--

***Ford Sierra L,** 5-tg. 75 PS, Bj. 3/83, Bestzustand **DM 6.900,--**

*= Im Kundenauftrag. Sämtliche Fahrzeuge werkstattgeprüft und TÜV-frei.

Ford Fiesta Festival, 49 PS, 5/87, erst 12.700 km Extras u.a. Radio-Cassette, Schmutzfänger, wie neu
DM 11.200,--

***Ford Escort,** 3-tg. 54 PS-Diesel-Motor, Bj. 6/85, Extras u.a. Sonnendach, Bestzustand
DM 10.450,--

Autohaus Baum
Wintroper Weg 12
Telefon 02931/1879



Profis reisen mit Profil

Vor dem Urlaub verdienen Ihre Reifen ein wenig Aufmerksamkeit. Kommen Sie kurz bei uns vorbei – Ihrer Sicherheit … und Ihrer Familie zuliebe!



Arnsberg 2 · Dieselstraße 2
Telefon (02931) 6849 + 6909
Mo-Fr 7.30-17 Uhr · Sa 8-12.30 Uhr

REIFEN Kemper GMBH

Rumbecker Schnadegang

Am Samstag, dem 28. Mai findet in Rumbeck der diesjährige Schnadegang statt. Begangen wird die Südgrenze mit einer Rast An der Tränke und einem zünftigen Abschluß bei der Schutzhütte im Mühlbachtal.

Wir treffen uns um 14.00 Uhr an der Rumbecker Kirche.

Für Teilnehmer mit kleinen Kindern oder wer nicht so gut zu Fuß ist, wird ein bequemer Weg etwas abseits der Dorfgrenze angeboten. Wir hoffen auf eine zahlreiche Teilnahme!

Finanzieren und nichts riskieren!!!

2,99%*

3 JAHRE GARANTIE bis 100 000 km

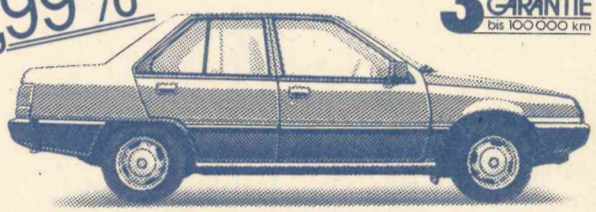

- **36 Monate Garantie bis 100.000 km** auf das gesamte Fahrzeug
- **36 Monate Finanzierung** für alle Colt Modelle und Lancer Limousinen
- **2,99%* effektiver Jahreszins** bei 20% Anzahlung, ein Angebot der MKG Kreditbank, Trebur

MITSUBISHI
Dauerhafte Autofreude

Autohaus Metzner
Vertragshändler – 5760 Arnsberg 1 – Eickelstraße 2 – gegenüber Famila – Telefon 02932/ 4427

Service rund um's Auto!

- Instandsetzung aller PKW-Fabrikate
- Reifen und Zubehör zu Superpreisen
- Anerkannte ASU und DEKRA-Werkstatt
- Werkstattgeprüfte Gebrauchtwagen
- Beseitigung von Unfall- und Rostschäden – unser Lackierer berät Sie gern –

Ihr Partner rund um's Auto



AUTO-STEINKE
Oeventrop Telefon 02937/6496

FREIZEIT ERSTER KLASSE KNAUS

Bevor Sie sich für einen Caravan entscheiden, sehen Sie sich erst mal die Neuen von Knaus an: Südwind und Azur.



Ihr Knaus-Partner:

Wohnwagen Kemper
WILK TABBERT KNAUS
Dieselstr. 2 · 02931-6500
(an der B 7) · Arnsberg 2

Nutzen Sie unsere Vorteile

Tanken Sie mit Kreditkarte
Keine monatlichen Gebühren
Keine Vorauszahlungen
Verkehrsgünstige Lage

B. Grüne & Sohn
Arnsberg · Tel. 02931/10735

GRÜNE
Mineralöle

RUND UMS AUTO

Unser Kundenbeitrag zur 750-Jahr-Feier der Stadt Arnsberg:

DER HOEVEL-JUBILÄUMS-GOLF

GOLF: DIE NR. 1



750.- DM sofort gespart u. extra reichhaltige Ausstattung:

- Radio-Stereo und Cassette
- Duo-Breitbandlautsprecher
- GTI-Doppelscheinwerfer u. Grill
- Sportradabdeckung u. -Zierringe
- Radhausverbreiterungen
- Dekorstreifen u. div. Lackierungen
- 2 von innen einstellbare Spiegel
- div. Extras, auch 4türig, SSD etc.

Jubiläums-Modelle gibt es bei uns ab DM 16 950.- inkl. ÜF, Zul., MwSt.

Den können Sie sich sofort leisten + Gebrauchtwageneintausch + 3% Skonto bei Barzahlung + begrenzte Stückzahlen!

FEIERN SIE MIT UNS – WIR HABEN EIN GROSSES RAHMENPROGRAMM – DIE GANZE WOCHE!

VW Audi **HOEVEL**

ARNSBERG 2
Ruhr-/Grimmestr. (B 7/229)
MESCHEDE
Im Schwarzen Bruch 39

Dynamisch. Sparsam.

NEU:



CARINA XL 16-VENTILER

● 16-Ventil-Motor: 1,6 *l*, 66 kW/90 PS. ● Spitze 170 km/h. ● Von 0 auf 100 km/h in 11,5 sec. ● 5,4/6,9/8,8 *l* (90/120 km/h, Stadt) nach ECE. ● Schadstoffarm durch Eurokat. ● Als Limousine oder Liftback. ● Reichhaltige Serienausstattung (z. B. 5-Gang-Getriebe, Servolenkung u.v.a.m.). ● 535 *l* Kofferraum-Ladevolumen nach VDA (Limousine).

Wir freuen uns auf eine Probefahrt mit Ihnen.

Bei Ihrem Toyota-Händler

Auto-Müller GmbH
Ruhrstraße 32, **5760 Arnsberg 2**
Tel. 0 29 31/47 68

TOYOTA

Jetzt neu!

Fingernägel
perfekt und dauerhaft
durch modernstes Nail-Design
Wenn Sie Probleme mit Ihren Nägeln haben, wir helfen Ihnen! Nach der bewährten Methode von
American Nails
Jetzt auch bei uns:
Sonnenbank

Med. Fußpflege
E. Balkenhol
Zur Feldmühle 8, Arnsberg 2
Telefon (0 29 31) 1 36 99



Auto-Verwertung **Böhnke**

Tel. (0 29 31) 7 74 04

Verkauf von ausgebauten und geprüften **Kfz-Ersatzteilen**
Ankauf von Unfall-**Kfz** und anderen.
Arnsberg 2, Dieselstr. 11, Gewerbegebiet Alte Ruhr an der B 7

Unsere modern eingerichtete Reifen-Service-Station bietet Ihnen:



- Neureifen der Fabrikate Michelin, Conti, Good Year, Kleber, Fulda und Vredestein
- Ausländische Reifenfabrikate zu Top-Konditionen
- Runderneuerung im neuen Haft-Lamellen-Profil
- Herstellung von LKW-Reifen-Runderneuerung
- Batterien · Stahlfelgen · Alufelgen

Vertrauen Sie auf die Leistungen eines Fachmannes mit 25jähriger bekannter Berufserfahrung!



Helmut Kemper GmbH

Neureifen aller Art · Runderneuerungen
Batterie-Fabriklager-Ladestation
Autozubehör · Felgen

Hüstener Straße 30 · 5760 Arnsberg 2 · Telefon (02931) 6055

Sparen wird Mode.

Die Lösung heißt Leasing

Das Leasing- und Finanzierungs-Angebot der Ford Credit Bank für alle neuen Fiesta-Modelle, z. B. für den Fiesta Holiday:

Leasing-Rate monatlich	**98,50**	**DM**
Leasing-Sonderzahlung	**3.900,-**	**DM**
Leasing-Zeit	**24**	**Monate**
Gesamtfahrleistung	**20.000**	**km**

Sie haben kein Gebrauchtwagenrisiko. Sie geben das Fahrzeug bei Leasing-Ende einfach vertragsgemäß zurück.





Viel Spaß mit dem Fiesta Fashion.

- 1,1 Liter, 36 kW (49 PS)
- Ungeregelter Katalysator
- Befristet steuerbefreit
- 5-Gang-Getriebe
- Bremskraftverstärker
- Umklappbare Rücksitzlehne

Verbrauch /:
für 100 km nach DIN:

bei konstant 90 km/h:	Liter	4,9
bei konstant 120 km/h:	Liter	7,0
Stadtzyklus:	Liter	6,8

Ihr zuverlässiger Ford-Partner für Arnsberg und Umgebung:

5760 ARNSBERG 2
Wintroper Weg 12
Ruf (02931) 1879
(02932) 23048

Ihr Ford-Haupthändler

autohaus baum

Nr. 6 39. Jahrgang 30. Juni 1988 An alle Haushaltungen!



ARNSBERGER POST

Das älteste, kostenlos verteilte Anzeigenblatt der Bundesrepublik Deutschland

Des Einen Abschied – des Anderen Anfang

Arnsbergs Schützenfest kann beginnen

Die Feier des Schützenfestes, liebe Leser, in Arnsberg ist uralt. In früherer Zeit wurde das Schützenfest schon Pfingsten gefeiert. Und über die Einzelheiten der Feier steht in alten Regularien geschrieben:

Am Hl. Pfingsabend sollen die Richtleute neben Hauptmann, Fähnricht, Trabanten (Offiziere), Schenken und Scheffen den Vogel aufrichten und dafür 1/2 zum Besten haben; auf den hl. Pfingsttag aber des Nachmittags sollen die beiden ältesten Trabanten die Herren binnen der Stadt Arnsberg, d.h. Landdrost und Räte, die beiden jüngsten den Herrn Prälaten zu Wedinghausen und Herrn Propsten zu Rumbecke zu Gast bitten; dagegen sollen die Scheffen und Schenken die übrigen Schützenbrüder nach Gewohnheit einladen, während inzwischen die Richtleute für den künftigen König einen neuen Hut einkaufen.

Ja, so war's halt in alter Zeit. Unserem Schützenkönig Rainer Werdite braucht man sicher keinen Hut mehr zu kaufen, vermutlich hat er sich bei seinem ambitionierten Einsatz während seines Regentenjahres auch noch einen zweiten Hut und ebenso Schützenjacke und entsprechende Hosen in den Kleiderschrank gehängt. (Als Insider darf ich aber verraten, daß sich hierum seine fürsorgliche und mit dem Herzen dabei seiende Frau Luise kümmert).

(Bitte umblättern

DER SPEZIALIST

für Jeanswear und Sportswear.
Wir haben die große Auswahl, die Sie suchen.

CRUSE
Arnsberg · Zur Feldmühle

IMMER GUTE IDEEN FÜR IHREN SPORT.



Dunlop Tennisschläger
Max 200 G jetzt nur noch 249,-

Kneissl Tennisschläger
Aero 20 jetzt nur noch 229,-

Professional Tennissaite
jetzt nur noch 29,90

Spielen und testen Sie unsere Tennis-Proberahmen!

Eickhoff & Hunecke
union SPORT
SPORT AKTUELL
Clemens-August-Str. 47
5760 Arnsberg 2
Tel. 02931/12808

Langer Samstag durchgehend bis 18 Uhr geöffnet

5760 Arnsberg 2
Ruhrstr. 70-72 (B 7/229)
Fernruf (02931) 8080

Hoevel

5778 Meschede
Im Schwarzen Bruch 39
Fernruf (0291) 4700

Ja, es war bis heute ein wunderbares Jahr mit unserem König Rainer und seiner Königin Heike Graewert. „Wir machen es noch ein Jahr weiter" ist stets einhelliger Tenor unseres Paares, wenn man sie nach ihrer Regentenzeit befragt.

Grandios hatte die Königszeit begonnen. Als Rainer auf der Vogelwiese von Elkemann's Pan und Werthmanns Fritz auf die Schultern gehoben wurde, jubelten ihm Tausende begeistert zu. Und die Tränen der neuen Königin Heike, als sie von der abschiednehmenden Königin Claudia Risse die Insignien übernahm – diese Tränen, die da im Rathaus flossen, sie haben mich - obwohl ich als Fotomann vielleicht ein wenig „abgebrühter" bin als andere- genauso gerührt wie die vielen Arnsberger, die in selten großer Zahl vor dem Alten Rathaus versammelt waren.

Für unser Königspaar war dieser Schützenfestmontag und das wundervolle Jahr mit vielen Begegnungen, Überraschungen und positiven Persönlichkeitseindrücken sicher ein unvergeßliches Erlebnis und Abenteuer zugleich. Sie selbst verhielten sich großartig. Da war nichts



Ein Königspaar, welches immer ein gutes Bild abgab, zu Beginn des umjubelten Festzuges am Schützenfestmontag 1987.



Ehrliche Freude herrschte bei Rainer Werdite und seinem Vorgänger Alfons Schumacher, als die Nachfolge feststand.

Künstliches; sie hielten sich an das Gesetz der Freude, die sie selbst und ihre Schützengemeinschaft am Fest und am Schützengeschehen haben sollen, und diese Freude kam vom Herzen.

Nun ist ihre Zeit bald vorbei. Ich habe Rainer und Heike oft begleiten dürfen, habe Herrliches miterleben dürfen, nahm - wie viele andere, oftmals hautnahen Anteil an ihren schönen Pflichten und Rechten. Aber jetzt, wo mir bewußt ist, daß sich die Schützen der III. Kompanie so langsam rüsten, fühle ich bei aller Fröhlichkeit doch mit ihnen den Schmerz, in ein paar Tagen Abschied nehmen zu müssen von einer der schönsten und fröhlichsten Würden, die es zu erringen gibt, von der Arnsberger Schützenkönigspaar - Würde . . . . . .

Text und Fotos: Franz-Jörg Schulte

Heiße Bolognaise sucht knackige Spaghette zwecks gemeinsamer Tellergestaltung im Rasthaus Niedermerfeld.



»Königin der Feste zu sein, ist gewiß ein Traum vieler junger Arnsbergerinnen, von alters her –«; das schrieb Tilly Pöpperling, Schützenkönigin des Jahres 1921 – Heike Graewert, Königin des Jahres 1987/88 geht es bestimmt ebenso – ein Traum erfüllte sich.

Füller · Ringbücher · Zeichenplatten · Tusche

Tafeln · Griffel · Buntstifte

Schablonen · Lineale · Geodreiecke

Wir haben Geburtstag

Schon 20 Jahre sind wir auf dem Gutenbergplatz!

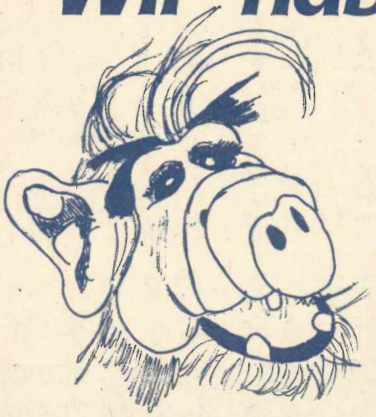

Hier sind einige Artikel aus dem Sonderangebot:

Papierkörbe	Stck. 6,95
Studentenblöcke DIN A 4 80 Bl.	Stck. 2,69
Kolleg-Blöcke DIN A 4 80 Bl.	Stck. 2,49
Schreibmaschinenpapier 100 Bl., 80 gr.	3,95

Walter Röhrig

Gutenbergplatz 58 · 5760 Arnsberg 2 · Tel. 02931-14942

Zirkel · Wachsmalstifte · Filzstifte · Locher



YVES SAINT LAURENT

kosmetik parfümerie Schulte

mechtild schulte

steinweg 6

5760 arnsberg 2

tel. (02931) 3464

»Der kleine Uhu« flog Tobias Preiß aus Oeventrop zur Bundesausscheidung

Einen tollen Erfolg konnte jetzt Tobias Preiß, Zum Siepenbach 7, für sich verbuchen. Beim Modellflugwettbewerb »Der kleine Uhu« im September auf den Ruhrwiesen im Kar wurde er Sieger. Der Meldung an den Landesverband Nordrhein-Westfalen des Deutschen Aero-Clubs folgte eine Einladung des Achtjährigen zum Bundestreffen der Landesbesten im Wettbewerb nach Hirzenhain/Hessen. Als Zweitjüngster belegte Tobias unter 29 Teilnehmern aus dem gesamten Bundesgebiet den 5. Platz. Eine Urkunde mit Plakette und eine Fernsteuerungsanlage waren ihm sicher. Herzlichen Glückwunsch!



Nach dem Maß der Natur

Bequem – wie barfuß in der Natur – gehen Sie mit GANTER COMFORT.

Ganter

Wir machen Schuhe für die Füße



COMFORT Modell 380



COMFORT Modell 343

Natürlich von Ihrem Fachberater

Schuh Prange

Arnsberg 2 · Steinweg

Samstag, 2. Juli 1988 bis 18.00 Uhr geöffnet!

Viele Sonderangebote zu Sparpreisen!

Erfolgreich Werben

wo die Kundschaft wohnt

von Bruchhausen bis Freienohl!

Wenn es um moderne, fachgerechte, prompt und sauber installierte

– Beleuchtungs- und Elektroanlagen –

geht, sprechen Sie mit uns.

Wir beraten Sie gern und unverbindlich!

elektrohaus burmann

inh. f. j. kölsch

an der feldmühle · arnsberg 2

telefon (02931) 10564

meisterbetrieb im elektrohandwerk

eb

Ihr Fachhandelspartner in Arnsberg

Der Arnsberger Festzug – ein Beweis für echten Bürgersinn

Wie schade, daß der Zeilen-Platz in der Arnsberger Post begrenzt ist; schließlich wirft auch das Schützenfest seinen Riesenschatten voraus. Doch was sich im und um den großen Jubiläumsumzug abspielte, inclusiv des Geschehen nachher im nie so dichten Gedränge wie diesmal auf dem Schloßberg - dieser Umzug wird in die Analen der Stadtgeschichte eingehen! Dabei gab es im Vorfeld nicht nur positive Stimmen, ob ein solches Mammut-Unternehmen überhaupt gestartet werden sollte ....

Doch Arnold Droste als Vorsitzender des Verkehrsvereins setzte sich schließlich durch und für Dein Werk, lieber Arnold - und das meine ich nicht nur angesichts nicht gerade leichter Monate, die hinter Dir liegen - gebührt Dir unendlicher Dank. Daß was unter Deiner Regie und nach z.T. zähem Ringen mit Vereinen und anderen Bürgergruppen fast 2 Stunden durch die Stadt defilierte, jubelte, dieselte und musizierte, war mehr als ein farbenprächtiges Bild. Es war und ist ein Beweis, daß Vergangenheit und Gegenwart unserer Bergstadt Arnsberg stets auch von der Liebe seiner Bürger, vom Bekenntnis zur Heimat und vom Stolz auf unsere Residenz-Stadt Arnsberg getragen wurde und heute noch getragen wird.

Denken wir an die Begeisterung der Schulkinder, die in mehrerer Hundertschaft lebendigen Geschichtsunterricht betrieben! Dann der Arnsberger Heimatbund, der sowieso mit all seiner Kraft und Hochkarätigkeit viele Elemente über's Jahr verteilt als Federführer zum Stadtjubiläum beiträgt - die historischen Gruppen aus Arnsberg's Stadtgeschichte von Graf Gottfried (Norbert Hesse) bis zum Kurfürsten (Rolf Füllgräbe mit „seiner" Jungfrau Gertrud (Annette Walter) - spätestens, als sie durch den Glockenturm zogen, fühlte man sich hinein versetzt in vergangene Jahrhunderte. Oder die Handwerker-Gruppen wie die Dachdecker-Innung, die Kunstschmiede (Fa. Finke), die Bruchhausener mit ihrem phantastischen Beitrag.

Und welcher Glanz - die Klakag mit ihrem „Prinz Meinolf vom Wetterhof", mit tausenden in den Stadtfarben gehaltener Nelken-Gebinde an und in der Kutsche, die gezogen wurde von 2 Schimmeln, nicht zu vergessen die Schützen von Muffrika in „vollem Wichs". Die über 25000 Zuschauer kamen mehr als nur auf ihre Kosten, sie sparten nicht mit verdienten Beifall für alle Akteure.

Sie alle erlebten gemeinsam mit den Zugteilnehmern einige für unsere Stadt wundervolle Stunden, bei denen Phantasie und Lust zur Darstellung unserer Stadt und seiner Bürger vor allem der Willen zur Identität mit der Heimat besonders zum Ausdruck kam.

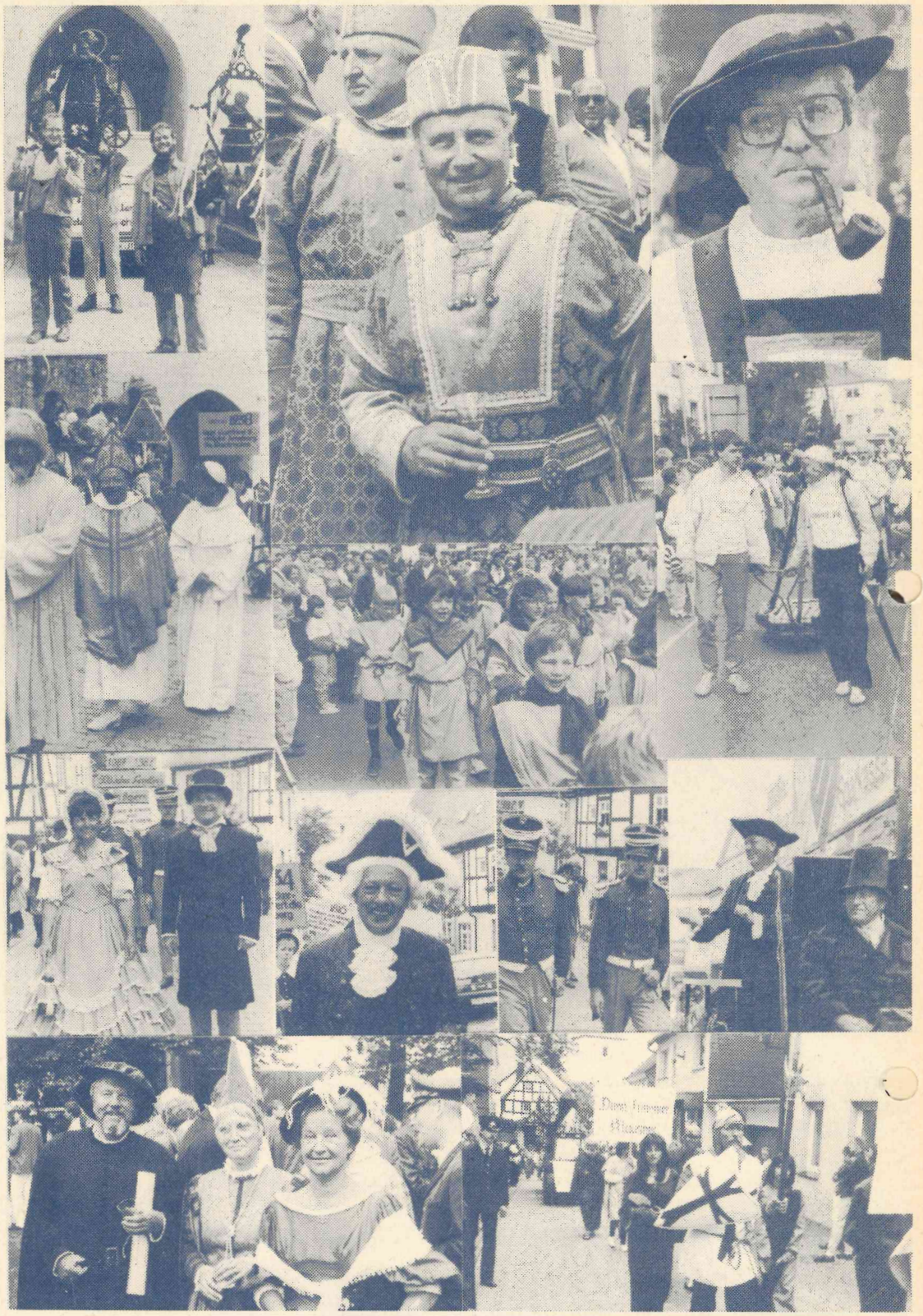

Text und Foto-Reportage: Franz-Jörg Schulte

Jetzt neu!
Fingernägel
perfekt und dauerhaft
durch modernstes Nail-Design
Wenn Sie Probleme mit Ihren Nägeln haben, wir helfen Ihnen! Nach der bewährten Methode von
American Nails
Jetzt auch bei uns:
Sonnenbank
Med. Fußpflege
E. Balkenhol
Zur Feldmühle 8, Arnsberg 2
Telefon (0 29 31) 1 36 99

Ihre Tischlerei
für individuellen Innenausbau
Innenausbau · Raumgestaltung
Tischlerei FABRI
Ihr Vorteil bei uns:
◆ Beratung ◆ Planung ◆ Ausführung
● Wohnräume · Schlafzimmer · Dachausbauten
● Schrankanlagen · Einbaumöbel · Einzelmöbel
● Haustüren · Zimmertüren · Treppenanlagen
● Decken- und Wandgestaltungen
● Gaststättenausbau · Büroausbau
Josef Fabri · 5778 Meschede-Grevenstein
Graf-von-Spee-Straße 2 · Telefon 02934/264

Die gute Adresse für
medizinische Fußpflege ZFD

R. SCHULTE

Fachbetrieb für orthopädische Einlagen

Clemens-Aug.-Str. 60 · 5760 Arnsberg 2 · Tel. 02931/12182



Tagesfahrten

ab DM 16,-

03.7.	**Landesgartenschau Rheda**	**20,-/14,-**
06.7.	**Ins Blaue, ind. Kaffeegedeck**	**22,-/18,-**
08.7.	**Starlight-Express Bochum**	**25,-/20,-**
	Karten DM 60,-	
08.7.	**Phantasialand Brühl**	**23,-/16,-**
09.7.	**Münster: Zoo und Stadt**	**20,-/12,-**
10.7.	**Hamburg mit »Cats«**	**40,-/30,-**
	Karten DM 80,-	
10.7.	**Backtage im Mühlenkreis**	**30,-/22,-**
10.7.	**Mini-Kreuzfahrt Borkum**	**20,-/20,-**
11.7.	**Hansestadt Bremen**	**40,-/30,-**
12.7.	**Traumlandpark Bottrop**	**20,-/12,-**
12.7.	**Elspe: Der Ölprinz**	**16,-/10,-**
	Karten DM 18,50/14,50	
12.7.	**Drachenfels – Rhein**	**23,-/15,-**
13.7.	**Duisburg: Chin. Garten**	**25,-/15,-**
13.7.	**Vogelpark Walsrode**	**30,-/20,-**
14.7.	**Blumengarten Holland**	**40,-/30,-**
16.7.	**Hochseefahrt Helgoland**	**85,-/60,-**

und weitere Fahrten im Tagesfahrtenprogramm, erhältlich in allen Henneke-Agenturen und bei

02931/7041

Henneke Reisen

Fleisch und Wurst von Martin Wirth



Kasseler mild gesalzen	1 kg	**7,98**
Cordon bleu (gef. Schweinerückensteak)	100 g	**1,48**
Grillschnecken	100 g	**1,28**
Fleischwurst i. Ring	100 g	**0,92**
Marten-Winzersalami I a mit Rotwein	100 g	**1,98**
GILDE-Großebohnen I weiße Kerne	1/1 Glas	

Wir braten und grillen für Sie!

Jeden Donnerstag:

Kesselfrische Fleischwurst

Fleischerei

5760 ARNSBERG 2 — **Clemens-August-Straße 37**

Ihre
Brille
unser Handwerk seit 75 Jahren.

Ihr
Hörgerät
seit 30 Jahren bei uns in guten Händen.

Averbeck

Augenoptik und Hörgeräteakustik

Inh. K.-H. Twente
Brückenplatz 5
5760 Arnsberg 2

GANZ NEU

DIE FEDERKERN-MATRATZEN NACH KÖRPERGEWICHT.

DUNLOPILLO »KILO«

ENDLICH: ORTHOPÄDISCH EINWANDFREIE FEDERKERN-MATRATZEN ZU ERSCHWINGLICHEN PREISEN

Guter oder schlechter Schlaf wird von einem Faktor entscheidend beeinflußt: vom Körpergewicht. Was bisher nur teuere Matratzen konnten – die ideale Abstützung des Körpers ganz gleich welcher Gewichtsklasse – das ist jetzt erstmals mit preiswerten Matratzen möglich. Mit den Federkern-Matratzen Dunlopillo »Kilo«. Denn Dunlopillo »Kilo« können genau auf das Körpergewicht des Schläfers abgestimmt werden.
So wird jetzt auch ein orthopädisch einwandfreies Liegen bei preiswerteren Federkern-Matratzen gewährleistet.

DUNLOPILLO »KILO« GIBT ES IN 4 GEWICHTSKLASSEN

bis 60 kg	= KILO-A
60–70 kg	= KILO-B
70–80 kg	= KILO-C
über 80 kg	= KILO-D



HKM

Möbelhof GmbH

Inh. Th. Blume und W. Kneer
Clemens-August-Straße 95
Telefon (02931) 2020
5760 Arnsberg-Alt

Langer Samstag von 8.30 - 18.00 Uhr durchgehend

Wiederauflage: »Tagebuch einer kleinen Stadt« – Arnsberg

Im Verkehrsverein Arnsberg am Neumarkt konnte Geschäftsführer Ecker eine Reihe von »alten Arnsbergern, Heimatfreunden und Pressevertretern begrüßen, die der Einladung zur Vorstellung der Neuauflage von Franz Predeeks ***»Tagebuch einer kleinen Stadt«*** – nämlich Arnsberg, gefolgt waren.



Karin Fischer und Franz-Josef Molitor hatten sich aus Anlaß der 750-Jahr-Feier der Stadt Arnsberg diese Aufgabe gestellt: Die romantische »Liebeserklärung« des ehemaligen Studienrates vom Gymnasium Laurentianum an seine Bergstadt nicht nur neu herauszugeben, sondern auch durch ein neues Schriftbild jüngeren Lesern zugänglich zu machen.

Franz Predeek, 1881 zu Meinerzhagen geboren, war schon ein gereister Mann, als er sich nach Studien in Münster und Paris, Lehrtätigkeit in Münster, Herne, Krefeld und Hagen endlich in Arnsberg niederließ. Hier verfaßte er auch wohl das »Tagebuch«, in dem er zwar niemals den Namen Arnsberg verliert, aber mit so genauer Feder Häuser, Winkel und Gassen beschreibt, daß wohl kaum noch einige Namen, ehemals lebender Personen, den Beweis antreten müssen. Dennoch sind auch wiederum andere Namen ein wenig verfremdet: nicht Zöllner, sondern Zellner, nicht Schellen Lisa, sondern Minna heißt es, und so fort. Predeek muß sein Arnsberg wohl sehr ins Herz geschlossen haben, denn er beschreibt es mit solcher Innigkeit, mit so liebenswürdigen Vergleichen sich anlehnend an Spitzweg oder weitaus romantischeren Städte wie Rothenburg oder Nürnberg.

Durch 14 Kapitel kann der Leser ihm in das Arnsberg der Jahrhundertwende bis in die zwanziger Jahre folgen: die Jahreszeiten sind ebenso bedacht wie immer schon solche herausragenden Ereignisse wie Schützenfest, Prozession oder Kaffeeklatsch.

Und so nimmt es nicht Wunder, daß die kenntnisreichen ehemaligen Schüler des verehrten Lehrers Predeek so manches Döneken erzählten, ihn selber als einen liebenswürdigen, gütigen Pädagogen skizzierten, der selbst den Primanern den Schluck Bier bei »Vater Grausam«, dem ehamligen Wirt des »Landsberger Hofes« gönnte. Kreisheimatpfleger Pardun stellte kurz sein Leben und Wirken in Arnsberg dar, Jüppa Hövel trug mit kleinen Begebenheiten bei. Und schließlich berichtete Regierungsdirektor Werner Imig von dem Unterricht, den er als Schüler und Flaksoldat im Graben der Flakbatterie erhalten hatte, sozusagen Klassenarbeit unterbrochen vom Spitfire-Angriff.

Werner Imig brachte dem interessierten Kreis von Zuhörern auch noch zwei Kapitel »Meine Bergstadt« und »Kost' die Butter« zu Gehör, ehe man sich bei einem Gläschen auf Einladung des Verkehrsvereins zu einem geselligen Plauderstündchen zusammenfand.

Es ist das Verdienst von Karin Fischer und Franz-Josef Molitor, den Buchmarkt der alten Bergstadt um eine liebenswerte Beschreibung der 750 Jahre alten Stadt bereichert zu haben.

Das Buch hat den Originaltext von etwa 1925, ist nur mit einem modernen Schriftbild gesetzt. So führte Karin Fischer in die Entstehung des Buches ein. Sie bedankte sich noch bei allen Lieferanten von passenden Fotos der zwanziger Jahre, die gegenüber der alten Ausgabe das Buch mit zwanzig schwarzweißen Aufnahmen illustrieren.

Das Buch ist für ***14,80 DM*** in der Buchhandlung Houtermanns, Fotoshop Franz-Jörg Schulte, dem Verkehrsverein am Neumarkt, Clemens-August-Bücherstudio, Schreibwaren Walter Röhrig, alle Arnsberg und Drogerie Paul Schönert in Oeventrop zu bekommen.

Arnsberg's Panik-Orchester im WDR

Heimatliche Klänge konnte man kürzlich im 1. WDR - Programm vernehmen. Arnsbergs „berühmteste und klangfesteste" Formation stellte sich den Hörern in N R W vor.

Daß diese Altstadt-Rangen Arnsbergs „wichtigster Kulturträger" (so Bausen Hansi) sind, konnten sie im flotten Spiel mit ihren Hits „Ja, wir san mit nem Radl da" und Marsch: „Lieben" erneut unter Beweis stellen.

Für den WDR-Chef Elsner war es nicht leicht, die Band für den W D R zu verpflichten - sind sie doch gefragte Jungs mit vollem Termin - Kalender..... Über die Höhe ihrer Gage wird noch gemunkelt . . .

Text und Bild: Franz-Jörg Schulte



Unser Bild v. l. WDR-Tontechniker, Raths Bauer, Bausen Hansi, Kösters Seppel, der Altstadt-Hauptmann Willi Walter – er gab WDR-Regionalchef Elsner (rechts) auch Einblick in den »Höhenflug« der Band.

TOLLE URLAUBSREISEN ZU SCHNÄPPCHEN-PREISEN.

ISTRIEN/JUGOSLAWIEN/Umag
Moderne Hotelanlage **KORAL** (A-Kat.), in unmittelbarer Nähe des großen Sportzentrums Katoro, Zimmer mit Bad, WC, Balkon, Halbpension, Flug ab/bis Düsseldorf,
50 % Kinderermäßigung
12. bis 19. 9. 1988
Preis p. P. im DZ inkl. **733.- DM**
Transfer ab Arnsberg **30.- DM**
Zuschlag Meerseite **70.- DM**
Zuschlag Einzelzimmer
Verlängerung auf Anfrage

TRANSEUROPA
MEER URLAUB FÜR ALLE
TUI REISEBÜRO **Reisebüro ARNSBERG**
Steinweg 6 · 5760 Arnsberg 2 · Telefon (0 29 31) 17 27-28

TV · HiFi · Video
Theo Kramer
Radio- und Fernsehtechniker-Meister
Nachfolger der Fa. Radio Karbe
☎ 0 29 31 / 1 05 05
5760 ARNSBERG 2 · Henzestraße 6

City-Spiel 2000
Spielen Sie mit
in gemütlicher Atmosphäre
Brücken-Center Arnsberg

Die guten Adressen:

Rumbecker Straße

Wäscherei Heißmangel
Inh.: F. Kannengießer
Rumbecker Straße 15
5760 Arnsberg 2
Telefon 02931/21441 + 15277
Aybholen und Zustellen im Kundenservice

Restaurant Grafenhof
Rumbecker Straße 9
Mittag- und Abendtisch
Tel. 02931/21155
Tenne
Grill- und Steakrestaurant
Rumbecker Straße 9
5760 Arnsberg 2
Telefon 02931/21156



Mode für den selbstbewußten Mann
Herrenausstatter
N. Brüggemeier
5760 Arnsberg 2 · Rumbecker Str. 4

Sport Liebald
Ihr Ausrüstungsberater für Sport + Freizeit
Rumbecker Str. 7 · Arnsberg 2
Telefon (02931) 31 24

WIR BEHÜTEN SIE
HUTSALON HEUE
Inh. Adelgundis Krengel
Spezialgeschäft für Damen- und Herrenhüte
Rumbecker Straße 6
5760 Arnsberg 2
Telefon 02931/16531



Rumbecker Straße 4
5760 Arnsberg 2
02931/14620



Frisör Wagner
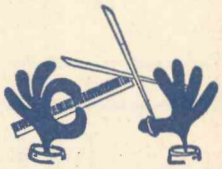
Ihrem Haar zuliebe!
city-salon wagner
rumbecker straße 4
telefon 02931/15655

Kindermoden Wagner
5760 Arnsberg 2
Rumbecker Straße 9
Telefon 02931/12173

Beim Fritz
VELTINS
Gepflegte Gastlichkeit in rustikaler Atmosphäre
Gesellschaftsraum für 20-25 Personen
Inh. Fritz Michaelis
Rumbecker Str. 2
Telefon 02931/10334

Reinigung Vornweg
Inh. Gerd Hoffmann
Rumbecker Straße 8
Telefon 02931-14081

Wenn es um Natur und Vollwert geht – dann ins
neuform **Reformhaus**
Jürgen Mommertz
Rumbecker Straße 1
Am Lindenberg
5760 Arnsberg 2
Natürlich sind wir besser

moden Vornweg
damenmoden
rumbecker str. 10
5760 arnsberg 2

Bastelstübchen
Inh. E. Langner
Rumbecker Straße 9
5760 Arnsberg 2
Telefon 02931/14497

Der Gutenbergplatz – imn

Am 30. Juni kehrt der

Der Gutenbergplatz wird zu e

RADIO BUCHARDT
Gutenbergplatz · Tel. 10731

SPIELWAREN BUCHARDT
Gutenbergplatz 56 · Tel. 10731

Bäckerei · Conditorei
CAFÉ Schmidt

FLEISCHEREI
HAUMER
Gutenbergplatz

Restaurant
»Gambrinus«
mit renovierter Kegelbahn
Inh. Ehl. Gajic
Gutenbergplatz 40
5760 Arnsberg 2
Telefon 02931/16533

Schuhreparaturen vom Fachmann
Ewald Neuhaus
Ihr Schuhmachermeister am Gutenbergplatz 42

HANDARBEITEN Sattig
Inh. H. Dölemeyer
Gutenbergplatz 42
5760 Arnsberg 2
Telefon 02931/10822

CURT SITTLER
Sanitätshaus
Orthopädietechnik

150 Jahre Erfahrung für die gemeinsame Zukunft
Sparkasse Arnsberg-Sundern

Salon der Dame
Parfümerie
K. Gerdsmeier
Gutenbergplatz 50 · Tel. 10442
5760 Arnsberg 2

Konturen sind schon sei
September kommt Butte
wird der Gutenbergplat
Wochenmarkt kehrt vo
Theater zurück. Da gehe
Als I-Männchen führte m
Bahnhofstraße zur Saue
„Schutt", wie der Guten
nannt wurde. Zur R[illegible]
das Wiesen-und Sumpfge
heute war es ein langer
sehr umstritten. Doch so
platz den schmucken Cha
kaufszentrums an. Und d
bäume aus Bonn, Brunn
möglichkeiten bei, sonde



die Qualität der dort a
schäfte. Auf über 4 000
se Betriebe für sich mit R
als nur Einkaufsstätten z
zu sein. Konsequent wir
Prinzip des Fachgeschäf
neben Aktualität und der
Leistungsgefälle eben a
eine Atmosphäre, wo „Ei

...er eine aktuelle Adresse!!!

...Wochenmarkt zurück!

...nem schmucken Einkaufsplatz

...ngem zu erkennen, Anfang ...tchen - doch funktionsfähig ...chon ab 30.06.; denn der ...Platz vor dem Sauerland- ...neine Erinnerungen zurück: ...Schulweg von der damaligen ...hule Tag für Tag über den ...gplatz im Volksmund ge- ...Schafe und zur Linken ...de von Riesen. Seit 1948 bis ...eg, heiß diskutiert, anfangs ...sam nimmt der Gutenberg- ...ter eines sehr schönen Ein- ...tragen nicht nur die Kirsch- ...Steine, phantastische Park- ...or allem auch das Flair und



...ssigen 30 Einzelhandelsge- ...Verkaufsfläche können die- ...in Anspruch nehmen, mehr ...Versorgung der Bevölkerung ...on den Einzelhändlern das ...verfolgt und dazu gehören ...chten Verhältnis zum Preis- ...genügend Parkplätze und ...ufen auch Vergnügen ist."
...t und Bild: Franz-Jörg Schulte

Conny's
Mode für Sie & Ihn
5760 Arnsberg 2 · Gutenbergplatz 52
Telefon (02931) 10912

Walter Röhrig
Bürobedarf · Schreibwaren
Geschenke

Mode und Service
das ist . . . . .
SCHUHHAUS PROHASKA
Arnsberg · Gutenbergplatz + Brückenplatz 10

Blumen
Hagelstein
Gartencenter
und Fachgeschäfte
in Arnsberg

WINTER
Glas · Porzellan · Geschenke
5760 Arnsberg 2
Gutenbergplatz · 02931-14747

Bäckerei · Konditorei
Eissing

Naturkost +
Ökolog. Produkte
Regenbogen
Inh. Helmut Bolle
Gutenbergplatz 54 · Tel. 21414
5760 Arnsberg 2

Bausparkasse Schwäbisch Hall
Aktiengesellschaft
Bausparkasse der Volksbanken und Raiffeisenbanken
Gutenbergplatz 33

Reinigung · Wäscherei · Berufswäsche
Päckchenwäsche · Oberhemden- und Kitteldienst · Heißmangel · Teppichreinigung alles aus einer Hand.
Auf Wunsch wird die Wäsche abgeholt u. zugestellt.
Anruf genügt · Tel. 02931 / **3855**
Reinigung und Wäscherei
M. Hachmann · Gutenbergplatz

LEDERWAREN
GUSTEL KRAUSE
ECHTES LEDER

Das Neueste aus Uentrop!

Uentroper Schützen nun unter Polizeischutz – Hans-Jürgen Graf und Gattin Uschi regieren mit Geck Ulf Raths

Das „Fest des Jahres" war wieder mal ein Dorffest ganz nach dem Geschmack eines alten „Schüttenglögers". Der Hahn hatte längst seinen ersten Schrei ausgestoßen, als das Schützenfest am Montagmorgen für die letzten Schützenbrüder zu Ende ging. Drei Tage lang schlug die Feierfreude in der festlich geschmückten Halle bis unter die Decke. Ein fröhlicher Stangenabend mit der Hauskapelle THE TIMES bildete am Freitag nach dem Vogelaufsetzen den Auftakt. Schon zu diesem Zeitpunkt besuchte Kreisschützenkönig Diethelm Stübbecke mit einer Abordnung der Sankt Stephanus-Schützenbruderschaft Niedereimer seine Uentroper Freunde und feierte kräftig mit.

Am Samstag umjubelte man neben dem noch amtierenden Königspaar, Hans-Joachim Hense und Hannelore Grossert, auch die zahlreichen Königsjubilare. Königin vor 60 Jahren war die heute 81jährige Anna Becker geb. Westermann aus Oeventrop (Bäcker Becker). Sie feierte das Fest in beeindruckender Frische mit und verteilte nach dem Kindertanz leckere Brezel. Auch die Mutter des Hauptmanns, Josefa Rappold, geb. Lange, Königin vor 50 Jahren, hatte ihre Freude und absolvierte den Ehrentanz in bester körperlicher Frische. Erstmals nach dem Kriege konnte man in Uentrop den König vor 40 Jahren feiern. Hermann Rath ließ es sich nicht nehmen, im damals üblichen schwarzen Anzug mit Zylinder zu erscheinen. Eine prima Idee, die Begeisterung fand. Er hatte den Vogel 1948 noch mit der Schleuder (Flitsche) abgeschossen. Vor 25 Jahren regierte Ursula Beule geb. Westermeier die Uentroper Schützen.



Uentrops Regenten kurz nach dem Königsschuß. Von links: Hannelore Grossert, Hans-Joachim Hense, Uschi und Hans-Jürgen Graf. Wenige Miniten später trug der neue König die wertvolle Kette.

Zum Konzert zu Ehren des Königspaares und der Jubilare am Spätnachmittag konnte Schützenhauptmann Klaus Rappold viele Ehrengäste begrüßen. Unter ihnen stellvertretender Bürgermeister Hubert Hölscher, Kreistagsmitglied Dr. Ewald Franzmann, 1. Vorsitzender des Bezirksausschusses Ferdi Kaiser. Stadtratsmitglied Werner Babilon, Bezirksausschußmitglied Friedhelm Rath, Polizeichef Hans-Jürgen Graf, Amtsoberst Winfried Bezold, Stadtoberst Fritz Hilsmann, Kreisschützenkönig Diethelm Stübbecke und Vizebundschützenkönig Johannes Förster. Auch die Abordnungen der Schützenvereinigungen aus der Nachbarschaft waren stark vertreten. Nach der Ehrung der Jubilare zeichnete der Hauptmann die Schützenbrüder Hans Friedhoff und Hans-Georg Schmidt mit dem Orden des Sauerländer Schützenbundes für Verdienste um das Schützenwesen aus. Danach erhielten die besten Schützen, Lothar Schulte und Karsten Schmidt, die Wanderpokale des Schützenvereins Uentrop. Am Abend sorgte der Musikverein Wennemen unter der Leitung von Kapellmeister Günter Babilon für gute Stimmung und flotte Tanzmusik.

Mit einem feierlichen Schützenhochamt, an dem auch der stellvertretende Kreisoberst Alfred Schulte teilnahm, begann der dritte und letzte Festtag. Nach dem Gottesdienst verabschiedete sich der Zelebrant, Vikar Mikus, von der Uentroper Gemeinde. Er wird seinen Dienst in Kürze in der Gemeinde Heilig Kreuz in Horn - Bad Meinberg - antreten. Nach der hl. Messe marschierten die Schützen zur Vogelwiese. Dort begann nach der Begrüßung, dem Choral und nach dem Abspielen des Deutschlandliedes das eigentliche Vogelschießen. Den 1. Ehrenschuß gab König Hans-Joachim Hense ab. Etwa eine Stunde dauerte es, da schickte Vereinsgeschäftsführer Hans-Jürgen Graf GONZO des Königsvogel mit einem Volltreffer aus der Elefantenbüchse in die Tiefe. Großer Jubel bei den Schützen, aber auch bei der Polizei. Hatte doch Arnsbergs Polizeichef in Uentrop den Vogel abgeschossen. In seiner hübschen Gattin Uschi fand er eine fröhliche Mitregentin. Den Geck holte anschließend des neuen Königs Kegelbruder, Ulf Raths, von der Stange. Die neuen Regenten wurden in der Schützenhalle festlich proklamiert. Ein zünftiger Frühschoppen mit viel Stimmung schloß sich an. Auch die Oeventroper Schützen mit Oberst Werner Weber waren anwesend. Erstaunlich stark frequentiert war der Festzug, der sich gegen 17.30 Uhr durch die Straßen in die Halle bewegte. Mit vielen Sympathiebezeugungen wurden das neue Königspaar und der Schützengeck unterwegs bedacht. Nach dem Ehrentanz und der Verabschiedung des scheidenden Königspaares bliesen die Schützen zum großen Finale, welches in einer langen Polonaise durch die Außenanlagen des Kindergartens seinen Höhepunkt fand.

Schade, ein fröhliches und schönes Schützenfest ist vorbei. Das gute Wetter und die prächtige Stimmung ließen die drei Festtage zu einem Erlebnis werden.
Schützenfestmusik ist nicht nur der Walzer zum Königstanz oder die Tanzmusik. Es gehören auch Tambourklänge dazu. Für diese Art von Unterhaltung haben die Uentroper treue Freunde gefunden. Seit 10 Jahren begeistert der Spielmannszug der Arnsberger Bürgerschützengesellschaft die Uentroper Schützen bei ihren Festen. Die Musikgruppe unter Leitung von Tambourmajor Herbert Krick, die mit Trommelwirbeln und zackigem Ar[illegible] und Absetzen der Jagdhörner auch optisch besticht, wurde von Hauptmann Klaus Rappold besonders geehrt und ausgezeichnet.

ARNSBERGER POST
Herausgeber: Franz-Josef Molitor und Ulrike Susewind
Redaktion: Am Sonnenstück 21, 5760 Arnsberg 2-Oeventrop, Tel. (02937) 6513 + 425 + 1878
Auflage: 15.700 verteilte Exemplare.
Erscheinungsweise: Die ARNSBERGER POST wird jeweils am Mittwoch/Donnerstag vor einem »Langen Samstag« an die Haushalte und Geschäfte in Alt-Arnsberg, Breitenbruch, Bruchhausen, Freienohl, Niedereimer, Oeventrop, Rumbeck, Uentrop und Wennigloh verteilt.
Satz: Fotosatz-Studio Franz-Josef Molitor, Am Sonnenstück 21, 5760 Arnsberg 2-Oeventrop, Telefon (02937) 6513 + 1878.
Druck: Druckhaus Schönert, Alte Ruhr, 5760 Arnsberg 2-Oeventrop, Tel. (02937) 1428.
Zur Zeit gilt unsere Anzeigenpreisliste Nr. 5 vom 1. März 1984.
Die Verwendung von Anzeigenlayouts, Mitteilungen etc. durch andere als die Herausgeber ist – auch auszugsweise – nur mit Genehmigung derselben zulässig.

tele-dienst piwinski
Audio · Video
Anerkannter High-Fidelity Fachhändler dhfi
Clemens-August-Str. 55 · Arnsberg 2 · Tel. 02931/10277

Fensterbänke / Treppen aus:
MARMOR
GRANIT
SCHIEFER
KUNSTSTEIN
Freitragende Treppen
MODERNE BAUELEMENTE
PESCH
ARNSBERG 2
Zur Feldmühle 12
Fliesenverlegung

Für die vielen Aufmerksamkeiten zu meinem 80. Geburtstag, bedanke ich mich bei allen Verwandten und Bekannten ganz herzlich.
Käthe Bunte

med. Fußpflege

Hans-Dieter Degen

Steinweg 3 · 5760 Arnsberg 2

Öffnungszeiten: Mo., Di., Do., Fr. 8.30-12.00 u. 14.00-18.00 Uhr
Mittwoch Ruhetag

Telefon: 02931/4455 · privat: 02931/16650
Termine nach Vereinbarung

Weltpremiere für Colostomieträger

Symphony

SYMPHONY-Informationstage, Fachberatung durch Ihr Sanitätshaus:

SIMCARE
MEDIC-ESCHMANN GmbH

Hausbesuche selbstverständlich!
Orthopädie-Technik Knapp
Clemens-August-Straße 43, 5760 Arnsberg 2
Telefon (02931) 16617

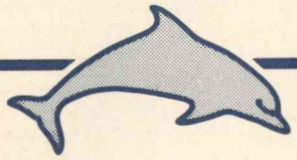

Club Aldiana Kreta

Sommer 1988

Im Reihenbungalow mit Bad/Dusche, WC, Balkon oder Terrasse, Vollpension.

Inklusive: Tischwein und Tafelwasser, Frühstücks- und Mittagsbuffet, Menüwahl oder Buffet am Abend. Berlitz-Sprachkurs Englisch, Sport- und Unterhaltungsprogramme, Hobbykurse. Kinderbetreuung. *Kinderermäßigung* bis zu 40%.

Flug am 24.06.88 ab Düsseldorf
für 1 Woche
pro Person **nur DM** **1678,-**

25/88

Club Aldiana
Urlaub unter Freunden.

TOURISTIC CENTER
Arnsberg
Im Brückencenter
Tel. 02931-2049



Wir bieten:
Die neue Frühjahrskollektion messeneu, 20 zusätzliche neue Markenstoffmuster.

Jetzt noch tolle

Sonderangebote

Gardinen · Markisen
Müller
5760 Arnsberg 2
Brückencenter
Tel. (02931) 12044

Wir machen vom 30. 6. – 24. 7. 1988 Betriebsferien!

fotosatz & druckservice
franz-josef molitor

Am Sonnenstück 21
5760 Arnsberg 2-Oeventrop
Tel. 02937/1878 + 6513

IM BRENNPUNKT:

- Urlaub
- Reisen
- Ruhe
- Genießen
- Reiseversicherung
- SIGNAL

SV3

Thomas Koßmann
Arnsberg 2-
OEVENTROP
02937/6484
Büro
02931/2006

SIGNAL VERSICHERUNGEN

Fenster vom Schreinermeister Qualität ein Leben lang

HENNECKE GmbH
Inh. Brüggemann

- Ein handwerklich ausgereiftes, von Architekten bevorzugtes Vollkunststoff-Fenster

Kunststoff-Fensterbau
Bau- u. Möbelschreinerei
Innenausbau

WINTERGÄRTEN
ZUM GÜNSTIGEN BASIS-PREIS!
Günstiges Basis-Modell, vielseitig ausbaubar.
Hochwertige Aluminiumprofile, 6 mm Klarglas.
Im Dach Sicherheitsglas oder Steg-Doppelplatten. 1 Tür, 1 Dachklappe, Dachrinne mit Wasserspeiern. Markenqualität!

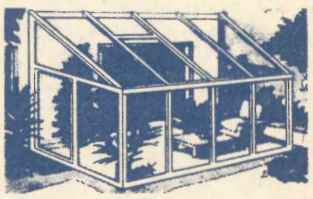

Beratung und Prospekte durch:

HENNECKE GmbH
5778 Meschede-Enste
Telefon (0291) 2712

Kunststoff-Fenster + -Haustüren direkt vom Hersteller

Mal was Neues auf den Tisch!

Villeroy & Boch
FAIENCERIE LUXEMBURG

RIVIERA*
Vitro-Porzellan
Unterglasur spülmaschinenfest, Ofensortierung

Kaffeeservice 15tlg. **243,-**
Gedeck **26,-**
Tafelservice 16tlg. **330,-**
Jedes Teil auch einzeln zum Sonderpreis erhältlich.

WINTER
Glas · Porzellan · Geschenke
5760 Arnsberg 2
Gutenbergplatz · 02931-14747

TEPPICHBÖDEN

Zoeppritz, Girloon, Anker, Schaeffler, Vorwerk, Objekt-Carpet

natürlich von

SAPP

PARKETT-SAPP

MEISTERBETRIEB

5760 Arnsberg 2 · Zu den Werkstätten 15 (hinterm Bahnhof) · Telefon (02931) 13138

Das war los in Niedereimer!

Spätestens, wenn man aus gesundheitlichen Gründen in seiner Bewegungsfähigkeit eingeschränkt ist und seine Gliedmaßen „schonen" muß, spätestens dann fällt einem auf, wieviele Veranstaltungen im Laufe eines Monats anfallen, die mit mehr oder weniger intensiver sportlicher Betätigung gekoppelt sind.

Das fängt an bei der Fronleichnamsprozession (02.06.), die in diesem Jahr durch das alte Dorf ging. Der Prozessionsweg war wieder durch Fahnen und Fähnchen, sowie kleine Hausaltäre besonders geschmückt. In diesem Jahr konnte die Prozession wenigstens bei trokkenem, wenn auch kühlen Wetter durchgeführt werden. Musikverein, Träger des „Himmels" sowie zahlreiche andere Helfer und Organisatoren der Prozession trafen sich anschließend noch zu einem wohlverdienten kleinen Umtrunk im Stephanushaus.

„Fußlahme" waren schon gar nicht gefragt, es sei denn als Zuschauer, bei der Sportwerbewoche des TuS. Bei den Tischtennis-Meisterschaften (30./31.) war die Teilnahme der Sportler recht erstaunlich und die Meistertitel in den unterschiedlichsten Altersklassen heiß umkämpft. Tischtennis-Meister 1988 wurden schließlich: Wilfried Wiegelmann (Senioren), Rainer Wiegelmann (Jugend A.), Britta Scholz (Jugend B), Daniel Döring (Schüler A) und Nadine Pewert (Schüler B). Herzlichen Glückwunsch!

Auch bei der Fußball-Dorf-Meisterschaft (02.06.), bei der die altbekannten „Straßenmannschaften" um den begehrten Pokal spielten, ging es voll zur Sache. Klare Sieger wurden wieder die „Schürholzeichener", die bei dem ganzen Turnier keinen Punkt abgeben brauchten. Die Entscheidung über die weiteren Plazierungen mußte letztendlich im Elfmeterschießen gewonnen werden, da alle Mannschaften den gleichen Punktestand hatten. Hier waren die „Himmelpfortener" erfolgreich und wurden 2. Turniersieger.

Wie in all den Jahren vorher waren zahlreiche Zuschauer auf dem Sportplatz, die u.a. in den Spielpausen durch Einlagespiele oder durch Tanzvorführungen unterhalten wurden. Es war ein schöner Sportnachmittag, der nahtlos in einen gemütlichen Abend in der Halle überging, wo zunächst die Siegerehrung stattfand. Schade war nur, daß diese „Dorfmeisterschaft", die eigentlich aus einem Jux entstanden ist, von einigen Aktiven viel zu ernst genommen wurde. Das eigentliche Spielen und die Freude am Spiel kamen so zu kurz, und durch verschiedene unnötige Fouls kamen leider Unstimmigkeiten auf, die später dann aber „unter Sportlern" schnell bereinigt wurden.

Die Leichtathletik-Meisterschaften, in vorigen Jahren meist wegen schlechten Wetters verlegt, konnten termingerecht stattfinden, nur waren außer Schülern und einigen Jugendlichen kaum aktive Sportler am Start. Wo waren sie nur? War hier auch „schonen" das Leitmotiv?

Eher das Gegenteil war bei den doch noch recht zahlreichen Schnadegängern zu verzeichnen. Bei trokkenem, nicht sehr warmen Wetter marschierten sie munter die große Runde (Berbke - Breitenbruch), immerhin stolze 13 km!, um dann an Pastors Kopf festzustellen, daß die Grenzen von Ninive noch in Ordnung sind, auch der Grenzstein steht noch an der richtigen Stelle. P. Egon Runde, nach altem Brauch kräftig gepohbläst und damit nach Niedereimer eingebürgert, wird diesen Grenzstein nicht so schnell vergessen. Da auch der stellv. Vorsitzende des Vereinsrings Klaus Vernholz mit Frau Angelika die Grenzen Niedereimers nicht genau genug kannten, wurden sie ihnen deutlich und spürbar gemacht. Der sehr gemütliche Abschluß des Schnadegangs fand im, bzw. vorm Stephanushaus statt, wo sich alle bei den Klängen des Musikvereins kräftigen und erholen konnten. Schade eigentlich, daß nicht mehr Niniviten diesen alten Brauch, der in Niedereimer seit 1952 wieder regelmäßig durchgeführt wird, aktiv mitgestalten. Oder gibt es so viele „Lahme" in Niedereimer?

Aber die konnten dann am 11.06. aktiv werden und sich den schönen Umzug der zahlreichen Feuerwehren aus Arnsberg und Umgebung ansehen, der aus Anlaß des 14. Stadtverbandstages durch Niedereimer ging. Nach einer gemeinsamen Besprechung der Wehrführer im Stephanushaus zog der große Festzug, geleitet von Tambourscorps Schreppenberg, Musikverein Niedereimer und Tambourcorps Wennigloh mit vielen Fahnen und Ehrengästen durch das Dorf zur Schützenhalle. Nach einigen Grußworten, u.a. von Bürgermeister A. Paust, und der Übernahme von 16 Jungfeuerwehrmännern in die aktive Wehr wurde noch lange gefachsimbelt und kräftig gefeiert. Der Bierkonsum soll erheblich gewesen sein. Naja, aber wer Feuer löschen muß, kann und darf auch Durst löschen!

Fußkranke und Lahme waren natürlich auch bei der Sommervolkswanderung völlig fehl am Platz, die der SGV Niedereimer in Verbindung mit dem Sportamt der Stadt durchführte (19.06.). Insgesamt 45 Wanderer, für den Veranstalter eine enttäuschend geringe Teilnehmerzahl, nahmen die 15- oder 20-km Strecke munter unter die Füße und kamen dank der bestens präparierten Strecke und der Teestation, etwa in der Hälfte des Weges, wohlbehalten ans Ziel, die Mehrzweckhalle. Dort gab es eine kräftige Erbsensuppe zur Stärkung und eine Urkunde. Für die teilnehmenden Kinder galt es noch, ein Waldquiz zu lösen, bei dem interessante Preise winkten.

Auch bei der Halbtagesfahrt der Caritas (26.05.) hieß es wieder: Wandern! Nach der Sauerlandfahrt bis Medebach wanderten die Helferinnen dort zu einer alten Wallfahrtskapelle, die im Schnittpunkt von 2 Kreuzwegen (Glintfeld und Medebach) liegt und der Mutter Gottes geweiht ist. Nach der Rückkehr in Medebach munterte eine schöne Tasse Kaffee die müden Lebensgeister wieder auf.

Das Auto war ihm ausgebrannt.
Der Schaden? Groß! Doch ist be

Neue Firma

Das Auto war ihm ausgebrannt.
Der Schaden? Groß! Doch ist bekannt:
Er rettet viel und, das ist löblich,
verwahrt es gut, soviel als möglich.
Doch über Nacht macht plötzlich dann
ein bisher unbekannter Mann
mit ziemlich viel Zivil-Courage
per Schild aus der „Verwahr-Garage"
'ne Firma: Kurz und sehr prägnant,
„Ersatzteillager DE" genannt.
NB

SV.-Holzmarkt

Holz im Garten
z.B. Palisaden, 100 cm lang, 10 cm ∅ — Stück DM 4,35

Paneele, Profilbretter
z.B. Sen-Esche-Repro, 260x20,8 — qm DM 15,70

Kanthölzer gehobelt
z.B. 2700 x 58 x 34 mm — Stück DM 8,70

Küchenarbeitsplatten
viele Dekore — lfm. DM 34,00

Gartengeräte

Solange Vorrat reicht!

Oeventroper Straße 5
5760 Arnsberg 2 - Oeventrop
Telefon 02937/2275



Der ideale Werbeträger zwischen Freienohl und Bruchhausen!

Unser Reiseservice reicht bis ans Ende der Welt

Wir bieten: ● Geldumtausch ● Reisescheck ● Eurocheque ● Eurocard ● Reiseversicherung ● Schließfächer ● Reiseinformationen

Kommen Sie bitte ein paar Tage vor Antritt Ihrer Reise zu uns, damit wir Ihre Wünsche erfüllen können.
Auch wenn Sie für Ihre Reise noch Kredit benötigen, sollten Sie mit uns sprechen!

Volksbank Sauerland eG

Unsere Niederlassungen in Arnsberg 2:
Gutenbergplatz 34
Steinweg 9
Oeventrop, Kirchstraße 36
Wennigloh, Müssenbergstraße 61

Paßt unter jedes Dach

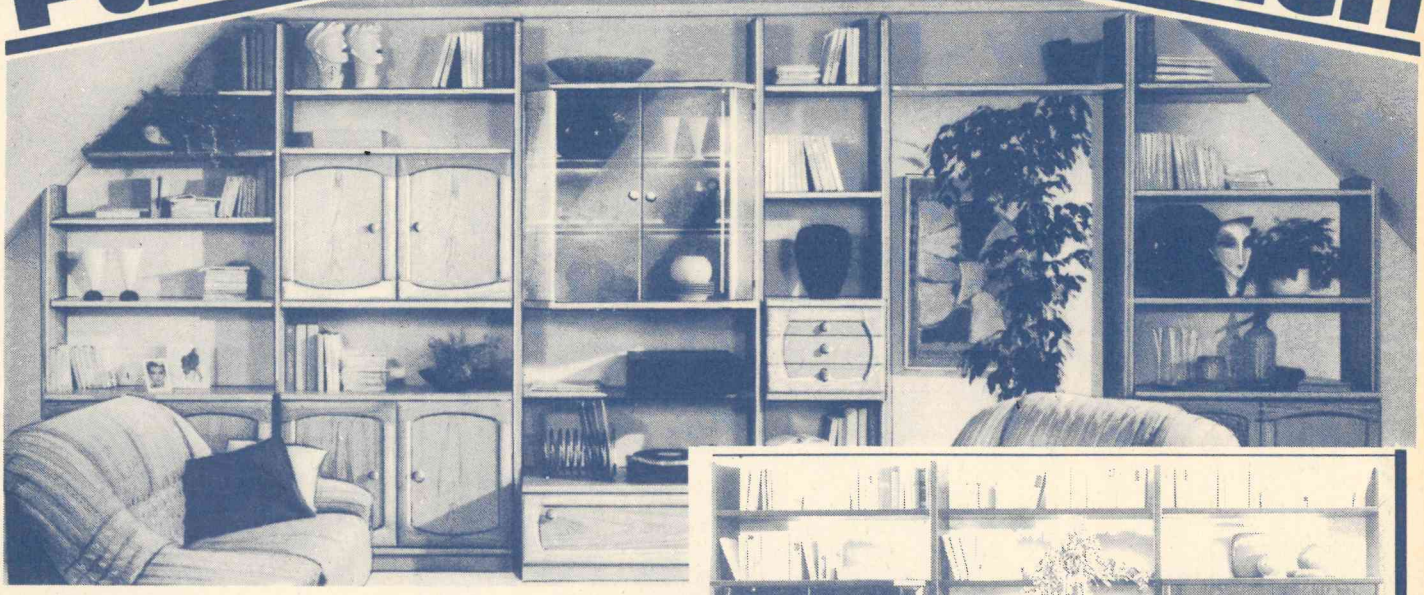

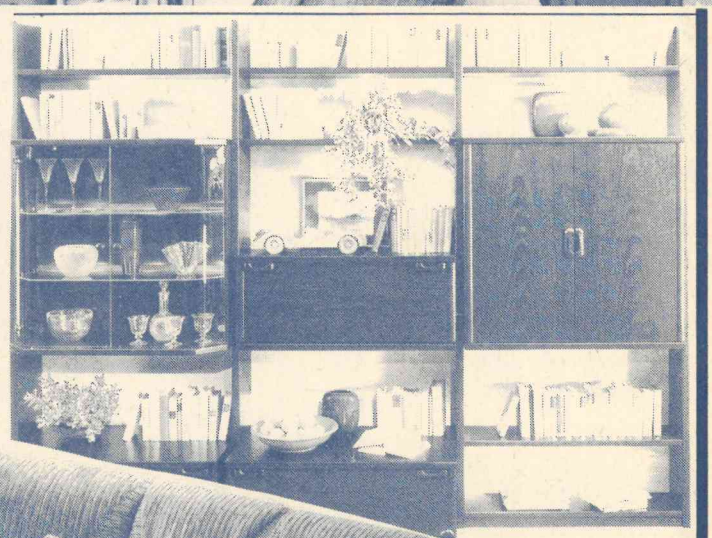

Vielseitiges Stollenprogramm in Eiche rustikal furniert. Dieses Anbauprogramm bietet Ihnen durch die Vielfalt seiner Einzelelemente die Möglichkeit, jeden Winkel im Wohnzimmer sinnvoll auszunutzen. Unterschiedliche Höhen, Breiten und Tiefen der Einzelelemente lassen Sie sogar eine Dachwohnung mit ihren Schrägen individuell gestalten.

Standardzusammenstellung mit Glasvitrine und Barfach ca. 305 cm

1.498.-

Abholpreis



Rundeck-Garnitur,
langer Schenkel,
rechts oder links und 1 Sessel

1.898.- kompl.

Im Hochsauerland-Kreis Die Nr. 1

Gönnen Sie sich diesen Ruhesitz.
Denn das ist Sitzkomfort, der Sie verwöhnen wird.
Super-Polsterung und ein attraktiver Bezugsstoff.

Auch lieferbar:

Schlafsofa beidseitig Armlehnen
ca. 190 cm breit
Liegefläche:
175 x 115 cm
DM **697.-**

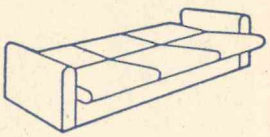

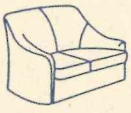

Sofa 2-Sitz
ca. 136 cm breit
DM **541.-**



Sessel
ca. 83 cm breit
DM **360.-**

Wohnwelt Wortmann

5760 Arnsberg 1/Hüsten, an der B 7, Telefon: 02932/4197

Superauswahl – schärfste Preise!

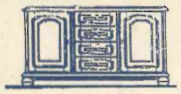

Sideboard 2-türig, 4 Schubkästen
B. ca.: 130 cm
H. ca.: 80 cm
T. ca.: 43 cm
499,–

Kleinmöbel in Riesenauswahl vom Teewagen bis zum Zeitungsständer

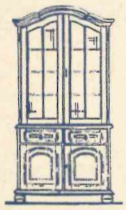

Vitrine 2-türig
B. ca.: 90 cm
H. ca.: 202 cm
T. ca.: 43 cm
778,–

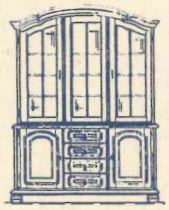

Vitrine 3-türig
B. ca.: 131 cm
H. ca.: 202 cm
T. ca.: 43 cm
998,–

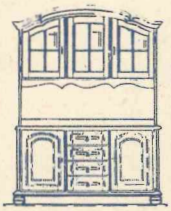

Buffet 3-türig
B. ca.: 132 cm
H. ca.: 197 cm
T. ca.: 43 cm
998,–





148.-

Tisch (oval o. Abb.)
100 x 160 cm
DM 698,–

Stuhl je **148,–**
Eiche rustikal



Sideboard 3-türig,
4 Schubkästen
Breite 170 cm
Höhe 80 cm
Tiefe 43 cm
639.-

Hänger 3-türig
Breite 132 cm
Höhe 74 cm
Tiefe 32,5 cm
399.-

Schlafzimmer, massives Eichenholz, solide und handwerklich gearbe
Klassisch rustikale Gestaltung. Schrank B/H/T ca. 280/219/62 cm,
Do-Betten 180 x 210 cm, 2 Konsolen,
passende Frisierkommode kompl. **2798.-**
als Gästezimmer Schrank 3-türig,
Bett, Konsole
kompl. **1998.-**

Senioren-Garnitur – altdeutsch – Nußb. Kippcouch mit Bettk. Sitz u. Rücken Federkern. Liegefläche aufgekl. 228 x 103 cm. **Sessel,** Sitz Federkern mit Polyschaumabdeckung. **Hocker,** schweres Untergestell, altdeutsche Form. **Couchtisch,** Platte Nußbaum-Furnier.
DM 1398,–
1398.-

zusätzlich Schwebetürenschrank ca. 280 cm **1990.-**

Eckbankgruppe Eiche rustikal
kompl. Abholpreis **DM 898,–**
898.-







Jugendzimmer
5tlg., Kiefer Repro
kompl., Abholpreis **DM 798,–**

798.-

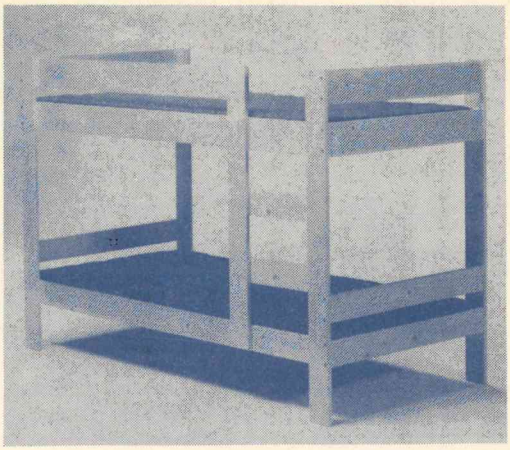

Etagenbett Fichte massiv, ohne Lattenroste, 90 x 200 cm
Abholpreis **DM 298,–**

298.-

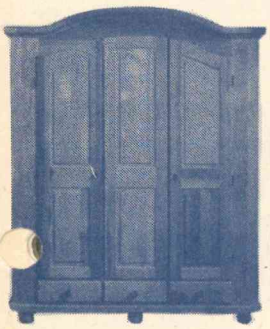

998.-

2-türig

698.-

Schrank, Front massiv, Korpus teilweise massiv. Inneneinteilung: Kleiderstand und Ablagen links.
167 x 57 x 199 cm. Abholpreis **DM 998,–**



298.-

Kommoden

Kunststoff-
Kiefer-Nachbildung (auch in anderen Farben lieferbar)

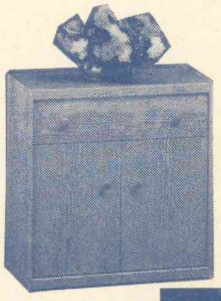

ca:
70 cm
breit



98.-

119.- ca. 105 cm breit



148.-

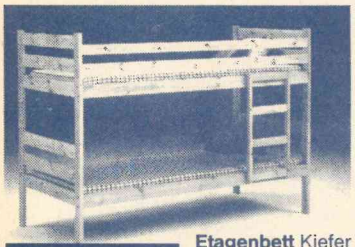

398.-

Etagenbett Kiefer massiv, lackiert einschl. Rollrost, mit TÜV-Abnahme
Abholpreis **DM 398,–**

Schuhschrank
mit vielen Einteilungen
Eiche P 43,
z. B. wie Abbildung
ab **DM 298,–**

Am langen Samstag sind wir von 8.30 bis 18 Uhr für Sie da!

99.- **159.-** **189.-**



Betten-Programm
Kiefer massiv
2-fach
lackiert



passende Konsole DM **138,–**

Jugend-Auflagen-Set
passend für alle Jugendzimmer, bestehend aus hochwertiger Federkernauflage mit zwei Rückenkissen, Schonerdecke und stabilem Federholzrahmen, 90 x 200 cm.



Jugendset
ab DM **199,–**

Im Hochsauerland-Kreis Die Nr. 1



5760 Arnsberg 1 / Hüsten, an der B7, Telefon 0 29 32 / 41 97

Kreisjugendamt bereitet für Jugend große Radtour vor

Auch in diesen Sommerferien bietet das Jugendamt des Hochsauerlandkreises eine Fahrradtour durchs Münsterland an. Eingeladen sind alle Jugendlichen ab 13 Jahre, die gerne vom 25. - 28. Juli einige Kilometer mit dem Fahrrad zurücklegen wollen und etwas Neues in der Gemeinschaft erleben möchten. Sie werden nicht nur das Rad drehen, sondern auch die Sehenswürdigkeiten des Münsterlandes kennenlernen und verschiedene Spiele durchführen.

Für die gemeinsame Gestaltung des Abends wird auch gesorgt. Begleitet wird diese Fahrt von Mitarbeitern des Kreisjugendamtes.

Ziel jeder Tagestour ist es, eine neue Jugendherberge anzusteuern, in der die Teilnehmer essen und übernachten und die Verpflegung für den nächsten Tag bekommen werden.

Bevor es losgeht, ist noch ein Treffen in der Jugendherberge in Langscheid geplant, bei dem die Verkehrssicherheit der Fahrräder überprüft und umfangreiche Informationen zur Durchführung der Fahrradtour gegeben werden.

Wer an dieser Fahrradtour teilnehmen möchte, melde sich rechtzeitig bei der Außenstelle des Kreisjugend- und Sportamtes, Mescheder Str. 22, 5768 Sundern, Tel. (02933) 6220 an. Weitere Auskünfte erteilt auch das Kreisjugendamt in Meschede, Tel. 0291/200 1282.

Da nur eine begrenzte Anzahl an Plätzen vorhanden ist, werden die Anmeldungen in der Reihenfolge ihres Eingangs angenommen.

Auch der Nachwuchs schoß scharf

Am sommerlichen dritten Juniwochenende feierte der Schützenverein vom Schreppenberg sein traditionelles Kinderschützenfest.

Es herrschte in und um der Berbkehalle lebhafter Betrieb. Als das Tambourcorps antrat und mit Marschmusik zur Formierung des Festzuges rief, da marschierten mit den Schützen alles, was an Kindern da war im Festzug über den „Berg".

Ziel war das „alte" Kinderkönigspaar Christoph Lippold und Katrin Dirksmeier, denen ein Ständchen gebracht wurde.

Ganz wie die „Alten" so schossen auch die Buben nach dem Vogel.- Nach 230 Schuß schaffte es endlich Michael Wiemann, (12) vom Zeisigweg, der sich anschließend mit der 10-jährigen Anne-Theres Kratsch vom Kleiberweg als Königin den Ovationen des Schreppenberger Schützennachwuchses stellte.

Mit klingendem Spiel zog das neue Königspaar mit Hofstaat zum Zeisigweg, wo es mit einem dreifachen Horrido verabschiedet wurde. Zur obligatorischen Abrechnung trafen sich abends die Schützen mit ihren „besseren Hälften" zur Abrechnung vom Schützenfest. Mit dem Königspaar Wolfgang Bücker und Rita Grünewald feierten die regen Schützen „ihr" über alles gut gelungene Schützenfest.

Kronland
sb-getränke-shop

Holsten Pilsener
Kasten 20 x 0,5-l-Fl. **13,95**
Carolinen Urquelle
Kasten 12 x 0,7-l-Fl. **6,45**
Carolinen Quelle
Kasten 12 x 0,7-l-Fl. **4,95**
Veltins Pilsener
Kasten 20 x 0,5-l-Fl. **17,45**
Kasten 20 x 0,33-l-Fl. **15,45**

Mehr als 650 mal in Deutschland mit über 200 Getränkesorten!
P parkt am Shop

Oeventrop
Glösinger Str. 21

Wo ist auch heute bis 22 Uhr die Pfanne heiß?
Im Rasthaus Niedereimerfeld.

Was liegt heute am Wege?
Das Rasthaus Niedereimerfeld.

Wo gibt es die superfrischen Schaschlik?
Im Rasthaus Niedereimerfeld.

Kleinanzeigen

bis 3 Zeilen
nur 5,- DM.
Jede weitere Zeile 1,–

Hercules Colorado
Damen- oder Herren-Leichtlaufsportrad, Alu-Nirosta-Ausstattung, F & S 5-Gang-Rasterschaltung oder 3-Gang-Nabenschaltung
nur **499,-**

Ohne Tadel diese Rade!



Hercules Saxonette,
das Fahrrad mit Hilfsmotor, für Damen und Herren ab DM **1.499,-**
Große Auswahl an Mountain-Bikes

FAHRRÄDER - MOTORRÄDER
WIERLEUKER
Bruchhausener Str. 67 · Tel.: 46 76
Apothekerstr. 10 · Tel.: 2.29 60
Clem.-August-Str. 41 · Tel.: 1 40 49
Ihr Spezialist mit Vollservice

Hotel-Restaurant
»Zum Landsberger Hof«
5760 Arnsberg
Alter Markt 18 · Tel. 02931/3318

Es bietet Ihnen:
- eine gutbürgerliche Küche mit einer umfangreichen Mittags- und Abendkarte, auf der Schlemmereien ebenso vertreten sind, wie rustikale heimische Gerichte.
- Am Nachmittag bieten wir Kaffee und hausgemachten Kuchen.
- Gesellschaftsräume mit allem Komfort für Familien- und Geschäftsfeiern.
- Modern ausgestattete Hotelzimmer mit Du/WC, TV, Telefon usw.

Wir freuen uns auf Ihren Besuch
Familie Hans Willmes und Mitarbeiter
Diebels Alt
VELTINS

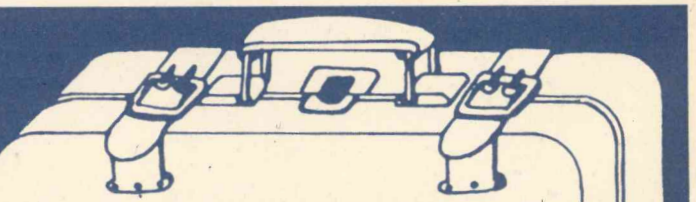

Reisezeit - Kofferzeit
Günstige Reiseartikelangebote finden Sie jetzt bei
Lederwaren Rickert
Inh. W. Tischmann
Promenade 2, 5760 Arnsberg 2

Die Fachmann-Seite

Armaturen

Armaturen
Werks-Vertrags-Kundendienst
☎ 02937/455

Autolackiererei

Karl-Heinz Arnold
Clemens-August-Straße 93
Telefon (02931) 10947

Autovermietung

Autovermietung
GUNKEL
Arnsberg 2, Tel. (0 29 31) 70 77

Bastelbedarf

Bastelstübchen E. Langner
Rumbecker Str. 9 · Tel. 14497

Bürotechnik

Werner Mörchen
Hans-Peter Wahle
Büromaschinen und Reparaturen
Ringstr. 16 / Ecke Rumbecker Str.
Arnsberg 2 · Tel. 02931/4412

Werner Bartmann
POSTALIA-Frankiermaschinen
Büromaschinen - Reparaturen
Abg. 2 · Alter Markt 22 · Tel. 3355

Bettfedernreinigung

Betten Masseck
Brückenplatz · Tel. 10221

Dachdecker

Willy Hesse
Dammstraße 3-7 · Tel. 4046

Elektro-Installation + Reparaturen

Elektro B. Burmann
Inh. F. J. Kölsch
Wetterhofstr. 15/17 · Tel. 10564

Hermann Riese
Ringstr. 70-72 · 5760 Arnsberg 2
Telefon 02931-10792

Siebert & Kunkel
Wintroper Weg 106 · Arnsberg 2
Telefon (02931) 10586

Med. Fußpflege

Hans-Dieter Degen
Steinweg 3 · 5760 Arnsberg 2
02931 / 4455 · Privat 16650

Fußböden

Parkett Sapp
Teppichboden · PVC und Parkett
Zu den Werkstätten 19 · Tel. 13138

Haarersatz v. Fachmann

Toupes u. Perücken alle Kassen
Friseur Wagner · T. 15655

Heizungsbau

S+H GmbH u. Co. KG
E. Fiedler
Clem.-Aug.-Str. 43 · Tel. 10815
Notdienst bis 22.00 Uhr

Hausgeräte-Kundendienst

Bruno König
Apostelstraße 8 · ☎ 3555
Siemens · Constructa · Bosch · Küppersbusch

Innendekoration + Gardinen-Reinigung

Fette
Raumausstatter-Fachbetrieb
Alter Markt 11 · Tel. 3038

Herbert Müller
Raumausstattung · Teppichboden
Am Brückencenter · Tel. 12044

KFZ-Handel, Reparat. Abschleppdienst

Gerhard Deubel
VERGASER-Service · Oeventrop
Glösinger Str. · Tel. (02937) 6562

Autohaus Horst Kobold
Reperatur aller Fahrzeugtypen
Hammerweide 15a · Tel. 4577

J. Toch
Autoservice · Reparat. aller Art
Hammerweide 24 · Tel. 4129

Dieter Tschenisch
Hammerweide 27 · Tel. 13454
Reparaturen aller Fabrikate!
Abschleppdienst Tag und Nacht!

Wenn Sie auf der FACHMANN-SEITE inserieren möchten, brauchen Sie uns nur anzurufen: 02937-6513.

Kunststoff-Fenster

Glas-Schlimbach
Ruhrstraße 46 - 50
Telefon (02931) 1700

Klempnerei, Installat.

Josef Liesenfeld
Jägerstraße 46 · Tel. 3514

Bruno Bause
Unterm Römberge 4 · Tel. 3748

Peter Schulenkorf
Kurfüstenstr. 17 · 02931/10437

Wer nicht inseriert wird vergessen!

Lotto · Totto

Günther Elkemann
Tabakwaren · Zeitschriften
Jägerstr./Mühlenstr. 1 · Tel. 3029

Masskonfektion vom Fachmann

Norbert Brüggemeier
City-Center · Tel. (02931) 10674

Markisen

Herbert Müller
Am Brückencenter · Tel. 12044

Metallbau, Stahlbau, Schlosserei

Huß & Knauer
Apostelstraße 5 · Tel. 3414

Orthopädie-Einlagen

Rudolf Schulte
Clem.-Aug.-Str. 60, Tel. 12182
Lieferant aller Krankenkassen

Radio, Fernsehen, Phono

Radio Buchardt
Gutenbergplatz und Alter Markt
Telefon (02931) 10731

tele-dienst Piwinski
Clem.-Aug.-Str. 55 · Tel. 10277

Schreinerei

Josef Belecke
Clem.-Aug.-Str. 69 · Tel. 10515

Schreinerei PLÖGER
5760 Arnsberg 2
Niedereimerfeld 7 · Tel. 02931-6822

Stuckgeschäft

Tillmann GmbH
Außen- u. Innenputz · Innenausbau
Reparaturarbeiten · Vollwärmeschutz
Piusstr. 6 · Telefon 02931-10793

Dieter Rocholl
Außen- u. Innenputz · Altbausanierung und Vollwärmeschutz
Tel. Freienohl 6384 · Oeventrop 1018

Schleiferei

Schleiferei für Messer + Scheren aller Art · Solinger Schneidwaren
Alfons Vehrenberg
Hauptstr. 22 · Neheim · Tel. 24423

Schuhe, Verkauf, Reparatur, Maßanfertg.

Schuh-Linn
Orthopädie · Reparatur · Verkauf
Efeuweg 8 und Kirchstraße 35
Oeventrop · Tel. (02937) 6372
Lieferant aller Krankenkassen!

Stein- und Bildhauer

Grabmale Max Hein
Hellefelder Straße 59a
Telefon (02931) 16459/15927

Grabmalgestaltung
Reinhard Hilligsberg
Werkstatt und große Ausstellung,
Clemens-August-Straße 72
Telefon (02931) 10824

Schlüsseldienst

W. D. Marks
Europaplatz 2 · ☎ 02931/10011
Notdienst Tag und Nacht

Vereinsbedarf

SPORT + ORGANISATION
Am Sonnenstück 21 · 02937/6513



OEVENTROP
Pokale u. Ehrenpreise
Absperrband und Absperrketten · Bandabzeichen m.u.o. Aufdruck · Biermarken · Wertmarken · Eintrittskarten · Schärpen · Tanzkontroller · Urkunden · Abzeichen
Katalog anfordern!

Stieglitz

An- und Verkauf von Unfall- und Gebrauchtfahrzeugen
Jahreswagen aller Fabrikate
Unfallreparaturen
Autohandel GmbH
Dieselstr. 1 · 5760 Arnsberg 2
Telefon (02931) 77190

Das neue Tages- und Sonderfahrten-programm ist auf dem Markt:

Jeder Tag ein kleiner Urlaub!

Rechtzeitig vor Beginn der Sommerferien hat die Firma Hennke-Reisen ihr neues Tagesfahrtenprogramm auf den Markt gebracht. In ansprechender Gestaltung werden hier sowohl für die Daheimgebliebenen wie auch für Gäste jeden Tag mehrere Ausflüge angeboten.

So reicht das Programm von Städtefahrten über Rundfahrten bis hin zu den beliebten Fahrradtouren, für die ein Spezialanhänger eingesetzt wird. Beliebt besonders bei Familien mit Kindern sind die Fahrten zu den berühmten Freizeitparks wie Phantasialand, Panoramapark Sauerland und natürlich zu den Karl-May-Festspielen nach Elspe.

Zu den **besonderen** Angeboten gehören Fahrten zum Musical Starlight Express und zum »Sommerfest der Volksmusik« auf der Loreley.

Für einen besonders preiswerten Urlaub bietet sich der beliebte Urlaubsort »Niederndorf am Wilden Kaiser« in Tirol an, 1 Woche Fahrt, Übernachtung und Frühstück bereits ab 238,- DM.

Aber auch Hinweise auf vorweihnachtliche Fahrten findet man in diesem Programm, das Sie in jedem Reisebüro vorfinden. Blättern Sie einmal durch - es lohnt sich.

Urlaubs-Check fürs Auto

HP. Zur richtigen Vorbereitung der Urlaubsfahrt im eigenen Pkw gehört auch eine rechtzeitige Überprüfung des Autos an der Tankstelle oder in der Werkstatt. Wichtig ist vor allem eine gründliche Motorinspektion mit Kühlwasser- und Getriebeölkontrolle, Motorreinigung sowie Motorenöl-, Ölfilter- und Luftfilterwechsel, die Kontrolle von Lenkung, Bremsleitungen und Auspuffanlage sowie die Überprüfung von Starterbatterie, Reifen und Luftdruck, Scheibenwaschanlage und Beleuchtung. Veraltete Straßenkarten sollten durch aktuelles Kartenmaterial ersetzt werden. Texaco hält an ihren Stationen Reisekarten von der Bundesrepublik Deutschland und anderen europäischen Reiseländern bereit. Die Tankstellen-Shops bieten außerdem ein großes Sortiment von Kraftfahrzeug-Pflegemitteln und Zubehör-Artikeln sowie viele nützliche Dinge für den persönlichen Reisebedarf an. Foto: HANSA-PRESS

Wir eröffnen am 1. 7. '88 ein Fachgeschäft für Fußgesundheit!

SCHUH LINN

orthopädie LINN

Efeuweg · Tel. 6372
5760 Arnsberg 2 - Oeventrop



In guter Zusammenarbeit mit den Orthop.-Fachärzten Dr. med. Schröter, Meschede – Dr. med. Staat, Arnsberg 2 und Dr. med. Zucha, Arnsberg 1 liefern wir unsere Lange-Spezial-einlagen sowie Schuheinlagen nach Maß oder Gipsabdruck; Material: Metall, Plexidur, Noval, Kork-Leder u. Holz-Leder-Technik · Maßanfertigung in eigener Werkstatt · Lieferant aller Krankenkassen.

LIPSIA

Dazu der passende Schuh für lose Einlagen:

DER SCHUH FÜR EINLAGEN
CHIC & FIT.
DAS IST DIE MODE, DIE IHRE FÜSSE VERWÖHNT.
SPIESS Schuhe für Einlagen

WIR FÜHREN DIE NEUEN MODELLE
SOLIDUS

Wunderbar für Einlagen!

RUND UMS AUTO

Nutzen Sie unsere Vorteile

Tanken Sie mit Kreditkarte
Keine monatlichen Gebühren
Keine Vorauszahlungen
Verkehrsgünstige Lage

B. Grüne & Sohn
Arnsberg · Tel. 02931/10735

GRÜNE
Mineralöle

Normstahl®

Sicherheits-Tore

Die ersten und einzigen mit
Federn-Unfallschutz
(TÜV-geprüft)

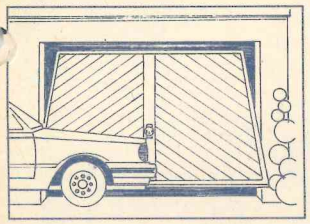

Wertvolle Torbeläge in Kupfer, Alu, Stahl, Holz. 40 verschiedene Oberflächen. Alle Größen.
10 Jahre Garantie.

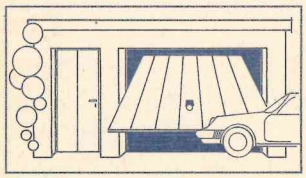

NORMSTAHL-Nebeneingangstüren, Türblatt zu den Toren passend.

NEU: NORMSTAHL-Sicherheits-Torantrieb mit selbstcodierbarer Funksteuerung.

Ihr **NORMSTAHL**-Händler
METALLBAU RAINER FINKE
ARNSBERG 2
Ruhrstr. 27a · Tel. (02931) 3006

Service rund um's Auto!

- Instandsetzung aller PKW-Fabrikate
- Reifen und Zubehör zu Superpreisen
- Anerkannte ASU und DEKRA-Werkstatt
- Werkstattgeprüfte Gebrauchtwagen
- Beseitigung von Unfall- und Rostschäden – unser Lackierer berät Sie gern –

Ihr Partner rund um's Auto



AUTO-STEINKE
Oeventrop Telefon 02937/6496



Auto-Verwertung Böhnke
Tel. (0 29 31) 7 74 04

Verkauf von ausgebauten und geprüften **Kfz-Ersatzteilen**
Ankauf von Unfall-**Kfz** und anderen.
Arnsberg 2, Dieselstr. 11, Gewerbegebiet Alte Ruhr an der B 7

Wo sucht der Kölner seinen frischen Hamburger?
Im Rasthaus Niedereimerfeld.

Immer wieder samstags – Brummitreff im Rasthaus Niedereimerfeld.

Morgens um 7 ist das Rasthaus noch geschlossen, aber ab 8 gibts frische Brötchen.

BOSCH

Der Garagentor-Antrieb, der mitdenkt

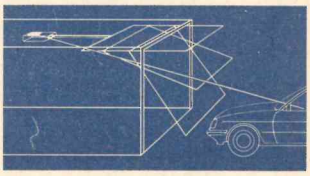

Nonstop in die Garage fahren. Das Tor öffnen Sie vom Auto aus. Ferngesteuert mit dem neuen Bosch-Garagentor-Antrieb. Er erkennt Ihren Funkcode, öffnet schnell das Tor und schaltet das Licht für Sie ein und aus. Wir beraten Sie und übernehmen auch den Einbau:

BAUELEMENTE
W. Ebert + R. Uerschels
Ruhrstr. 56 · Tel. 3649
5760 Arnsberg 2

M. Lehmann

EURAMOBIL
Vertragshändler

VERMIETUNG: zu günstigen Preisen
VERKAUF:
Neu- und Gebrauchtfahrzeuge
SERVICE:
Ver- und Entsorgung, Waschplatz

Besichtigung auch sonntags möglich!

ARAL
Margarete Lehmann
Aral-Autocenter
Hüstener Straße 44
5760 Arnsberg 2
Telefon 02931-6095

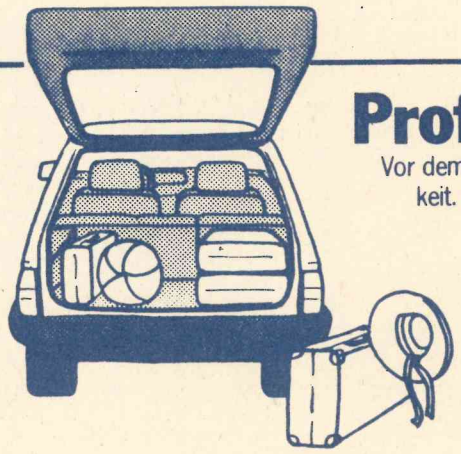

Profis reisen mit Profil

Vor dem Urlaub verdienen Ihre Reifen ein wenig Aufmerksamkeit. Kommen Sie kurz bei uns vorbei – Ihrer Sicherheit… und Ihrer Familie zuliebe!



Arnsberg 2 · Dieselstraße 2
Telefon (02931) 6849 + 6909
Mo-Fr 7.30-17 Uhr · Sa 8-12.30 Uhr

REIFEN GMBH
kemper

HERZLICH WILLKOMMEN
BEIM ARNSBERGER SCHÜTZENFEST!

„Wir führen Gutes im Schilde."
Frisches Veltins.

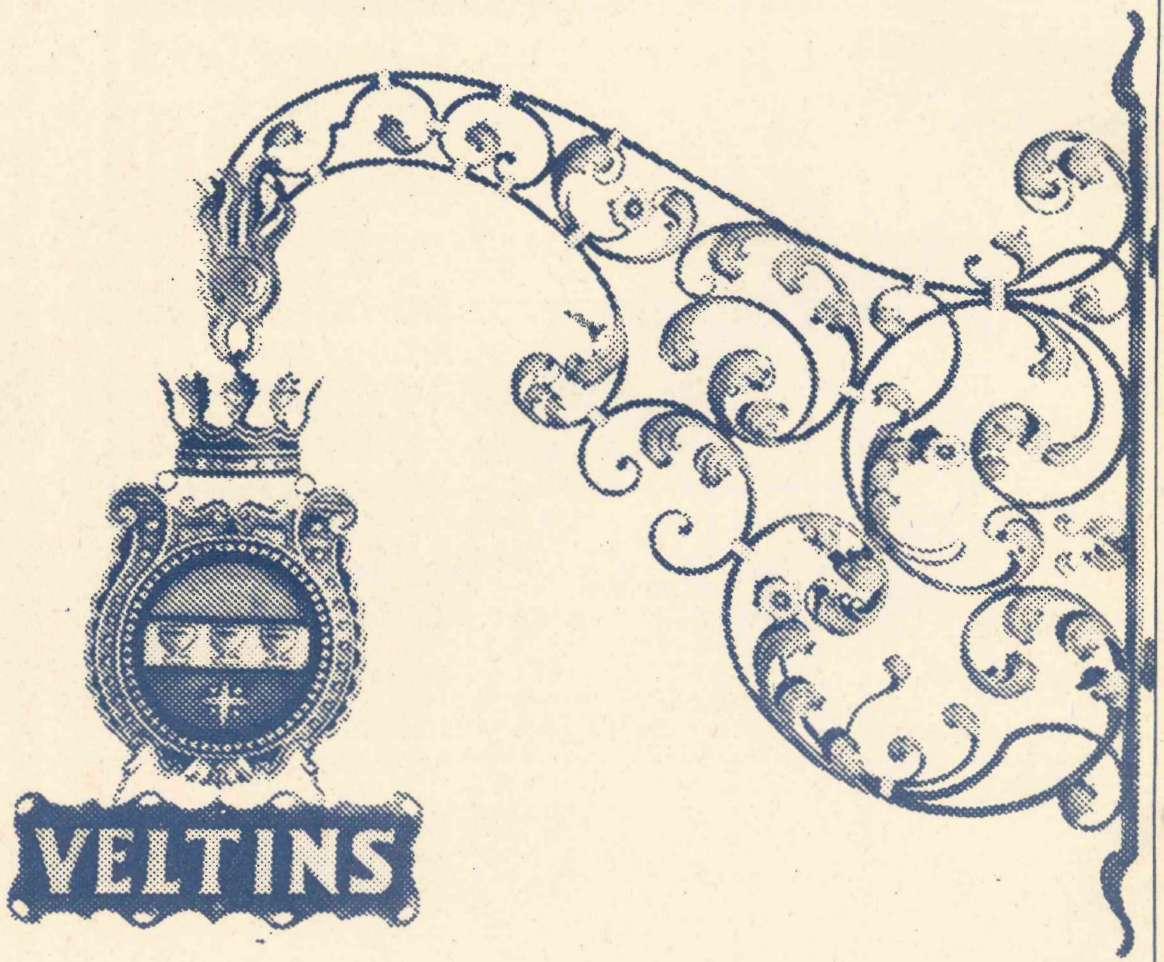

Getränkefachgroßhandel
KORTE
Inhaber Peter Korte
Wennigloher Straße 4 · Arnsberg 2 · Tel. 02931/3503

C. & A. Veltins Brauerei,
5778 Meschede-Grevenstein, Hochsauerland, Telefon 0 29 34/710

Nr. 7 39. Jahrgang 31. August 1988 An alle Haushaltungen!



ARNSBERGER POST

Das älteste, kostenlos verteilte Anzeigenblatt der Bundesrepublik Deutschland

»Camillo« macht es Freund Rainer nach

Freunde, das war's mal wieder! Die Schützenfeste im Stadtgebiet Arnsberg gehören der Vergangenheit an, und es war ganz schön turbulent. In Arnsberg und Oeventrop gab es Rekord-Teilnehmerzahlen; daran hat neben dem Wohlwollen von Petrus sicher auch die Tatsache, daß die Schützenbewegung auch bei den jungen Leuten »in« ist, seinen Anteil.

In Wimbledon wurde die alte Tenniskönigin Martina Navratilova durch die neue Nr. 1, Steffi Graf, ersetzt – und da bei »Schützenes« die Regentschaft ja nur 365 Tage lang ist, gab es natürlich auch hier Thronwechsel. Der »Neue« in Oeventrop heißt Klaus Vielhaber. In Arnsberg blieb die Königswürde im Freundeskreis: Camillo (Wolfgang) Schlimbach löste seinen Freund und Caffeeclub-Kollegen Rainer Werdite ab.

Und um noch einmal auf den Alt-König Rainer zu kommen: Was hatten er und seine Königin Heike Gräwert für ein tolles Jahr! So standen auch die ersten beiden Schützenfest-Tage ganz im Zeichen des Dankes für die tolle Königspaar-Zeit und – was wunder – im Zeichen der Musik. Allerdings begann auf dem Schloßberg das Fest der Feste mit einer Fehlzündung. Ortmanns Düse und Mecke Sturzenhecker wollten für das Königspaar einen »ganz besonders schön lauten«



Unter dem Jubel der an den Straßen stehenden Bevölkerung präsentierten sich erstmals »in Gala« König Wolfgang Schlimbach und Königin Silke Göbel.

DIE KOMPETENZ IN DER HERRENMODE

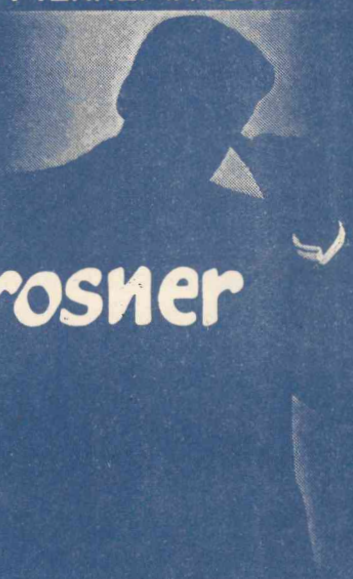

rosner

CRUSE
Arnsberg · Zur Feldmühle 21-23

GLASSCHLIMBACH
Fenster Türen Tore Rolladen
GLASSCHLIMBACH
Farben Lacke Tapeten
GLASSCHLIMBACH
Bodenbeläge Teppichböden
Ruhrstr. 56 · Tel. 02931/1700
5760 ARNSBERG 2

Sonderangebot »Muster-Haustüren« in versch. Größen und Ausführungen ab DM 600,-

5760 Arnsberg 2
Ruhrstr. 70-72 (B 7/229)
Fernruf (02931) 8080

Hoevel

5778 Meschede
Im Schwarzen Bruch 39
Fernruf (0291) 4700

Böller fabrizieren. Der gelang auch, aber erst im zweiten Anlauf. Ein eindrucksvolles Erlebnis wie eh und je bot sich der großen Schützengemeinde durch das Schützenhochamt in der Propstei-Kirche. Aber auch hier sollte man neben den Solisten Prof. Schneidewind (Trompete) und Uli Grossert (Orgel) auch den Musikverein Freienohl und – last not least – die Männer der nimmermüden Liedertafel nicht vergessen! Gerade ohne diese Sänger mit ihrem einfühlsamen, klangreinem Gesang ist die Schützenmesse kaum vorstellbar.

Rainer und Heike nahmen mit viel Herzenswärme Abschied. Für sie selbst, für ihre Familien und Freunde, für die II. Kompanie und für die Schützengesellschaft war ihre Herrscherzeit eine wundervolle Episode. Das kam auch in den Reden zu den verschiedensten Anlässen zum Ausdruck, doch König Rainer selbst wies ja in tröstenden Worten darauf hin, daß er und seine Königin den Schützen ja erhalten bleiben. Und so waren die Glückwünsche und das Versprechen, ihren Nachfolgern Camillo nebst Königin Silke Göbel immer und überall mit Rat und Tat zur Seite zu stehen, auch ehrlich und ebenso herzlich gemeint.

Camillo, das Organisations-und Fröhlichkeitsgenie der III. Kompanie, ist ein Mann für alle Fälle. Überall, wo es etwas zu organisieren gibt, oder wo niemand so recht weiter weiß, da ist er zur Stelle. Und das gilt für alle Bereiche seines Lebens. Nicht nur seine Frau Röschen mit den Kindern Simone, Silke und Wolfgang wissen das zu schätzen, sondern auch mancher Verein, Freunde und Kunden. (So erinnere ich mich stets voll Dankbarkeit an das Jahr 1975 – Weihnachtsnacht. Ich saß mit meiner Familie unter dem Christbaum. Zur gleichen Zeit zertrümmerten Einbrecher mit einem Mülleimer die Schaufensterscheibe meines Geschäftes auf dem Steinweg. Was war nur zu tun? Es war der Glasermeister und Familienvater Camillo, für den es selbstverständlich war, seine »Klamotten« in den Montagewagen zu werfen, um in nächtlicher stundenlanger Arbeit das Schaufenster provisorisch abzudichten, und das – wie gesagt – in der Weihnachtsnacht. Da werden einige Superschlaue sicher gleich behaupten, hier ginge es nur um das Geschäft, doch gemach, liebe Leser – ein jeder, der sich ein bischen in eine solche Situation hineinversetzen kann, wird so reagieren wie ich damals: Ich war erleichtert und glücklich, daß mir jemand so selbstverständlich und unverzüglich half. Daß Camillo ansonsten ein Näschen hat, welches ansonsten ein Geschäftchen wittert, wissen alle, die ihn kennen – aber warum auch nicht?).

Schon die ersten Wochen haben gezeigt, daß unser neues Königspaar in die Fußstapfen ihrer vielen guten Vorgänger getreten ist, auch unser Bundeskanzler hat das ja schon mitbekommen. Für die Königspaare aus dem Raum Arnsberg, die geschlossen Helmut Kohl in Bonn und nachher den WDR in Köln besuchten, war dieser Kanzler-Tag natürlich ein besonderes Erlebnis. Einmal mehr bestätigte sich hier: Die Königspaare geben nicht nur, sie genießen auch Stunden, die sie zeitlebens nicht vergessen werden; unsere Königin Silke Göbel wird davon ebenfalls ein Liedchen singen können – traumhaft ihre Karriere – direkt aus dem Hofstaat zur Arnsberger Königinnen-Würde.

Besonderen Ideenreichtum zeigte einmal mehr die Königskompanie. Die Mannschaft der III. um Uli Scheele hatte sich für die Nachfeier einen tollen Gag ausgedacht: Eine kurz nach Mitternacht total ausverkaufte Longdrink-Bar sorgte dafür, daß auch die biersatten Gäste, derer es anscheinend eine ganze Reihe gab, einen nicht immer kleinen Obulus für die strapazierte Kompaniekasse »spenden« durften.



Das Heringsbegräbnis ist seit Jahren traditioneller Abschluß der Muffrikaner Schützen.



Traditionsgemäß eröffnet das Königspaar mit dem Laden der Kanone das Schützenfest.

In Muffrika wurde zur Nachfeier der dreitägigen Tropenschlacht traditionsgemäß der mit Ruhrwasser getränkte Hering begraben. Besonders gern stürzten sich hier die Aktiven in die Ruhrfluten, sehr zur Freude der Hunderten von Zuschauern auf der Jägerbrücke. Und überhaupt: Die Muffrikaner-Feste stehen unter einem guten Stern. Während vor 2 Jahren Jonny Föster und Ursuka Beck die Königspaar-Insignien trugen, drehten diesesmal die damals »leer ausgegangenen Ehepartner« den Spieß um. Günther Beck und Dorothea Föster wurden Nachfolger des jungen sympathischen Königspaares Koch/Lehnhoff; kein Wunder also, daß das Hochfest im Seufzertal sehr harmonisch und in toller Stimmung verlief.

Die Bürgerschützen dagegen rüsten schon auf ein Neues: Am Samstag, dem 3. September ab 15.00 Uhr soll das Fest zum Stadtjubiläum in der Promenade starten. Die vier Kompanien halten aber noch geheim, was sie dort »auf der Pfanne« haben. Hoffen wir, daß es für die Besucher viel zu bieten gibt, vorausgesetzt – es lacht die Sonne.

Rent-a-Gardener

SUPER – jetzt gibt es ihn, den MIET-Gärtner!

Ihr Garten soll grünen und blühen? Sie möchten eine Neuanlage? Keine Zeit zur Rasenpflege? Oder ist der Zaun defekt? Die Hecke muß geschnitten werden?

Dies alles und noch vieles mehr können Sie von nun an haben! Mieten Sie sich Ihren eigenen Gärtner. Verlangen Sie uns! Wie - Anruf genügt!

Auch Pflasterarbeiten

PS: Denken Sie schon jetzt an Ihren Schneeräumdienst. Der nächste Winter kommt bestimmt!

H. KLUGE

5760 Arnsberg 2 · Tel. (0 29 31) 2 18 50

IM BRENN PUNKT:

- Besitz
- Werte
- Verlust
- Absicherung
- Hausrat-versicherung
- SIGNAL

SV2

Thomas Koßmann
Arnsberg 2-
OEVENTROP
02937/6484
Büro
02931/2006

SIGNAL VERSICHERUNGEN

Die Arnsberger Post erhält am 15. 9. '88 die Tel.-Nummer

02937-2480

Ganz im Vertrauen

Im Auftrag ausländischer Geldgeber GELD GIBT'S AUCH FÜR SIE!

Kredite von 3000 bis 50 000 DM ohne dingliche Sicherheiten, auch bei Mahnbescheid usw. Laufzeit: 2–5 Jahre je nach Höhe des Betrages. Zins: derzeit 5% p. a. Auszahlung: 100% ohne jeden Abzug vermittelt:

Agentur Brandt & Partner
Tannenweg 17, 2160 Stade 5
Telefon (0 41 46) 57 55

Spanien
Costa Brava



Herbst-Sonderangebot

9½ Tage ab sofort jeden Montag – 26. 9. **338,-** Halbpension

Hotel Riviera, Malgrat

Unsere Leistungen:
* Fahrt im klimatisierten Komfort-Reisebus ohne Zwischenübernachtung
* Service an Bord
* 7 x Übernachtung mit Halbpension
* Hotel Riviera, Malgrat, Strandnähe
* alle Zimmer Bad oder DU/WC
* Swimmingpool

Anmeldung
in allen Henneke-Vertragsbüros und **Henneke-Reisen**
Arnsberg 2
02931/7041

Sind's die Füße geh zu Schulte
med. Fußpflege · orthopädische Einlagen · Alle Krankenkassen
Arnsberg 2, Clemens-August-Straße 60 · Telefon (02931) 12182
Mo.-Fr. 8-12 Uhr, Mo., Di., Do., Fr. 14-17 Uhr. Auch Hausbesuche.

Fensterbänke / Treppen aus:
MARMOR
GRANIT
SCHIEFER
KUNSTSTEIN
Freitragende Treppen

MODERNE BAUELEMENTE
pesch
ARNSBERG 2 Zur Feldmühle 12 (0 29 31) 1 84 88

Fliesenverlegung

Wir bieten die Komplettlösung

Innenausbau · Raumgestaltung
Tischlerei **FABRI**

Ihr Vorteil bei uns:
◆ Beratung ◆ Planung ◆ Ausführung
- Wohnräume · Schlafzimmer · Dachausbauten
- Schrankanlagen · Einbaumöbel · Einzelmöbel
- Haustüren · Zimmertüren · Treppenanlagen
- Decken- und Wandgestaltungen
- Gaststättenausbau · Büroausbau

Josef Fabri · 5778 Meschede-Grevenstein
Graf-von-Spee-Straße 2 · Telefon 02934/264

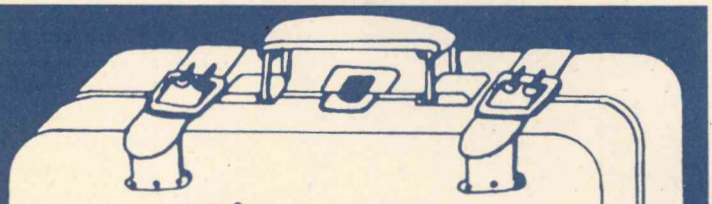

Die neue HERBSTMODE
ist eingetroffen!
Lederwaren Rickert
Inh. W. Tischmann
Promenade 2, 5760 Arnsberg 2

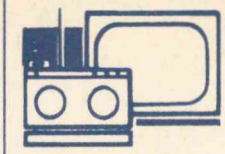

TV · HiFi · Video
Theo Kramer
Radio- und Fernsehtechniker-Meister
Nachfolger der Fa. Radio Karbe
☎ 0 29 31 / 1 05 05
5760 ARNSBERG 2 · Henzestraße 6

Auslaufmodelle zum Knüllerpreis

Wohnwagen KEMPER
WILK ● TABBERT ● KNAUS (Vertr. Hdl.)
Werkstatt · Zubehör · Gas- und TÜV-Abnahme
5760 Arnsberg 2 · dir. a. d. B7 · Tel. 0 29 31/65 00 (auch So. freie Besichtigung)

17 Festschriften in 7 Monaten sprechen für sich!



fotosatz & druckservice
franz-josef molitor
Am Sonnenstück 21
5760 Arnsberg 2-Oeventrop
Tel. 02937/6513 (ab 15. 9. neue Nr. 2480)

Oeventroper Schützenhalle wurde festlich eingeweiht

Am Samstag, dem 27. 8. 88 fand die offizielle Einweihung des Anbaus der Oeventroper Schützenhalle statt. Unter großer Teilnahme der Bevölkerung und auswärtiger Schützenvereine begrüßten die Pfarrer Hans Hölzer (kath.) und Rüdiger Schnurr (ev.) die Gäste und hielten zu Beginn der Einweihung jeweils eine kurze Ansprache. Hans Hölzer, der gleichzeitig Präses der Bruderschaft ist, segnete im Anschluß an das Eröffnungszeremoniell die neuen Räumlichkeiten und übergab sie der Bestimmung. Architekt Peter Walente überreichte symbolisch den Haustürschlüssel an den Hausherrn der Halle, Schützenoberst Werner Weber.

Nach der Einweihung begaben sich die Gäste ins Innere der Halle und feierten dort gemeinsam eine hl. Messe unter Mitwirkung der Oeventroper Musikkapelle und des Gemischten Chores. Mit dem Schlußgesang: Ein Haus voll Glorie schauet . . . endete diese eindrucksvolle Meßfeier. Nach einer kurzen Pause eröffnete das Tambourkoprs unter der Leitung von Manfred Schledde mit dem Florentiner Marsch die Feierstunde. Der Musikverein folgte anschließend mit dem »Posaunenexpreß«, daran anschließend begrüßte Werner Weber die zahlreichen Ehrengäste vom Bürgermeister bis zum Bezirksuasschuß, vom Bundesschützenoberst bis zu den einzelnen Bruderschaften und Gesellschaften des Kommerskreises. Selbst die »Drachen« hatten ihre Federbüsche hervorgeholt und waren hoch vom Berge runter an die Ruhr gekommen.

Anschließend trug der 10jährige Markus Gasper ein Gedicht in plattdeutscher Mundart vor. Es war erstaunlich mit welcher Ruhe und Gelassenheit er vor das große Publikum trat und seinen Beitrag leistet. Bundesoberst Haake betonte in seiner Ansprache, das der kleine Markus wohl allen die Schau gestohlen hätte. Als nächster Redner trat Bürgermeister Alex Paust ans Mikrofon. Provessionell, plattdeutsch, prima – so stellte er sich dem Oeventroper Publikum vor, das ihn leider viel zu selten zu hören bekommt.

Er beglückwünschte die Oe ventroper zum neuen Begegnungszentrum (offiziell – für die Oeventroper bleibt es aber die Schützenhalle!) und bedankte sich bei den zahlreichen Helfern der Bruderschaft, durch deren Einsatz dieses Objekt überhaupt erst möglich geworden war. Trotz der großen Zuschüsse der Stadt hatte er noch ein kleines Geschenk mitgebracht, welches er Werner Weber überreichte.

Nach einem weiteren Beitrag von Markus Gasper, des Tambourkorps und Musikvereins hatten die einheimischen und auswärtigen Vereine Zeit und Gelegenheit ihre Glückwünsche zu überbringen. Gegen 21.30 Uhr endete der offizielle Teil, ehe dann die Musikkapelle Oeventrop unter ihrem neuen Dirigenten Rene Kok für flotte Musik bis weit in den frühen Morgen sorgte. Von den Darbietungen der Kapelle war der Chronist angenehm überrascht. Es war vom Feinsten.

Am Sonntag fand dann von früh bis spät ein Sommerfest in, vor und auf der Halle statt. Das Tambourkorps sorgte am Vormittag und die Freunde aus Kuhschiß-Hagen am Nachmittag für Unterhaltung. Die Kinder hatten Gelegenheit ihr Taschengeld an allerlei Spielständen zu verjubeln, die Mütter konnten dem üppigen Angebot der Cafeteria nicht wiederstehen und gab erst Ruhe als alles weg war. Vor diesem Problem standen auch die Männer. Es war aber nicht zu lösen, da Korten Georg reichlich edlen Gerstensaft gebunkert hatte. Da das Wetter ich ebenfalls von seiner besten Seite zeigte kann man abschließend nur sagen – es war fast wie Schützenfest!

Wichtiger Hinweis für alle Oeventroper Vereine!

Ende November erscheint ein Dorfkalender mit 27 Großfotos ehemaliger oder derzeitig handwerklich tätigen Pohlbürgern. Der Kalender hat ein Format von 25 x 35 cm und eignet sich vorzüglich als Weihnachtsgeschenk. Der Preis beträgt 14,80 DM. Die Kalender (limitierte Stückzahl) können bereits jetzt vorab bestellt werden oder am Weihnachtsbasar (falls noch vorhanden) erworben werden. Die Vereine haben die Möglichkeit, ihre schon jetzt feststehenden Termine für 1989 gleich kostenlos mitdrucken zu lassen. Ihre Veranstaltungstermine müssen uns bis zum 10. Oktober 1988 vorliegen. Später eintreffende Termine können nicht mehr berücksichtigt werden. Angaben und Bestellungen nimmt entgegen: Franz-Josef Molitor, Am Sonnenstück 21, 5760 Arnsberg 2-Oeventrop.



Symbolische Schlüsselübergabe durch Architekt Peter Walenta an den Hausherrn, Schützenoberst Werner Weber.



Zahlreiche Delegationen waren erschienen, um den Oeventropern zu ihrem gelungenen Anbau zu gratulieren.



Groß war die Beteiligung der Bevölkerung an den Einweihungsfeierlichkeiten.

ARNSBERGER POST

Der ideale Werbeträger zwischen Freienohl und Bruchhausen!

Die Fachmann-Seite

Armaturen

Armaturen
Werks-Vertrags-Kundendienst
☎ 02937/455

Autolackiererei

Karl-Heinz Arnold
Clemens-August-Straße 93
Telefon (02931) 10947

Autovermietung

Autovermietung
GUNKEL
Arnsberg 2, Tel. (0 29 31) 70 77

Bastelbedarf

Bastelstübchen E. Langner
Rumbecker Str. 9 · Tel. 14497

Bürotechnik

Werner Mörchen
Hans-Peter Wahle
Büromaschinen und Reparaturen
Ringstr. 16 / Ecke Rumbecker Str.
Arnsberg 2 · Tel. 02931/4412

Werner Bartmann
POSTALIA-Frankiermaschinen
Büromaschinen - Reparaturen
Abg. 2 · Alter Markt 22 · Tel. 3355

Bettfedernreinigung

Betten Masseck
Brückenplatz · Tel. 10221

Dachdecker

Willy Hesse
Dammstraße 3-7 · Tel. 4046

Elektro-Installation + Reparaturen

Elektro B. Burmann
Inh. F. J. Kölsch
Wetterhofstr. 15/17 · Tel. 10564

Hermann Riese
Ringstr. 70-72 · 5760 Arnsberg 2
Telefon 02931-10792

Siebert & Kunkel
Wintroper Weg 106 · Arnsberg 2
Telefon (02931) 10586

Med. Fußpflege

Hans-Dieter Degen
Steinweg 3 · 5760 Arnsberg 2
02931 / 4455 · Privat 16650

Fußböden

Parkett Sapp
Teppichboden · PVC und Parkett
Zu den Werkstätten 19 · Tel. 13138

Haarersatz v. Fachmann

Toupes u. Perücken alle Kassen
Friseur Wagner · T. 15655

Heizungsbau

S+H GmbH u. Co. KG
E. Fiedler
Clem.-Aug.-Str. 43 · Tel. 10815
Notdienst bis 22.00 Uhr

Hausgeräte-Kundendienst

Bruno König
Apostelstraße 8 · ☎ 3555
Siemens · Constructa · Bosch · Küppersbusch NEFF

Innendekoration + Gardinen-Reinigung

Fette
Raumausstatter-Fachbetrieb
Alter Markt 11 · Tel. 3038

Herbert Müller
Raumausstattung · Teppichboden
Am Brückencenter · Tel. 12044

KFZ-Handel, Reparat. Abschleppdienst

Gerhard Deubel
VERGASER-Service · Oeventrop
Glösinger Str. · Tel. (02937) 6562

Autohaus Horst Kobold
Reperatur aller Fahrzeugtypen
Hammerweide 15a · Tel. 4577

J. Toch
Autoservice · Reparat. aller Art
Hammerweide 24 · Tel. 4129

Dieter Tschenisch
Hammerweide 27 · Tel. 13454
Reparaturen aller Fabrikate!
Abschleppdienst Tag und Nacht!

Wenn Sie auf der FACHMANN-SEITE inserieren möchten, brauchen Sie uns nur anzurufen: 02937-6513.

Kunststoff-Fenster

Glas-Schlimbach
Ruhrstraße 46 - 50
Telefon (02931) 1700

Klempnerei, Installat.

Josef Liesenfeld
Jägerstraße 46 · Tel. 3514

Bruno Bause
Unterm Römberge 4 · Tel. 3748

Peter Schulenkorf
Kurfürstenstr. 17 · 02931/10437

Wer nicht inseriert wird vergessen!

Lotto · Totto

Günther Elkemann
Tabakwaren · Zeitschriften
Jägerstr./Mühlenstr. 1 · Tel. 3029

Masskonfektion vom Fachmann

Norbert Brüggemeier
City-Center · Tel. (02931) 10674

Markisen

Herbert Müller
Am Brückencenter · Tel. 12044

Metallbau, Stahlbau, Schlosserei

Huß & Knauer
Apostelstraße 5 · Tel. 3414

Orthopädie-Einlagen

Rudolf Schulte
Clem.-Aug.-Str. 60, Tel. 12182
Lieferant aller Krankenkassen

Radio, Fernsehen, Phono

Radio Buchardt
Gutenbergplatz und Alter Markt
Telefon (02931) 10731

tele-dienst Piwinski
Clem.-Aug.-Str. 55 · Tel. 10277

Schreinerei

Josef Belecke
Clem.-Aug.-Str. 69 · Tel. 10515

Schreinerei PLÖGER
5760 Arnsberg 2
Niedereimerfeld 7 · Tel. 02931-6822

Stuckgeschäft

Tillmann GmbH
Außen- u. Innenputz · Innenausbau
Reparaturarbeiten · Vollwärmeschutz
Piusstr. 6 · Telefon 02931-10793

Dieter Rocholl
Außen- u. Innenputz · Altbau-sanierung und Vollwärmeschutz
Tel. Freienohl 6384 · Oeventrop 1018

Schleiferei

Schleiferei für Messer + Scheren aller Art · Solinger Schneidwaren
Alfons Vehrenberg
Hauptstr. 22 · Neheim · Tel. 24423

Schuhe, Verkauf, Reparatur, Maßanfertg.

Schuh-Linn
Orthopädie · Reparatur · Verkauf
Efeuweg 8 und Kirchstraße 35
Oeventrop · Tel. (02937) 6372
Lieferant aller Krankenkassen!

Stein- und Bildhauer

Grabmale Max Hein
Hellefelder Straße 59a
Telefon (02931) 16459/15927

Grabmalgestaltung
Reinhard Hilligsberg
Werkstatt und große Ausstellung,
Clemens-August-Straße 72
Telefon (02931) 10824

Schlüsseldienst

W. D. Marks
Europaplatz 2 · ☎ 02931/10011
Notdienst Tag und Nacht

Vereinsbedarf

SPORT + ORGANISATION
Am Sonnenstück 21 · 02937/6513



OEVENTROP
Pokale u. Ehrenpreise Absperrband und Absperrketten · Bandabzeichen m.u.o. Aufdruck · Biermarken · Wertmarken · Eintrittskarten · Schärpen · Tanzkontroller · Urkunden · Abzeichen
Katalog anfordern!

Stieglitz
An- und Verkauf von Unfall- und Gebrauchtfahrzeugen
Jahreswagen aller Fabrikate
Unfallreparaturen
Autohandel GmbH
Dieselstr. 1 · 5760 Arnsberg 2
Telefon (02931) 77190

Erlös aus Sparkassen-Festkonzert an Sonder-Kindergärten

Große Freude herrschte beim Heilpädagogischen Kindergarten des Caritasverbandes bei der Übergabe des heilpädagogischen Spielsystems »Rotikom« durch den Vorstandsvorsitzenden der Sparkasse Arnsberg-Sundern, Fred Uelsberg.

Nachdem bereits in den letzten Tagen dem Behindertenkindergarten der AWO in Niedereimer 2 Behindertenrollstühle überreicht werden konnten, ist dies nun die zweite Spende der Sparkasse aus dem Erlös des Jubiläums-Festkonzertes vom 8. Mai 1988 mit Günter Wewel aus Anlaß des 150jährigen Bestehens der Sparkasse Arnsberg-Sundern.

Der Geschäftsführer des Caritasverbandes Hans Eickhoff und die Leiterin des Kindergartens Schwester Elfriede bedankten sich herzlich für dieses neue Spielgerät.

Frau Linneboden, die Motopädin des Kindergartens, wies auf die Nützlichkeit des besonders entwickelten Spielgerätes aus bewegungstherapeuthischer Sicht hin. Daß die Kinder Freude an diesem neuen Spielgerät haben, konnte bereits nach dem ersten Einsatz festgestellt werden.



Unser Foto zeigt v. l. die Leiterin des Kindergartens Schwester Elfriede, den Geschäftsführer des Caritas-Verbandes Hans Eickhoff und den Vorstandsvorsitzenden der Sparkasse Arnsberg-Sundern, Fred Uelsberg.

Termine der KLAKAG

Sonntag, 11. 9. 88, 19.33 Uhr:
Haxen- und Eisbeinessen für alle Mitglieder mit Anhang in der Gaststätte »Zum Advokaten«, Clemens-August-Straße. Anmeldungen bis 3. 9. bei Sitzungspräsident Josef Wiegelmann.

Samstag, 1. 10. 88, 16.11 Uhr:
Kartoffelbraten für alle Mitglieder mit Anhang bei Erich Werthmann, Unterm Römberge 65. Es wird ein Kostenbeitrag von 15,- DM pro Person erhoben.

Dienstag, 25. 10. 88, 20 Uhr:
Generalversammlung im Hotel »Landsberger Hof«, Alter Markt. Eine gesonderte Einladung ergeht noch.

Samstag, 5.11.88, 11.11 Uhr:
Ordensfest unseres Prinzen »Meinolf vom Wetterhof« und

Alexa Bauer (13) gewinnt Rennrad



Das war eine schöne Ferien-Überraschung für Alexa Bauer, 13 Jahre, auf dem Lüsenberg.
Sie gewann im Preisausschreiben der Fa. Lancome-Kosmetik GmbH ein hoch-qualitatives Rennrad, Design Rudi Altig, im Wert von 900,– DM. Freudestrahlend nahm sie von Frau Mechthild Schulte, Chefin der gleichnamigen Kosmetik-Parfümerie, Steinweg, den flotten Flitzer entgegen.
Aus über 400 Einsendungen entschied das Los für die 13jährige Schülerin des Marien-Gymnasiums.

strom erdgas

Wenn Sie morgen schon wissen wollen, wie Sie Energie sparen können, dann kommen Sie heute in unser Beratungszentrum.

Hier unser Angebot für Sie:

- Energieberatung (Heizung und Warmwasser)
- Tarifberatung
- Wärmebedarfsberechnungen
- Installationsberatung
- An- und Abmeldung

Energieberatung VEW Eine runde Sache

- Tips zu Elektro- und Gasgeräten vor der Anschaffung
- Planung von Küche und Hausarbeitsraum
- Durchführung von Lehrgängen und Vorträgen nach Anmeldung
- Kundendienst-Anschriften für Elektro- und Gashaushaltsgeräte
- Informationsmaterial zur Energiesituation
- allgemeine und Firmeninformationen über Elektro- und Gashaushaltsgeräte
- Testergebnisse der Stiftung Warentest, Berlin

Wann kommen Sie zu uns ins Beratungszentrum?
Ihr zuverlässiger Strom- und Gaslieferant rund um die Uhr

VEW
Vereinigte Elektrizitätswerke Westfalen AG
Hellefelder Straße 8
5760 Arnsberg 2
Tel. (02931) 841

Erfolgreich werben, dort wo die Kundschaft wohnt – zwischen Bruchhausen und Freienohl mit der »Arnsberger Post«!



FLORIDA

★★★ inkl. 3 Tage New York

Reiseverlauf

1. Tag Abflug nach New York. Empfang durch unsere Reiseleitung. Transfer zum Hotel in Manhattan (Touristenklasse).

2. Tag Vormittags Stadtrundfahrt durch New York.

3. Tag In New York zur freien Verfügung. Gelegenheit zu Ausflügen und Besichtigungen.

4. Tag bis 13. oder 20. Tag Vormittags Transfer zum Flughafen und Flug nach Miami. Empfang durch unsere Reiseleitung und Transfer zum Hotel Shawnee Beach, direkt am Strand von Miami Beach gelegen, unmittelbar neben dem Hilton Fontainebleau. Das Hotel wurde kürzlich komplett renoviert. Das hotel verfügt über Pool, Sonnenterrasse mit Liegen, Restaurant, Coffeeshop. Direkter Zugang zum Strand. Alle Zimmer haben Bad/WC, Klimaanlage, Telefon und Fernsehen. Andere Hotels möglich (gegen Mehr- oder Minderpreis). Ausflüge u. a. nach **Disney World** können Sie bei unserer deutschsprachigen Ortsreiseleitung buchen.

13. oder 20. Tag Transfer zum Flughafen und Flug nach New York. Abflug von New York.

14. oder 21. Tag Rückkehr in Köln oder Frankfurt am Vormittag.

Ab Köln:	August	23, 30
	Sept.	06, 13, 20, 27
	Okt.	04, 11, 18, 25
Ab Frankfurt:	August	27
	Sept.	10, 17, 24
	Okt.	01, 08, 15, 22

2 Wochen/Doppelzimmer
nur DM 1969,-

3 Wochen nur DM 2264,-

Veranstalter
air marin

Buchung und Beratung
TOURISTIC CENTER
Arnsberg
Im Brückencenter
Tel. 02931-2049

Ein Geschenk das Freude bereitet:

OEVENTROP



Moin Duorp

Bildband mit 312 Seiten
im Format 24 x 22 cm
mit 300 Großfotos und
Bildunterschriften.
Vorwort:
Dr. Siegfried Kessemeier
Herausgeber:

fotosatz & druckservice
franz-josef molitor
Am Sonnenstück 21
5760 Arnsberg 2-Oeventrop
☎ 02937/1878 + 6513

Verkaufspreis: 58,– DM

Zu erhalten in
OEVENTROP
in der Drogerie Schönert
und in **ARNSBERG** im
Fotoshop
Franz-Jörg Schulte
Alter Markt.

„Das halten wir in Ehren."
Frisches Veltins.

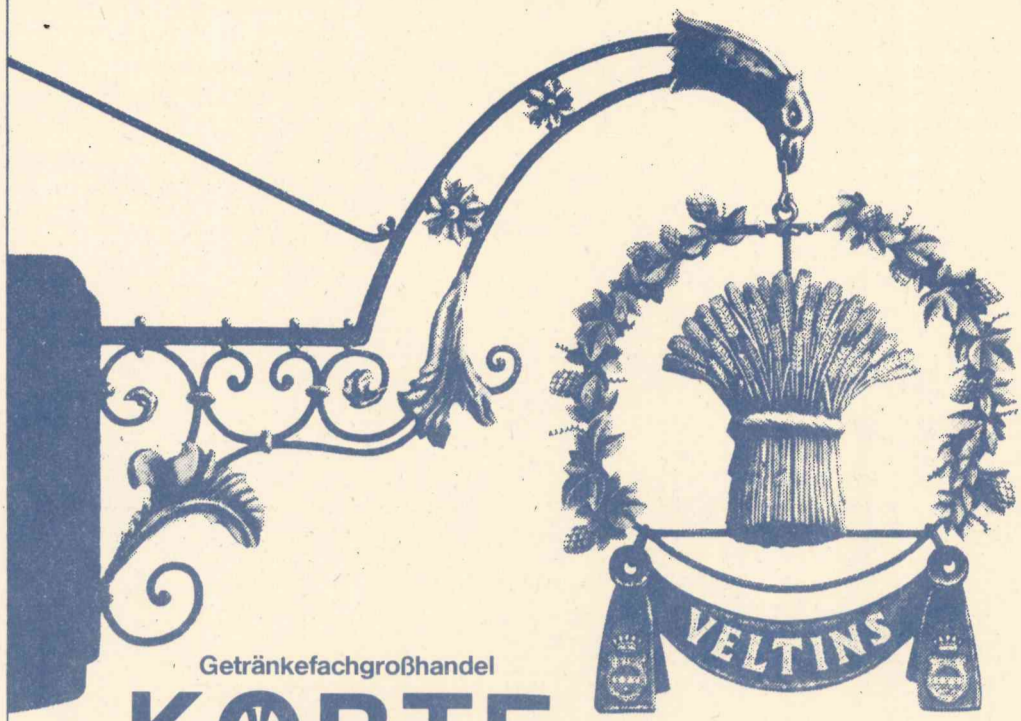

Getränkefachgroßhandel
KORTE
Inhaber Peter Korte
Wennigloher Straße 4 · Arnsberg 2 · Tel. 02931/3503

C. & A. Veltins Brauerei,
5778 Meschede-Grevenstein,
Hochsauerland,
Telefon 0 29 34/710



GEMEINSAM PACKEN WIR ES LEICHTER

Manchmal kommt eins zum andern: die Waschmaschine schleudert nicht mehr, das Auto versagt seinen Dienst, und der längst herbeigesehnte Umzug in eine größere Wohnung rückt endlich in greifbare Nähe. Lauter mehr oder weniger außerplanmäßige Belastungen Ihres Haushaltsbudgets. Und wie das Leben so spielt, ist meist gerade dann das Konto auf Null.

In solchen Fällen lernt man die Vorteile des S-Dispositionskredits zu schätzen, mit dem Sie Ihr Girokonto problemlos überziehen können. Um wieviel, sagt Ihnen unser Geldberater.

Sprechen Sie mit ihm, und Sie werden sehen: gemeinsam packen wir's leichter.

150 Jahre Erfahrung für die gemeinsame Zukunft

Sparkasse
Arnsberg-Sundern

Erdgas: Eine preislich attraktive Energie

Im Jahr 1987 haben sich rd. 250000 Haushalte in der Bundesrepublik Deutschland für eine Erdgasheizung entschieden. Die Kunden entscheiden sich aber nur für die Energie, die für sie am günstigsten ist, d. h. sie heizen nur dann mit Erdgas, wenn es gegenüber seinen Konkurrenzenergieträgern zu marktgerechten Preisen angeboten wird.

Marktgerechte Preise

Die Wettbewerbsfähigkeit des Erdgases auf dem Wärmemarkt wird durch die Preisbildung nach dem Prinzip der Anlegbarkeit gewährleistet. Das Prinzip der Anlegbarkeit besagt, daß sich der Erdgaspreis unter Berücksichtigung der Anwendungsvorteile des Erdgases (z. B. kein Tankraum, keine Vorfinanzierung der Brennstoffkosten) am Preisniveau des jeweils maßgeblichen Konkurrenzenergieträgers orientieren muß. Diese sind und bleiben auch in absehbarer Zukunft das leichte Heizöl als Marktführer, in Teilbereichen die Kohle und in abnehmendem Umfang das schwere Heizöl.
Das bedeutet jedoch nicht, daß der Erdgaspreis die kurzfristigen Preisschwankungen des leichten Heizöls mitmacht. Vielmehr führen erst nachhaltige Änderungen des Energiepreisniveaus zu Erdgas-Preiskorrekturen, die zudem mit zeitlicher Verzögerung eintreten.

Die Preisbildung auf dem Weltmarkt

Die zentrale Bedeutung des Anlegbarkeitsprinzips bei der Preisbildung für Erdgas gilt auch für den internationalen Beschaffungsmarkt. Liegt z. B. der Erdgaspreis in der Bundesrepublik Deutschland unter dem internationalen Wettbewerbsniveau, so werden die deutschen Erdgaseinkäufer auf dem internationalen Beschaffungsmarkt nicht zum Zuge kommen, denn die Erdgasanbieter werden ihr Erdgas nur an jene Länder verkaufen, die ihnen marktgerechte, d. h. in diesem Fall höhere Preise bieten. Damit wäre aber der Bezug der in der Bundesrepublik Deutschland benötigten Erdgasmengen gefährdet.

Anteile ausgewählter Energieträger am Endenergieverbrauch der Haushalte

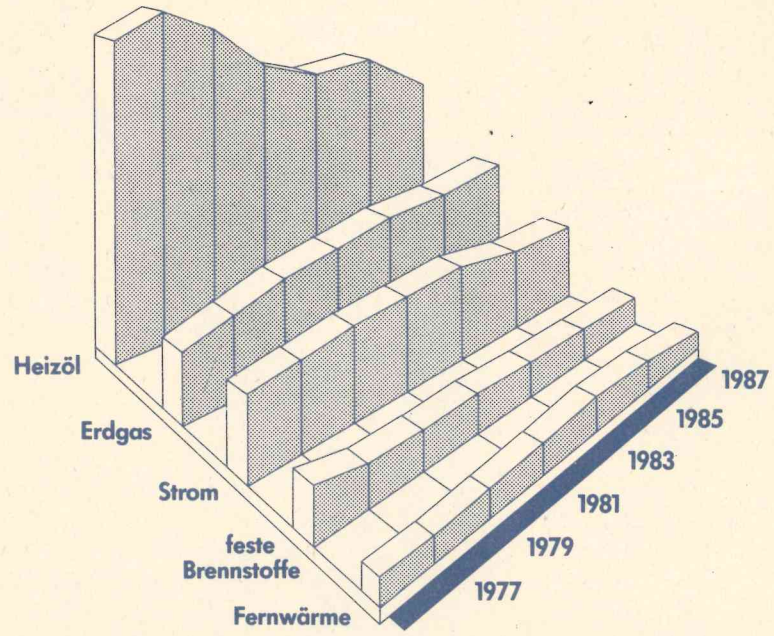

Umgekehrt würde ein zu hohes binnenländisches Erdgaspreisniveau die Erdgasexporteure eine zusätzliche Belastbarkeit der Erdgasverbraucher vermuten lassen, die sie zu entsprechenden Preisforderungen nutzen würden. Ein derartiger Preisspielraum besteht aber nicht, ganz im Gegenteil, das Erdgas würde angesichts des bestehenden scharfen Wettbewerbs auf dem Wärmemarkt seine Wettbewerbsfähigkeit, insbesondere auch im Haushalt- und Kleinverbraucherbereich, einbüßen.

Die Bedeutung der Preisanpassungsbestimmungen

Ein marktgerechter Erdgaspreis liegt sowohl im Interesse der am Erdgashandel Beteiligten als auch der Verbraucher. Damit dieser gewährleistet ist, enthalten die Erdgasbezugsverträge, die zwischen den Erdgasimporteuren und -exporteuren abgeschlossen werden, entsprechende Preisänderungsklauseln, die den Einkäufern Erdgas zu Preisen sichern, die auf dem binnenländischen Wärmemarkt konkurrenzfähig sind und den Produzenten gleichzeitig genügend Anreiz zum Export ihres Erdgases geben.

Ergebnis:

Insgesamt ist festzustellen, daß das Prinzip der Anlegbarkeit einen wettbewerbsgerechten Erdgaspreis garantiert. Es gilt sowohl für den binnenländischen Wärmemarkt als auch für den internationalen Beschaffungsmarkt und gewährleistet eine sichere und preisgerechte Versorgung der Verbraucher mit Erdgas.

In der nächsten Folge nimmt die WFG zum Thema „Anwendungssicherheit" Stellung.

„Es grünt so grün..."

(Deutscher Liedtitel von Robert Gilbert aus „My fair Lady").

Wer die Natur in vollen Zügen genießen will, muß heute die Weichen für eine saubere Umwelt stellen. Auch bei der Wahl der Energieversorgung. Mit der Entscheidung für Erdgas rollt die grüne Welle der Vernunft. Denn Erdgas ist eine saubere Sache. Es ist äußerst landschaftsschonend und verbrennt schadstoffarm.
Kurz: Es schont die Umwelt.

Und Ihren Geldbeutel, denn Erdgas ist eine sparsame Energie mit hohem Wirkungsgrad. Außerdem schafft sie Platz im Haus, weil Sie mit einer Erdgasheizung im Keller zusätzlichen Raum für Ping-Pong oder Party gewinnen.
Ihr erfahrener Erdgaspartner in Westfalen ist die WFG. Ein Traditionsunternehmen, das nach vorne blickt: Die langfristige Erdgasversorgung ist gesichert. Für Generationen.

WFG
WESTFÄLISCHE FERNGAS-AG

Hauptverwaltung: 4600 Dortmund 1
Kampstr. 49 · Telefon: (0231) 1821-0

„Höchste Zeit für Erdgas!"

Das Neueste aus Uentrop

Turbulentes Wochenende am 24. u. 25. Sept. '88
Grenzkontrolleure schwärmen wieder aus

Kaum sind die letzten Böllerschüsse der Schützenfeste verhallt, steht den Uentropern schon wieder ein turbulentes Wochenende bevor.

Der traditionelle Schnadegang, in Uentrop noch ein echtes Volksfest mit einigen hundert Besuchern, findet am Samstag, dem 24. September 1988 statt. Unter der Regie des Schützenvereins treffen sich alle Uentroper Bürger mit Freunden, Gästen und Bekannten um 14.00 Uhr an der Dorfeiche. Nach der Begrüßung durch Schützenhauptmann Klaus Rappold und dem Aufbruchsignal duch die Bläsergruppe des Hegerings Arnsberg, zieht die Kavalkade der Schnadler mit Kind und Kegel in den sich bunt färbenden Herbstwald. Viele Vierbeiner bilden dabei mit ihrem Gekläff die richtige Geräuschkulisse. Angeführt wird der Schnadezug von Friedhelm Rath und Fritz Vetter, die auch in diesem Jahr wieder für die Wanderstrecke verantwortlich sind. Auch den Grenzstein, auf dem traditionell die Prozedur des Pohl- oder Stutzäsens vollzogen wird, haben die beiden gewissenhaft ausgesucht. In einer geschützten Waldmulde wird Rast gemacht und jeder Schnadler bekommt den verdienten Lohn, klein aber OHO!!! Dafür sorgen schon das sympathische Königspaar Hans-Jürgen und Uschi Graf zusammen mit dem immer freundlichen Schützengeck Ulf Raths. Auch das Jugendorchester Uentrop (JOU), unter Leitung von Manfred Grossert, wird am Rastplatz nicht fehlen. Abends treffen sich die Schnadegänger bei Musik und Tan z und einer reichbestückten TOMBOLA in der Schützenhalle zum frohen Ausklang des Tages.



Dieter Vetter und Claudia Bornemann regieren den Schützennachwuchs nur noch wenige Tage. Wer wird ihre Nachfolge antreten?



70 Jahre wird Schützenbruder Josef Bornemann

Schützenversammlung

Tags drauf (25.9.) lassen die Schützen es sofort weitergehen: Um 10.30 Uhr findet in der Schützenhalle die Abrechnung des Uentroper Schützenfestes 1988 statt. Außerdem soll über die Verpflichtung einer Blaskapelle für den Stangenabend im nächsten Jahr beraten werden. Im Anschluß an die Versammlung findet ein zünftiger Frühschoppen mit Verlosung statt. Wie in den vergangenen Jahren sind auch an diesem Morgen die Getränke frei. Den Jubilaren sei für ihre großzügigen Spenden herzlich gedankt.

Kinderschützenfest:

Am Nachmittag (25.9.) trifft sich, hoffentlich recht zahlreich, um 15 Uhr der Schützennachwuchs unter der Dorfeiche zum Kinderschützenfest. Zusammen mit dem Spielmannszug, dem Königspaar mit Adjutanten, dem Schützengeck und dem uniformierten Schützenvorstand werden das amtierende Kinderkönigspaar Dieter Vetter und Claudia Bornemann zusammen mit Kindergeck Ingo Besler abgeholt und festlich zur Schützenhalle geleitet. Nach der Begrüßung durch Kinderhauptmann Niels Graf, beginnt das Vogelabwerfen. Königsproklamation, Königstanz, eine gemeinsame Kaffeetafel und ein buntes Treiben mit vielen Überraschungen schließen sich an. Den Abschluß des »Turbulenten Wochenendes« bildet der Kindertanz mit dem Bonbonregen durch das große und kleine Königspaar.

Pater Josef von der Haar besucht seine Uentroper Freunde

Bevor Pater Josef von der Haar 1969 in die Mission nach Neuguinea ging, studierte er im Missionshaus Oeventrop. Sonntags las er während dieser Zeit die heilige Messe in Uentrop. Durch seine Aufgeschlossenheit und sein freundliches Wesen erwarb er sich damals viele Freunde. Bis zum heutigen Tag sind diese Freundschaften mit den Uentropern erhalten geblieben. Zur Zeit befindet sich Pater Josef von der Haar auf seinem vierten Heimat urlaub in Deutschland. Telefonisch teilte er mit, daß er gerne am 18. September 1988 in einem gemeinsamen Gottesdienst allen Gemeindemitgliedern und Interessenten über seine Arbeit und Erlebnisse in der Mission berichten möchte.

Die ganze Gemeinde ist deshalb zu diesem Gottesdienst besonders herzlich eingeladen.

K.R.

Termin vormerken:

Sonntag, 6. November, 20 Uhr, Berbketalhalle.

Es kommt

HANNES WADER



Winterkataloge 88/89 vorrätig!

REISEBÜRO VOLLMER

Arnsberg-Alt, Clemens-August-Straße 4 · Tel. 02931/1841
Hüsten, Bahnhofstraße 28, Telefon 02932/4343

Wir bieten Ihnen die breite Palette eines fachlich geführten Reisebüros, ob es sich dabei um eine Flug-, Bahn- oder Busreise handelt. Visabeschaffung – Hotelreservierungen für den PKW-Reisenden – Reiseversicherungen – Club- und Vereinsreisen.

Wir haben BTX!

Sofortbestätigung – Wir finden die letzten freien Plätze für Sie!

Heute buchen – morgen fliegen!

Buchungsstelle der TRD-Bus-Reisen
dem großen Bus-Veranstalter mit den günstigen Angeboten!

LBS
Bausparkasse der Sparkassen

Schnell ans Ziel. Mit 14% Prämie und mehr.

Bis 30. 9. zur LBS.

LBS-Bezirksleiter
BERNHARD HEIMANN
Oberstraße 6-8 (1. Etage)
5760 Arnsberg 1-Neheim
Telefon (02932) 26099

Clemens-August-Straße 14-16
5760 Arnsberg 2
Telefon (02931) 16695



MODERNE BÜROTECHNIK
MÖRCHEN & WAHLE

5760 Arnsberg 2, Ringstraße 16 / Ecke Rumbecker Straße
Telefon (02931) 4412 / 4417

Herrenausstatter

N. Brüggemeier

5760 Arnsberg 2 · Rumbecker Str. 4

25 Jahre 1962-1987

Mode für den selbstbewußten Mann

SV.-Holzmarkt

Ihr Arbeitsplattenspezialist

Sonderposten Arbeitsplatten

Zuschnitte nach Ihren Angaben

Paneele, Profilbretter, Leisten etc.

Oeventroper Straße 5
5760 Arnsberg 2 - Oeventrop
Telefon 02937/2275

Fleisch und Wurst von Martin Wirth

Sauerbraten nach Hausfrauenart eingelegt	1kg	13,98
Suppenfleisch (Brust u. fl. Rippe)	1 kg	5,98
Grillbauch gewürzt	1 kg	7,80
Fleischwurst i. Ring	100 g	0,94
Domschinken gegart (Schweinehinterschinken)	100 g	2,78
GILDE-Apfelrotkohl	1/1 Gls.	1,45

Wir braten und grillen für Sie!

Jeden Donnerstag:

Kesselfrische Fleischwurst

Fleischerei

5760 ARNSBERG 2 **Clemens-August-Straße 37**

Telefonische Anzeigenannahme unter
Telefon 02937/6513 + 1878

Ihre
Brille
unser Handwerk
seit 75 Jahren.

Ihr
Hörgerät
seit 30 Jahren
bei uns
in guten Händen.

Averbeck

Augenoptik und Hörgeräteakustik

Inh. K.-H. Twente
Brückenplatz 5
5760 Arnsberg 2

Das war los in Niedereimer!

Kaum zu glauben, und doch sind auch die langen Sommerferien zu Ende gegangen, und der Schulalltag hat schon wieder begonnen, wenn diese Ausgabe erscheint. Die Haupturlaubszeit ist vorüber und hoffentlich haben sich alle ein wenig oder sogar sehr viel erholen und entspannen können. Vom Wetter her war es in diesem Jahr sogar für die Daheimgebliebenen möglich.

Ganz Niedereimer muß im Urlaub gewesen sein, wenn man von der Zahl der Veranstaltungen her hochrechnet. Es war wirklich nichts los in Niedereimer in den Ferienwochen. Erst in der letzten Ferienwoche machte sich wieder Aktivität bemerkbar.

Leider mußte sofort die Feuerwehr aktiv werden, weil an den Fischteichen im Deinscheid die Schutzhütte in hellen Flammen stand (15.8.). Leider blieb trotz aller Löscharbeiten der Feuerwehr von dem idyllischen Örtchen nicht mehr viel übrig. Schade! Und was machen die Schützen jetzt mit ihrem traditionellen Teichfest?

Im Rahmen der Stadtranderholung hatte die Caritas die Kinder noch zu einer Kräuterwanderung (15.8.) eingeladen. Der alte Brauch der Krautbundweihe, in Niedereimer seit 3 Jahren wieder aufgelebt, sollte mehr ins Bewußtsein der Bevölkerung gerückt werden. So machten sich etwa 20 Kinder unter fachkundiger Führung auf, um all die Kräuter zu suchen und zu sammeln, die seit altersher ins Krautbund gehören. Nach der Wanderung rund um die »Lehmkuhle«, dort stehen wohl die meisten Kräuter, gab's eine kleine Erfrischung im Stephanushaus. Dann wurden die Kräuter sofort zu einem richtigen Krautbund gebunden, das in der Abendmesse von P. Runde gesegnet wurde.

Traditionell zum Ferienende veranstaltete die Kirchengemeinde St. Stephanus wieder ihre Meßdienerfahrt (19.8.). Alle Meßdiener, die über das Jahr hin treu ihren Dienst in der Kirche getan haben, waren eingeladen, mit P. Runde ins »Phanatsialand« zu fahren. Insgesamt 49 Meßdiener haben sich dieses Angebot nicht entgehen lassen und mit P. Runde zusammen das »Phantasialand« in vollen Zügen genossen. Für manchen Meßdiener war diese Fahrt sicher der oder ein wichtiger Höhepunkt unter den vielen Ferienerlebnissen.

Ein besonderer Höhepunkt im nachbarschaftlichen Bereich sind die schon Tradition gewordenen »Eckenfeste«, die den mehr oder weniger offiziellen Abschluß der Sommerferien bilden. Auf jeden Fall ging es am Plackweg (19.8.) sowie am oberen Stephanusweg (20.8.) wieder mal so richtig zur Sache und war wie immer urgemütlich. Diese Feste haben so ihren ganz eigenen Charakter, und den sollten sie auch beibehalten. So kann die Nachbarschaft am oberen Stephanusweg schon auf echte Tradition zurückgreifen, denn das Fest auf dem Wendeplatz wird schon seit 1976 regelmäßig gefeiert.

Tradition geworden ist inzwischen auch, daß die Sommerwanderung der Feuerwehr am letzten Feriensamstag stattfindet. In diesem Jahr fand der Abschluß der Feuerwehr-Familien-Wanderung (20.8.) seinen gemütlichen Abschluß auf dem Grillplatz.

Ja, das waren auch schon die wesentlichen Ereignisse während der Sommerferien, ausgenommen natürlich das Schützenfest, das in die ersten Ferientage fiel. Da war was los auf der Friedrichshöhe unter den Linden. Natürlich fand das eigentliche Fest zum allergrößten Teil wieder draußen statt: der Wettergott meinte es gut mit dem Schützenvolk. Mancher Fesbesucher hat die schöne Halle gar nicht von innen gesehen.

Wie üblich eröffnete die Gecktaufe (7.7.) die Schützenfestfeierlichkeiten (9.-11.7.). Neuer Geckpate, der im nächsten Jahr für einen neuen Geck zu sorgen hat, wurde in diesem Jahr Erich Eckey. Das traditionelle Festprogramm: Totenehrung, Vogelaufsetzen, Königinkonzert, Jubilarehrung, Festzug und Tanz sorgten sür einen reibungslosen Festverlauf. Den Kampf um die neue Königswürde konnte schließlich Franz-Jürgen Sölken für sich entscheiden. Zur Königin erwählte er sich seine Verlobte Stephanie Freimuth. Leider wurde der Festzug am Montag durch Regenwolken sehr verkürzt, aber die Stimmung anschließend war trotzdem bombig.

Auch am traditionellen Dienstag war die Stimmung recht gut, als Markus Aßmann neuer Blechkönig wurde und sich Andreas Bertram zur »Königin« erkor.

Ungewöhnlich war ein Besuch, den das alte Königspaar Stübbeke/Blöink miterleben konnte. Zusammen mit zahlreichen anderen Königspaaren waren sie auf Einladung von MdB F. Tillmann in Bonn bei Bundeskanzler H. Kohl (12.7.) und besichtigten anschl. noch den WDR. Eine tolle Sache, die sicher Spaß gemacht hat.

Spaß gemacht hat mit Sicherheit auch das sog. »Rehessen« der Feuerwehr (2.7.), das nun schon seit ca. 6 Jahren regelmäßig im neuen Jagdhaus stattfindet.

Auch das traditionelle Sommerfest des MGV auf dem Grillplatz (2.7.) sollte hier nicht unerwähnt bleiben. Fröhlicher Gesang in gemütlicher Runde am Lager-Feuer – ja das macht Spaß!

Etwas Neues hat sich die Grundschule einfallen lassen: Anstatt eines Schulfests mit allen möglichen Spielen usw. haben Lehrer- und Elternschaft eine »Dorfralley« durchgeführt. Nach gemütlichem Kaffee wurden die einzelnen Kinder in kleinen Gruppen ins Dorf geschickt. Dort mußten sie verschiedene Aufgaben lösen. Nach der Rückkehr in die Schule gab es für die Kinder zunächst eine Trink- und Erholungspause, während die Fragebögen ausgewertet wurden. Natürlich gab es Urkunden und Preise für die erfolgreiche Teilnahme, wichtiger war aber der Erlebniswert für Kinder und Eltern.

»Hot pants«

Nach einem Schützenfestbesuch
im wunderschönen Breitenbruch
man wollt' noch nicht sofort nach Haus
und tobt in einer Bar sich aus.
Dabei platzt A. die Hosennaht.
Und M., der ist ja schön auf Draht,
hat eine Schere schnell zur Hand
und schneidet flink und ganz galant,
nachdem noch tönte: »Du bist feige!«,
im Zick-Zack ab die Hosenbeine.
Den Weg nach Haus A. vergiß A. nie,
Den Weg nach Haus vergiß A. nie,
denn es wurd kühl am schönen Knie!

Die Arnsberger Post erhält am 15. 9. '88 die Tel.-Nummer

02937-2480

Fenster vom Schreinermeister
Qualität ein Leben lang

HENNECKE GmbH
Inh. Brüggemann

● Ein handwerklich ausgereiftes, von Architekten bevorzugtes Vollkunststoff-Fenster

Kunststoff-Fensterbau
Bau- u. Möbelschreinerei
Innenausbau

WINTERGÄRTEN
ZUM GÜNSTIGEN BASIS-PREIS!
Günstiges Basis-Modell, vielseitig ausbaubar. Hochwertige Aluminiumprofile, 6 mm Klarglas.
Im Dach Sicherheitsglas oder Steg-Doppelplatten. 1 Tür, 1 Dachklappe, Dachrinne mit Wasserspeiern. Markenqualität!

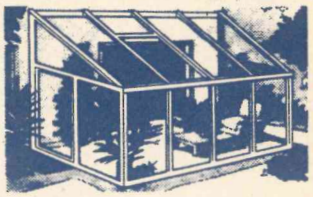

Beratung und Prospekte durch:

HENNECKE GmbH
5778 Meschede-Enste
Telefon (0291) 2712

Kunststoff-Fenster + -Haustüren direkt vom Hersteller



pelz+mode Reiss

Arnsberg 2 · Clemens-August-Straße 19
Tel. (0 29 31) 1 04 40

. . . präsentiert die

Pelz-Collection 1988/89

in bewährter Qualität und Verarbeitung sowie aktuelle Vorschläge zur Umgestaltung und Modernisierung Ihres alten Pelzes.

Aufbewahrung · Reinigung · Pflege

Wer Qualität und Preis vergleicht, dem fällt das Kaufen bei uns leicht.

Willkommen zum doppelten Vergnügen
Hüstener Kirmes + Wohnwelt Wortmann

Samstag von 9-14 Uhr durchg. geöffnet · Sonntag von 14-18 Uhr Verkauf

Auch am Kirmes-Montag von 9.00 – 18.30 Uhr geöffnet

Packen Sie die Gelegenheit beim Preis

Einmalige Gelegenheit für kluge Köpfe, die kurzentschlossen außergewöhnliche Vorteile nutzen wollen.

Das ist die Attraktion für Jung und Alt! Nur 1 mal im Jahr haben Sie die Gelegenheit, an einem Sonntag in aller Ruhe und mit der ganzen Familie Möbel einzukaufen.

Der Chef verkauft selbst!

An den Kirmestagen versteigert er Restposten, Auslaufmodelle deutscher und ausländischer Markenhersteller und Einzelstücke in allen Abteilungen. Wir garantieren: so günstig kommen Sie so schnell nicht wieder zu neuen Möbeln.

LEISTUNGEN noch und nöcher!

Im Hochsauerland-Kreis Die Nr. 1



Flohmarkt vor dem SB-Markt.

Wohnwelt Wortmann

5760 Arnsberg1/Hüsten an der B 7 · Telefon 02932/4197

Nur das zählt:



Lie
SUF

Auswahl, Service,



Stuhl **98.–**
Kiefer massiv
DM 98,-

Moderne Wohnwand
ca. 300 cm
Eiche rustikal
DM 990,-

990.–

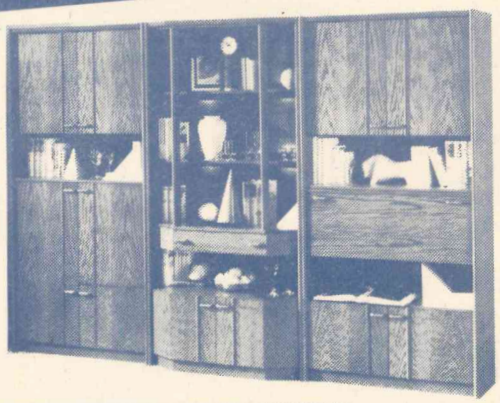

Gestell-Garni
im strapazierf
Buffatex. 3-Si
2-Sitzer und
DM 2798,–

2798

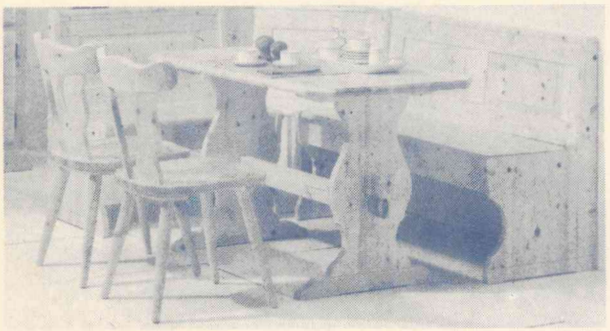

Truheneckbank, Kiefer massiv, 173 x 135 cm · 2 Stühle, Wangentisch. Kompl. **DM 978,-**

978.–

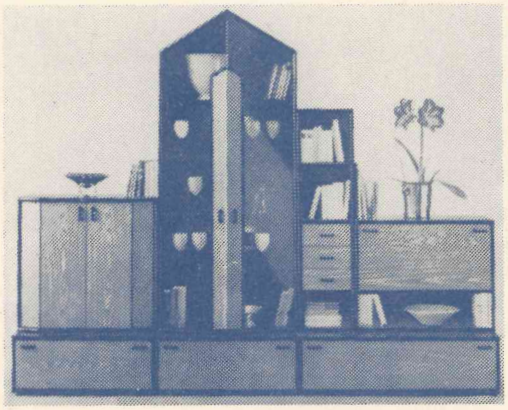

Moderne Anbauwand
in Kunststoff Esche schwarz-Nachb. Front metallicfarben grau. Interessant verarbeitete Giebelvitrine, Schubkasten-Element und Barfach.
DM 999,–

999.–

Eckbankgruppe
Eiche rustikal
bestehend aus:
1 Eckbank,
Tisch,
2 Stühle
DM 998,-

998.–



An alle, die rechnen können! Bei uns ist Ihre Mark unheimlich stark!

Rustikale Tischgruppe, Tisch 6eckig und 6 Stühle. Kompl. **DM 1298,-**

1298.–





Stapelwand, Eiche rustikal, ca. 310 cm
DM 1698,–

1698.–



Speise
Eiche
Sideboard
4 Schubk
548,
Sideboard
4 Schubk
698,
Vitrine, 2t
898,

stuhl
PREIS DM **20.-**

Diese Woche: Langer Samstag 8.45 – 18.00 Uhr
Kirmes-Samstag 8.45-14.00 Uhr
verkaufsoffener Kirmes-Sonntag 14-18 Uhr
Kirmes-Montag 8.45-18.30 Uhr

Kleiderschrank
mit 3 Schubkästen
Kieferdekor
Abholpreis DM **298,–**
2türig
Abholpreis DM **149,–**

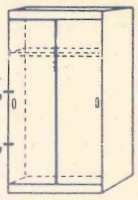

149.–

Schärfste Preise!

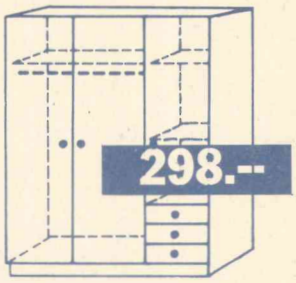

298.–

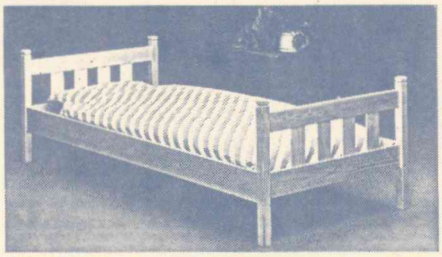

Jugend-Auflagen-Set
aus hochw. Federkernauflage,
2 Rückenkissen, Schonerdecke
und Federholzrahmen,
90 x 200 cm
Abholpreis DM **199,–**

119.–



199.–

Alles Abholpreise



Mod. Kuschelecke mit strapazierfähigem Stoff
DM 1498,–



1498.–



Schlafzimmer, Echtholz, Eiche rustikal, kompl. ohne Auflage und Deko. **DM 1498,–**

1498.–

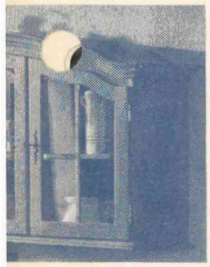

Hängeschrank
3türig
448,–
Trapezschrank
998,–
Eckschrank
589,–

1298.–



Garnitur
3-2-1
DM 1298,–

Im Hochsauerland-Kreis Die Nr. 1

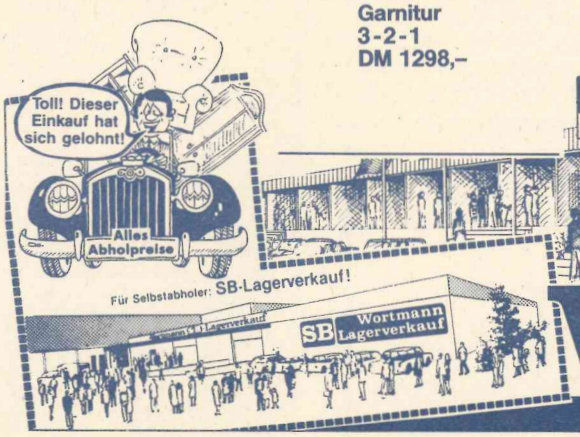



Wohnwelt Wortmann

5760 Arnsberg1/Hüsten an der B 7 · Telefon 02932/4197

Bruchhausener Dorfkalender 1989

Durch die Neugliederung bzw. Eingemeindung in große Städte sind viele kleinere Ortschaften auf der Strecke geblieben. Nicht so der Ortsteil Bruchhausen. Nach dem Subsidiaritätsprinzip sorgen die Bürger und der Verein dafür, daß die eigene Geschichte, eigenes Leben erhalten bleiben. Ganz besonders aktiv ist hier die Kolpingsfamilie Bruchhausen. So gibt sie auch in diesem Jahr wieder einen Dorfkalender 1989 heraus.

Dieser schöne Monatskalender umfaßt neben dem Kalendarium sämtliche Termine aus dem Vereins- und Dorfgeschehen sowie 12 schwarz-weiß Fotos aus dem Dorfleben. Die begrenzte Auflage kann ab September bestellt werden, Preis DM 9,80.

Text: Franz-Jörg Schulte
Foto: Aus dem Dorfkalender '89

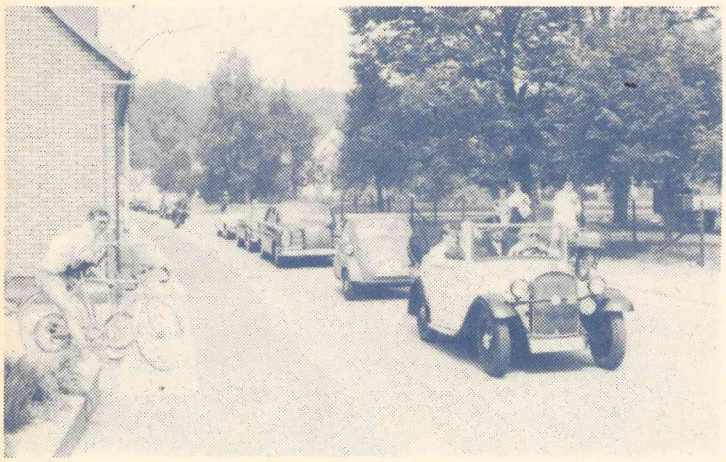

Aus dem Dorfkalender 1989

Für die vielen Glückwünsche und Aufmerksamkeiten anläßlich meines 50. Geburtstags, für das Ständchen um 8 Uhr 8, für die vielen schönen Stunden, insbesondere den wunderbaren Abend in der Schützenhalle mit dem tollen Unterhaltungsprogramm möchte ich mich an dieser Stelle ganz herzlich bedanken.

Mein besonderer Dank gilt meinen Freunden vom Rokky-Sparclub, die wesentlich zum Gelingen dieses, für mich unvergeßlichen, Tages beigetragen haben.



med. Fußpflege
Hans-Dieter Degen
Steinweg 3 · 5760 Arnsberg 2
Öffnungszeiten: Mo., Di., Do., Fr. 8.30-12.00 u. 14.00-18.00 Uhr
Mittwoch Ruhetag
Telefon: 02931/4455 · privat: 02931/16650
Termine nach Vereinbarung

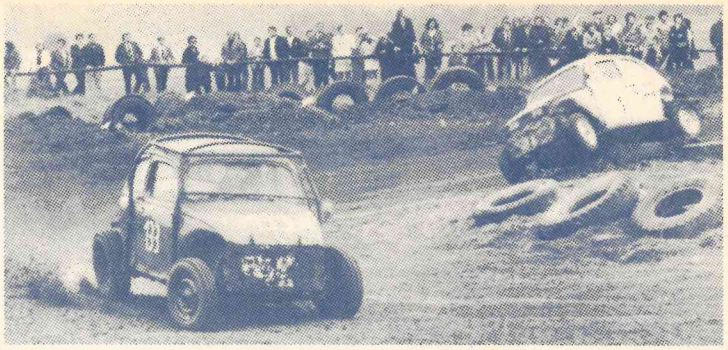

MSC-Oeventrop-Sauerland lädt ein zum Motorsportspektakel '88

10. Lauf zur Meisterschaft des Deutschen Ralley-Cross-Verbandes

Am 18. September ab 10 Uhr ist es wieder soweit!

RALLEY CROSS live heißt es dann in Oeventrop-Wildshausen, wenn wieder weit über 100 Fahrer um Punkte und Pokale kämpfen. Die diesjährige Ralley-Cross-Saison ist erst zu 3/4 vorüber und aus diesem Grund ist die Punktejagd noch nicht abgeschlossen.

Fahrer des MSC-Oeventrop wie Fritz Kampmann (Vize-Meister in der Klasse IV, 1987), Hans-Peter Schmidt, Volker Schulte, das BIM-BO-Team sowie sowie Christian Korte werden mit von der Partie sein.

Allen Freunden des Motorsports kann jetzt schon ein spannender und interessanter Renntag versprochen werden.

Der Start erfolgt in 7 Klassen, wobei die Einteilung nach dem Zylinderinhalt bzw. nach der Bauart vorgenommen wird. Bei der Klasse I-V handelt es sich um Fahrzeuge, wo Verbesserungen am Motor vorgenommen werden können. Klasse V ist zusätzlich den Eigenbaufahrzeugen vorbehalten. Klasse VI und VII ist für die serienmäßigen Fahrzeuge vorbehalten.

Nähere Informationen über die Fahrzeugbestimmungen können im Bedarfsfall beim Vorstand des MSC-Oeventrop erfragt werden.

Rolf Schönert



Das Buch ist für ***14,80 DM*** in der Buchhandlung Houtermanns, Fotoshop Franz-Jörg Schulte, dem Verkehrsverein am Neumarkt, Clemens-August-Bücherstudio, Schreibwaren Walter Röhrig, alle Arnsberg und Drogerie Paul Schönert in Oeventrop zu bekommen.

TEPPICHBÖDEN
Zoeppritz, Girloon, Anker, Schaeffler, Vorwerk, Objekt-Carpet
natürlich von
PARKETT-SAPP
MEISTERBETRIEB
5760 Arnsberg 2 · Zu den Werkstätten 15 (hinterm Bahnhof) · Telefon (02931) 13138



HERCULES Colorado
Damen oder Herren,
5-Gang-Rasterschaltung oder F+S-Dreigang, Alu- u. Nirosta-ausstattung
FAHRRÄDER MOTORRÄDER
WIERLEUKER
5760 Arnsberg 1
Bruchhausener Straße 67
Telefon (0 29 32) 46 76
5760 Arnsberg 1
Apotheker Straße 10
Telefon (0 20 32) 2 20 80
5760 Arnsberg 2
Clemens-August-Straße 41
Telefon (0 29 31) 1 40 49

Pfarrfest der Propsteigemeinde

Das Gemeindefest der Propstei findet in diesem Jahr verspätet – wegen der Festivitäten anläßlich der 750-Jahrfeier unserer Stadt – am 10. und 11. September statt. Wie alljährlich werden die Festtage eingeläutet mit der großen, exquisiten Kuchentafel. Es werden Spielaktionen für jung und alt geboten, Gewinnchancen aus der reichbestückten Tombola, antiquarische Bücher zu Mini-Preisen.

Kasperle erfreut Kinder und Erwachsene mit einem neuen Stück von Sybille Rubens: der große Kurfürst Clemens-August weilt anläßlich des Jubiläumsjahres unter den Irdischen und staunt über das Arnsberg von heute. Die Kinder können auch nach Herzenslust unter sachkundiger Aufsicht spielen, malen, zaubern, sich verkleiden, wenn ihnen das Klönen der Erwachsenen langweilig wird.

Attraktion am Sonntagnachmittag ist die große Modenschau unter dem Motto »Kleider heute und anno dazumal«.

Um 16.30 Uhr, nach dem Kaffeetrinken – werden in der Aula des nahen **Mariengymnasiums** schicke, aktuelle Modelle aus dem Modehaus **Cruse** und flotte, praktischen Kindermoden aus **Anjas Kinderladen** von Models aus eigenen Reihen vorgeführt. Neben den Neuheiten gibt es aber interessante Kostbarkeiten und Raritäten von anno dazumal zu sehen.

Wie kleideten sich Arnsberger Bürgerinnen gestern und vorgestern? In den »Murken« der Arnsberger Bürgerhäuser fanden sich trotz Wegwerftrend und Kriegsverlust noch »Schätzchen«, die unser Herzen heute höher schlagen lassen: z. B. das gute, braune Festkleid aus dem Jahre 1860 mit Brosche, Hut und Tasche, der schwarze Hochzeitsstaat aus dem Jahre 1900, die einst verschämten »Sous« und Nachtjäckchen der Gattin des Hofbuchdruckers, das zartrosa Biedermeierkleid der Maria Schilling, die kostbare, wunderschöne Perlentasche, handgestrickte, mit zarten, blauen Perlen bestickte weiße Strümpfe mit der Jahreszahl »1844«, phantastische Hüte und Taschen, Sonn- und Alltagskleider der Omas der 50er und 60er Jahre. Es lohnt sich zu kommen – auch aus anderen Stadtteilen!

Eintritt ist übrigens frei. Wer zufrieden ist und dennoch etwas in's Körbchen legt, hilft damit der Propsteigemeinde, die in letzter Zeit kostspieligen »Mucken« der uralten Gemäuer zu finanzieren. Und es handelt sich dabei ja nicht um die Kirche »des Propstes« – dem man zu Unrecht seine »Bettelpredigten« manchmal krumm nimmt – sondern um ein liebenswertes, unschätzbares Kleinod, auf das doch wohl alle Arnsberger stolz sein können.

Unser
Knüller-Angebot
für die kalte Jahreszeit

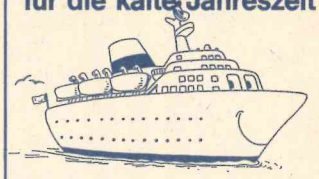

Vom kalten Europa in die zauberhafte Karibik
6.12. - 21.12.88
Frankfurt – Genua – Cartagena – Gibraltar – Madeira – Antigua – St. Barthelemy – St. Maarten – San Juan – Frankfurt
mit der »**MS OCEANOS**«
14-tägige Kreuzfahrt ab/bis Frankfurt schon ab
DM 2.350,-
Ausführliches Reiseprogramm, Beratung und Buchung im
Reisebüro ARNSBERG
Steinweg 6, Tel. 02931/1727

Mal was Neues auf den Tisch!
Thomas
im Trend
zu Tiefstpreisen
z. B.
»Trend« weiß
Kaffeeservice 15tlg.
Sie sparen DM 50,- **148,50**
Tafelservice 16tlg.
Sie sparen DM 90,- **272,85**
WINTER
Glas · Porzellan · Geschenke
5760 Arnsberg 2
Gutenbergplatz · 02931-14747

Kronland
sb·getränke·shop
Coca-Cola 12 x 1,0 l **12,95**
Hannen Alt 20 x 0,5 l **15,95**
Graf Bernhard Mineralwasser 12 x 0,7 l **3,45**
Lüneburger Pils Bügelflasche 20 x 0,33 l **16,95**
Kästen ohne Pfand
Mehr als 650 mal in Deutschland mit über 200 Getränkesorten!
P direkt am Shop
Oeventrop
Glösinger Str. 21



Kostenloses Anzeigenblatt für Alt Arnsberg, Breitenbruch, Bruchhausen, Freienohl, Niedereimer, Oeventrop, Oltp, Rumbeck, Uentrop u. Wennigloh
Der ideale Werbeträger zwischen Freienohl und Bruchhausen!

ARNSBERGER POST
Herausgeber: Franz-Josef Molitor
Redaktion: Am Sonnenstück 21, 5760 Arnsberg 2-Oeventrop, Tel. (02937) 6513 + 425 + 1878
Auflage: 15.700 verteilte Exemplare.
Erscheinungsweise: Die ARNSBERGER POST wird jeweils am Mittwoch/Donnerstag vor einem »Langen Samstag« an die Haushalte und Geschäfte in Alt-Arnsberg, Breitenbruch, Bruchhausen, Freienohl, Niedereimer, Oeventrop, Rumbeck, Uentrop und Wennigloh verteilt.
Satz: Fotosatz-Studio Franz-Josef Molitor, Am Sonnenstück 21, 5760 Arnsberg 2-Oeventrop, Telefon (02937) 6513 + 1878.
Druck: Druckhaus Schönert, Alte Ruhr, 5760 Arnsberg 2-Oeventrop, Tel. (02937) 1428.
Zur Zeit gilt unsere Anzeigenpreisliste Nr. 5 vom 1. März 1984.

Die Verwendung von Anzeigenlayouts, Mitteilungen etc. durch andere als die Herausgeber ist – auch auszugsweise – nur mit Genehmigung derselben zulässig.

Jetzt Kredit!
Noch sind die Zinssätze günstig!
Mit Ihrem individuellen Anschaffungskredit von uns sind Sie Barzahler und können sich Ihre Wünsche, z. B. ein neues Auto, sofort erfüllen.
Volksbank Sauerland eG
Unsere Niederlassungen:
in Arnsberg 2: Gutenbergplatz 34, Steinweg 9
Oeventrop, Kirchstraße 36
Wennigloh, Müssenbergstraße 61

Leseprobe

aus dem Arnsberger Buch »Das Tagebuch einer kleinen Stadt« von Franz Predeek: . . .

dem Giebelfenster gebeugt, seine Tageszeitung beim Scheine der großen Bogenlampe zu lesen, die als Vollmond am Himmel hängt. Doch schon bei den „Neuesten Nachrichten" nickt er ein, nachdem er noch gerade die Verlobung von Mingens Minchen und Rumbergs Georg gelesen.

Währenddessen durchmißt der Herr Buchdruckereibeseitzer die abfallende holperige Stiege, um sich zur Abendrunde zu begeben. Der Herr Professor erzählt gerade von den Steinpilzen in der Berbke und in der Wanne und von dem guten Kaffee in Untereimer. Liebenswürdig und einladen wie immer, nimmt der Herr Buchdruckereibesitzer Platz während der Herr Deputationsrat von den neuen Forschungen über Kalkvorkommen in Schumachers Kopf und von einer wohlgelungenen Vergrößerung eines Jugendbildnisses von Johanna Baltz berichtet.

Während draußen Luise Hensels Abendworte längst verklungen, sammeln sich die Honoratioren meiner Bergstadt mählich um den runden Tisch wie die Falter um die Lampe.

„Wirtschaft, Horatio!"

Aber Horatius ist gerade beim Abendbrot und hört und sieht während dieses gedeihlichen Eßvorganges nichts von der Außenwelt. So hat Streiters Karl alle Hände voll zu tun, um die Wünsche der Tafelrunde zu befriedigen. Draußen ist es mittlerweile ein wenig kühl geworden, so kühl sogar, daß dem braven Streiters Karl ein Eisklumpen vom Herzen fällt, als der Herr Studienrat Grautecke feststellt, daß das Bier nunmehr kalt genug sei und daß die Blume des sauerländischen Pilsener richtig stehe. Das Wort von der Blume schnappen noch die soeben eintretenden

Das Buch ist zum Preise von DM 14,80 im Arnsberger Fotoshop, Alter Markt, Buchhandlung Houtermanns, Alter Markt, Verkehrsverein am Neumarkt, Clemens-August-Bücherstudio, Clem.-Aug.-Str., Schreibwaren Walter Röhrig, Gutenbergplatz und der Drogerie Schönert, Oeventrop erhältlich.

Planungen für das »Gutenbergplatzfest« laufen auf vollen Touren

Am 23., 24. und 25. September feiern die Gutenbergplatzanlieger gemeinsam mit der Arnsberger Bürgerschaft die Einweihung des neugestalteten Gutenbergplatzes. Wie uns die Verantwortlichen, Thoralf Buchardt und Walter Röhrig mitteilten, laufen die Planungen für dieses Großereignis auf vollen Touren. An allen drei Tagen läuft auf dem Gutenbergplatz ein großes Programm ab. Die Festlichkeiten beginnen am Freitag um 15 Uhr mit vielen Aktionen der anliegenden Geschäfte und Attraktionen für die Besucher. Neben vielen Spielmöglichkeiten für Kinder und Jugendliche, Theaterstückchen, Luftballonwettbewerb, Volkstänzen sind natürlich Verkaufsstände mit Eß- und Trinkbarem vorhanden, so daß ein jeder Besucher voll auf seine Kosten kommt. Gegen 17 Uhr wird das Butterbettchen-Denkmal eingeweiht. Zu diesem Zeitpunkt werden auch die Wanderer des SGV und Arnsberger Heimatbundes an Ort und Stelle eintreffen um dieser Zeremonie beizuwohnen.

Am Samstag ist von 10-12 Uhr Wochenmarkt, an diesem Tag einmal mit Blasmusik.

Am verkaufsoffenen Sonntag (25.9.) startet dann das große Finale mit Basketballspielen der Rollstuhlfahrer, Reaktions- und Sehtest, Torwandschießen, Kinderfotos usw. Und natürlich dies alles wieder mit Musik und Bier- und Grillständen. Wahrlich, ein lohnendes Ziel.



Auto-Verwertung Böhnke Tel. (0 29 31) 7 74 04

Verkauf von ausgebauten und geprüften **Kfz-Ersatzteilen**
Ankauf von Unfall-**Kfz** und anderen.
Arnsberg 2, Dieselstr. 11, Gewerbegebiet Alte Ruhr an der B 7

Nebenjob als Interviewer/in in der Marktforschung vergibt FIELD RESEARCH, Lortzingstraße 5, 4500 Osnabrück.

Australien

Austr. Firmen (div. Branchen) in Sydney/Melbourne suchen dringend Fach/Arbeiter für Dauereinsatz bei überdurchschn. Bezahlung. Kompl. Info (90 S7 über Austr. mit Visabeantragung, Stellennachweis u. Kauf v. bestehenden Firmen. DM 49,50 port frei p. Nachnahme od. Scheck. Agentur Henley/Goller Melbourne 3000 Zweigbüro D 72335 Salach, Hauffstraße 20.

KÜCHEN

Sonntags-Küchenschau von 14.00 bis 17.00 Uhr – Keine Beratung, kein Verkauf –

Sindern Küchentenne
5760 Arnsberg 2 · Niedereim
Stephanusweg 35 · Tel. 02931/61

Erfolgreich werben, dort wo die Kundschaft wohnt – zwischen Bruchhausen und Freienohl – natürlich in der »ARNSBERGER POST«

EIN ECHTER FREUND ZUM KLEINEN PREIS.

Renault 5

Durch die Bank günstig, der Renault 5 in allen Modellversionen. Vom Renault 5 Campus mit 33 kW/45 PS bis zum Renault 5 GTE mit 69 kW/95 PS, als Benziner oder supersparsamer Diesel. Mit vielen serienmäßigen Extras immer der richtige Freund für jeden Geschmack.

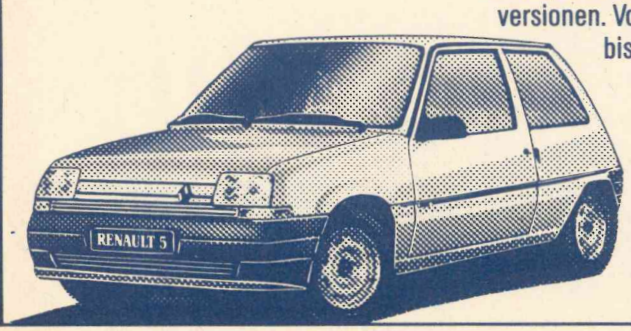

AutohausAssmann
Bahnhofstr. 78 · Tel. 02903-581-2
5778 Meschede 3-Freienohl

5 aus unserem Gebrauchtwagen-Angebot

Renault 11 Broadway, 1228 ccm 54 PS, EZ 30.4.86 km 27.742 **9.950,-**

Ford Escort Express, 1264 ccm, 60 PS, EZ. 21.5.86 km 26.500 **10.900,-**

Jahreswagen Renault 21 GTD-Diesel steuerfrei 2068 ccm, 65 PS, km 34.900 **18.500,-**

Renault 11 Turbo 1387 ccm, 105 PS, EZ 26.3.84, km 63.900 **10.900,-**

Peugeot 205 GRD-Diesel steuerfrei, 1757 ccm, 60 PS, EZ 21.10.86, km 24.200 **12.200,-**

Alle Fahrzeuge i. KA, günstige Finanzierung. Sprechen Sie mit uns.

Autohaus Assmann
Bahnhofstr. 78 02903-581-2
5778 Meschede-Freienohl

Der neue
Mitsubishi Galant
Harmonie in Technik und Design

3 JAHRE GARANTIE bis 100 000 km



Serienmäßiger Drei-Wege-Katalysator mit Schadstoff-Controll-Diagnose und **3 Jahren Garantie bis 100.000 km** für das gesamte Fahrzeug.

MITSUBISHI
Dauerhafte Autofreude

Autohaus Metzner
Vertragshändler – 5760 Arnsberg 1 – Eickelstraße 2 – gegenüber Famila – Telefon 02932/ 4427

SUPER-LEASING FÜR STARLET 1,0.



So niedrig ist der Leasingbetrag für ein Auto, das soviel zu bieten hat:

- den sparsamen, aber spritzigen 12-Ventiler mit 40 kW/54 PS,
- den großzügigen Innenraum mit vielen Serienextras
- und letztendlich den Klassensieg in der aktuellen ADAC-Pannenstatistik.

Leasingson-* derzahlung	DM 4.250,–
Laufzeit	24 Monate
Gesamtfahrleistung	30.000 km
monatliche* Leasingrate	**DM 75,–**
* plus Überführung	DM **750,-**

Ein Angebot der TOYOTA KREDITBANK.

Wo gibt's denn so was? Natürlich bei uns:

Auto Müller GmbH
Toyota-Vertragshändler
Ruhrstraße 32 · Tel. 02931/4766
5760 ARNSBERG 2

TOYOTA

Inserieren bringt Gewinn!

DORMA tormatic

Non-stop in die Garage

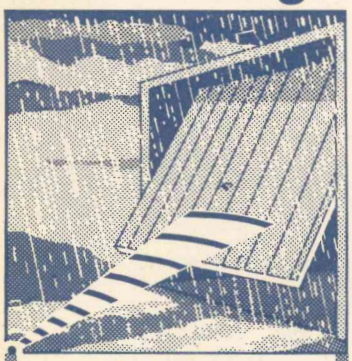

z. B. bei Regen

Rund 180 Tage Sauwetter im Jahr: Da lohnt sich doch ein ferngesteuerter Garagentorantrieb. Ein DORMA tormatic-Antrieb! Weil er so einfach zu bedienen ist wie Ihre TV-Fernsteuerung. Weil er so robust ist, um die nächsten 20 Jahre Ihr Garagentor zuverlässig „Auf und Zu" zu machen. Weil er in fast jede Garage nachträglich eingebaut werden kann.
Noch heute Informationen anfordern!

DORMA tormatic



Wie von Zauberhand: Garage auf, Garage zu.
Beratung und Montage:

METALLBAU RAINER FINKE
ARNSBERG 2
Ruhrstr. 27a · Tel. (02931) 3006

M. Lehmann
EURAMOBIL
Vertragshändler

VERMIETUNG: zu günstigen Preisen
VERKAUF:
Neu- und Gebrauchtfahrzeuge
SERVICE:
Ver- und Entsorgung, Waschplatz

Besichtigung auch sonntags möglich!

ARAL
Margarete Lehmann
Aral-Autocenter
Hüstener Straße 44
5760 Arnsberg 2
Telefon 02931-6095

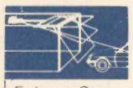

Der Garagentor-Antrieb, der mitdenkt
BOSCH
Fahren Sie vor – Bosch öffnet das Tor
Wir beraten Sie und übernehmen den Einbau

BAUELEMENTE
W. Ebert + R. Uerschels
Ruhrstr. 56 · Tel. 3649
5760 Arnsberg 2

Service rund um's Auto!

- Instandsetzung aller PKW-Fabrikate
- Reifen und Zubehör zu Superpreisen
- Anerkannte ASU und DEKRA-Werkstatt
- Werkstattgeprüfte Gebrauchtwagen
- Beseitigung von Unfall- und Rostschäden – unser Lackierer berät Sie gern –

Ihr Partner rund um's Auto



AUTO-STEINKE
Oeventrop Telefon 02937/6496

Wir bitten unsere Leser, die in der »Arnsberger Post« inserierenden Geschäfte bei Ihren Einkäufen besonders zu berücksichtigen!

Nutzen Sie unsere Vorteile

Tanken Sie mit Kreditkarte
Keine monatlichen Gebühren
Keine Vorauszahlungen
Verkehrsgünstige Lage

B. Grüne & Sohn
Arnsberg · Tel. 02931/10735

GRÜNE
Mineralöle

Gräser . . .

eine Zierde für jeden Garten

Bärenfellgras	ab	**1,90**
Lampenputzergras mit Ähren	ab	**4,40**
Pampasgras – starke Pflanzen –	ab	**15,00**
Chinaschilf – starke Pflanzen –	ab	**10,50**

Erica carnea in Sorten mit Topfballen	15-20 cm Ø	**3,85**
Blühende Heide mit Topfballen	15-20 cm Ø	**2,80**

BdB GARTEN BAUMSCHULE

RÖHRIG

5760 Arnsberg 2 · Altes Feld
Telefon (02931) 3201

Geschäftszeiten:
täglich 7.00-18.00 Uhr durchgehend
Samstag 7.00-13.00 Uhr

Wer nicht inseriert wird vergessen!

Interview nach Fragebogen

Können Sie sich eine angenehmere Nebentätigkeit nicht nur am Wohnort vorstellen? Im Hintergrund eines der angesehensten deutschen Marktforschungs-Institute; im Vordergrund Sie, als freie Interviewerin. Schreiben Sie uns. Wir informieren Sie dann ausführlich. Postkarte genügt. Abt.-Nr. 32 C

SAMPLE INSTITUT GBMH · Papenkamp 2 - 6, 2410 Mölln · Tel.: 04542/801-264

25 Jahre Bauträger Neubau

Komfort-Eigentums-wohnungen in Arnsberg 2

- Zentrale Innenstadtlage Ringstraße 31 (Nähe Regierung)
- Wohngerechte Grundrisse 2 Zi., 60 qm; 3 Zi., 73 qm; DG 4 Zi., 107 qm
- Gute Raumausstattung

– Ab sofort Beratung und Verkauf –

Bauträger · Hausverwaltung · Immobilien

HAUSBAU DAMM KG

5760 Arnsberg 2 · Hellefelder Straße 11 · Ruf (0 29 31) 20 58

MEPHISTO®

DAS HIMMLISCH BEQUEME LAUFWUNDER

DER TOLLE «ALL-ACTION»-SCHUH

- **Stossdämpfer-Absatz :** Für ermüdungsfreies Gehen. Schont Gelenke und Bandscheiben.
- **AIR-JET Luftzikulation :** Für mehr Frische am Fuss.
- **Reine Latex-Zwischensohle :** Sorgt für ermüdungsfreies Gehen und moosweiches Auftreten.
- **Mephisto**, Schuhe für Damen, Herren und Kinder.

RUNOFF SCHUHE FÜRS LEBEN



Auch in Nubuk-Leder

Schuh Prange
Arnsberg 2 · Steinweg

Samstag durchgd. bis 18.00

Audio · Video

tele-dienst piwinski

Anerkannter High-Fidelity Fachhändler dhfi
Clemens-August-Str. 55 · Arnsberg 2 · Tel. 02931/10277

VW Polo Steilheck	Modelljahr 1983, 40 PS, 44.00 km	**7.800,-**	
*** VW Golf GTI**	Modelljahr 1984, 112 PS, 73000 km	**13.500,-**	
*** VW Golf L**	Modelljahr 1980, 50 PS	**4.500,-**	
*** VW Polo Fox Steilh.**	Katalysator, Modelljahr 1986, 45 PS, 37.000 km	**10.950,-**	
*** VW Santana LX**	Modelljahr 1984, 75 PS, 69.000 km	**11.800,-**	
*** Audi 80 CL Automatic**	Modelljahr 1983, 75 PS, 34.000 km	**10.600,-**	
*** Audi 80 GLS**	Modelljahr 1980, 75 PS, 71.000 km	**6.500,-**	
*** Audi 80 CC**	Modelljahr 1985, 75 PS, 56.000 km	**13.900,-**	

* im Kundenauftrag

Autohaus JOST

Ihr V·A·G-Partner für Volkswagen und Audi

V·A·G Audi

Clemens-August-Str. 75–77 · 5760 Arnsberg 2 · Tel. (0 29 31) 17 06

Nr. 8 39. Jahrgang 22. September 1988 An alle Haushaltungen!



ARNSBERGER POST

Das älteste, kostenlos verteilte Anzeigenblatt der Bundesrepublik Deutschland

Arnsberger Herbsttage mit großem Programm

Eigentlich haben die Arnsberger Herbsttage schon längst begonnen, nämlich mit dem Künstler-Symposium in der Promenade. Die interessierten Bürger erleben hier seit einigen Wochen die Entstehung von Kunstwerken hautnah. Der Übergang zu den Herbsttagen bildet die »1. Arnsberger Kunstmeile«, Arnsberger Künstler präsentieren ihre Werke in den Geschäften und Auslagen auf dem Steinweg/Alter Markt.

Richtig rund – liebe Leser – soll es erst vom 23.-25.9. gehen. Was sich dann in Arnsberg 2 abspielt, ist schon gewaltig.

Da ist z. B. die feierliche Enthüllung des Butterbettchen-Denkmals auf dem Gutenbergplatz (Freitag 17 Uhr). Klar, daß dieses Ereignis von den Betrieben rund um den sehr schön gestalteten Platz genutzt wird, auch sonst über 3 Tage Einiges zu bieten.

So finden zahlreiche Wettbewerbe, Tanzvorführungen, Tests am Gesundheitscomputer und Aerotrimmgerät neben den lukullischen Unterlagen wie Kaffee- und Kuchentheke, Bierstände und dem Genuß von »Butterbettchen-Klappbütterkes« statt. Und so geht es dann auch mit dem Wochenmarkt am 24. 9. und dem verkaufsoffenen Sonntag am 25. 9. weiter. Weitere Clous an diesen Tagen: Ein Basketballspiel für Rollschuhfahrer, Torwandschießen, viel Musik.

Aber auch an anderen Plätzen und Einkaufsstraßen können sich die Interessierten tummeln:

So wird am Freitag am Maximilianbrunnen um 19.00 Uhr der

Bauträger 25 Jahre Bauträger
Neubau Neubau
Komfort-Eigentums-wohnungen
in Arnsberg 2
● Zentrale Innenstadtlage
Ringstraße 31 (Nähe Regierung)
● Wohngerechte Grundrisse
2 Zi., 60 qm; 3 Zi., 73 qm; DG 4 Zi., 107 qm
● Gute Raumausstattung
– Ab sofort Beratung und Verkauf –
Bauträger · Hausverwaltung · Immobilien
HAUSBAU DAMM KG
5760 Arnsberg 2 · Hellefelder Straße 11 · Ruf (0 29 31) 20 58

Arnsberger Herbst-Tage
vom 23.9. bis 25.9.198.
„wir haben am Sonntag von 14 - 18 Uhr für Sie geöffnet!
CRUSE
ARNSBERG
Zur Feldmühle 21-23

5760 Arnsberg 2
Ruhrstr. 70-72 (B 7/229)
Fernruf (02931) 8080
Hoevel
AUDI
5778 Meschede
Im Schwarzen Bruch 39
Fernruf (0291) 4700

Faßanstich zur Eröffnung des »Münsterländer Handwerkermarktes« vorgenommen. Am Samstag dann:

Vogelausstellung in der Gaststätte »Zur Börse«; die Musik einer holländischen Großorgel wird in »Arnsbergs Guter Stube« nicht nur Orgel-Fans erfreuen; gleichzeitig lädt das Jugend-Akkordeon-Orchester Heinz Keck zum musikalischen Stelldichein; nachmittags ein großes Reise-Quiz des Touristic-Centers im Brückencenter.

Am Sonntag dann – wer erinnert sich nicht an den Trubel der letzten Jahre – **verkaufsoffener Sonntag.** Da ist überall etwas los. Gutenbergplatz, Brückencenter, Steinweg/Alter Markt – bei gutem Wetter erwarten die Veranstalter zigtausend Besucher. Aber wenn man sich Waren-Angebot und Programm ansieht, so muß man einfach feststellen: **Die Arnsberger Herbsttage – es lohnt sich, für klein und groß zu kommen.**
Text: Franz-Jörg Schulte
Bild: Archiv Röhrig.



Schon vor 30 Jahren zog der Wochenmarkt auf dem Gutenbergplatz große Käuferschichten an.

Die Modenschau übertraf alle Erwartungen

Sehr zufrieden waren die Veranstalter des Pfarrfestes der Propsteigemeinde. An beiden Tagen gab es sehr guten Besuch – und das trotz der weiteren zahlreichen »Festivitäten-Angebote« die zur Zeit und auch wegen des Stadtjubiläums in üppiger Form über die Bühne gehen.

Zweifellos waren die Modenschau am Sonntag in der Turnhalle Mariengymnasium der Knüller. Vor restlos überfülltem Haus stellte Moderator Ellebrecht die Amateur-Models vom Baby bis zu den Großeltern vor. Vor allem den Kleinen machte es sichtlichen Spaß, den Chic der nächsten Saison vorzuführen. Heiter und unbefangen stolzierten sie in den neuesten Creationen der Fa. Kindermoden Anne Blume über den Laufsteg. Das Neueste für Twens und Ladys, für den erfolgreichen Herrn und die elegenate Dame gabs vom Modehaus Bernhard Crsue zu bewundern. Der Applaus für die Moden und die Models galt beiden Arnsberger Häsuern, die sich professionel auf dieses Ereignis vorbereitet hatten.

Nach einer Tanzeinlage der TV-Sportler aus der guten alten Zeit boten dann die Damen aus den Reihen von Propstei eine Nostalgie-Modenschau, die sich sehen lassen konnte. Unter der Regie von Frau Regniet waren aus alten Arnsberger Familien Kleider und Hüte, Accessoires und Mode-Schnickschnack zusammengetragen worden; man fühlte sich in die Zeit zurück versetzt. Es war nicht schwer, sich vorzustellen, wie stolz Frau Narberhaus im Jahre 1850 ihren Einkaufsbummel erledigte, wie Frau Nagel im Eichholz promenierte, und das mit schwarzem Tüll mit betonter Taille oder im lachsfarbenen Kleid aus der Biedermeier-Zeit.

Zu dieser Modenschau, die Besucher kamen in über 2 1/2 Stunden voll auf ihre Kosten, und zu dem Schwung und Ideen-Reichtum, der diese Modenschau, aber auch das gesamte Pfarrfest auszeichnete, kann man Propst Kopshoff und seinen Verantwortlichen nur gratulieren!
Text: Franz-Jörg Schulte



In welchem Dress die junge Mutti mit ihrem Jüngsten einen Eichholzbummel macht, zeigt hier Annes Kinderladen.

Fensterbänke / Treppen aus:
MARMOR
GRANIT
SCHIEFER
KUNSTSTEIN
Freitragende Treppen

Seit 1948
Kachelofen + Luftheizungsbau
WILH. PESCH & SOHN
Zur Feldmühle 12, Arnsberg 2
Telefon (02931) 10488
Ausstellungs-Öffnungszeiten:
Mo.-Fr. 17-18.30, Sa. 9-13 Uhr (18.30 Uhr)
So. Freie Schau 10-12 Uhr
Fliesenverlegung

Ihr Küchenspezialist in Alt-Arnsberg
Zu den Herbsttagen Sonntag von 14-18 Uhr geöffnet
Ausstellungs-Küchen zu Sonderpreisen
HKM Möbelhof GmbH
Inh. Th. Blume u. W. Kneer
Clemens-August-Str. 95
Telefon (02931) 2020
5760 Alt-Arnsberg

Jetzt neu!
Fingernägel
perfekt und dauerhaft
durch modernstes Nail-Design
Wenn Sie Probleme mit Ihren Nägeln haben, wir helfen Ihnen! Nach der bewährten Methode von
American Nails
Jetzt auch bei uns: Sonnenbank
Med. Fußpflege
E. Balkenhol
Zur Feldmühle 8, Arnsberg 2
Telefon (0 29 31) 1 36 99

Papier und Feder
Clemens-August-Str. 41
Arnsberg 2

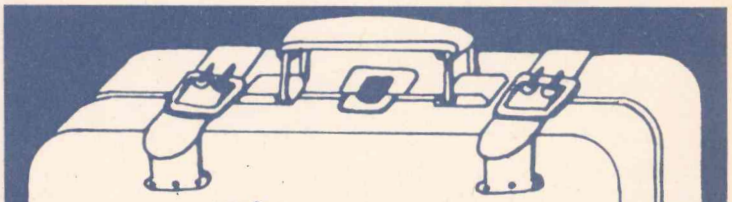
Die neue HERBSTMODE
ist eingetroffen!
Lederwaren Rickert
Inh. W. Tischmann
Promenade 2, 5760 Arnsberg 2

Urlaub privat.

Bei Scharnow finden Sie die schönsten Angebote für einen ungezwungenen Urlaub.

Der Winter naht – entfliehen Sie Schnee und Eis!

Langzeitreisen zu Extrapreisen

z. B. Zypern, Paphos, Appartement-Anlage Land of the Kings

7 Wochen
ab 1.12.88 für nur
DM 1414,-
im Studio für 2 Personen ab DUS.

Unser Büro ist auch am 25. 9. 1988 von 14-18 Uhr geöffnet!

SCHARNOW

Urlaub privat.

TUI REISEBÜRO Reisebüro ARNSBERG

Steinweg 6 · 5760 Arnsberg 2 · 02931/1727



Für das Länderspiel Deutschland-Holland am 19. Oktober 2 Haupttribünenkart. zu verkaufen. 02937/430

TOURISTIC CENTER ARNSBERG

REISE-QUIZ

SUPER PREISE

mit stündlicher Verlosung

Freitag, 23. September
10.00 bis 18.00 Uhr
in der Marktpassage – Neheim

Samstag, 24. September
9.00 bis 13.00 Uhr
im Brückencenter – Arnsberg

Tel. 02931-2049
02932-21075



Das Buch ist für ***14,80 DM*** in der Buchhandlung Houtermanns, Fotoshop Franz-Jörg Schulte, dem Verkehrsverein am Neumarkt, Clemens-August-Bücherstudio, Schreibwaren Walter Röhrig, alle Arnsberg und Drogerie Paul Schönert in Oeventrop zu bekommen.

Reifen · Reifen · Reifen

Der nächste Winter kommt bestimmt!

M + S Neureifen im Haft-Lamellenprofil sowie M + S Runderneuerungen durchfahren selbst den härtesten Winter.

Im Gewerbegebiet Schefferei / ehem. Gelände der Fahrradfabrik Bachtenkirch finden Sie uns.

Lassen Sie sich von Top-Konditionen überzeugen bei Ihrem Reifenhändler mit 25jähr. Berufserfahrung.



Helmut Kemper GmbH

Neureifen aller Art · Runderneuerungen
Batterie-Fabriklager-Ladestation
Autozubehör · Felgen

Hüstener Straße 30 · 5760 Arnsberg 2 · Telefon (02931) 6055

»Arnsberger Herbst« am und im Brückencenter

Freitag,	**23.9. 16 + 19 Uhr:**	**Modenschau der Firma Pluth im Kunstforum**
	15 Uhr:	**Große Herbsttombola im Obergeschoß**
Samstag,	**24.9. 10 Uhr:**	**Gewinnspiel des Touristic-Centers mit vielen Preisen**
Sonntag	**25.9. 14 Uhr:**	**Geschäftstrubel am und im Brückencenter**

Die gute Adresse für Tischkultur



Küche + Tisch

am Brückencenter
5760 Arnsberg 2

Wohnungsbauprämie: Termin beachten!

Nach den gesetzlichen Bestimmungen muß die Wohnungsbauprämie alle Jahre wieder neu beantragt werden, und zwar bis zum 30. 9. Für die 1987er Bausparbeiträge bekommt eine Prämie von mindestens 14%, wer im Jahr 1986 bestimmte Einkommensgrenzen nicht überschritten hat. Das sind bei der LBS Münster/Düsseldorf immerhin drei von vier Bausparern. Wer gut verdient, muß aber genau rechnen. Die gesetzliche Grenze von 24.000 Mark (Ledige) bzw. 48.000 Mark (Verheiratete) plus 1.800 Mark je Kind unter 18 betrifft das zu versteuernde« Einkommen. Das Brutto-Einkommen kann wegen verschiedener Freibeträge erheblich höher liegen. Was wegen persönlicher Besonderheiten über die Pauschalen und Freibeträge hinausgeht, kommt nochmal dazu. Wer dennoch zu hoch liegt, kann seine Beiträge bei der Einkommensteuer unter der Rubrik »Sonderausgaben« absetzen. Dabei gibt es keine Einkommensgrenzen. Es lohnt sich also nachzurechnen und Expertenrat einzuholen. Bei den Bausparkassen ist er kostenlos.

Erfolgreich werben, dort wo die Kundschaft wohnt – zwischen Bruchhausen und Freienohl – natürlich in der »ARNSBERGER POST«

Neue Tel.-Nr. der Arnsberger Post
02937/2480

Winter-Mode '88
für den Herrn von
JOCKEY

- Pullover
- Strickjacken
- Hemden
- Schlafanzüge
- Wäsche

von Mayser
- Hüte
- Mützen

Pelzmoden REISS
Arnsberg 2 Clemens-August-Str. 19 Telefon (0 29 31) 1 04 30

BVB-Fanclub Oeventrop

Das 10jähriges Jubiläum feiert am 28. September 1988 im Freienohler Freizeitheim der 1. Kompanie in der Rümmecke der BVB-Fanclub Oeventrop. Zahlreiche Prominez aus Dortmund hat sich zu dieser Feier angesagt. So kommen u. a. Präsident Dr. Gerd Niebaum, Vizepräsident Ernst Breer, Schatzmeister Werner Wirsing-Lücke, Vorstandsassistent Fritz Lünschermann und der Nationalspieler Michael Rummenigge.

Schon seit Wochen sind der Vorsitzende des Fan-Clubs, Heribert Kordel und der Geschäftsführer Eugen Kraas damit beschäftigt diese Feier zu gestalten. An dieser Stelle sei noch erwähnt das die zwei Genannten seit Clubgründung im Amt sind.

Alle BVB-Freunde sind zu dieser Veranstaltung recht herzlich eingeladen.

Hotel-Restaurant
»Zum Landsberger Hof«
5760 Arnsberg
Alter Markt 18 · Tel. 02931/3318

Es bietet Ihnen:
- eine gutbürgerliche Küche mit einer umfangreichen Mittags- und Abendkarte, auf der Schlemmereien ebenso vertreten sind, wie rustikale heimische Gerichte.
- Am Nachmittag bieten wir Kaffee und hausgemachten Kuchen.
- Gesellschaftsräume mit allem Komfort für Familien- und Geschäftsfeiern.
- Modern ausgestattete Hotelzimmer mit Du/WC, TV, Telefon usw.

Diebels Alt
Familie Hans Willmes
VELTINS

Öffnungszeiten: 11.00-1.00 Uhr
Küche geöffnet von 12.00-14.00 u. 18.00-22.30 Uhr

ORIENT-TEPPICH-BAZAR
Gardinen Müller · 5760 Arnsberg 2 · Brücken-Center

Rainbow Handwebbrücken
70/140 ab **19,90**
90/160 ab **29.90**

Indo Mir
100% Schurwolle 197/286 **1213,-**

Berber-Brücken
handgeknüpft
100% Schurwolle
ca. 60/120 ab **68,-**
ca. 70/140 ab **98,-**
ca. 90/160 ab **149,-**

Indischer-Bidjar
handgeküpft, feines Dessin
256/395
3640,-

Teppichboden Feinvelours
400 + 500 cm breit
8 verschiedene Farben qm DM **24,80**

Teppichboden Feinschlinge
400 + 500 cm breit
2 Farben
qm DM **16,80**

Am Sonntag, 25. September 1988 ist in Alt-Arnsberg von 14.00-18.00 Uhr geöffnet!

Pluth

Ihr Modehaus am Brückencenter Arnsberg 2

Zu unserer

Herbst-Modenschau

am 23. September um 16 und 19 Uhr im Kunstforum im Brückencenter in Arnsberg 2

laden wir herzlich ein.

Wir zeigen Ihnen:

Die neuesten Trends

der internationalen

Herbst- und Winter-Kollektionen

Platzreservierung unter Telefon (0 29 31) 1 21 09



RICOSTA
der junge Schuh

Natürlich von Ihrem Fachberater

Schuh Prange

Arnsberg 2 · Steinweg



tele-dienst piwinski

Audio · Video

Anerkannter High-Fidelity Fachhändler dhfi
Clemens-August-Str. 55 · Arnsberg 2 · Tel. 0 29 31 / 10 27 7

S+H INFO-ECK

HEIZUNG · SANITÄR · METALLBEDACHUNGEN



3 × gut = alles gut.

Gibt es eine bessere Empfehlung für ihre neue Heizungsanlage als ein Qualitätsurteil der Stiftung Warentest?

test 9/87 **gut** für die Klöckner Heizzentrale MT.

test 6/87 **gut** für den Klöckner Warmwasserbereiter.

test 8/86 **gut** für die Klöckner Brauchwasser-Wärmepumpe.



Klöckner bietet das komplette Programm für zeitsparende und problemlose Heizungsmodernisierung. Ihr Heizungsbauer berät Sie.

KLÖCKNER Wärmetechnik

FIEDLER
RUNTE
SCHÜLTKE

S+H

NEHEIM Tel. 2 50 67
ARNSBERG Tel. 1 08 15
SUNDERN Tel. 20 57

Planen Sie jetzt Ihre

Herbstpflanzung

mit unserem neuen Pflanzenkatalog.

Wir bieten Ihnen schon jetzt:

- Eine Fülle ausgesuchter Hölzer
- Stauden, Gräser und Farne
- Blühende Heide
- Blumenzwiebeln
- Zimmertopfpflanzen

Floristische Bastelartikel in umfangreicher Auswahl

Anläßlich der Arnsberger Herbsttage haben wir am 25. September 1988 von 14-18 Uhr für Sie geöffnet.

BdB GARTEN AKADEMIE

RÖHRIG

Arnsberg 2 · Altes Feld · Großer Parkplatz am Haus

In regelmäßigen Abständen geben die Kosmetikerinnen Mechthild Schulte und Mechthild Humpert in der »Arnsberger Post« den Leserinnen und Lesern Schönheits-Tips.

Mechthild Schulte:

Wenn die Bräune schwindet

Da hat man sie nun mühsam erworben, aber die schönste Bräune hat leider die lästige Angewohnheit sehr schnell wieder zu verblassen. Die »ganze Strapaze» soll nur für wenige Wochen sichtbar sein?

Das werden Sie sich, liebe Leserinnen und Leser, sicher sehr oft fragen, doch: Da hat sich die Industrie einiges einfallen lassen. Nachdem sie bereits Produkte zur Pigment-Aktivierung noch vor dem ersten Sonnenbad entwickelt hat, kommen in diesem Jahr vermehrt Bräunungsverlängerer auf den Markt. Das sind die sogenannten »Nach der Sonne-Pflegelotionen«, mit leichtem Selbstbräuner-Effekt (z. B. Rubinstein After Sun Selftanning).

Wer seine Bräune noch intensiver haben möchte, kann natürlich auch auf die reinen Selbstbräuner zurückgreifen; um aber hier Streifen und Flecken zu vermeiden, empfehle ich vorher ein leichtes Peeling (Abschilfern der leicht verhornten Haut).

Hier stellt sich natürlich auch die Frage des Gangs auf die Sonnenbank. Sicher ist das eine einfache und bequeme Art, die Bräune zu erhalten. Aber vor Übertreibung sei hier gewarnt. Auch wenn die Sonnenbank die UVB-Strahlen ausschaltet, sind die UVA-Strahlen schädlich genug. Sie nämlich trocknen die Haut aus, führen zu Elastizitätsverlust und damit vorzeitiger Hautalterung, davor warnen auch die Dermatologen. Also: Maximal 15 Minuten pro Woche. Und vergessen Sie nie, den Feuchtigkeitsverlust mit entsprechenden Cremes oder Lotionen nachher auszugleichen. Ein Hinweis zur Bräune sei noch erlaubt: Die neue Mode dernächsten Saison propagiert den porzelanzarten Teint; ob damit die »vornehme Blässe« wieder Einzu hält, bleibt anzuwarten.

Bis zum nächsten Mal
Ihre Mechthild Schulte.

Mechthild Humpert

Das Make-up steht und fällt mit der richtigen Pflege

Wie die Creationen der Mode, so wechselt natürlich auch das Make-up im Laufe des Jahres Farben und Nuancen.

So sieht die Firma Germaine Monteil ihr neues Herbst/Winter-Make-up: herausfordernd und – lasziv in der Betonung, der Mund steht im Mittelpunkt von »Illusions«. Dunkle, warme und weiche Burgundernuancen rufen lokkende Spannung hervor. Mit knisterner, verheißungsvoller Dramatik werben die neuen, stark blau unterlegten, Rose- und Aubergintöne. Dagegen werden Augen und Wangen nur mit einem Hauch von Farbe modelliert.

Anmutig und verträumt dagegen das Augen-Make-up von »Feerie«. Gold, achatgrün und lichtes Violett erzielen die Wirkung. Der Teint soll schimmern wie ein Blütenblatt, das Rouge unterstreicht die Feinheit des Gesichtes. Sanft wirkt der Mund mit einem Anflug von violett-rose.

Insgesamt bleibt zu sagen: Ein gekonntes Make-up betont die Vorzüge des Gesichtes und kann kleine Schönheitsfehler korrigieren, hebt das Selbstbewußtsein und unterstreicht die Persönlichkeit jeder Frau.

Denken Sie daran, ein Make-up steht und fällt mit der richtigen Pflege für Ihren Hauttypen. Ihre Arnsberger Fach-Parfümerien beraten Sie gern.

Bis bald
Ihre Mechthild Humpert

Günter Wewel wird Fernseh-Moderator

Die Fernsehserie »Im Krug zum grünen Kranze«, über viele Jahre eine beliebte Volksmusik-Sendung, gibt es nicht mehr.

Stattdessen präsentiert der Saarländische Rundfunk die neue Fernseh-Serie »Kein schöner Land«, Premiere ist am 12. Januar 1989, 21.03 Uhr in der ARD.

Die Moderation übernimmt dann der Arnsberger Opernsänger Günter Wewel.

Ach wenn diese neue, wunderschöne Aufgabe für unseren »berühmtesten Mitbürger« nicht die erste Fernseh-Moderation ist – Günter gab bereits mit einem großen Erfolg sein Moderatoren-Debüt in der Sendereihe »An hellen Tagen« – so wird ihm »doch ganz Arnsberg« die Daumen drükken.

Die ARNSBERGER POST bemüht sich für die Weihnachtsausgabe um ein Interview mit dem Opernsänger und Jung-Moderator; dann werden wir bestimmt noch auf diverse »Knallbonbons« eingehen können.

Text: Franz-Jörg Schulte

ARNSBERGER POST
Herausgeber: Franz-Josef Molitor Am Sonnenstück 21, 5760 Arnsberg 2-Oeventrop, Telefon 02937/2480
Auflage: 16.000 verteilte Exemplare
Erscheinungsweise: Die ARNSBERGER POST erscheint elf Mal im Jahr, davon acht Mal am Donnerstag vor dem »Langen Samstag«, 1 Mal zu den »Arnsberger Herbsttagen« (letztes Septemberwochenende) sowie jeweils zum 1. und 3. Advent.
In den Sommerferien erscheint keine Ausgabe.
Verteilungsgebiet: Die ARNSBERGER POST erscheint in Alt-Arnsberg, Breitenbruch, Bruchhausen, Niedereimer, Oeventrop, Rumbeck, Uentrop und Wennigloh sowie in dem Mescheder Stadtteil Freienohl.
Herstellung: Fotosatz & Druckservice Franz-Josef Molitor, Am Sonnenstück 21, 5760 Arnsberg 2-Oeventrop, Telefon 02937/2480.
Lieferanschrift für Beilagen: Druckhaus Schönert, Alte Ruhr, 5760 Arnsberg 2-Oeventrop.
Zur Zeit gilt die Anzeigenpreisliste Nr. 6 vom 1. September 1988.
Die Verwendung von Anzeigenlayouts, Mitteilungen etc. durch andere als die Herausgeber ist – auch auszugsweise – nur mit Genehmigung derselben zulässig.

mechthild schulte
steinweg 6
5760 arnsberg 2
tel. (02931) 3464
kosmetik parfümerie Schulte

TV · HiFi · Video
Theo Kramer
Radio- und Fernsehtechniker-Meister
Nachfolger der Fa. Radio Karbe
☎ 02931/10505
5760 ARNSBERG 2 · Henzestraße 6


MH
Kosmetik · Parfümerie
Pflegende und dekorative Kosmetik, Accessoires, kosmetische Behandlung, erlesene Düfte.
Mechthild Humpert · 5760 Arnsberg 2
Brückenplatz 10 · Ruf 02931/10705

Brother AX-15.

Viel Schreibkomfort fürs Geld!

Die elektronische Typenrad-Portable: 1zeiliger Korrekturspeicher, WORD OUT/LINE OUT-Korrektursystem, Zentrier- und Unterstreichautomatiken und vieles mehr zum Superpreis!

(Raum für Preis)



brother
Die Zukunft heute

Werner Bartmann
Alter Markt 22
5760 ARNSBERG 2
Telefon 02931/3355



Pelz+ Mode Reiss

Arnsberg 2 · Clemens-August-Straße 19
Tel. (0 29 31) 1 04 40

. . . präsentiert die

Pelz-Collection 1988/89

in bewährter Qualität und Verarbeitung sowie aktuelle Vorschläge zur Umgestaltung und Modernisierung Ihres alten Pelzes.

Aufbewahrung · Reinigung · Pflege

Papier und Feder
Clemens-August-Str. 41
Arnsberg 2

Sind's die Füße geh zu Schulte

med. Fußpflege · orthopädische Einlagen · Alle Krankenkassen
Arnsberg 2, Clemens-August-Straße 60 · Telefon (02931) 12182
Mo.-Fr. 8-12 Uhr, Mo., Di., Do., Fr. 14-17 Uhr. Auch Hausbesuche.

Besonders billiges Baugeld.

Solange Vorrat reicht!

Jetzt haben Sie die Chance, Ihren Wunsch nach eigenen vier Wänden zu verwirklichen...und zwar sofort!

Sie entscheiden sich für eine Bausparfinanzierung, wählen dabei das Wüstenrot-Rendite-Programm, zahlen 50% ein (oder finanzieren sie über uns) und schon profitieren Sie von diesem Angebot:

Zwischenkredit zu nur 5%, (fest bis Zuteilung)

Auszahlung 97,25%

Effektiver Jahreszins nur 6,4%

Da es sich um ein begrenztes Sonderkontingent handelt, sollten Sie schnell einen Termin mit mir vereinbaren...

Die Finanzierung wird serienmäßig durch eine Risiko-Lebensversicherung abgedeckt. Als 30jähriger zahlen Sie beispielsweise pro 1.000 Mark Versicherungssumme und pro Jahr – nach Abzug der derzeitigen Überschußbeteiligung – ganze DM 2,34.

Generalagentur der Bausparkasse WÜSTENROT
Versicherungen - Investment
JOSEF SCHMIDT
5768 Sundern, Tel. 02933-2659 + 1617
5760 Arnsberg-Neheim, Tel. 02932-21343
Montag – Freitag 9-13 + 15-18 h
Privat: Dörnholthausen, Wintrop 23, Tel. 2877



mit schmidt

MITARBEITER:
Klaus Adami
Ringstraße 3, 5760 Arnsberg 2, 02931-13641
Willi Keggenhoff
Mescheder Str. 64a, Sundern, Tel. 02933-2131
Marlies Matheja
Clemens-August.-Straße 65, Arnsberg 2, Tel. 02931-16592

wüstenrot
Zum Glück berät Sie Wüstenrot.

med. Fußpflege
Hans-Dieter Degen

Steinweg 3 · 5760 Arnsberg 2

Öffnungszeiten: Mo., Di., Do., Fr. 8.30-12.00 u. 14.00-18.00 Uhr
Mittwoch Ruhetag
Telefon: 02931/4455 · privat: 02931/16650
Termine nach Vereinbarung

Fleisch und Wurst von Martin Wirth



Lummerbraten auch gefüllt	1 kg	10,98
Dicke Schweinerippe frisch oder geräuchert	1 kg	4,98
fr. Bratwurst	1 kg	7,98
Leberwurst grob u. feinzerkleinert	100 g	1,08
Sylter Heringstopf	100 g	1,68

Wir braten und grillen für Sie!

Jeden Donnerstag:
Kesselfrische Fleischwurst

Fleischerei
5760 ARNSBERG 2 Clemens-August-Straße 37

Erdgas: Eine anwendungssichere Energie

Die deutsche Gaswirtschaft hat vielfältige Sicherungen für die Sicherheit der Erdgasversorgung entwickelt. So hat z. B. der Deutsche Verein des Gas- und Wasserfaches e. V. (DVGW) „Technische Regeln für Gasinstallationen" (TRGI) festgelegt, die für den Bereich der Bundesrepublik Deutschland verbindlich sind. Die nach diesen Regeln ausgeführten Gasinstallationen garantieren dem Verbraucher ein Höchstmaß an Sicherheit und Qualität.

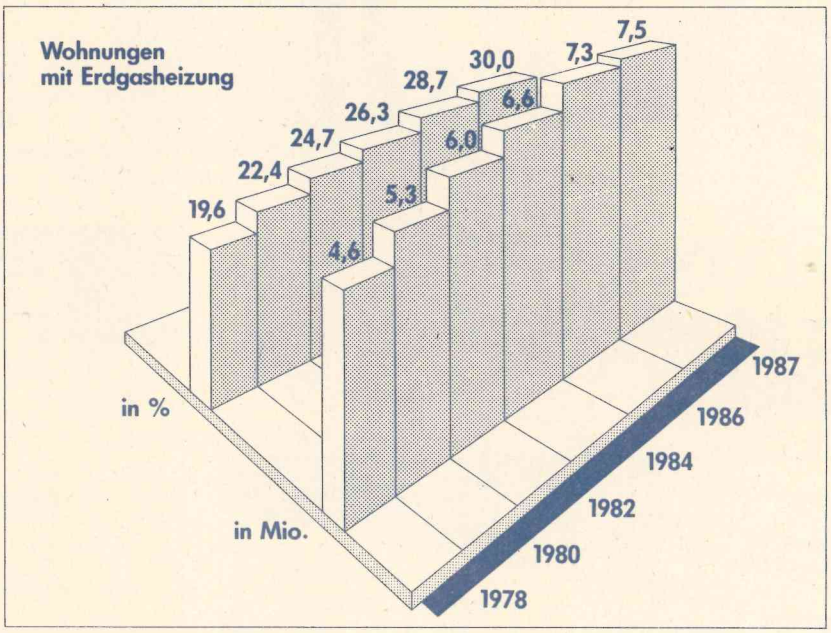

Moderne Geräte mit Vollsicherung

Moderne Gasgeräte bieten ein hohes Maß an Sicherheit, weil alle Gasverbrauchsgeräte seit rd. 10 Jahren mit einer Vollsicherung ausgestattet sind. Das bedeutet, daß die Gaszufuhr sofort unterbrochen wird, wenn die Gasflamme erlischt; aus den Brennern kann also kein unverbranntes – im übrigen ungiftiges – Erdgas mehr austreten.

Darüber hinaus weisen die Gasversorgungsunternehmen alle ihre Kunden immer wieder darauf hin, ihre Gasgeräte mindestens einmal im Jahr warten zu lassen. Das dient nicht nur der Sicherheit, denn richtig eingestellte und optimal arbeitende Verbrauchsgeräte sparen auch Energie.

Beimischung von Geruchsstoff

Damit auch kleinste Undichtheiten sofort erkannt werden, wird dem Erdgas, das geruchslos ist, ein Geruchsstoff beigegeben, es wird „odoriert". Der stechende Geruch, der faulen Eiern ähnlich ist, fällt sofort auf. Tritt er im Haus auf, sollte man die Fenster öffnen, nach Möglichkeit die Gaszufuhr abstellen und das Gasversorgungsunternehmen oder einen zugelassenen Fachinstallateur benachrichtigen.

Hierfür stehen die Gasversorgungsunternehmen Tag und Nacht mit einem Bereitschaftsdienst zur Verfügung, damit sie bei evtl. auftretenden Störungen sofort fachgerecht eingreifen können.

Ergebnis:

Die Gasversorgungsunternehmen bieten ihren Kunden mit dem Erdgas eine Energie mit einem hochentwickelten Sicherheitsstandard in allen Verwendungsbereichen an. Die rasante Entwicklung des Erdgasverbrauchs in den letzten 10 Jahren beruht nicht zuletzt auf der großen Sicherheit in der Erdgasverwendung.



Erdgas in Arnsberg

—Neheim-Hüsten,
—Bruchhausen,
—Müschede, —Bachum,
—Niedereimer,
—Oeventrop, —Herdringen,
—Voßwinkel und
—Rumbeck

Installationsmeister Schnock
WFG-Gasversorgung
Arnsberg-Neheim-Hüsten,
Telefon: (02932) 24055

In der letzten Folge möchte sich die WFG als das für Sie zuständige Gasversorgungsunternehmen vorstellen.

"Hier bin ich Mensch, hier darf ich's sein"

(Goethe, Faust I)

Auerbachs Keller in Ihren vier Wänden!
Statt Lagerraum ein Weinkèller oder eine zünftige Kellèrbar. Urgemütlich. Oder hätten Sie's lieber so: Hobbywerkstatt, Fahrradkeller, Modelleisenbahn ... oder die langersehnte Sauna?

Egal wie: Wer neu baut oder umbaut und sich für das umweltfreundliche, anwendungssichere Erdgas entscheidet, spart eine Menge Platz. Denn diese Energie kennt keine Vorratshaltung und erfordert deshalb keinen extra Lagerraum.

Kurz: Sie haben im ganzen Haus wohlige Wärme.

Ihr erfahrener Versorgungspartner ist die WFG. Ein Unternehmen mit 60jähriger Tradition, das nach vorne blickt. Die zuverlässige Versorgung unserer Kunden in Westfalen ist bis weit ins nächste Jahrtausend hinein gesichert.

Weitere Informationen erhalten Sie in den WFG-Ortsversorgungsbüros, in der Dortmunder Hauptverwaltung oder bei Ihrem zuständigen Versorgungsunternehmen.

WFG
WESTFÄLISCHE FERNGAS-AG

Hauptverwaltung: 4600 Dortmund 1
Kampstr. 49 · Telefon: (0231) 1821-0

„höchste Zeit für Erdgas!"

Das war los in Niedereimer

Mal wieder bewahrheitet sich das Wort: »Mit der Hüstener Kirmes geht der Sommer zu Ende«. Es ist nun tatsächlich schnell Herbst geworden, Regenschauer, kühle Temperaturen und der erste Laubanfall künden vom bevorstehenden Herbst. Doch auch der hat, wie der vergangene Sommer, eine Reihe schöner Tage für uns parat.

Ein schöner, und zugleich auch bedeutungsvoller Tag war der 23. 8. für die 16 »I-Käcker«, die jetzt endlich in die Schule gehen durften. Nach der Begrüßung durch Schulleiter Falke wurden die Kinder vom 2. Schuljahr mit einem kleinen Sketch begrüßt, bevor sie endlich in ihre Klasse durften und die erste Schulstunde erlebten. Während diese Zeit versuchten die Eltern ihre verständliche Nervösität in der Küche mit einer Tasse Kaffee zu beruhigen. Inzwischen dürfte sich die Aufregung gelegt haben, der Schulalltag isteingekehrt, aber die I-Männchen gehen (noch) freudestrahlend zur Schule.

Ein schöner Tag war es sicher, wenn auch auf andere Art, auch wenn die Verantwortlichen nicht vor Freude gestrahlt haben: der letzte Ferientag mit dem Kinderschützenfest (21.8.) Leider ist das Fest zum größten Teil verregnet, der Festzug vom »Bahnhof« mußte wegen Regen unterbrochen werden, und die vielen Spielmöglichkeiten für die Kinder mußten teil ausfallen oder wurden in die Halle verlegt. Aber das Vogelabwerfen mußte natürlich stattfinden, und neuer Kinderschützenkönig wurde Thorsten Voß, der sich Kathrin Döring zur Mitregentin erkor. Trotz schlechten Wetters haben es die Schützen verstanden, den Kindern, und ich glaube nicht nur Ihnen, einen schönen Tag zu bereiten.

Besseres Wetter hatten dagegen Pfarrgemeinderat und Kirchenvorstand, – kein Wunder, bei der Beziehung! – mit ihrem diesjährigen Pfarrfest (27./28.8.), das nach den ersten Informationen wieder ein voller Erfolg geworden ist. Es war ein schönes, harmonisches Fest, bei dem alle zufrieden waren. Das Angebot an Unterhaltung für jung und alt war wieder sprichwörtlich und kann hier nicht aufgelistet werden. Hervorzuheben bleibt der Einsatz der vielen Helfer und Helferinnen, die praktisch aus allen Vereinen kommend, sich wieder selbstlos eingesetzt haben und durch ihren planmäßigen Einsatz den reibungslosen Ablauf des Festes ermöglichten. Besondere Attraktion in diesem Jahr war die »Knaxburg«, in der sich am Sonntagnachmittag auch die schon etwas älteren Jugendlichen austoben konnten. »Wenn ihr nicht werdet wie die K . . !« Und sie wurden so! und haben es richtig ausgekostet. Genossen hat auch P. Runde dieses Pfarrfest, das für ihn das 1. in Niedereimer war. Er zeigte sich mehr als begeistert von Organisation, Verlauf und allgemeiner Stimmung und war rundherum zufrieden!

Das waren auch die Senioren, die an der Ganztagesfahrt nach Borken (31.8.) teilgenommen haben. In dem dortigen Schönstattkloster ließen sie sich diesen Tag mit einem Tagesprogramm so richtig verschönen. Die Fahrt war übrigens von der Caritas organisiert aus Anlaß des 20jährigen Bestehens des Seniorennachmittages.

Nicht ganz zufrieden war hingegen der MGV mit der Teilnahme am traditionellen Kartoffelbraten auf dem Grillplatz (3.9.). Wenn auch nicht so viele Sangesbrüder wie sonst gekommen waren, so war die Stimmung doch wieder gut. Manches muntere Lied erschallte am Feuer und klang bis ins Dorf. Die Kartoffeln, ja, die haben wieder toll geschmeckt, und die richtigen Kenner und Genießer hatten sie nicht erst in Alufolie gewickelt, sondern aßen sie so aus der Glut, mit Butter und Salz oder eingelegten Zwiebeln. Einfach herrlich!

Weniger vom Essen, dafür umso mehr vom Spielen begeistert waren die Frauen vom KfD-Vorstand und Helferinnen, die allesamt als Dank für ihre Arbeit während des ganzen Jahres einen Ausflug nach Völlinghausen (30.8.) gemacht haben. Das Minigolf-Spiel, ja, das hatte es allen angetan, und wenn dann die blutigen Anfänger den »alten Hasen« durch gekonnte Leistungen die Schau stehlen, dann kommt Stimmung auf. So wurde der Ausflug zu einem schönen Abend, der wieder Kraft gibt für die weitere Vereinsarbeit.

Und daß Vereinsarbeit Kraft kostet, das merkte die Caritas, die ausnahmsweise einmal »Trödel« sammelte (7.9.). Die Sachen wurden gesammelt für einen Trödelmarkt in Neheim, dessen Erlös der Ausländerbetreuung zugute kommt. Auch mit »Trödel« kann man helfen!

Kraft brauchten auch die Kinder und und Jugendlichen, die für »ihren TuS« wieder Altpapier sammelten (10.9.). Manches Kilo Papier mußte gestemmt werden, ehe dann letztlich wieder ein paar Mark zusätzlich in die Vereinskasse kamen.

Weniger Kraft, dafür aber Geschick brauchen die 11 Damen, die an dem von der KfD durchgeführten Nähkurs (seit 31.8.) aktiv teilnehmen. Hier wird bestimmt nicht mit heißer Nadel genäht, denn man arbeitet ohne jeglichen Druck und nach eigenen Wünschen, dazu wird noch individuelle Hilfe gegeben. Da macht Nähen Spaß!

Ein schöner Tag sollte es werden und Spaß sollten sie haben, die ca. 70 Senioren bei der Seniorenfahrt des Vereinsrings (16.9.). Wegen des Dauerregens ging es nicht wie geplant zur Landesgartenschau nach Rheda-Wiedenbrück, sondern man fuhr in den Safari-Park Stukenbrock. Nach der Rückkehr gab es im Stephanushaus noch einen gemütlichen Abschluß. Die Caritas hatte für eine kräftige Stärkung gesorgt, und MGV sowie Musiverein trugen mit ihren musikalischen Beiträgen zum stimmungsvollen Ausklang des Tages bei. Alle waren zufrieden: Es ist eben doch ein schönes Erlebnis, wenn ei[illegible] Veranstaltung von vielen Ve[illegible] einen zusammen gestaltet und getragen wird. Das macht halt eben der Vereinsring!

Der Pate

Er saß
und aß . . .
am Teich
mit Laich . . .
Von diesem Anblick fast benommen,
hat er sich schnell ein Herz genommen:
»Hierüber«, – zeigend auf den Laich,
»bin ich jetzt Pate, ab sogleich!«

Doch das ist nun schon lange her.
Vom Paten weithin keine Spur!
Der Laich, der ist jetzt auch nicht mehr,
und was d'raus wurde? Ratet's nur!...

Der Jux von damals, liebe Leute
er findet seinen Abschluß heute.



Hhm, ofenfrisch und lecker

Bäckerei Kemper bringt Frische, die man täglich schmeckt

Wiener Teekuchen
ein leichtes, lockeres Gebäck
Streifen **1,60**

Sonnenkorn-Brot
ein kräftiges, körniges Brot
mit Roggen, Weizen, Dinkel,
Sonnenblumenkernen u. Leinsamen
750 g **3,10**

Clemens-August-Straße 33
5760 Arnsberg 2
Telefon 02931/10571

Kronland
sb-getränke-shop

Original Münchener Oktoberfestbier
incl. 1 Glas-Seidel
20 x 0,5 l **17.95**

Original Maßkrug **9,95**

Obstler Holzscheitflasche
0,5 l **8,95**

Gatzweiler Alt
20 x 0,5 l **16,95**

Mehr als 650 mal in Deutschland mit über 200 Getränkesorten!

Oeventrop
Glösinger Str. 21

Die Fachmann-Seite

Armaturen

Armaturen
Werks-Vertrags-Kundendienst
☎ 02937/455

Autolackiererei

Karl-Heinz Arnold
Clemens-August-Straße 93
Telefon (02931) 10947

Autovermietung

Autovermietung
GUNKEL
Arnsberg 2, Tel. (0 29 31) 70 77

Bastelbedarf

Bastelstübchen E. Langner
Rumbecker Str. 9 · Tel. 14497

Bürotechnik

Werner Mörchen
Hans-Peter Wahle
Büromaschinen und Reparaturen
Ringstr. 16 / Ecke Rumbecker Str.
Arnsberg 2 · Tel. 02931/4412

Werner Bartmann
POSTALIA-Frankiermaschinen
Büromaschinen - Reparaturen
Abg. 2 · Alter Markt 22 · Tel. 3355

Bettfedernreinigung

Betten Masseck
Brückenplatz · Tel. 10221

Dachdecker

Willy Hesse
Dammstraße 3-7 · Tel. 4046

Elektro-Installation + Reparaturen

Elektro B. Burmann
Inh. F. J. Kölsch
Wetterhofstr. 15/17 · Tel. 10564

Hermann Riese
Ringstr. 70-72 · 5760 Arnsberg 2
Telefon 02931-10792

Siebert & Kunkel
Wintroper Weg 106 · Arnsberg 2
Telefon (02931) 10586

Peter Schulenkorf
Kurfürstenstr. 17 · 02931-10437

Fußböden

Parkett Sapp
Teppichboden · PVC und Parkett
Zu den Werkstätten 19 · Tel. 13138

Med. Fußpflege

Hans-Dieter Degen
Steinweg 3 · 5760 Arnsberg 2
02931 / 4455 · Privat 16650

Haarersatz v. Fachmann

Toupes u. Perücken alle Kassen
Friseur Wagner · T. 15655

Heizungsbau

S+H GmbH u. Co. KG
E. Fiedler
Clem.-Aug.-Str. 43 · Tel. 10815
Notdienst bis 22.00 Uhr

Peter Schulenkorf
Kurfürstenstr.11·02931-10437

Hausgeräte-Kundendienst

Bruno König
Apostelstraße 8 · ☎ 3555
Siemens · Constructa · Bosch · Küppersbusch · AEG

Innendekoration + Gardinen-Reinigung

Fette
Raumausstatter-Fachbetrieb
Alter Markt 11 · Tel. 3038

Herbert Müller
Raumausstattung · Teppichboden
Am Brückencenter · Tel. 12044

KFZ-Handel, Reparat. Abschleppdienst

Gerhard Deubel
VERGASER-Service · Oeventrop
Glösinger Str. · Tel. (02937) 6562

Autohaus Horst Kobold
Reperatur aller Fahrzeugtypen
Hammerweide 15a · Tel. 4577

J. Toch
Autoservice · Reparat. aller Art
Hammerweide 24 · Tel. 4129

Dieter Tschenisch
Hammerweide 27 · Tel. 13454
Reparaturen aller Fabrikate!
Abschleppdienst Tag und Nacht!

Inserieren bringt Gewinn!

Kunststoff-Fenster

Glas-Schlimbach
Ruhrstraße 46 - 50
Telefon (02931) 1700

Klempnerei, Installat.

Josef Liesenfeld
Jägerstraße 46 · Tel. 3514

Bruno Bause
Unterm Römberge 4 · Tel. 3748

Peter Schulenkorf
Kurfüstenstr. 17 · 02931/10437

Wer nicht inseriert wird vergessen!

Lotto · Totto

Günther Elkemann
Tabakwaren · Zeitschriften
Jägerstr./Mühlenstr. 1 · Tel. 3029

Masskonfektion vom Fachmann

Norbert Brüggemeier
City-Center · Tel. (02931) 10674

Markisen

Herbert Müller
Am Brückencenter · Tel. 12044

Metallbau, Stahlbau, Schlosserei

Huß & Knauer
Apostelstraße 5 · Tel. 3414

Orthopädie-Einlagen

Rudolf Schulte
Clem.-Aug.-Str. 60, Tel. 12182
Lieferant aller Krankenkassen

Radio, Fernsehen, Phono

Radio Buchardt
Gutenbergplatz und Alter Markt
Telefon (02931) 10731

tele-dienst Piwinski
Clem.-Aug.-Str. 55 · Tel. 10277

Schreinerei

Josef Belecke
Clem.-Aug.-Str. 69 · Tel. 10515

Schreinerei PLÖGER
5760 Arnsberg 2
Niedereimerfeld 7 · Tel. 02931-6822

Stuckgeschäft

Tillmann GmbH
Außen- u. Innenputz · Innenausbau
Reparaturarbeiten · Vollwärmeschutz
Piusstr. 6 · Telefon 02931-10793

Dieter Rocholl
Außen- u. Innenputz · Altbausanierung und Vollwärmeschutz
Tel. Freienohl 6384 · Oeventrop 1018

Schleiferei

Schleiferei für Messer + Scheren aller Art · Solinger Schneidwaren
Alfons Vehrenberg
Hauptstr. 22 · Neheim · Tel. 24423

Schuhe, Verkauf, Reparatur, Maßanfertg.

Schuh-Linn
Orthopädie · Reparatur · Verkauf
Efeuweg 8 und Kirchstraße 35
Oeventrop · Tel. (02937) 6372
Lieferant aller Krankenkassen!

Stein- und Bildhauer

Grabmale Max Hein
Hellefelder Straße 59a
Telefon (02931) 16459/15927

Grabmalgestaltung Reinhard Hilligsberg
Werkstatt und große Ausstellung,
Clemens-August-Straße 72
Telefon (02931) 10824

Schlüsseldienst

W. D. Marks
Europaplatz 2 · ☎ 02931/10011
Notdienst Tag und Nacht

Vereinsbedarf

SPORT + ORGANISATION
Am Sonnenstück 21 · 02937/6513



OEVENTROP
Pokale u. Ehrenpreise
Absperrband und Absperrketten · Bandabzeichen m.u.o. Aufdruck · Biermarken · Wertmarken · Eintrittskarten · Schärpen · Tanzkontroller · Urkunden · Abzeichen
Katalog anfordern!

Stieglitz
An- und Verkauf von Unfall- und Gebrauchtfahrzeugen
Jahreswagen aller Fabrikate
Unfallreparaturen
Autohandel GmbH
Dieselstr. 1 · 5760 Arnsberg 2
Telefon (02931) 77190

Promenadenfest voller Harmonie

Alle Kompaniekräfte vereint hatten die Bürgerschützen bei ihrem Promenadenfest anläßlich des Stadtjubiläums. So war der Stand der 1. Kompanie – sie verkauften Bierkrüge mit dem Schützenemblem – schon in den frühen Abendstunden ausverkauft. In dem von der 2. Kompanie betreuten Festzelt herrschte bis tief in die Nacht eine Riesenstimmung, wozu neben dem nostalgischen Bierpreis von 1,00 DM vor allem die Bamberger Symphoniker beitrugen. Sie sorgten mit ihren Mitsing-Liedern für eine Riesenstimmung, wobei die Solisten Gerd Kloppe (Waldhorn) und Rolf Füllgräbe (Pauke) mit ihren unorthodoxen Sondereinlagen einen Fröhlichkeitsknaller nach dem Anderen setzten.

Draußen auf der Musikempore hatte die 3. Kompanie eine rustikale Küche aus mittelalterlicher Zeit aufgebaut. Nicht nur das Königspaar Camillo Schlimbach und Silke Göbel – wie die gesamte Küchen-Crew im Bleu-Look – wendeten und backten, grillten und kochten, mixten und rührten allerlei Leckeres, und das von früh bis spät.

Die 4. Kompanie erfreute vor allem am Nachmittag die Kinder mit ihrer Riesen-Auswahl an Überraschungen und Wettkämpfen wie Go-Kart-Rennen, Erbsenhämmern, Geschicklichkeitsturnieren. Hier besonders begehrt: Eine Kutschfahrt mit Bernie Grünes Zweispännern durch das Eichholz.

Groß auch der gesamte musikalische Rahmen. Neben den bereits erwähnten »Bambergern« erfreuten in gewohnt solider Qualität und mit erfrischenden Weisen nebst Big-Band-Sound das Jugendorchester Heinz Keck, der Arnsberger Orchesterverein, der Spielmannszug der Bürgerschützen unter Herbert Keck.

Eines ist klar: Es war sicherlich einer der Aktivposten im Reigen der diesjährigen Jubiläumsveranstaltungen; es wäre schade, wenn dieses erste Fest zugleich auch das letzte gewesen sein soll, was so locker und fröhlich aufgezogen war.



Auch das Königspaar half hin und wieder in der Küche aus.



Das Wasser-Zielschießen der Freiw. Feuerwehr fand natürlich besonderen Zuspruch der Kleinen.

Sein größter Wunsch: eine 100-Meter-Anlage

Burckhard Bahlke wurde Europameister

Seine Pokale und Urkunden kann er kaum noch zählen, und auch seine Medaillen-Vitrine wird langsam zu klein: Burckhard Bahlke, Schießsportler bei den Bürgerschützen, amtierender Weltmeister im Steinschloß-Pistolen-Schießen, vielfacher Deutscher Meister, kehrte sehr erfolgreich aus der katalonischen Hauptstadt Barcelona zurück:

Mit 2 Goldmedaillen (Steinschloß-Gewehrschießen, Einzel/Perkussionsrevolverschießen in der Mannschaft) und zusätzlich einer Broncemedaille war er einer der erfolgreichsten Europameisterschafts-Teilnehmer überhaupt.

Beim großen Empfang auf seiner Heimat-Anlage Schießsportzentrum Hellefelder Bachtal war sein größter Wunsch: Der Ausbau der 50 Meter-Schießanlage auf 100 Meter; denn, so Bahlke, international wird bei den entscheidenden Disziplinen auf den größeren Bahnen geschossen und mit dieser professionellen Möglichkeit würde der Schießsport im gesamten Sauerland eine noch größere Anhängerschar finden.

Daß damit lt. Schützenhauptmann H. H. Schauerte die Bürgerschützengesellschaft einfach überfordert wäre, ist auch als Aufforderung an Stadt und Kreis zu sehen, in dieser Richtung doch einmal aktiv zu werden.

Text und Foto:
Franz-Jörg Schulte



SV.-Holzmarkt
Ihr Arbeitsplattenspezialist
Sonderposten Arbeitsplatten
Zuschnitte
nach Ihren Angaben
Paneele, Profilbretter,
Leisten etc.
Oeventroper Straße 5
5760 Arnsberg 2 - Oeventrop
Telefon 02937/2275

IHR BANKPARTNER
Volksbank Neheim-Hüsten eG
Mehr als nur eine Bank.

LEDERWAREN
GUSTEL
KRAUSE

5760 Arnsberg 2
Gutenbergplatz 61
Telefon 02931/16990

Ihr Fachgeschäft mit der großen Auswahl an neuer Herbstmode!

z. B. Taschen, Reiseartikel, Kleinlederwaren, Schirme und Geschenkartikel



Fleischmann-Sonderwagen zum Stadtjubiläum nur bei

SPIELWAREN BUCHARDT
Gutenbergplatz 56 · Tel. 10731

Restaurant »Gambrinus«
mit renovierter Kegelbahn

Inh. Ehl. Gajic
Gutenbergplatz 40 · Tel. 02931/16533
5760 Arnsberg 2
Durchgegehend geöffnet.
Besuchen Sie unseren Bierstand zu den »Arnsberger Herbsttagen«

Am 1. Oktober 1988 übernehme ich die Schuhmacherei meines Vaters auf dem Gutenbergplatz 42.

Gudrun Gillert *geb. Neuhaus.*

Für die langjährige Treue sage ich recht herzlichen Dank und hoffe, daß Sie das Vertrauen auch auf meine Tochter übertragen werden.

Ewald Neuhaus

Neue Tel.-Nr. der Arnsberger Post
02937/2480

REGENBOGEN
NATURKOST

5760 Arnsberg 2
Gutenbergplatz 54
Tel. (0 29 31) 2 14 14

Getreide
Obst
Gemüse
Brot
Milch
Oele
Honig
AUS BIOLOGISCHEM ANBAU
Kosmetika
Waschmittel
AUF PFLANZLICHER BASIS

ÖFFNUNGSZEITEN:
Montag 15-18.30 Uhr
Dienstag-Freitag
9-13 und 15-18.30 Uhr
Samstag 9-13 Uhr

Marktschänke
Filippo u. Rosa
Gutenbergplatz
5760 Arnsberg 2
Tel. 02931/3164

Ihre Teppich-Reinigung
8,90 DM/qm
Wir holen ab
und stellen zu.
Tel. 02931/3855
Wäscherei
Reinigung · Heißmangel
M. Hachmann
Gutenbergplatz u. Apostelstr. 6
5760 Arnsberg 2

Sanitätshaus
CURT SITTLER

ORTHOPÄDIE-TECHNIK

5760 Arnsberg 2
Gutenbergplatz 35
Tel. (02931) 2028

ZWEIGSTELLE:
5760 Arnsberg-Neheim
Neheimer Markt 3a
Tel. (02932) 7770

Gute

CAMEL BOOTS

SEIT 1901
HASSIA
Der Schuh mit Maß und Mode

SALAMANDER

obermain

Neue Herbstmode führender deutscher Marken bei uns:

RICOSTA
der junge Schuh

SCHUHHAUS
PROHASKA
ARNSBERG 2 · GUTENBERGPLATZ



SOUND & POWER

1 HiFi-Turm

mit Akai-Bausteinen und Boxen

DM **2.198,-**

Ab Freitag 9.00 Uhr (während der Geschäftszeiten) ermäßigt sich dieser Preis stündlich um

DM 100,-.

Den günstigsten Preis erzielen Sie, wenn Sie bis Sonntagabend warten.

Wer hat die besten Nerven?

RADIO BUCHARDT
Gutenbergplatz · Tel. 10731

Silit Kundendienst

Nach mehrjähriger Benutzung sollte auch ein Sicomatic-S einmal zum Fachmann zur Inspektion.

Bringen Sie Ihren Sicomatic jetzt zum Kundendienst

Von 23.-24.9.88
Vormittags von 8.30-13.00
Nachmittags von 14.30-18.00



WINTER
Glas · Porzellan · Geschenke
5760 Arnsberg 2
Gutenbergplatz · 02931-14747

Freitag, den 23. 9. ab 15 Uhr backen wir auf dem Gutenbergplatz Berliner zum Sonderpreis!

Angebot zum verkaufsoffenen Sonntag in unserem »Cafe«:
1 Kännchen Kaffee und
1 Stück Kuchen Ihrer Wahl DM **6,-**

CAFÉ Schmidt

KONDITOREI - BÄCKEREI
5760 ARNSBERG 2
Löckestraße 1

ınd 25. September 1988

bergplatzfest 1988

mit Einweihung des »Butterbettchen-Denkmals«

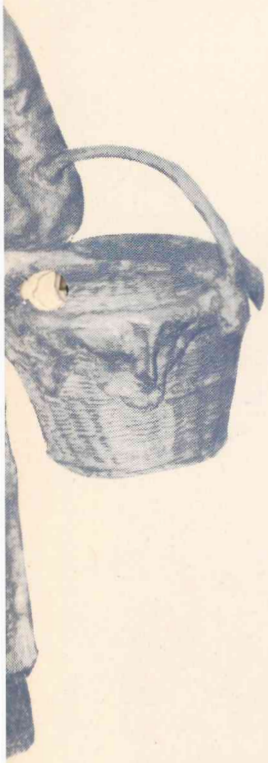

P R O G R A M M :

Freitag, 23.9. ab 15.00 Uhr
Knacksburg für Kinder
Luftballonwettbewerb
Kaffee- und Kuchentheke
Gesundheitscomputer
Horoskopcomputer
»Butterbettchenspiel«

ca. 17.00 Uhr:
Einweihung des
»Butterbettchen-Denkmals«
»Butterbettchen-Gedicht«
Tanzvorführungen
Aerotrimmgerät
Klappbütterkes · Dämmerschoppen
mit flotter Blasmusik

Samstag, 24. 9. von 10-12 Uhr
Wochenmarkt mit Blasmusik

Sonntag, 25. 9. von 14-18 Uhr
Verkaufsoffener Sonntag
Basketballspiel der Rollstuhlfahrer
Reaktionstest und Sehtest
Torwandschießen
Kinderfotos auf Polizeimotorrad
dazu Musik, Bier-, Limonade- und
Grillstände

Hierzu lädt recht herzlich ein:
Werbegemeinschaft
Gutenbergplatz/Rumbecker Str.

Das Hemd
sollte einem nicht näher sein als die Hose!
Hemden, Hosen, Pullover und Sweats in den aktuellen Farben*
Conny's
Mode für Sie & Ihn
5760 Arnsberg 2 · Gutenbergplatz 52
Telefon (02931) 10912
* Tolle Angebote zu den »Arnsberger Herbsttagen«

Schreiben und Schenken
Schreiben und Schenken · Schreiben und Schenken
Neu!
LAMY abc
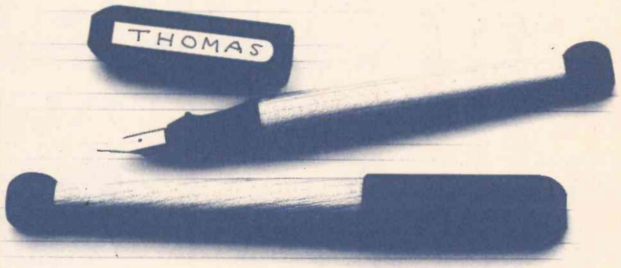

spielend schreiben lernen
Der Schreiblern-Füller aus Ahorn-Holz
mit Namensaufkleber
DM 17,90
Walter Röhrig
Gutenbergplatz 58 · 5760 Arnsberg
Geschenkartikel
Bürobedarf
Büromaschinen
Zeichenbedarf
Schreibwaren
Wir gravieren Ihre Schreibgeräte!
Schreiben und Schenken

Ist der Himmel noch so trübe . . .
Eine selbstgearbeitete Kostbarkeit
bringt Glanz in jeden Raum.
HANDARBEITEN **Sattig**
Inh. H. Dölemeyer
Gutenbergplatz 42 **5760 Arnsberg 2** (02931) 10822

Spanischer Schweinepfeffer pikant 1 kg **8,85**
Dauerwurst Aufschnitt eigene Herstellung 100 g **1,98**
Omas Sülze lecker 100 g **0,98**
Hausschlachter Leber- u. Blutwurst mit Mehl 100 g **0,98**
Westfälische Mettwurst prämiiert 100 g **1,28**
HERBERT HAUMER
FLEISCHERFACHGESCHÄFT
5760 Arnsberg 2
Gutenbergplatz + Jägerstraße

Die guten Adressen:

Rumbecker Straße

WÄSCHEREI
HEISSMANGEL
INHABER: F. KANNENGIESSER
Rumbecker Straße 15
Tel. 02931/21441 + 15277

Abholen und Zustellen im Kundenservice



DAS OHR IM OHR.
LASSEN SIE SICH DIE KLEINSTEN HÖRGERÄTE DER WELT VORFÜHREN.

Brillen + Hörgeräte
OPTIK-MARX
Staatlich geprüfter Augenoptiker und Augenoptiker-Meister
geprüfter Hörgeräte-Akustiker
5760 Arnsberg 2 · Rumbecker Str. 16
Tel. 02931/10267

Mode für den selbstbewußten Mann
Herrenausstatter
N. Brüggemeier
5760 Arnsberg 2 · Rumbecker Str. 4

Restaurant Grafenhof
Rumbecker Straße 9
Mittag- und Abendtisch
Tel. 02931/21155
Tenne
Grill- und Steakrestaurant
Rumbecker Straße 9
5760 Arnsberg 2
Telefon 02931/21156

WIR BEHÜTEN SIE
HUTSALON HEUE
Inh. Adelgundis Krengel
Spezialgeschäft für Damen- und Herrenhüte
Rumbecker Straße 6
5760 Arnsberg 2
Telefon 02931/16531

BADISCHER WEIN IST EIN GENUSS
Feinkost Heiermann
BADISCHER WEIN IST EIN GENUSS



Die bessere Adresse für Ihren Weineinkauf
Rumbecker Str. 4
5760 Arnsberg 2
Tel. 02931/14620



Frisör Wagner

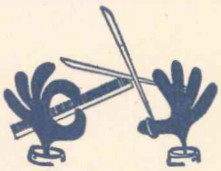

Ihrem Haar zuliebe!
city-salon wagner
rumbecker straße 4
telefon 02931/15655

Kindermoden Wagner
5760 Arnsberg 2
Rumbecker Straße 9
Telefon 02931/12173

DIE NEUESTEN HERBSTMODELLE
IN GROSSER AUSWAHL

Sport Liebald
Rumbecker Str. 7 · Arnsberg 2
Telefon (02931) 3124

Wenn es um Natur- und Vollwertkost geht – dann ins
neuform Reformhaus
Jürgen Mommertz
Rumbecker Straße 1
Am Lindenberg
5760 Arnsberg 2
Natürlich sind wir besser

moden Vornweg
damenmoden
rumbecker str. 10
5760 arnsberg 2

Zu den Herbsttagen Sonderangebote im
Bastelstübchen
Inh. E. Langner
Rumbecker Straße 9
5760 Arnsberg 2
Telefon 02931/14497

Das Neueste aus Uentrop!

Meßdienerfreizeit in Neu-Andreasberg

Für ihre Zuverlässigkeit und für ihren Einsatz wurden die Uentroper Meßdiener nun belohnt.

Von Freitag, 19. August bis Sonntag, 21. August verlebten sie unter der Leitung eines bewährten Betreuerteams (Elisabeth Rath, Klaus Koronowski, Guido Rappold, Martin Schulte) eine Jugendfreizeit im Freizeitdorf Neu-Andreasberg. Diese Stätte ist eine Einrichtung des Kirchenkreises Arnsberg. Obwohl der Aufenthalt durch einen Zuschuß und einer großzügigen Spende finanziell weitgehend abgedeckt war, mußten die Teilnehmer einen kleinen Eigenanteil erbringen.

Man traf sich also am letzten Ferientag um 18 Uhr auf Raths Hof. Dort mußte das Gepäck der 19 teilnehmenden Mädchen und Jungen verstaut werden. Dank der hilfsbereiten Eltern klappte dies vorzüglich. Mit Privatwagen chauffierten sie anschließend ihre Zöglinge bis ans Ziel in Neu-Andreasberg. Gegen 18.45 Uhr erreichte die Autokarawane das Jugendfreizeitdorf, das nun für zwei Tage die Heimat der Gruppe sein sollte. Zunächst gab es eine kurze Inspektion der Räumlichkeiten. Danach konnte schon das herzhafte Abendessen eingenommen werden. Anschließend waren das Einräumen der persönlichen Dinge und das Aufziehen der Bettwäsche angesagt. Viel Gelächter gab es bei dieser Hausfrauenarbeit. Später trafen sich alle auf dem Dorfsportplatz zu einem Fußballspiel, bei dem einige Mitspieler bis zum Umfallen kämpften. Total übermüdet schoß die Truppe dann ins Bett.



Vor Ihrem Domizil in Neu-Andreasberg stellten sich die Uentroper Meßdiener mit ihren betreuern dem Fotografen.

Während der Freizeit wurde sehr ausgiebig dem Gitarrenspiel gefrönt. Verena Ditz regte mit vielen Liedern immer wieder zum Mitsingen an. Die Dia-Schau, ein Querschnitt der bisherigen Meßdienerarbeit, löste bei allen Teilnehmern wahre Begeisterungsstürme aus. Es war ein gelungener Vortrag von Elisabeth Rath. So sorgten Sport, Spiel, Spannung, Spaß und ein großes Aufgabenspiel für ein vielfältiges Programm.

Am Samstag gab es dann Besuch aus der Heimat. Vikar Gröne von der Muttergemeinde Propstei war eigens angereist, um mit den Uentroper Meßdienern eine persönlich gestaltete heilige Messe im Aufenthaltsraum des Freizeitdorfes zu feiern. Von dem Gottesdienst waren alle Teilnehmer tief beeindruckt. Nach der heiligen Messe wurden Bernd Drepper und Verena Ditz aus dem Meßdienerdienst verabschiedet. Für ihren langjährigen Dienst am Altar in der St. Josephs-Kapelle in Uentrop erhielten sie als Abschiedsgeschenk Urkunden und Erinnerungsphotos. Hocherfreut zeigten sich Vikar und Betreuer als Verena Ditz erklärte, daß sie für den Lektorendienst auch weiterhin zur Verfügung stehe. Den scheidenden Meßdienern ist der Dank der gesamten Kapellengemeinde gewiß.

Ein dankender Blick gen Himmel galt Petrus, der durch das gute Wetter zum Gelingen des Wochenendes wesentlich beigetragen hatte. Natürlich dürfen auch die »fleißigen Bienen« in der Küche nicht unerwähnt bleiben. Einen besonderen Lob haben die ehemaligen Meßdiener verdient; denn während ihre Freunde in Neu-Andreasberg weilten, verrichteten sie den Altardienst in Uentrop.

Resümee: Für alle Beteiligten eine TOP-Freizeit.

Bornemanns Jupp feierte 70. Geburtstag

Großer Bahnhof am 23. September in Uentrop, Im Schulbruch Nr. 10. Einen Tag vor dem Uentroper Schnadegang feiert Josef Bornemann seinen 70. Geburtstag. Bornemanns Jupp, wie ihn die Uentroper nennen, ist ein Schützenbruder von echtem Schrot und Korn. Über 25 Jahr war er als Schriftführer im Schützenvorstand tätig. Die Sport- und Gesangsabteilung des früheren Männer- und Jünglingsvereins »Einigkeit Uentrop« zählten zu seinen Lieblingskindern. 1965/66 sicherte er sich die Uentroper Königswürde, die nun hoffentlich bald seine beiden Söhne, Hans-Josef und Uwe, anstreben werden. Bis zur Pensionierung war Josef Bornemann bei der VEW beschäftigt. Danach widmete er sich in seiner Freizeit verstärkt dem Garten und ausgedehnten Spaziergängen. Auch seine Familie kommt dabei nicht zu kurz. Auf seine Enkelkinder ist er besonders stolz. Voller Vitalität steckt Josef Bornemann noch immer, getreu der Weisung: »Das ist die große Gunst auf Erden, zwar älter doch nicht alt zu werden«.

Die »Arnsberger Post« gratuliert dem rüstigen Schützenbruder und Gartenfreund zum 70. Geburtstag herzlich und wünscht noch viele Jahre besten Wohlbefindens und geistiger Regsamkeit.

Bornemanns Jupp ein dreimal donnerndes HORRIDOH!!!

Übrigens: Der Vater des Geburtstagskindes, Kaspar Bornemann, war Ehrenmitglied und Mitbegründer des Schützenvereins Uentrop. e. V.

Peter Schulenkorf

FACHBETRIEB FÜR HEIZUNG-, SANITÄR- UND ELEKTROTECHNIK

Beratung, Planung und Ausführung in Um-/Alt-/Neubauten.

Notdienst auch an Sonn- und Feiertagen.

Die Frölings

Wie man Energie spart. Eins, zwei, drei.

Die kleine Systemlösung von FRÖLING: Heizkessel, Speicher, Wärmepumpe. Technologie der Spitzenklasse.

Wir beraten Sie gern:



Telefon (02931) 10437

Kurfürstenstraße 17 · 5760 Arnsberg 2

Wohnen nach Maß

Innenausbau · Raumgestaltung

Tischlerei **FABRI**

Ihr Vorteil bei uns:

◆ Beratung ◆ Planung ◆ Ausführung

- Wohnräume · Schlafzimmer · Dachausbauten
- Schrankanlagen · Einbaumöbel · Einzelmöbel
- Haustüren · Zimmertüren · Treppenanlagen
- Decken- und Wandgestaltungen
- Gaststättenausbau · Büroausbau

Josef Fabri · 5778 Meschede-Grevenstein
Graf-von-Spee-Straße 2 · Telefon 02934/264

Geschäft Peter Finke geschlossen

von Volker Hansmann

Nachdem der Laden von Böhm's Fidelchen geschlossen wurde, bleibt von nun auch die Ladentür des urigen, einst größten und ältesten Eisenwaren- und Haushaltswarengeschäftes Peter Finke von der Apothekenstraße geschlossen.

Der Gründer des Geschäftes, Peter Finke sen., wurde am 3. Dezember 1853 in Sundern geboren. Er erlernte das Schlosserhandwerk und arbeitete dann in Hüsten, bei dem bekannten Meister Nückel, in Neheim bei Fa. Beste und in Arnsberg in der Schlosserei Reiter und bei Hoevel's, ehe er selber eine eigene Schlosserei gründete. In seiner Jugend war er auch, nach altem Brauch der Handwerker, einige Zeit auf Wanderschaft, die ihn an den Rhein führte.

Sein Geschäft gründete er 1878 in Sundern, verlegte es aber im folgenden Jahr nach Arnsberg.

Seine Söhne Theodor und Heinrich führten das bekannte Geschäft in der Apothekenstraße weiter, bis es Peter Finke jun. übernahm. Das Geschäftshaus wurde im Jahre 1890 bezogen und wurde in diesem Jahr 110 Jahre alt.

Neben seiner Arbeit, von der wir in der Stadt und im heutigen Hochsauerlandkreis noch viele Beispiele sehen könnnen, verwaltete Peter Finke sen. lange Jahre das Amt eines städtischen Eichmeisters, bis zur Verstaatlichung der Eichämter im Jahre 1918.

Da Gewichte und Litermaße in seiner Werkstatt geeicht wurden, kontrollierte er in dieser Beziehung die Geschäfte in Neheim, während der Neheimer Eichmeister dasselbe Amt in Arnsberg ausführte, damit alles möglichst unparteilich vor sich ging. Im Alter von 90 Jahren war Peter Finke sen. 1943 der älteste Einwohner Arnsberg's. Er verstarb mit 92 Jahren.

1986 verstarb Peter Finke jun. Seit dieser Zeit führte seine Frau Maria, die aus dem Kreis Hünfeld (Hessen) stammt, das Geschäft bis heute weiter.

Die Geschäftsräume auf der Apothekenstraße werden von dem Neffen Peter Finke's, Norbert Finke, der auf der Ruhrstraße eine Schlosserei betreibt, später als Ausstellungsräume genutzt.

Die alten Reklameschilder von Zinneimern und Zinnwannen, Schüsseln und Töpfen aus Emaille, Roll- und Schlittschuhen, Nähmaschinen und Waschbrettern werden zum Teil an die Herstellerfirmen zurückgegeben, da selbst diese Firmen nicht mehr im Besitz dieser Raritäten sind.

Bei dem historischen Umzug in diesem Jahr, zur 750-Jahr-Feier der Stadt Arnsberg, konnte man im Festzug u. a. einen alten Schmiedefeuer-Blasebalg aus der Ur-Schlossserei Peter Finke's bewundern, der einen Platz im Hagener Museum gefunden hat.

Somit verschwindet wieder ein Stück Alt-Arnsberg, welches uns aber in bester Erinnerung bleiben wird.



ARNSBERGER POST

Der ideale Werbeträger zwischen Freienohl und Bruchhausen!

Ihre **Brille**
unser Handwerk seit 75 Jahren.
Ihr **Hörgerät**
seit 30 Jahren bei uns in guten Händen.
Averbeck
Augenoptik und Hörgeräteakustik
Inh. K.-H. Twente
Brückenplatz 5
5760 Arnsberg 2

Fenster vom Schreinermeister Qualität ein Leben lang
HENNECKE GmbH
Inh. Brüggemann
● Ein handwerklich ausgereiftes, von Architekten bevorzugtes Vollkunststoff-Fenster
Kunststoff-Fensterbau
Bau- u. Möbelschreinerei
Innenausbau
WINTERGÄRTEN
ZUM GÜNSTIGEN BASIS-PREIS!
Günstiges Basis-Modell, vielseitig ausbaubar. Hochwertige Aluminiumprofile, 6 mm Klarglas.
Im Dach Sicherheitsglas oder Steg-Doppelplatten. 1 Tür, 1 Dachklappe, Dachrinne mit Wasserspeiern. Markenqualität!
Beratung und Prospekte durch:
HENNECKE GmbH
5778 Meschede-Enste
Telefon (0291) 2712
Kunststoff-Fenster + -Haustüren direkt vom Hersteller

City-Spiel 2000

Spielen Sie mit
in gemütlicher Atmosphäre
Brücken-Center Arnsberg

Schöner Wohnen

TAPETEN
BODENBELÄGE
FARBEN
TEPPICHE
BILDER

Design für Wand + Boden

HELLMICH

ARNSBERG 2
Clemens-August-Str. 60

KÜCHEN

Sonntags-Küchenschau
von 14.00 bis 17.00 Uhr
– Keine Beratung, kein Verkauf –

Sindern Küchentenne
5760 Arnsberg 2 · Niedereimer
Stephanusweg 35 · Tel. 02931/6141

LBS

Bausparkasse der Sparkassen

Schnell ans Ziel.
Mit 14% Prämie
und mehr.

Bis 30. 9.
zur LBS.

LBS-Bezirksleiter
BERNHARD HEIMANN
Oberstraße 6-8 (1. Etage)
5760 Arnsberg 1-Neheim
Telefon (02932) 26099
Clemens-August-Straße 14-16
5760 Arnsberg 2
Telefon (02931) 16695

IM BRENNPUNKT:

- Hausfrau
- Haushalt
- Hausarbeit
- Gefahr
- Unfall-versicherung
- SIGNAL

UV2

Thomas Koßmann
Arnsberg 2-
OEVENTROP
02937/6484
Büro
02931/2006

SIGNAL VERSICHERUNGEN

Ganz gleich in welche Passage wir fahren, gegessen wird im Rasthaus Niedereimerfeld.

Parkplätze satt und weit + breit kein Stau? – Rasthaus Niedereimerfeld

Wenn Sie Gäste bewirten – Partyservice im Rasthaus Niedereimerfeld 02932-36600

Wo ist jede Woche verkaufsoffener Sonntag? – Im Rasthaus Niedereimerfeld von 11.00 - 22.00 Uhr!

LANCIA

SONDERMODELL LANCIA Y 10 FILA: GANZ IN WEISS ZUM CENTERCOURT.

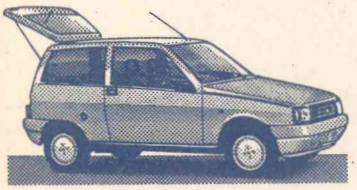

Witzig und flitzig, nicht nur für Tenniscracks: Sondermodell, 3,39 m kurz, ganz in weiß, mit Blaupunkt-Radio und blauen Sondersitzbezügen FILA serienmäßig. Der superleichte Fire-Motor mit seinen 32 kW/44 PS sorgt für flottes Fahrvergnügen und für geringe Umweltbelastung auch ohne Katalysator. Unser Preis inklusive Überführung:

+ Sonnendach DM **15.480,-**

Lancia Exclusiv-Händler
Autohaus
Rumbecker Straße GmbH
Tel. 02931/15101

DORMA tormatic

Non-stop in die Garage



z. B. bei Regen

Rund 180 Tage Sauwetter im Jahr: Da lohnt sich doch ein ferngesteuerter Garagentorantrieb. Ein DORMA tormatic-Antrieb! Weil er so einfach zu bedienen ist wie Ihre TV-Fernsteuerung. Weil er so robust ist, um die nächsten 20 Jahre Ihr Garagentor zuverlässig „Auf und Zu" zu machen. Weil er in fast jede Garage nachträglich eingebaut werden kann.
Noch heute Informationen anfordern!

DORMA tormatic



Wie von Zauberhand: Garage auf, Garage zu.

Beratung und Montage:

METALLBAU RAINER FINKE
ARNSBERG 2
Ruhrstr. 27a · Tel. (02931) 3006

M. Lehmann

EURA MOBIL
Vertragshändler

VERMIETUNG: zu günstigen Preisen
VERKAUF:
Neu- und Gebrauchtfahrzeuge
SERVICE:
Ver- und Entsorgung, Waschplatz

Besichtigung auch sonntags möglich!

ARAL **Margarete Lehmann**
Aral-Autocenter
Hüstener Straße 44
5760 Arnsberg 2
Telefon 02931-6095

Wo gibt es jetzt wieder die fleischigen Haxen? – Im Rasthaus Niedereimerfeld!

Die Arnsberger Post
Tel.-Nummer
02937-2480

Perfektion per Laser.



Hannover SCD 08 **1459,-**

Digital total: PLL-Tuner mit integriertem CD-Player – die neue Soundgeneration nach Blaupunkt Kriterien. Mit einer Fülle von Finessen, die dem Hören beim Fahren neue Möglichkeiten schafft. Mit durchdachten Lösungen, die das Bedienen leicht und beiläufig machen. In einem Design, das mobiler HiFi-Elektronik ihr faszinierendes Gesicht gibt.

● **BLAUPUNKT**
Nur ein kleiner Punkt.
Aber der macht den großen Unterschied.

Schmucker
Cäcilienstraße 1
5760 Arnsberg 1 – Hüsten
Telefon (02932) 31320

TRACHTE

Fahrzeugteile + Autozubehör

Ständig ca.
30000
versch. Teile für PKW + LKW
am Lager

5760 Arnsberg · Niedereimerfeld 17
Telefon (02931) 7091

Geöffnet: Mo. bis Fr. 8 bis 18 Uhr, Sa. 8 bis 13 Uhr

Musical »MIMI« war ein Riesenerfolg!

Am 2., 3. und 4. September wurde im Arnsberger Sauerlandtheater des Musical »MIMI« aufgeführt. Dreimal war das Haus total ausverkauft, dreimal nahm ein erst skeptisches Publikum Stück und Inszenierung begeistert auf. Nach den Blumen und den Zugaberufen wurde der Wunsch nach Wiederholung unüberhörbar. – Zuviel Lärm um – ein Musical?

Mit »MIMI« wurde in Arnsberg nicht irgendein, sondern ein eigenes Musical zur Uraufführung gebracht. Ein Auftrag der Stadt ging in Szene. Und dargeboten wurde das Stück nicht von Stars von außerhalb, sondern durch Menschen unserer Stadt, Leute wie du und ich, die sich dem Streß und der Konzentration vieler Proben unter der Leitung von David Madden anvertraut hatten. Madden kommt aus Neuseeland, lebt seit über zehn Jahren in der Region und arbeitet als Musiklehrer an einem Arnsberger Gymnasium. Seine Passion gilt dem Musical; sein Traum ist das eigene, deutschsprachige Musical; seine Idee war die Aktualisierung der Puccini-Oper »La Boheme«, deren Titelheldin die »Mimi« des Arnsberger Musicals ist. Gemeinsam mit dem Projektleiter Dr. Jürgen Richter und der Leiterin des Kultursekretariates NW Gütersloh, Dr. Gerlinde Fulle, wurden im April dieses Jahres ein tragfähiges dramatisches Konzept und ein Text erarbeitet. Die Komponisten Klaus-Jürgen Wrede und Martin Speight, beide junge Arnsberger mit großen Aussichten in ihrem Metier haben eine teils besinnliche, melodische, teils fetzige Musik komponiert. Einige Nummern gelten als »ohrwurmverdächtig«.

Wichtige Starthilfe leistete eine Musical-Werkstatt im April, die die Mitwirkenden erstmals zusammenbrachte. Jane Comerford aus Hamburg, inzwischen in Wien gesuchte Musicalsängerin, gab Gesangs- und Schauspielunterricht. István Rácz, ungarischer Solotänzer und Choreograph aus Dortmund sorgte für exakte und ungemein bühnenwirksame Tanzemsembles. Nach einem knappen halben Jahr intensiver und zehrender Probenarbeit kam »MIMI« auf die Bühne.

Das Ergebnis ist eine Produktion ohne Längen und Leerlauf; ein Stück zwischen Slapstick und Tragik; ein Musical, das zu unbefangenem Lachen reizt, in dem erotische Szenen nicht ohne Hintersinn den Zuschauer fangen und ganz persönliche Träume vom Glück jedem nahegehen.

Die Solisten von »MIMI« können für sich verbuchen, daß sie letztlich der Show zum Erfolg geholfen haben: Monika Pilger (Köln) und Andrea Verhoeven (Arnsberg/Münster) wechselten sich in den drei Arnsberger Aufführungen mit großer Überzeugung in der Rolle der MIMI ab. Victoria Voss und Sonja Farke identifizierten sich geradezu erstaunlich mit der erfolgssüchtigen verführerischen Amüsett.

Christoph Scheeben und Elmar Witt spielten sehr unterschiedlich und doch sehr adäquat Markus, Mimis Freund. Leo Freitag gewann mit jeder Aufführung in der Rolle des ausgeflippten Bildhauers Paul. Sein Protestlied ging den Zuschauern unter die Haut. Stefan Schröder gab den Pianisten Stefan ganz lebensecht, wobei sein Klavierspiel, mit dem er den eigenen Gesang begleitet, ihn gegenüber den meisten professionellen Sängern und Schauspielern auszeichnet. Daniel Rost wurde als vierter Bohéme-Student wirklich zum strebsamen Mediziner.

Bernd Appelhans nahm man schmunzelnd den »Exachtundsechziger« und reichen Hauswirt ab. Hiltrud Wiesehöfer-Siebert spielte nicht nur eine herzensgute Wirtin Mona. Bei ihrer Arie der MIMI aus »La Boheme« glaubte das Publikum eher einen zukünftigen Opernstar als eine verbrauchte Diva zu hören.
Ihr Kellner Karl wurde von Roberto dos Santos (Dortmund) professionell getanzt. Dr. Bernward Schulte und Ralph Meist strapazierten als pseudowissenschaftliche Medienmänner vor allem die Lachmuskeln des Publikums.

Eine gelungene Show. **Wiederholung am 28. und 29. Oktober im Sauerlandtheater.** Karten gibt es ab 3. Oktober in der Volkshochschule, Clem.-Aug.-Str. 10, Tel. 02931/871131.



Zwei Welten: das Erfolgsquartett + MIMI – v.l.n.r.: Elmar Witt (Markus), Stefan Schröder (Stefan), Victoria Voss (Amüsett), Daniel Rost (Klaus-Peter) und Andrea Verhoeven (Mimi).

DAS TOYOTA PROGRAMM STELLT SICH ZUR WAHL:

AUF ZUR WAHLPARTY!

GROSSE WAHLPARTY VOM 24. BIS 25. 9. 88.

Außerhalb der gesetzlichen Öffnungszeiten keine Beratung, kein Verkauf, keine Probefahrten.



Das sollten Sie sich am Wochenende nicht entgehen lassen – der heiße Wahlkampf um Ihre Stimme und das tolle Programm bei unserer Wahlparty:

An beiden Tagen steht für unsere kleinen Gäste eine Eisenbahn zum Mitfahren bereit. Für Ihr leibliches Wohl ist bestens gesorgt.

Unser Top-Angebot:

Wir haben eine ganz begrenzte Stückzahl an »Müller Starlets« für Sie gestylt: Breitreifen 185/60-13 auf Alu-Felgen 6 x 13, Fahrwerk tiefer gelegt. Front- u. Heckspoiler sowie abgedunkelte Scheiben hinten. 2. Außenspiegel, Dekorstreifen und Heckjalousie.

Sichern Sie sich frühzeitig Ihren Traum Starlet zum Superpreis von 14.990,- DM abfahrbereit.

Ferner haben wir einige »veredelte« Corolla SR 20 zu unverschämt günstigen Preisen.

Kommen Sie am Wochenende zu unserer Wahlparty – lernen Sie den Toyota Ihres Vertrauens persönlich kennen. Und gewinnen Sie mit etwas Glück eines von drei Traummobilen im nationalen Toyota Gewinnspiel.

Auto Müller GmbH

Toyota-Vertragshändler
Ruhrstraße 32 · Tel. 02931/4766
5760 ARNSBERG 2

TOYOTA

Gebrauchtwagen

1 Geschäftswagen Prisma 4 WD, Bauj. 1/88, km 13.500, NP 31.500,- **DM 25.900,-**

1 Geschäftswagen Thema Turbo-Diesel, Radio, Schiebedach, ABS, Bauj. 4/88, Neupreis 42.130,- Preis **DM 35.000,-**

Mehrere BMW 318-320 Preise von **1.700,- – 4.500,-**

Ständig günstige Vorführwagen im

Autohaus Rumbecker Straße GmbH
Tel. 02931/15101

HERBST

ZEIT ZUM UMRÜSTEN!



MICHELIN

KEINE KOMPROMISSE:
DER LAMELLENREIFEN.

Schützen Sie sich vor bösen Überraschungen . . .

Planen Sie jetzt Ihren Winterreifenkauf!!!

Jetzt haben Sie noch die volle Auswahl!!!
. . . und wir können Sie ohne Hektik beraten.

REIFEN Kemper GMBH

Dieselstraße 2 · **5760 Arnsberg** · Telefon 02931/68 49 und 69 09

Unsere neue Tel.-Nr.: 02937/2480

BOSCH

Der Garagentor-Antrieb, der mitdenkt

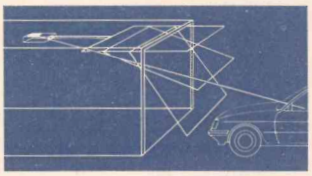

Nonstop in die Garage fahren. Das Tor öffnen Sie vom Auto aus. Ferngesteuert mit dem neuen Bosch-Garagentor-Antrieb. Er erkennt Ihren Funkcode, öffnet schnell das Tor und schaltet das Licht für Sie ein und aus. Wir beraten Sie und übernehmen auch den Einbau:

BAUELEMENTE
W. Ebert + R. Uerschels
Ruhrstr. 56 · Tel. 3649
5760 Arnsberg 2

RUND UMS AUTO

Sportlich ja, aber anders.
Der neue Mitsubishi Colt.

3 JAHRE GARANTIE bis 100 000 km

Der neue Colt mit avantgardistischem Styling und intelligenten Detaillösungen sprudelt über vor Ideen. Ein sportlich eleganter Wagen mit eigenem Stil. Jetzt Probefahren bei Ihrem Mitsubishi Händler.



Abb.: Colt GTi 16V

MITSUBISHI MOTORS

NCü 2

Autohaus Metzner

Vertragshändler – 5760 Arnsberg 1 – Eickelstraße 2 – gegenüber Famila – Telefon 02932/ 4427

Service rund um's Auto!

- Instandsetzung aller PKW-Fabrikate
- Reifen und Zubehör zu Superpreisen
- Anerkannte ASU und DEKRA-Werkstatt
- Werkstattgeprüfte Gebrauchtwagen
- Beseitigung von Unfall- und Rostschäden – unser Lackierer berät Sie gern –

Ihr Partner rund um's Auto



AUTO-STEINKE
Oeventrop Telefon 02937/6496



Auto-Verwertung **Böhnke** Tel. (0 29 31) 7 74 04

Verkauf von ausgebauten und geprüften **Kfz-Ersatzteilen**
Ankauf von Unfall-**Kfz** und anderen.
Arnsberg 2, Dieselstr. 11, Gewerbegebiet Alte Ruhr an der B 7

Nutzen Sie unsere Vorteile

Tanken Sie mit Kreditkarte
Keine monatlichen Gebühren
Keine Vorauszahlungen
Verkehrsgünstige Lage

B. Grüne & Sohn
Arnsberg · Tel. 02931/10735

GRÜNE

Mineralöle

„Wir führen Gutes im Schilde."
Frisches Veltins.

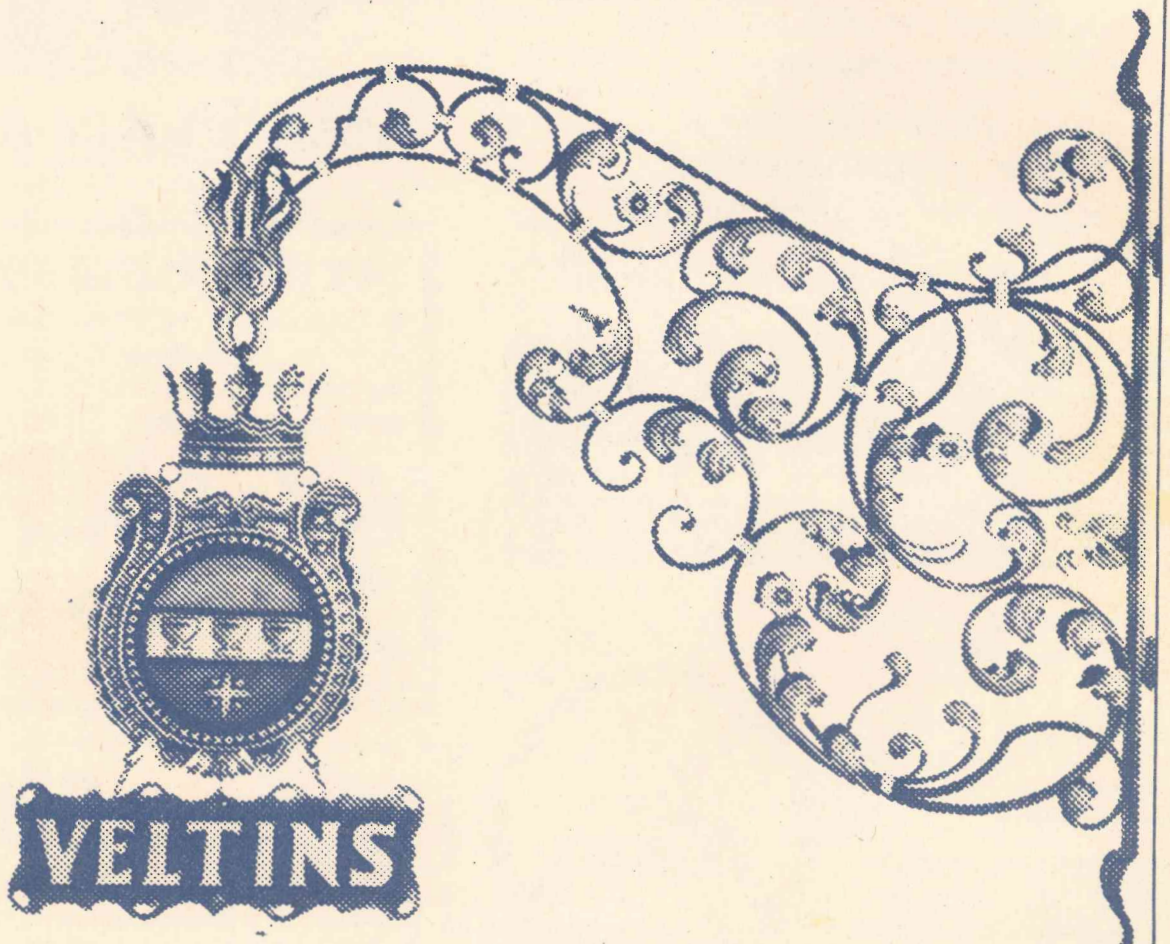

Getränkefachgroßhandel

KORTE

Inhaber Peter Korte
Wennigloher Straße 4 · Arnsberg 2 · Tel. 02931/3503

C. & A. Veltins Brauerei,
5778 Meschede-Grevenstein, Hochsauerland, Telefon 0 29 34/710

Nr. 9 39. Jahrgang 3. November 1988 An alle Haushaltungen!



ARNSBERGER POST

Das älteste, kostenlos verteilte Anzeigenblatt der Bundesrepublik Deutschland

Herbstidylle – ohne jeden Tag ein Fest

Von Franz-Jörg Schulte

Herbst. Am Donnerstag, den 22. September, als sich Tag und Nacht von der Länge glichen, begann – laut Kalender – der Herbst. Im allgemeinen ist es die beste Zeit zum Wandern und zum Kennenlernen der Natur. Die Sonne zeigt sich häufig von ihrer besten Seite, doch sorgen Wind und die frische Morgen- und Abendluft dafür, daß ein Ausflug nicht zur »Schweißkur« ausartet. Auch die Farbenpracht des bunten Laubes, dazu oft eine überwältigende Fernsicht (soweit das Auge reicht) locken einen jeden, der mehr oder weniger gut zu Fuß ist, in die Wälder. Kein Wunder, daß auch unser Sauerland mit seinen stillen Wegen am Bachgrund, heimeligen Dörfern, Kirchen und Klöstern, den tausend bunten Bergen und gar manch gemütlicher Gaststube, einlädt, in den Kurzferien sich selbst zu verwöhnen.

Die Herbstzeit ist auch eine gute Zeit, für Gesundheit und Fitneß. Sei es, um sich vom Sommer zu erholen. Für viele Bürger gibt es dazu wahrlich Gründe. Und da sind es nicht die Arbeit und Berufsstreß allein, der einem zu schaffen macht. Auch die vielen Ereignisse, Festivitäten, Vereinsveranstaltungen und unaufschiebbare Freizeit-Termine – für die Engagierten der Öffentlichkeit gab es ja kaum ein Sommerwochenende, an dem sie mal richtig ausspannen konnten; und mir, der vieles fotografische begleitet, ging es nicht viel anders.

Das war nicht immer so. Früher, als die Städte kleiner, die Fa-

PERFEKTER KLANG

32 mal genauer mit 20-Bit-Wandler



1498,-

DCD-1520, 20-Bit CD-Spieler mit 8-fach Oversampling. Digitalausgänge, doppelverstärktes Chassis, mit Fernbedienung.

DCD-1520
STEREO 9/88: „Exzellent, 3 Sterne"
Stereoplay 9/88: „abs.Spitzenkl., Referenz"
Audio 9/88: „Referenz, 5 Ohren"



698,-

DCD-810, CD-Spieler mit 4-fach Oversampling, 20 Titel programmierbar, mit Fernbedienung.



598,-

DCD-610, CD-Spieler mit 4-fach Oversampling, auch für 8 cm-CDs, mit IR-Fernbedienung.

Umfangreiche Präsentation, fachkundige Beratung und die 2-Jahres Hersteller-Garantie bei Ihrem autorisierten Fachhändler!

DCD-610
STEREO 9/88: „absolute Spitzenklasse"
HiFi VISION 8/88: „Spitzenklasse, 3. Platz"
Stereoplay 9/88: „absolute Spitzenklasse"

DENON PROFESSIONAL AUDIO

HiFi·Tele·Forum
Lange Wende 21 · 5760 Arnsberg 1 · Neheim · ☎ 02932 / 27187

DIE KOMPETENZ IN DER HERRENMODE



CRUSE
ARNSBERG
Zur Feldmühle 21-23

5760 Arnsberg 2
Ruhrstr. 70-72 (B 7/229)
Fernruf (02931) 8080

Hoevel

5778 Meschede
Im Schwarzen Bruch 39
Fernruf (0291) 4700

milien aber größer waren, – die Nachbarin hatte Geburtstag, da freute man sich darauf, und monatelang wurde für die »tollen Tage« gespart. Man nahm am Leben des anderen, der Schwester und der Oma, des Vaters und des Bruders, wirklich teil.

Doch heute ist das Besondere alltäglich geworden, die Anlässe beliebig und austauschbar. Ein Stadt- oder Dorfjubiläum gleicht dem anderen, ein Volksfest jagd das nächste. Jeder Verein macht seinen Alten-Markt-Dämmerschoppen; jeder Tag ein Einkaufsfest, ein Schlachtfest, ein Preisfest, ein Fernsehfest, ein Caffeefest, ein Sportfest, ein Kinderfest, ein Jubiläumsfest. Doch wo bleibt der prickelnde Festcocktail? Was ist von ihm geblieben? Bloße Konsum- und Vereinskassen-Aufbesserungsfeste machen keine wirklichen Feste aus. Echte Feiern sollten an konkrete Ereignisse und Brauchtümer gebunden sein; Schützen- und Karnevalsfeste vielleicht, bestimmt aber Hochzeiten, Geburt, Examen, besondere Ehrungen. Feste Formen gehören dazu – Tanz, Spiel, Musik, fesliche Kleidung, aber auch Ruhe und Gelassenheit, der Wille, dem Anderen näher zu kommen.

So prophezeite schon Friedrich Nietsche: Nicht das ist ein Kunststück ein Fest zu veranstalten, sondern solche zu finden, welche sich an ihm freuen.

Wie recht er damit hat. Schauen Sie sich doch einmal um. Beurteilen Sie selbst ihre Spielrolle beim letzten Fest; sollte das Alles gewesen sein?

Ich jedenfalls habe mir vorgenommen, nicht nur in dem zum Nachfragen bei sich selbst besonders geeigneten Monat November ein wenig kürzer zu treten – und da gibt es ja schließlich auch noch die Stammkneipe – die Gastwirte wollen auch leben.

Franz-Jörg Schulte

Schuhhaus Prange 60 Jahre in Arnsberg

Im November 1928 wurde die Firma Schuhhaus Prange, Arnsberg, von dem Großvater des heutigen Inhabers, Franz Prange aus Hüsten gegründet und hatte ihren Sitz zunächst im Hause Brusis auf dem Steinweg. Geführt wurde es von Karl Prange, dem Vater des derzeitigen Inhabers.

Schon bald erfolgte der Umzug in das größere und noch zentraler gelegene Lokal im Hause Steinweg 15, welches auch heute noch Sitz des im Sauerland weit bekannten Schuhhauses Prange ist. Während der letzten Kriegsjahre wurde das Geschäft von Frau Annemarie Prange allein weitergeführt. Nach der Rückkehr aus der Kriegsgefangenschaft im Jahre 1948 hat Karl Prange das Geschäft mit großer Anstrengung innerhalb von ein paar Jahren wieder zu einem der bekanntesten Schuhhäuser des Sauerlandes gemacht.

Im Jahre 1964 übernahm Ulrich Prange nach umfassender Fachausbildung bei nahmhaften Firmen (z. B. Bally) in Obermain die Leitung des Geschäftes. Durch wachsendes Warenangebot und steigende Kundenfrequenz genötigt, wurde 1970 durch einen großzügigen Erweiterungsumbau der Betrieb auf die heutige Größe von ca. 300 qm Verkaufsfläche gebracht.

Eine weitere Modernisierung erfolgte im Jahre 1983, um den gestiegenen Anforderungen einer anspruchsvollen Stammkundschaft zu genügen.

Anläßlich des 60. Geburtstages möchte die Familie Prange allen Kunden für jahrelange, oft jahrzehntelange Treue zu ihrem Hause danken.

Aus diesem Grunde findet am Samstag, dem 5. November eine große Geburtstagsparty statt. Viele Überraschungen warten auf die Besucher so u. a. eine Riesen-Geburtstagstorte, Leckereien für die Kleinen und ein großes Gewinnspiel.



Geschenkartikel

Papier und Feder
Clemens-August-Str. 41
Arnsberg 2

Ein tolles Geschenk:

Privates Briefpapier:

100 Blatt DIN A 4	**34,20**
100 Briefkarten 21 x 10	**34,20**
100 Visitenkarten 5 x 9,5	**34,20**
100 Umschläge 21 x 10,5	**34,20**

Satz + Druck
Franz-Josef Molitor
Am Sonnenstück 21
Telefon 029372480



Hhm, ofenfrisch und lecker

Bäckerei Kamper
bringt Frische, die man täglich schmeckt

Mehrkorn-Brot
mit vielen Ballaststoffen,
Mineralstoffen und Vitaminen
750 g **3,10**

Christstollen, Mohnnstollen, Nußstollen
mit ausgesuchten Zutaten
meisterhaft gebacken
100 g **1,30**

Clemens-August-Straße 33
5760 Arnsberg 2
Telefon 02931/10571

WIR FEIERN GEBURTSTAG

60 Jahre

1928 **Schuh Prange** 1988

Arnsberg 2 · Steinweg

Wir feiern Geburtstag – Feiern Sie mit!

E I N L A D U N G

zur großen Geburtstagsparty

am langen Samstag, dem 5. November 1988 von 9.00 - 18.00 Uhr

Eine Riesen-Geburtstagstorte, Kaffee und viele Überraschungen erwarten Sie!

(Bitte beachten Sie unsere Schaufenster!)

G E W I N N S P I E L

Wer bringt uns den ältesten Kassenzettel vom Schuhhaus Prange, Amsberg 2

1. Preis 1 Schuhgutschein DM 200,-
2. Preis 1 Schuhgutschein DM 150,-
3. Preis 1 Schuhgutschein DM 100,-
4.-10. je 1 Schuhgutschein DM 50,-

Start: Samstag, 5.11.88, 9 Uhr
Annahmeschluß:
Samstag, 12.11.88, 13 Uhr
(Der Rechtsweg ist ausgeschlossen!)

Weiter Überraschungen halten wir für Sie bereit. Wir freuen uns auf Ihren Besuch!

HERBST

ZEIT ZUM UMRÜSTEN!

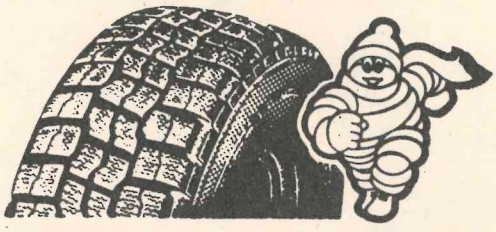

MICHELIN

KEINE KOMPROMISSE:
DER LAMELLENREIFEN.

Schützen Sie sich vor bösen Überraschungen . . .

Planen Sie jetzt Ihren Winterreifenkauf!!!

Jetzt haben Sie noch die volle Auswahl!!!
. . . und wir können Sie ohne Hektik beraten.

REIFEN Kemper GMBH

Dieselstraße 2 · **5760 Arnsberg** · Telefon 02931/68 49 und 69 09

Schützenverein Schreppenberg

Kompaniefeier gut gelungen

Die 1. Kompanie des Schützenvereins Schreppenberg machte wieder ihre traditionelle Kompaniefeier mit vielen Überraschungen.

Am frühen Nachmittag wanderten die Schützen unter Leitung des Kompanieführers Rudi Lohberg zuerst einmal in die Herbreme, wo an Vieth's Teich der Ehrenhauptmann Oppelt schmackhafte Forellen grillte und räucherte. Auch Schützenkönig Wolfgang Bücker war mit von der Partie. Kurzweil gab es am laufenden Band. So konnten die Wandergesellen u. a. sich kaum halten vor Lachen, als »Gerhardts Schwede« einige »Dönekes« aus seinem Leben erzählte. Abends in der Berbketalhalle ging es dann zur Sache.

Die Schießsportgruppe des Schützenvereins stellte freundlicherweise ihre Bahnen zur Verfügung, um einmal den Damenpokal und den Herrenpokal der Kompanie auszuschießen. Den Damenpokal gewann ganz klar nach Ringen Thea Küllmer und den Herrenpokal Hans Gasse.

Eine große Tombola schloß sich an das Schießen an. Bis in den frühen Morgen wurde dann nach alter Schreppenberger Art gefeiert.

Anzumerken ist noch, daß das Ehepaar Muldek aus Deventer zum festen Bestandteil der Kompaniefeier geworden ist. Auch wird von den beiden lebenslustigen Holländern kein Schützenfest auf dem »Biärge« ausgelassen.

VoHa



Das war der entscheidende Schuß von Thea Küllmer, die den Damen-Pokal gewann.

Kabelanschluß für den Seltersberg

Viele, die es nicht haben

Viele, die »ihn« nicht haben, betrachten sich als Menschen »2. Klasse«, den Kabelanschluß an Fernseh- und Rundfunkprogramme. Für die Bürger der Wenniglocher Straße und des Seltersberges kann die Verkabelung im Jahre 1989 Wirklichkeit werden, wenn – so die Auskunft der Post – eine Anschlußdichte von 70% erreicht wird.

Ein Mitarbeiter des Fernmeldeamtes Meschede wird im Laufe Oktober/November des Jahres die Hauseigentümer in diesem Bereich aufsuchen und die entsprechenden Aufträge für den Kabelanschluß abschließen.



Genau wie in den beiden letzten Jahren, veranstaltet die III. Kompanie auch heuer wieder einen Tiroler Abend.
Mit den »Tuxer Dorfheiligen« wurde eine bekannte Tiroler Gruppe verpflichtet.
Weitere Akteure vor vermutlich vollbesetztem Haus: Der Clochard und die Damen der III.
Termin: 5. 11. 1988, 20.00 Uhr in der Schützenhalle. Vorverkauf bei Firma Schlimbach, Te. 1700.

Erfolgreich werben, dort wo die Kundschaft wohnt – zwischen Bruchhausen und Freienohl – natürlich in der »ARNSBERGER POST«

Spaß im Schnee



- auch über Weihnachten und Silvester -

DER Urlaub für Skifahrer, Wanderer und all jene, die dem grauen Alltag in ein weißes Wintermärchen entfliehen wollen:

* Fahrt im Komfort-Reisebus
* Große Auswahl von Frühstückspensionen bis zum Spitzenhotel
* hohe Kinderermäßigung
* Sonderpreis beim Ski-Paß

Ried und Stumm i. Zillertal, Kramsach, Reith/Alpbachtal

Weihnachten:
23. 12. 88 bis 7. 1. 89 ÜF ab DM **589.-**

Silvester:
26. 12. 88 bis 7. 1. 89 ÜF ab DM **518.-**

Ski-Safari:
21. 1. 89 bis 28. 1. 89 HP ab DM **668.-**

ab 21. Januar 1989 regelmäßig bis Ende März
jeden Freitagabend
1 Woche ab DM **329.-** ÜF

Fordern Sie unser Winterprogramm an

Buchung und Information im:
TOURISTIC-CENTER
Arnsberg 2 · Brückencenter, Tel. 70 41
Arnsberg 1 · Marktpassage, Tel. 2 10 75
und alle Reisebüros mit Henneke-Agentur

Henneke-Reisen

Wo ist auch heute bis 22 Uhr die Pfanne heiß?
Im Rasthaus Niedereimerfeld.

Kronland
sb-getränke-shop

Staatlich Bad Meinberger
12x0,7 l Fl. **5,95**

Staatlich Bad Meinberger
Stilles Wasser
12x0,75 l Fl. **6,95**

Bass Ale The Prinz of Ales
6er Tragepack **8,20**

Bitburger Pils
20x0,5 l Fl. **17,95**

Mehr als 650 mal in Deutschland mit über 200 Getränkesorten!

P direkt am Shop

Oeventrop
Glösinger Str. 21

Der »Martin« von Ninive

Er ging vom »Großen«
spät nach Haus,
die Lichter waren
längst schon aus.
Da traf er noch,
's war kalt und kühl,
'nen Belgier, der Wache hielt.
»Der arme Kerl
steht hier und friert!
Ich will ihm helfen,
wie's gebührt.«
Er ging hinauf,
weckt seine Frau,
sie kochten Kaffee,
ganz genau!
Den bracht' er dann
sofort hinunter,
und der Soldat
wurd' wieder munter.
Dann wacht' er mit
bis früh um vier,
der Belgier sagt':
»Ich danke dir!«

N.B.



SIGVARIS®
Kompressionsstrümpfe und Strumpfhosen
... um sicher zu gehen.
Ihr Fachgeschäft:

Knapp
Orthopädie-Technik
Clemens-August-Straße 43
Postfach 51 67
5760 ARNSBERG 2
Telefon (0 29 31) 1 66 17

Jetzt neu bei uns im »Salon« die

REDKEN® Laboratories GmbH. *Dauerwelle*

Ina's Frisiersalon
von-Bernuth-Straße 86 · Telefon 02931/10402
5760 Arnsberg 2

Der umweltfreundliche Salon ohne Treibgas und mit Shampoos aus »rein pflanzlichen« Produkten.



Das Buch ist für ***14,80 DM*** in der Buchhandlung Houtermanns, Fotoshop Franz-Jörg Schulte, dem Verkehrsverein am Neumarkt, Clemens-August-Bücherstudio, Schreibwaren Walter Röhrig, alle Arnsberg und Drogerie Paul Schönert in Oeventrop zu bekommen.

Altdeutsches Sideboard
110 b x 80 h x 47 t,
gut erhalten für 200,- DM und
Großes Kettcar für 60,- DM
zu verkaufen.
Telefon 02937/6972.

Martinszug

Zum Uentroper Martinszug trafen sich alle Kinder mit Laternen am Freitag, dem 11. November 1988, um 18.00 Uhr unter der Dorfeiche. Nach dem Umzug finden Martinsspiel und und Brezelverteilung statt. K.R.

Wenn Sie Gäste bewirten
– Partyservice im Rasthaus Niedereimerfeld 02932/36600



Was ist Umweltschutz? Zum Beispiel: Das neue Steinkohle-Kraftwerk Werne geht von vornherein mit einer Rauchgaswäsche und einer Verfahrenstechnik in Betrieb, die es zum saubersten Kraftwerk in der Bundesrepublik machen. Seit langem wird in allen VEW-Kraftwerken Staub nahezu hundertprozentig ausgefiltert, werden Gewässer geschont und gepflegt. Veraltete Kraftwerke mit hohem Schadstoff-Ausstoß legen wir vorzeitig still. Das VEW-Konzept der Zukunft lautet: Stromerzeugung aus Kohle und Kernenergie mit fortschrittlichen, wirtschaftlichen und umweltschonenden Energietechniken. Bis zum Ende dieses Jahrzehnts werden wir alles in allem 1,8 Milliarden Mark aufwenden, damit unser Strom mit der Umwelt ins reine kommt.

VEW

Vereinigte Elektrizitätswerke Westfalen AG
5760 Arnsberg 2 · Hellefelder Straße 8 · Tel. (0 29 31) 841

750 Jahre Stadt Arnsberg

Die Sieger im Stadtspiel wurden ermittelt

In den Sommerferien 1988 hatte der Verkehrsverein Arnsberg e. V. den Gästen und Mitbewohnern der Stadt Arnsberg unter dem Titel »Stadtspiel Arnsberg im Sauerland« ein Unterhaltungssuchspiel für die ganze Familie angeboten. Mit diesem Spiel möchte der Verkehrsverein Arnsberg e. V. die 750jährige Geschichte der »Perle des Sauerlandes« vorstellen und vertraut machen.

Die Auswertung hatte folgende Gewinnverteilung ergeben:

1. Preis:

Fritz und Klaus Rading, beide Ringstraße 90.

Familie Rading wird mit 4 Personen am »Rittermahl im Knappensaal am 29. 10. 1988 teilnehmen.

2. Preis:

entfällt aufgrund des obigen Doppelsieges.

3. Preis:

Christoph und Michale Beine, beide Steinweg 10.

Für die Gewinner stehen jeweils 6 Jubiläumsgläser bereit.

Die weiteren Gewinner werden schriftlich benachrichtigt. Das Stadtspiel diente vielen Einzelpersonen, Familie und Gruppen als Wegweiser zu den geschichtsträchtigen Bauten unserer Stadt Arnsberg und somit als Hilfe zur Gestaltung eines individuellen und eigenorganisierten Stadtrundgangs.

Mit dieser Form des Stadtrundgangs kann auch Kindern Geschichte anschaulich und aufgelockert vermittelt werden. Da das Stadtspiel eine große Akzeptanz gefunden hat, möchte der Verkehrsverein Arnsberg e. V. es als Dauerangebot für Mitbürger und Gäste der Stadt Arnsberg zur Erkundung der geschichtsträchtigen Stadt bereithalten.

Start und Ziel des Stadtspiels ist der Verkehrsverein Arnsberg e. V., Neumarkt 6, 5760 Arnsberg 2, Tel. 02931-4055.



Der ideale Werbeträger zwischen Freienohl und Bruchhausen!

Wo gibt es superfrischen Schaschlik?
Im Rasthaus Niedereimerfeld!

Jugendbett

abzugeben, 90 x 200 cm, Kiefernachbildung, mit Bettkasten. Ruf 02937-417.

Privates Briefpapier i. MwSt.
100 Briefbogen DIN A 4 DM 34,20
100 Briefumschl.21x10,5 DM 34,20
100 Briefkarten 21x10 DM 34,20
100 Visitenkarten 9x5,5 DM 34,20
Satz + Druck F. J. Molitor
Am Sonnenstück 21 · 02937-2480
5760 Arnsberg 2-Oeventrop

»MIMI-Songbuch« ist da!

Das »MIMI-Songbuch«, 36 Seitem DIN A 4, ist zum Preis von 14,80 DM erhältlich in den Geschäftsstellen der Sparkasse Arnsberg-Sundern, der Volksbank Neheim-Hüsten, der Dresdner Bank, Musikhaus Laue, CAB-Bücherstudio, Buchhandlung Houtermanns und bei Franz-Josef Molitor, Oeventrop.



Stoma- und Inkontinenz-Versorgung
Fachmännische Beratung:
Knapp
Orthopädie-Technik
Clemens-August-Straße 43
Postfach 51 67
5760 ARNSBERG 2
Telefon (0 29 31) 1 66 17

FOLK IN ALT-ARNSBERG

SONDERVERANSTALTUNG MIT DEM BARDEN

HANNES WADER

Sonntag, 6. November '88, 20.00 Uhr in der Schützenhalle Schreppenberg in Arnsberg 2

ARNSBERGER POST
Herausgeber: Franz-Josef Molitor Am Sonnenstück 21, 5760 Arnsberg 2-Oeventrop, Telefon 02937/2480
Auflage: 16.000 verteilte Exemplare
Erscheinungsweise: Die ARNSBERGER POST erscheint elf Mal im Jahr, davon acht Mal am Donnerstag vor dem »Langen Samstag«, 1 Mal zu den »Arnsberger Herbsttagen« (letztes Septemberwochenende) sowie jeweils zum 1. und 3. Advent.
In den Sommerferien erscheint keine Ausgabe.
Verteilungsgebiet: Die ARNSBERGER POST erscheint in Alt-Arnsberg, Breitenbruch, Bruchhausen, Niedereimer, Oeventrop, Rumbeck, Uentrop und Wennigloh sowie in dem Mescheder Stadtteil Freienohl.
Herstellung: Fotosatz & Druckservice Franz-Josef Molitor, Am Sonnenstück 21, 5760 Arnsberg 2-Oeventrop, Telefon 02937/2480.
Lieferanschrift für Beilagen: Druckhaus Schönert, Alte Ruhr, 5760 Arnsberg 2-Oeventrop.
Zur Zeit gilt die Anzeigenpreisliste Nr. 6 vom 1. September 1988.

Die Verwendung von Anzeigenlayouts, Mitteilungen etc. durch andere als die Herausgeber ist – auch auszugsweise – nur mit Genehmigung derselben zulässig.

Für die Beileidsbekundungen zum Tode unseres Vaters

Wilhelm Illes

gest. am 4. 10. 1988 in Essen

sagen wir herzlichen Dank.

Anni Illes, Renate und Rainer von der Hövel

HiFi · TV Video Mommertz
Am Lindenberg · Arnsberg 2 · 02931-4731

Electronic Partner EP
IHR PARTNER FÜR TV, VIDEO UND HIFI.

S+H INFO-ECK
HEIZUNG · SANITÄR · METALLEDACHUNGEN



Warmes Wasser ohne Energiekosten.



KLÖCKNER Wärmetechnik

Klöckner Vakuum-Röhren-Solarkollektor. Hohe Wärmeleistung - rationelle Installation. Das komplette System für wirtschaftliche Warmwasserbereitung.

FIEDLER RUNTE SCHÜLTKE

S+H

Besichtigung und INFORMATION
Beratung + Ausstellung
Clem.-Aug.-Str. 43 · Tel. 10815
ARNSBERG 2

ORIENT-TEPPICH-BAZAR

Gardinen Müller · 5760 Arnsberg 2 · Brücken-Center

Rainbow Handwebbrücken
70/140 ab **19,90**
90/160 ab **29.90**

Indo Mir
100% Schurwolle
197/286 **1213,-**

Berber-Brücken
handgeknüpft
100% Schurwolle
ca. 60/120 ab **68,-**
ca. 70/140 ab **98,-**
ca. 90/160 ab **149,-**
200/300 ab **459,-**

Indischer-Bidjar
handgeküpft,
feines Dessin
207/327
2436,-

Teppichboden junge Mode
ideal für Jugendzimmer
400 cm breit
qm DM **15,80**

Teppichboden Feinschlinge
400 + 500 cm breit
2 Farben
qm DM **16,80**

Wo ist jede Woche verkaufsoffener Sonntag?
– Im Rasthaus Niedereimerfeld von 11.00 - 22.00 Uhr!

Schöner Wohnen
TAPETEN
BODENBELÄGE
FARBEN
TEPPICHE
BILDER
Design für Wand + Boden
HELLMICH
ARNSBERG 2
Clemens-August-Str. 60



ANTIK
Brigitte Kroj
Antiquitäten · Raritäten
Ausstellungsräume:
Seißenschmidtstraße 7
5760 Arnsberg 2

Öffnungszeiten:
Mi. 15-18, Sa. 10-13 Uhr
Langer Samstag 10-17 Uhr

Knirps · Goldpfeil · Bodenschatz

Samsonite

Neue Herbst-Trends führender Firmen
bei
Lederwaren Rickert
Inh. W. Tischmann
Promenade 2, 5760 Arnsberg 2

Delsey

Pfeilring · The Bridge · Esquire



UND WOVON TRÄUMEN SIE GERADE

Wer alles schon hat, braucht aufs Träumen nicht mehr viel Zeit zu verschwenden. Aber wer hat schon alles? Meist fehlt es am Geld dazu. So kommt es, daß die Erfüllung von Träumen fast immer etwas mit Sparen zu tun hat. Denn wer planvoll und mit System spart, kommt auch ans Ziel: zu einem Auto, zu einer Wohnung oder zum Urlaub auf einer Südseeinsel.

Der konsequente Weg zur Verwirklichung Ihrer Träume ist ein Spar-Dauerauftrag. Sie sparen automatisch und kommen sicher und zuverlässig Ihren Träumen näher. Sprechen Sie mit uns.

150 Jahre Erfahrung für die gemeinsame Zukunft
Sparkasse Arnsberg-Sundern



Bistrostuhl
schwarz, gebeiztes Bugholz, mit Brettsitz
Abholpreis DM **59,–**

59.–

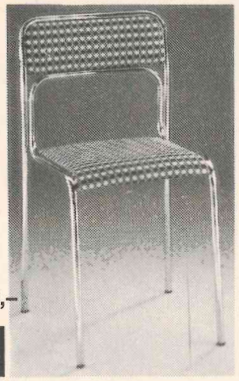

Stapelstuhl
verchromt
Abholpreis DM **25,–**

25.–



Stapelstuhl
in braun, weiß, rot und schwarz
Abholpreis DM **25,–**

25.–

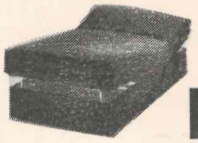

Einzelliege
Cord braun, 90/2
Abholpreis DM 2

298.–

Achtung!
Langer Samstag:
Bis 18 Uhr geöffnet.

DAS Einkaufsziel für Sp





Praktisch, prima, preiswert! Kombination in topaktuellem Streifen-Bezug. Hoher Liegekomfort durch Lattenrost-Unterfederung. Großraum-Bettkasten mit viel Stauraum.
Liegefläche ca. 160x190 cm.



Doppelbett-Sofa mit Federholz-Unterfederung. Liegefläche ca. 195x155 cm.

Super Preis
mit 2 Kuscheldecken
Barpreis
785.–

2-Sitzer in interessanter Optik, der sich auch lang machen kann. Liegefläche ca. 125x200 cm. Mit pflegeleichtem, farbenfrohen Stoffbezug.



Super Preis
ohne Kissen, mit 2 Hockern
Barpreis
785.–

Super-Preis
785.–
Barpreis

Tischgruppe
Kiefer massiv



Moderne Garnitur
3-2-1
DM 998,–



998.–

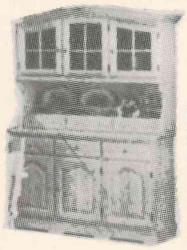

Buffet 3türig
Echtholz Kiefer
Front massiv

1148.–

Zögern heißt: Geld verschenken!

Tischgruppe, Eiche P 43
ca. 120 x 80 cm
Bez.: Sandra Blau
Abholpreis **DM 698,–**

698.–



Weitere Angebote in allen Abteilungen.

- **RATTAN**
  Einzelmöbel/Regale/Tische usw.
- **BOUTIQUE, mit großer Auswahl an Glas und Kaffeeservices**
- **Kleinmöbel, rusikal und**
- **Garderoben, Kompakt +**
- **Polsterbetten und Liege**
- **Bad-Möbel**
- **Küchen**

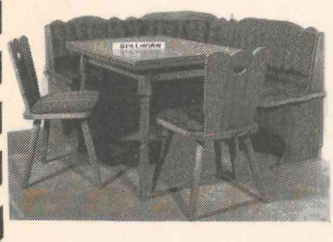

Eckbankgruppe
Eiche natur
Eckbank/Tisch/2 Stühle komplett
Abholpreis **DM 898,–**

898.–



5760 Arnsberg 1/Hüsten, an der B7, Telefon 02932/4197

Da sollten Sie ruhig zugreifen.
Denn bei uns gibt es
kein böses Erwachen.

...rbewußte!



119.-

Einzelbett
Fichte massiv, lackiert
Abholpreis DM **119,–**

Wir sind Spitze in Qualität und Leistung.

Ca. 100 cm breit. **358.-** Abholpreis
Ca. 150 cm breit. **498.-** Abholpreis
Ca. 200 cm breit. **538.-** Abholpreis
Ca. 250 cm breit. **698.-** Abholpreis
Ca. 300 cm breit. **798.-** Abholpreis

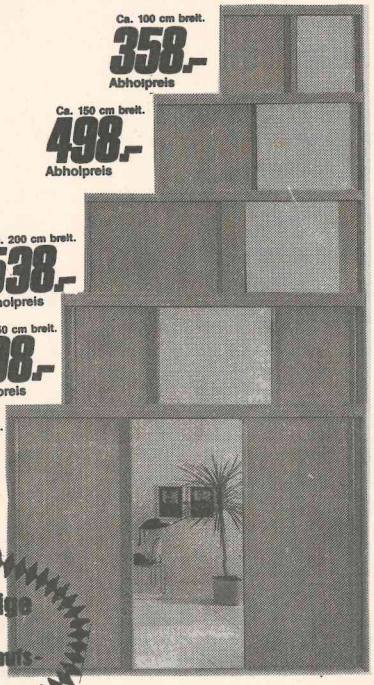

Aktuelle Polstergarnitur
in Mattenoptik. Mit grauem Keder und unempfindlichen Softino-Bezug in altweiß.



1398.-
3-Sitzer, 2-Sitzer und Sessel

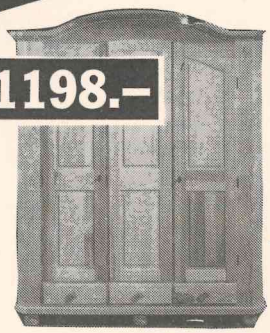

1198.-

Kiefernschrank ▶
natur lackiert,
Front massiv,
130 x 60 x 187 cm
DM 798,–

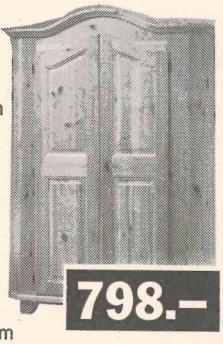

798.-

◀ **Kiefernschrank**
natur lackiert,
Front massiv,
167 x 57 x 199 cm
DM 1198,–

Jugendzimmer
5tlg., Kiefer Repro
kompl. Abholpreis **DM 798.–**



798.-

Hochwertige Möbel zu Lagerverkaufspreisen

...lles
...holpreise



90x200 **198.-**
100x200 **218.-**
120x200 **238.-**
140x200 **265.-**
180x200 **299.-**
200x200 **328.-**
passende Konsole **138.-**

Betten-Programm
Kiefer massiv
2-fach
lackiert

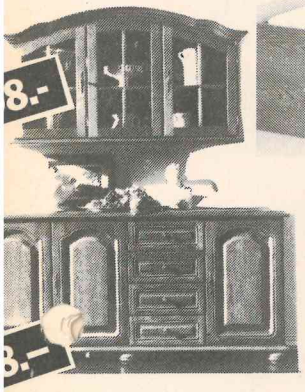

...8.-
...8.-

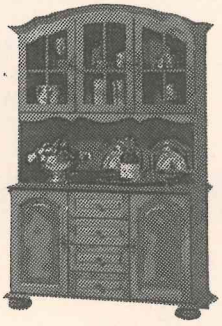

Buffet 3-türig, Eiche rustikal
Breite ca. 150 cm
Höhe ca. 201 cm
Tiefe ca. 34 cm OT
42 cm UT
Abholpreis **DM 1198,–**

1198.-

Vergleichen Sie – wo immer Sie wollen!

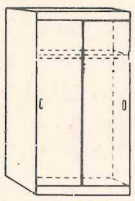

Kleiderschrank
Kieferdekor, 2-türig
Abholpreis **DM 149,–**

149.-

Hänger 3-türig **DM 398,–**
Sideboard 3-türig **DM 548,–**

...fer
...zelmöbel

Im Hochsauerland-Kreis Die Nr. 1

...ortmann
...rverkauf



Moderne Anbauwand
in Kunststoff Esche schwarz-Nachb.
Front metallicfarben grau. Interessant verarbeitete Giebelvitrine, Schubkasten-Element und Barfach.

999.-



Stapelweise Superpreise

Schlafzimmer-Abteilung: ideenreich und traumhaft schön!



Stapelweise Niedrigpreise ab **99,-**

Sonderverkauf!

Hochwertige Auflagen (aus unserer Matratzenabteilung) zu Abverkaufspreisen.

In regelmäßiger Folge geben die Kosmetikerinnen Mechthild Schulte und Mechthild Humpert in der »Arnsberger Post« den Leserinnen und Lesern Schönheitstips; heute:

Es geht um Ihre Haut!

Die kalten Übergangstage des Herbstes und der nachfolgende Winter stellen besondere Anforderungen an die Haut. Wie kann man die Haut so pflegen und schützen, daß sie diese extremen jahreszeitlichen Belastungen bewältigen kann?

Die Pflege der Haut!

Jedes Pflegeprodukt sollte auf Ihren Hauttyp abgestimmt sein, und regelmäßig morgens und abends angewendet werden.

1. Das Reinigungsprodukt
löst Verhornungen – Schmutzpartikel – Talgabsonderungen – Make up.

2. Das Gesichtswasser
erfrischt – verfeinert die Haut – entfernt restlos Reinigungsrückstände – bereitet die Haut auf die nachfolgende Pflege vor.

3. Die Tagespflege
versorgt die Haut mit der notwendigen Feuchtigkeit – schützt vor Umwelteinflüssen – dient als Make-up-Unterlage.

4. Die Nachtpflege
führt der Haut wichtige Aufbaustoffe zu – beruhigt nervöse, irritierte Haut – beugt vorzeitiger Hautalterung vor.

5. Die Augenpflege
verlangsamt den natürlichen Alterungsprozeß der besonders zarten Haut in der Augenumgebung – glättet feine Linien – mildert Fältchen – wirkt abschwellend und beruhigend.

Wer seiner Haut zusätzlich etwas Gutes tun möchte, kann sie zu Haue oder im Kosmetikinstitut mit einer Maske verwöhnen. Besonders wichtig sind zu dieser Jahreszeit Ampullenkuren! (Monteil, Stendhal).

Wichtiger Tip!

Die Haut verändert sich im Laufe des Lebens. Folglich sieht auch der Pflegeplan einer Frau über 50 anders aus als der einer 20jährigen.

Herbst und Winter sind zugleich die vitaminarmen Jahreszeiten. Es ist daher verständlich, daß die Haut und darüber hinaus der gesamte Organismus zu der äußeren Pflege auch einer »Kosmetik von innen«, vor allem auf der Basis von Vitaminen, notwendig bedarf. Denn sie unterstützt die Haut gerade während dieser Zeit von innen her und erhöht darüber hinaus die Abwehrkraft des ganzen Körpers gegen die genannten beeinträchtigenden Wirkungen von außen. Am Wichtigsten sind hierbei die Vitamine A, welche ja auch »Schönheitsvitamine« genannt werden, ferner Vitamin D, dann die Vitamine der B-Gruppe, Vitamin C, vor allem aber Vitamin E.

Bis zum nächsten Mal
Ihre Mechthild Humpert

Begegnung mit dem Parfum!

Freundschaft in drei Phasen:

Duft ist nicht gleich Duft. Was bei der Freundin phantastisch riecht kann auf der eigenen Haut ganz anders wirken. Denn jeder Mensch hat einen eigenen Körpergeruch und entsprechend reagiert der erworbene Duft.

Kurz nach dem Auftupfen oder -sprühen registriert unsere Nase die Kopfnote, die meistens leicht ist und schnell verfliegt. Nach einigen Minuten entfaltet sich die Herznote. Sie wird oft von blumigen würzigen oder holzigen Komponenten bestimmt (Arami, Lou-Lou, Chloe, Beautiful etc.).

Die Basisnote ist die dritte und letzte Phase eines Parfums, die sich ca. 20 Minuten nach dem Auftragen entfaltet. Sie besteht hauptsächlich aus langhaftenden Substanzen2 heute oft synthetischer Herkunft, da die natürlichen Essenzen sehr hoch im Preis sind, hier einige Preise z. B. Tuberoseblüten pro Kilo 20.000,- DM, Moschussekret 100.000,- DM, Jasmin je nach Qualität nur 50,- bis 100,- DM, Rose ca. 3.000,- bis 7.000,- DM . . .

Lassen Sie sich also Zeit beim Duftkauf. Unsere gewöhnliche Nase ist schnell überfordert. Mehr als drei Düfte kann sie schon fast nicht mehr unterscheiden.

Parfum ist der – heute erschwingliche – Luxus der jeden Tag, jedem Ereignis eine besondere Note verleiht. Das Wahrnehmen von Düften spielt sich auf der emotionalen Ebene ab, und genau das macht ihren Reiz aus. Ein Reiz, der die Phantasie der Menschen schon immer beflügelt hat. So ist die Geschichte der Wohlgerüche auch die Geschichte unserer Kultur. Zum Schluß noch einige Tips, wie sie die optimale Duftentfaltung erreichen. Auftupfen oder aufsprühen am Haaransatz, Nacken, Handgelenk, Puls, Armbeuge, Ohren, Schulter, Schläfen, Kniekehlen.

Bis zum nächsten Mal
Ihre Mechthild Schulte

SGV Arnsberg

Wanderung am Buß- u. Bettag

Zu einer 2 1/2stündigen Wanderung mit Rinderwurstessen und anschließender froher Runde bei Kaffee und Kuchen in der Hermann-Balkenohl-Hütte, lädt die SGV-Abteilung Arnsberg am Buß- und Bettag ein. Um 10.00 Uhr geht's unter der Führung von Franz Frigger ab Teutenburg los.

Campingclub

Der Campingclub Arnsberg hat auch in der kalten Jahreszeit noch einige Veranstaltungen in seinem Programm. Am 8. 11. trifft sich der Vorstand zu seiner Sitzung um 20 Uhr im Kolpinghaus Hüsten.

Die traditionelle Camper-Wanderung »Rund um Arnsberg«, veranstaltet der Club am Mittwoch, den 16. November. Beim Clubabend am Dienstag, 29.11., 20 Uhr im Clublokal »Große Wiese« zeigt Campingfreund Ernst Zander seinen Diavortrag »Eine Campingreise durch Frankreich«. Zu allen Veranstaltungen sich auch Nichtmitglieder herzlich eingeladen.

Für das traditionelle »Grünkohlessen« bittet der Vorstand schon jetzt die Anmeldung abzugeben

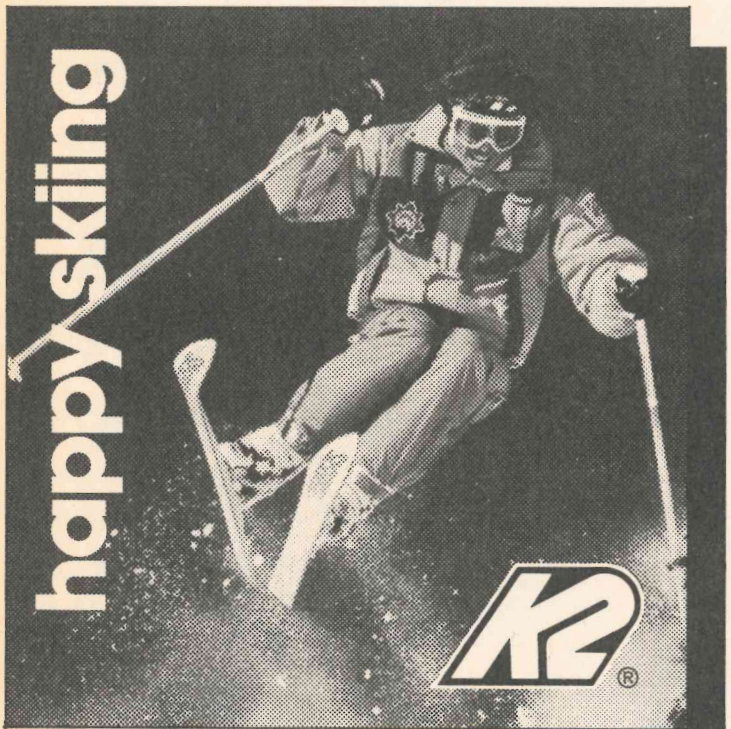

Ihr autorisierter Sportfachhändler
Sport Liebald
Rumbecker Str. 7 · Arnsberg 2
Telefon (0 29 31) 31 24

Taschenkalender · Bürokalender
Termine · Termine · Termine
Kalender
für 1989
in großer Auswahl
vorrätig!
Umlegekalender · Bildkalender
Abreißblocks · Tafelkalender
Walter Röhrig
Gutenbergplatz 58 · 5760 Arnsberg 2 · Tel. 02931-14942
Plakatkalender · Postkartenkalender

Die Fachmann-Seite

Armaturen

Armaturen
Werks-Vertrags-Kundendienst
☎ 02937/455

Autolackiererei

Karl-Heinz Arnold
Clemens-August-Straße 93
Telefon (02931) 10947

Autovermietung

Autovermietung
GUNKEL
Arnsberg 2, Tel. (0 29 31) 70 77

Bastelbedarf

Bastelstübchen E. Langner
Rumbecker Str. 9 · Tel. 14497

Bürotechnik

Werner Mörchen
Hans-Peter Wahle
Büromaschinen und Reparaturen
Ringstr. 16 / Ecke Rumbecker Str.
Arnsberg 2 · Tel. 02931/4412

Werner Bartmann
POSTALIA-Frankiermaschinen
Büromaschinen - Reparaturen
Abg. 2 · Alter Markt 22 · Tel. 3355

Bettfedernreinigung

Betten Masseck
Brückenplatz · Tel. 10221

Dachdecker

Willy Hesse
Dammstraße 3-7 · Tel. 4046

Elektro-Installation + Reparaturen

Elektro B. Burmann
Inh. F. J. Kölsch
Wetterhofstr. 15/17 · Tel. 10564

Hermann Riese
Ringstr. 70-72 · 5760 Arnsberg 2
Telefon 02931-10792

Siebert & Kunkel
Wintroper Weg 106 · Arnsberg 2
Telefon (02931) 10586

Peter Schulenkorf
Kurfürstenstr. 17 · 02931-10437

Fußböden

Parkett Sapp
Teppichboden · PVC und Parkett
Zu den Werkstätten 19 · Tel. 13138

Med. Fußpflege

Hans-Dieter Degen
Steinweg 3 · 5760 Arnsberg 2
02931 / 4455 · Privat 16650

Haarersatz v. Fachmann

Toupes u. Perücken alle Kassen
Friseur Wagner · T. 15655

Heizungsbau

S+H GmbH u. Co. KG
E. Fiedler
Clem.-Aug.-Str. 43 · Tel. 10815
Notdienst bis 22.00 Uhr

Peter Schulenkorf
Kurfürstenstr.11·02931-10437

Hausgeräte-Kundendienst

Bruno König
Apostelstraße 8 · ☎ 3555
Siemens · Constructa · Bosch · Küppersbusch · NEFF

Innendekoration + Gardinen-Reinigung

Fette
Raumausstatter-Fachbetrieb
Alter Markt 11 · Tel. 3038

Herbert Müller
Raumausstattung · Teppichboden
Am Brückencenter · Tel. 12044

KFZ-Handel, Reparat. Abschleppdienst

Gerhard Deubel
VERGASER-Service · Oeventrop
Glösinger Str. · Tel. (02937) 6562

Autohaus Horst Kobold
Reperatur aller Fahrzeugtypen
Hammerweide 15a · Tel. 4577

J. Toch
Autoservice · Reparat. aller Art
Hammerweide 24 · Tel. 4129

Dieter Tschenisch
Hammerweide 27 · Tel. 13454
Reparaturen aller Fabrikate!
Abschleppdienst Tag und Nacht!

Inserieren bringt Gewinn!

Kunststoff-Fenster

Glas-Schlimbach
Ruhrstraße 46 - 50
Telefon (02931) 1700

Klempnerei, Installat.

Norbert Liesenfeld
Jägerstraße 46 · Tel. 3514

Bruno Bause
Unterm Römberge 4 · Tel. 3748

Peter Schulenkorf
Kurfüstenstr. 17 · 02931/10437

Wer nicht inseriert wird vergessen!

Lotto · Totto

Günther Elkemann
Tabakwaren · Zeitschriften
Jägerstr./Mühlenstr. 1 · Tel. 3029

Masskonfektion vom Fachmann

Norbert Brüggemeier
City-Center · Tel. (02931) 10674

Markisen

Herbert Müller
Am Brückencenter · Tel. 12044

Metallbau, Stahlbau, Schlosserei

Huß & Knauer
Apostelstraße 5 · Tel. 3414

Orthopädie-Einlagen

Rudolf Schulte
Clem.-Aug.-Str. 60, Tel. 12182
Lieferant aller Krankenkassen

Radio, Fernsehen, Phono

Radio Buchardt
Gutenbergplatz und Alter Markt
Telefon (02931) 10731

tele-dienst Piwinski
Clem.-Aug.-Str. 55 · Tel. 10277

Schreinerei

Josef Belecke
Clem.-Aug.-Str. 69 · Tel. 10515

Schreinerei PLÖGER
5760 Arnsberg 2
Niedereimerfeld 7 · Tel. 02931-6822

Stuckgeschäft

Tillmann GmbH
Außen- u. Innenputz · Innenausbau
Reparaturarbeiten · Vollwärmeschutz
Piusstr. 6 · Telefon 02931-10793

Dieter Rocholl
Außen- u. Innenputz · Altbau-sanierung und Vollwärmeschutz
Tel. Freienohl 6384 · Oeventrop 1018

Schleiferei

Schleiferei für Messer + Scheren aller Art · Solinger Schneidwaren
Alfons Vehrenberg
Hauptstr. 22 · Neheim · Tel. 24423

Schuhe, Verkauf, Reparatur, Maßanfertg.

Schuh-Linn
Orthopädie · Reparatur · Verkauf
Efeuweg 8 und Kirchstraße 35
Oeventrop · Tel. (02937) 6372
Lieferant aller Krankenkassen!

Stein- und Bildhauer

Grabmale Max Hein
Hellefelder Straße 59a
Telefon (02931) 16459/15927

Grabmalgestaltung
Reinhard Hilligsberg
Werkstatt und große Ausstellung,
Clemens-August-Straße 72
Telefon (02931) 10824

Schlüsseldienst

W. D. Marks
Europaplatz 2 · ☎ 02931/10011
Notdienst Tag und Nacht

Vereinsbedarf

SPORT + ORGANISATION
Am Sonnenstück 21 · 02937/6513



OEVENTROP
Pokale u. Ehrenpreise
Absperrband und Absperrketten · Bandabzeichen m.u.o. Aufdruck · Biermarken · Wertmarken · Eintrittskarten · Schärpen · Tanzkontroller · Urkunden · Abzeichen
Katalog anfordern!

Stieglitz
An- und Verkauf von Unfall- und Gebrauchtfahrzeugen
Jahreswagen aller Fabrikate
Unfallreparaturen
Autohandel GmbH
Dieselstr. 1 · 5760 Arnsberg 2
Telefon (02931) 77190

Die Stadtmadonna am Alten Markt



Zweimal täglich, morgens und abends, das gleiche Bild: Hansknechts Liesel, mit Schlüsselbund, Putzeimer, Streichholz und Kerzen »bewaffnet« öffnet das kleine Kapellchen mit der holzgeschnitzten Mutter Gottes an der Ecke Alter Markt/Hallenstraße. Seit 1974 geht Liesel dieser liebevollen Tätigkeit nach, ob's regnet oder schneit. Und auch ihre Vorgängerin Frau Schelle, deren Familie diesen Ehrendienst über 100 Jahre versah, ließ keinen Tag aus; denn »es war von jeher so, daß bei unserem Marienbild stets Kerzenlicht die Mutter Gottes mit dem Jesukind auf dem linken Arm erleuchtete«.

Das Bildnis der »Patronin der Kirche und Stadt« – heute unter der Obhut des Heimatbundes – gilt nach Stil und Ausdruck als Werk eines unbekannten, vermutlich schwäbischen Meisters um 1470. Beim großen Brand im Jahre 1600, welcher Stadt und Rathaus vernichtete, blieb es auf wundersame Weise unversehrt. Auch beim Brand von 1709, »wobei nebst Rathaus, Glockenturm, Stadtkapelle und Schule über 70 Wohnhäuser von verheerenden Flammen verschlungen wurden«, blieb es – wie der Volksmund überlieferte – »wunderbar erhalten«.

Nicht nur über den blauen Stein, der vor dem Kapellchen im Bürgersteig eingelassen ist, wußten die Bürger Arnsbergs in früheren Zeiten zu erzählen, sondern auch über das Marienbild konnte es keiner Logik folgende Ereignisse berichten.

Am 7. September kam die Stadtmadonna zu besonderen Ehren. Anläßlich der festlichen Firmung durch den Weihbischof Drews schmückten gekonnte Stadtgärtnerhände das kleine Kapellchen mit Grün und farbe prächtigen Blumengebinden, ein herrliches Motiv!

Text u. Foto: Franz-Jörg Schulte

»Show-Time«

Im Rahmen der Arnsberger Herbsttage veranstaltete das Arnsberger Modeaus Pluth eine Modenschau.

Im gut besuchten Kunstforum konnten sich die modeinterssierten Gäste über die neusten Trends der Herbst- und Wintersaison informieren.

Es wurde internationaler Standard gezeigt; u. a. auch Modelle von »Escada«, für die Margarethe Ley in München den Deutschen Modepreis 1988 erhielt.

Gezeigt wurden auch Mäntel und Kostüme aus edlen Naturmaterialien von »Lagerfeld«, die neu in das Programm des Modehauses Pluth aufgenommen wurden.

Den folkloristischen Bereich deckten Kostüme und Blusen von »Lûtz Teutloff« ab.

Jung und beschwingt zeigten sich die Farbkombinationen in tanne und rot von »Yarell«.

Die neue Klassik in der Damenbekleidung ist locker und knieumspielend und folgt der natürlichen Körperform.

»Scanner«, die Mode aus München, mit seinen Cocktail- und Anlaßkleidern sorgte für einen repräsentativen Ausklang der rundum gelungenen Show.



Fleisch und Wurst von Martin Wirth

Schweineschnitzel zart und mager	100 g	1,18
Zigeuner-Gulasch	1 kg	8,98
ger. Mettenden und Kohlwurst	100 g	1,28
Fleischwurst i. Ring	100 g	0,98
Marten Winzersalami I a mit Rotwein	100 g	1,98
GILDE-Grünkohl	1/1 Glas	1,55

Wir braten und grillen für Sie!

Jeden Donnerstag:

Kesselfrische Fleischwurst

Fleischerei

5760 ARNSBERG 2 Clemens-August-Straße 37

TRACHTE

Fahrzeugteile + Autozubehör

Ständig ca.

30000

versch. Teile für PKW + LKW am Lager

5760 Arnsberg · Niedereimerfeld 17

Telefon (02931) 7091

Geöffnet: Mo. bis Fr. 8 bis 18 Uhr, Sa. 8 bis 13 Uhr

med. Fußpflege

Hans-Dieter Degen

Steinweg 3 · 5760 Arnsberg 2

Öffnungszeiten: Mo., Di., Do., Fr. 8.30-12.00 u. 14.00-18.00 Uhr
Mittwoch Ruhetag
Telefon: 02931/4455 · privat: 02931/16650
Termine nach Vereinbarung

TV · HiFi · Video
Theo Kramer

Radio- und Fernsehtechniker-Meister
Nachfolger der Fa. Radio Karbe
☎ 02931/10505
5760 ARNSBERG 2 · Henzestraße 6



Pelz + Mode Reiss

Arnsberg 2 · Clemens-August-Straße 19
Tel. (0 29 31) 1 04 40

. . . präsentiert die

Pelz-Collection 1988/89

in bewährter Qualität und Verarbeitung sowie aktuelle Vorschläge zur Umgestaltung und Modernisierung Ihres alten Pelzes.

Aufbewahrung · Reinigung · Pflege



SKI & SPASS

VOM 28.1. BIS 4.2. NACH

CANAZEI CAMPITELLO

ITALIEN, DOLOMITEN

Fahrt im modernen Fernreisebus mit WC, Schlafsessel, Restauration
7x Hotelübernachtung in Zimmern mit Dusche oder Bad/WC
7x Halbpension (Frühstück/Abendessen)

ab Arnsberg DM 648,-

TOURISTIC CENTER ARNSBERG

Marktpassage 5760 Arnsberg 1 Tel. 02932-21075
Im Brückencenter 5760 Arnsberg 2 Tel. 02931-2049

Neue Tel.-Nr. der Arnsberger Post
02937/2480

Wo gibt es jetzt wieder die fleischigen Haxen?
– Im Rasthaus Niedereimerfeld!

Frisches Veltins, das Geschmackserlebnis.

VELTINS
PILSENER

Reinheit und Frische, Geschmack und Bekömmlichkeit – das sind die Eigenschaften von VELTINS Pilsener, einer großen deutschen Biermarke, gebraut im Herzen des Sauerlandes. Als erste Brauerei in Deutschland brauen wir bereits seit 1926 ausschließlich Bier Pilsener Art. Das wird auch in Zukunft so bleiben. Ebenso wie die Erhaltung der von Kennern und Genießern geschätzten individuellen Geschmacksnote.

Damit dieses unverwechselbare Geschmackserlebnis voll erhalten bleibt, werden wir auch nach der Einführung des Mindesthaltbarkeitsdatums für Bier ab 01.01.1989 unser VELTINS Pilsener nicht anders brauen als bisher. Denn wir wissen, daß die VELTINS-Freunde gerade die Frische unseres Pilseners hoch schätzen. Darum werden wir darauf achten, daß frisches VELTINS auch in Zukunft auf kurzen Wegen schnell zu seinen Freunden findet.

Als Bierkenner werden Sie selbstverständlich darauf achten, Ihr frisches VELTINS stets kühl und dunkel zu lagern und vor Erwärmung zu schützen.

Dann erleben Sie mit VELTINS Pilsener immer höchsten Biergenuß.

Denn Geschmack und Frische sind unser oberstes Gebot, an dem wir konsequent festhalten – zum Wohle der VELTINS-Freunde.

Ihre Brauerei C. & A. Veltins, 5778 Meschede-Grevenstein/Hochsauerland
Telefon 02934/710, Telefax 02934/71234

KÜCHEN

Sonntags-Küchenschau
von 14.00 bis 17.00 Uhr
– Keine Beratung, kein Verkauf –

Sindern Küchentenne
5760 Arnsberg 2 · Niedereimer
Stephanusweg 35 · Tel. 02931/6141

IM BRENN PUNKT:

- Kinder
- Spielen
- Abenteuer
- Risiko
- Unfall-versicherung
- SIGNAL

UV3

Thomas Koßmann
Arnsberg 2-
OEVENTROP
02937/6484
Büro
02931/2006

SIGNAL VERSICHERUNGEN

Die WESTFÄLISCHE FERNGAS-AG WFG

hat an dieser Stelle in den letzten Wochen über die Energie Erdgas sowie ihre aktuelle und künftige Bedeutung für die Energieversorgung der Bundesrepublik Deutschland berichtet.

Heute möchte sich die WFG zum Abschluß als „Ihr Gasversorgungsunternehmen" vorstellen.

Die WESTFÄLISCHE FERNGAS-AG wurde im Jahr 1928 gegründet. Die Aktionäre der Gesellschaft sind der Landschaftsverband Westfalen-Lippe mit einem Aktienanteil von 38%, der Landesverband Lippe mit 5%, 12 westfälische Kreise und 2 hessische Landkreise mit 41% sowie 30 westfälische Städte und Gemeinden mit 16%. Das Grundkapital der Gesellschaft beträgt 70 Mio. DM.

Der Versorgungsraum

Das Versorgungsgebiet der WFG reicht von der Weser im Nordosten bis zur Sieg im Südwesten und erstreckt sich über eine Fläche von 14000 km^2 mit rd. 4 Mio. Einwohnern.

In diesem Versorgungsraum betreibt die WFG ein rd. 3600 km langes Leitungsnetz, wovon rd. 1850 km auf das Hochdruck- und rd. 1750 km auf das Mittel- und Niederdrucknetz entfallen. Der Einsatz neuester Technologien gewährleistet hierbei einen reibungslosen Netzbetrieb. Eine moderne Leitzentrale erlaubt die lückenlose Überwachung und Steuerung der Erdgasmengenflüsse. Korrosionsschutz und regelmäßige Hubschrauberüberwachung des Leitungsnetzes kommen hinzu und tragen jederzeit zu einer sicheren Versorgung der Kunden bei.

Die Kunden

Über das Leitungsnetz der WFG werden heute rd. 550 Industriebetriebe, 40 Verteilerwerke sowie rd. 50000 Haushalt- und Gewerbekunden in eigenen Ortsversorgungen mit Erdgas beliefert. Insgesamt haben die Kunden der WFG 1987 rd. 24,1 Mrd. kWh Erdgas bezogen.

Die Aufgaben

Die Aufgaben der WFG erschöpfen sich jedoch nicht in dem Transport und der Verteilung von Gas. Vielmehr bietet die Gesellschaft ihren Kunden als modernes Dienstleistungsunternehmen ein breitgefächertes technisches und kaufmännisches Serviceangebot:

Das reicht von der anwendungstechnischen Beratung für Haushalt- und Gewerbekunden in 24 Ortsversorgungsbüros, die über das gesamte Versorgungsgebiet verteilt sind, bis hin zur Präsentation von maßgeschneiderten Lösungen für die Industriekunden.

Schulungen, Informationsveranstaltungen und Seminare finden in einem eigenen Informationszentrum in der Hauptverwaltung

WESTFÄLISCHE FERNGAS-AG
Kampstr. 49
4600 Dortmund 1
Tel.: (0231) 1821-0

für Marktpartner (z. B. Installateure, Heizungsbauer, Gerätehersteller, Architekten, Ingenieurbüros, Wohnungsbaugesellschaften, Behörden), Konzessionsgeber und Verteilerwerke regelmäßig statt.

Schließlich hat die WFG mit der Gründung einer Tochtergesellschaft, der AWT Absorptions- und Wärmetechnik GmbH, den energiewirtschaftlichen und -politischen Notwendigkeiten Rechnung getragen: Energieersparnis, Mineralölsubstitution und Umweltentlastung heißen die Erwartungen, die sich an diese zukunftsweisende Technologie knüpfen.



Das ist unser Versorgungsraum



WFG

WESTFÄLISCHE FERNGAS-AG

Hauptverwaltung: 4600 Dortmund 1
Kampstr. 49 · Telefon: (0231) 1821-0

- WFG-Hochdruck-Leitungen in Betrieb
- WFG-Hochdruck-Leitungen geplant bzw. im Bau
- WFG-Hochdruck-Leitungen projektiert
- Leitungen von WFG-Verteilerwerken
- Transportleitungen anderer Ferngasgesellschaften
- WFG-versorgte Orte
- Dortmund — Sitz der Hauptverwaltung

Freundschaftssingen beim Gemischten Chor Oeventrop

110 Jahre Oeventroper Gesangverein, soll heißen: elf Jahrzehnte »organisierter« Gesang in den Ruhrdörfern. Solches wollte der »Gemischte Chor Oeventrop« verstanden wissen, als er Chöre und Chorgemeinschaften aus Oeventrop und Umgebung zu einem Freundschaftssingen in die Schützenhalle einlud. Vorsitzender Rainer von der Hövel konnte Sängerinnen und Sänger aus Arnsberg, Berge, Hirschberg und Oeventrop begrüßen. Der Geschäftsführer des Sängerkreises Arnsberg, Josef Grote, hielt die Festansprache und zeichnete danach langjährige Mitglieder aus: Ferdi Höhmann, Helmut Meisterernst und Heinz Montag für 40jähriges aktives Singen und Marita Höhmann, die seit 25 Jahren dabei ist.

Für mehr als 30jährige Vorstandstätigkeit überreichte Grote an Ferdi Höhmann die Ehrenplakette des Sängerkreises Arnsberg. Die Ansage des Abends besorgte Ingrid Bunte. Sie verstand es vorzüglich, die Ankündigung der einzelnen Chöre mit verbindenden und verbindlichen Worten zu ergänzen.

Die Gastgeber mit ihrem Chorleiter Ludger Tillmann begannen den Reigen mit schmissigen Weisen aus dem Musical »Oklahoma«, für das sie viel Beifall bekamen. Gegensätzlich dazu waren die beiden Vorträge des Männergesangvereins Berge unter dem Dirigenten Gerd Jürgens mit »Mala moja« und »Abendfrieden«. Für das Potpourri aus der Zeller-Operette »Der Vogelhändler« hatten der Frauenchor Sauerlandia und der gleichnamige MGV aus Arnsberg sicher fleißig geprobt. Der danach auftretende Frauensingkreis Oeventrop hatte es ob der bekannten und einschmeichelnden Operettenklängen – mit Solistenparts übrigens – nicht leicht, seinen Beitrag »Zum Tanz da geht ein Mädel« sowie »Es blies ein Jäger wohl in sein Horn« entsprechende Aufmerksamkeit der Zuhörer zu verschaffen.



Es ist den Damen mit dem Dirigenten Erhard Jaekel gut gelungen. Hier darf lobend erwähnt werden, daß bei allen Liedvorträgen die Zuhörer äußerst diszipliniert waren.

Ludger Tillmann leitete auch die »Liedertafel« Arnsberg mit den Liedern »Waldandacht« und »O Herr, welch ein Abend«.

Die Singgemeinschaft Hirschberg mit Ludger Tillmann wartete mit Liedern aus dem Musical »My fair Lady« auf. Schließlich dirigierte Erhard Jaekel den Kolpingchor Oeventrop bei einem Fuhrmannslied und den »Visonen eines weinseligen Zechers«. Das Lied »Brauner Bursche führt zum Tanze« hatte sich der Gemischte Chor Oeventrop als Abschluß des offiziellen Teils vorbehalten.

Danach wurde fleißig bis in die Nacht gefeiert und getanzt.

Salon Brigitta mit moderner Inneneinrichtung eröffnet

Nach völliger Umgestaltung und mit neuer Inneneinrichtung versehen, ist jetzt der Frisiersalon Boche wieder geöffnet. Im Januar 1951 wurde der von den Eltern der jetzigen Besitzerin, Josef und Elise Hochstein, geführte Betrieb aus der früheren Bahnhofstraße in die Geschäftsräume im Hause Kirchstraße 15 verlegt. Viele Kundinnen machten von dem freundlichen Angebot Gebrauch, am Tage vor der Wiedereröffnung den Salon mit der neuen Einrichtung anzuschauen. Dabei gab es viele Gratulationen und Blumen. Am Morgen des Eröffnungstages stellte sich Brigitte Boche mit ihrem Team Regina Lange, Brigitta Gökkeler, Resi Kümmecke und der Auszubildenden Sylivia Spork unserem Fotografen.



SV.-Holzmarkt
Ihr Arbeitsplattenspezialist
Sonderposten Arbeitsplatten
Zuschnitte
nach Ihren Angaben
Paneele, Profilbretter,
Leisten etc.
Oeventroper Straße 5
5760 Arnsberg 2 - Oeventrop
Telefon 02937/2275

Fensterbänke / Treppen aus:
MARMOR
GRANIT
SCHIEFER
KUNSTSTEIN
Freitragende Treppen

Seit 1948
Kachelofen + Luftheizungsbau
WILH. PESCH & SOHN
Zur Feldmühle 12, Arnsberg 2
Telefon (02931) 10488
Ausstellungs-Öffnungszeiten:
Mo.-Fr. 17-18.30, Sa. 9-13 Uhr (18.30 Uhr)
So. Freie Schau 10-12 Uhr
Fliesenverlegung

Die Schützenbruderschaft St. Sebastianus Oeventrop bedankt sich ganz herzlich bei allen Schützenbruderschaften und Schützengesellschaften, Vereinen, Freunden und Gönnern für die vielen Glückwünsche und Geschenke anläßlich der Halleneinweihung.

ST. SEBASTIANUS SCHÜTZENBRUDERSCHAFT

Hans Hölzer
Präses

Werner Weber
Schützenoberst

Nutzen Sie unsere Vorteile

Tanken Sie mit Kreditkarte
Keine monatlichen Gebühren
Keine Vorauszahlungen
Verkehrsgünstige Lage

GRÜNE
Mineralöle

B. Grüne & Sohn
Arnsberg · Tel. 02931/10735

DORMA tormatic

Non-stop in die Garage



z. B. bei Regen

Rund 180 Tage Sauwetter im Jahr: Da lohnt sich doch ein ferngesteuerter Garagentorantrieb. Ein DORMA tormatic-Antrieb! Weil er so einfach zu bedienen ist wie Ihre TV-Fernsteuerung.
Weil er so robust ist, um die nächsten 20 Jahre Ihr Garagentor zuverlässig „Auf und Zu" zu machen. Weil er in fast jede Garage nachträglich eingebaut werden kann.
Noch heute Informationen anfordern!



DORMA tormatic

Wie von Zauberhand: Garage auf, Garage zu.

Beratung und Montage:

METALLBAU RAINER FINKE
ARNSBERG 2
Ruhrstr. 27a · Tel. (02931) 30 06

Schon jetzt an die »Eiszeit« denken!

Machen Sie nun Ihr Fahrzeug winterfest.

Wir haben für Sie ständig preisgünstige Winterreifen-Neufarbrikate und Runderneuerungen u. Felgen vorrätig!



AUTO-STEINKE
Am Bahnhof 6
Oeventrop Telefon 02937/6496

Wo sucht der Kölner seinen frischen Hamburger?
Im Rasthaus Niedereimerfeld.

Heim-Nebentätigkeit
Herstellen von Original Briefmarken-Schaupackungen.
Info Tel. 06081/3428

BOSCH

Der Garagentor-Antrieb, der mitdenkt

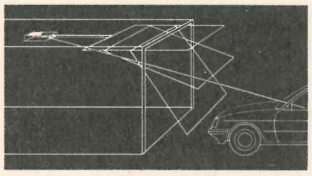

Nonstop in die Garage fahren. Das Tor öffnen Sie vom Auto aus. Ferngesteuert mit dem neuen Bosch-Garagentor-Antrieb. Er erkennt Ihren Funkcode, öffnet schnell das Tor und schaltet das Licht für Sie ein und aus. Wir beraten Sie und übernehmen auch den Einbau:

BAUELEMENTE
W. Ebert + R. Uerschels
Ruhrstr. 56 · Tel. 3649
5760 Arnsberg 2

EINLADUNG

MITSUBISHI MOTORS

Testen und gewinnen!

3 JAHRE GARANTIE bis 100.000 km



Abb.: Mitsubishi GALANT Dynamic 4

Technik der Superlative im Rampenlicht.

Gewinnen Sie einen Eindruck von wirklich einzigartiger Technologie: Der neue Mitsubishi GALANT Dynamic 4 ist mit 4-Rad-Antrieb, 4-Rad-ABS, 4-Rad-Lenkung und 4 Ventilen pro Zylinder das absolute „Non plus ultra" im modernen Automobilbau.
Testen Sie jetzt den neuen Mitsubishi GALANT Dynamic 4 oder eines der 7 anderen GALANT-Modelle. Und gewinnen Sie mit ein wenig Glück eine Reise der Superlative: mit der Queen Elisabeth nach New York, eine Übernachtung im Waldorf-Astoria und mit der Concorde zurück – plus DM 1000,– Taschengeld.
Testen + Gewinnen – Teilnahmekarten gibt es bei jedem Mitsubishi Händler oder bei: MMC Auto Deutschland GmbH, VKF, Postfach, 6097 Trebur 2

GK2 **Autohaus Metzner**
Vertragshändler – 5760 Arnsberg 1 – Eickelstraße 2 – gegenüber Famila – Telefon 02932/ 4427

Ganz gleich in welche Passage wir fahren, gegessen wird im Rasthaus Niedereimerfeld.

M. Lehmann

EURA MOBIL
Vertragshändler

VERMIETUNG: zu günstigen Preisen
VERKAUF:
Neu- und Gebrauchtfahrzeuge
SERVICE:
Ver- und Entsorgung, Waschplatz

Besichtigung auch sonntags möglich!

ARAL
Margarete Lehmann
Aral-Autocenter
Hüstener Straße 44
5760 Arnsberg 2
Telefon 02931-6095



Auto-Verwertung Böhnke

Tel. (0 29 31) 7 74 04

Verkauf von ausgebauten und geprüften **Kfz-Ersatzteilen**
Ankauf von Unfall-**Kfz** und anderen.
Arnsberg 2, Dieselstr. 11, Gewerbegebiet Alte Ruhr an der B 7

Das Neueste aus Uentrop

Uentroper schnadeten Grenze ab! Bürgermeister Alex Paust und Heinz Kloidt wurden gepohläst!

Schnürlregen nennt man den »großen Nebel« der teils auf die Uentroper nord-östlichen Grenzen zu den Nachbarborten Rumbeck, Oeventrop und Breitenbruch herniederging. Immerhin war eine stattliche Zahl von Bürgern der Einladung des Schützenvereins gefolgt, der nun schon zum 13. Male für die Organisation des Schnadeganges verantwortlich zeichnete.

Pünktlich um 14 Uhrit Schirm oder Ostfriesennerz und Stiefel »bewaffnet«, hatten sich die Teilnehmer unter der Dorfeiche eingefunden, um unter ortskundiger Wanderführung von Friedhelm Rath und Fritz Vetter zunächst durch den Schulwald die Wetterbuche auf dem Plackweg zu erreichen, und danach dem Loewe-Kreuz zuzustreben. Zuvor hielt Schützenhauptmann Klaus Rappold die Begrüßungsansprache. Herzliche Grußworte richtete er besonders an das Königspaar des Schützenvereins Uentrop, Hans-Jürgen und Uschi Graf, Schützengeck Ulf Raths, Bürgermeister Alex Paust, Kreistagsmitglied Dr. Ewald Franzmann, Bezirksausschußvorsitzender Ferdi Kaiser und die Uentroper Bläsergruppe, welche den Aufbruch musikalisch signalisierte. Auch unterwegs begeisterten die Bläser hier und da mit stilechten Signalen. In einem hohen Buchenbestand referierte Fritz Vetter über Umweltschutz und über Nistkästen heimischer Vögel. Dafür hatte er eigens eine ganze Palette von Anschauungsmaterils im Wald aufgebaut. Der hochinteressante und lehrreiche Vortrag wurde von allen Zuhörern mit starkem Beifall bedacht.



Schützenhauptmann Klaus Rappold proklamiert unter starkem Beifall die neuen Kinderregenten. Von links: Geck Andree Hense, König Nils Graf und Königin Britta Vetter.

Am Loewe-Kreuz überbrachte Bürgermeister Alex Paust die Grüße des Rates und der Verwaltung der Stadt Arnsberg. Während seiner Ansprache konnte er noch nicht ahnen, daß er kurze Zeit später Bekanntschaft mit dem berühmten Grenzstein machen würde. Mit ihm zusammen wurde Zaunkönig Heinz Kloidt gepohläst. Beide Kandidaten erhielten vom Schützenhauptmann Erinnerungsurkunden. Das Pohläsen selbst leitete in diesem Jahr erstmals Friedhelm Rath.

Weiter ging es dann über den Dinscheder-Breitenbrucher-Weg und dem Neuen Weg zum Holzlagerplatz unterhalb des Hainberges. Hier ließ man sich zu einem fröhlichen Gelage nieder. Es gab »flüssige« und «feste« Stärkung. Dafür sorgten besonders das Königspaar zusammen mit dem Schützengeck und mit vielen Helferinnen und Helfern. Der Abschluß des Schnadeganges fand bei Musik und Tanz in der Schützenhalle statt. Eine große Tombola offerierte schöne und wertvolle Preise.

Schützenversammlung

Der wichtigste Tagesordnungspukt in der Schützenversammlung war die Abstimmung über die Verpflichtung einer Blaskapelle am Schützenfestfreitag 1989. Nach eingehender Diskussion fiel die Entscheidung zu Gunsten einer guten Tanzkapelle mit variablem Repertoire. Um die Verpflichtung einer solchen Kapelle ist der Schützenvorstand zur Zeit bemüht.

Brittas Kinderträume gingen in Erfüllung

Mit einer Enttäuschung begann das Uentroper Kinderschützenfest unter der Dorfeiche. Immer weniger Kinder sind leider bereit, am Festumzug teilzunehmen. Sollte sich dieser Zustand in Zukunft nicht ändern, wird der Vorstand Abstriche vornehmen müssen. Strahlend da gegen die amtierenden Kindermajestäten Dieter Vetter und Claudia Bornemann zusammen mit Kindergeck Ingo Besler, die festlich zur Halle geleitet wurden. Dort waren nach der Begrüßung durch Kinderhauptmann Nils Graf ihre Nachfolger schnell ermittelt. Der Hauptmann selbst wurde neuer Kinderkönig. An seiner Seite regiert Britta Vetter den Schützennachwuchs. Für Britta ging damit an diesem Tag ein oft geträumter Kindertraum in Erfüllung. Sie war überglücklich!! Den Geck holte Andree Hense mit einem gezielten Wurf von der Holztafel. Viele Dorfbewohner nahmen am Fest des Schützennachwuchses teil, der in der Festhalle mit viel Herzlichkeit bewirtet und unterhalten wurde. Einen würdigen Abschluß des Tages bildete der große Bonbonregen durch das große und kleine Königspaar und den Schützengeck.

Was liegt heute am Wege?
Das Basthaus Niedereimerfeld

Ihre
Brille
unser Handwerk
seit 75 Jahren.
Ihr
Hörgerät
seit 30 Jahren
bei uns
in guten Händen.
Averbeck
Augenoptik und Hörgeräteakustik
Inh. K.-H. Twente
Brückenplatz 5
5760 Arnsberg 2

daniel hechter
paris
Die Alternative in der Herrenmode
Herrenausstatter
N. Brüggemeier
Arnsberg 2
Rumbecker Straße 4 · Ruf 1 06 74

Perfekt gestylte und dauerhafte Fingernägel jetzt kein Problem mehr!



Wir helfen bei zu kurzen, brüchigen und splitternden Nägeln – auch bei nervösem Nagel-Beißen. Mit der modernen und völlig unschädlichen UVA-Lichthärtungsmethode von

American Nails

fertigen wir Ihnen optisch perfekte und haltbare Fingernägel.

Vereinbaren Sie einen Termin!

E. BALKENHOL

med. Fußpflegerin

staatl. anerkannt

Zur Feldmühle 8
5760 Arnsberg 2 Tel. 02931/13699

Sind's die Füße geh zu Schulte

med. Fußpflege · orthopädische Einlagen · Alle Krankenkassen
Arnsberg 2, Clemens-August-Straße 60 · Telefon (02931) 12182
Mo.-Fr. 8-12 Uhr, Mo., Di., Do., Fr. 14-17 Uhr. Auch Hausbesuche.

tele-dienst piwinski

Audio · Video

Anerkannter High-Fidelity Fachhändler dhfi
Clemens-August-Str. 55 · Arnsberg 2 · Tel. 02931/10277

GANZ NEU

DIE FEDERKERN-MATRATZEN NACH KÖRPERGEWICHT.

DUNLOPILLO »KILO«

ENDLICH: ORTHOPÄDISCH EINWANDFREIE FEDERKERN-MATRATZEN ZU ERSCHWINGLICHEN PREISEN

Guter oder schlechter Schlaf wird von einem Faktor entscheidend beeinflußt: vom Körpergewicht. Was bisher nur teuere Matratzen konnten – die ideale Abstützung des Körpers ganz gleich welcher Gewichtsklasse – das ist jetzt erstmals mit preiswerten Matratzen möglich. Mit den Federkern-Matratzen Dunlopillo »Kilo«. Denn Dunlopillo »Kilo« können genau auf das Körpergewicht des Schläfers abgestimmt werden.
So wird jetzt auch ein orthopädisch einwandfreies Liegen bei preiswerteren Federkern-Matratzen gewährleistet.

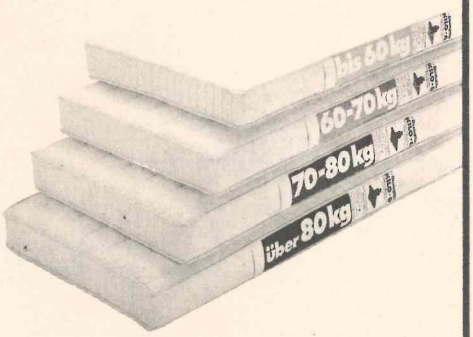

DUNLOPILLO »KILO« GIBT ES IN 4 GEWICHTSKLASSEN

bis 60 kg	= KILO-A
60–70 kg	= KILO-B
70–80 kg	= KILO-C
über 80 kg	= KILO-D

HKM

Möbelhof GmbH

Inh. Th. Blume und W. Kneer
Clemens-August-Straße 95
Telefon (02931) 2020
5760 Arnsberg-Alt

Langer Samstag von 8.30 - 18.00 Uhr durchgehend

Wertvolle Geschenke
für jeden Geldbeutel und Geschmack:



Karl Féaux de Lacroix
Die Geschichte der hohen Jagd im Sauerland
Reprint der Originalausgabe von 1913
340 Seiten mit zahlr. Abb.,
Format 17 x 24 cm
Subskription bis 1.12.88:
Leinen DM 65,- Leder 81,-
Ab 2.12.88:
Leinen DM 78,- Leder 94,-



Josef Pollmann
Kreuze die am Wege stehen
Wegkreuze und Bildstöcke in der Stadt Arnsberg
260 Seiten mit 240 Abb. und erklärenden Texten zu den einzelnen Kreuzen.
17 x 24 cm
DM 39,90
Erhältlich ab 25. November in allen Geschäftsstellen der Sparkasse Arnsberg-Sundern im gesamten Stadtgebiet

36 Seiten, DIN A 4
DM 14,80



MIMI

Musical nach La Bohème
von Klaus-Jürgen Wrede und Martin Spieght

Song Book



Franz Predeek
Das Tagebuch einer kleine Stadt
Eine Liebeserklärung aus den 20er Jahren an die Stadt Arnsberg
144 Seiten mit zahlr. Abb.,
12,5 x 20 cm
DM 14,80
Erhältlich bei:
Verkehrsverein Arnsberg, Franz-Jörg Schulte, Buchhandlung Houtermanns CAB-Bücherstudio, Walter Röhrig und Paul Schönert, Oeventrop

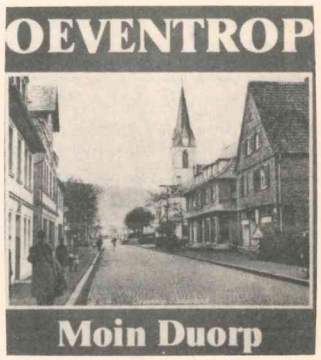

Bildband früher – heute
312 Seiten, 24 x 22 cm
DM 58,-
Erhältlich bei Paul Schönert, Kirchstraße



Oeventroper Kalender: »Die alte Garde«
28 Blatt, 25 x 35 cm,
14,80 DM
Erhältlich bei: Paul Schönert, Spar- u. Darlehnskasse Oeventrop, Sparkasse Arnsberg-Sundern (Geschäftsstelle Oeventrop)

Auch erhältlich bei
F.-J. Molitor
Am Sonnenstück 21
Telefon 02937/2480

Das war los in Niedereimer

Sensationen gibt es nun einmal recht selten, und in Niedereimer noch seltener! Aber was der TuS am 20. 9. geschafft hat, das kann man wohl wenigstens als kleine Sensation bezeichnen, es war eine Sternstunde des TuS: Im Spiel um den DFB-Pokal hat der Kreisligist TuS Niedereimer den haushohen Favoriten TuS Sundern, der immerhin 2 Klassen höher in der Landesliga spielt, mit einem 1 : 0 Sieg aus dem Rennen geworfen. Der Sieg der »Blau-Weißen« aus Niedereimer war durchaus verdient, das goldene Tor hatte Hartmut Schulz in der 65. Minute geschossen. Der Jubel beim TuS kannte keine Grenzen mehr! Ein Zitat aus der Rundschau gibt die entsprechende Stimmung nach dem Spiel wieder: »Der Abgang der Sunderaner Landesligacracks auf der Friedrichshöhe hätte jedem Dackel zur Ehre gereicht . . . Die Jungs um Trainer Stuppardt jubelten, als hätten sie die Deutsche eingefahren.« (WR v. 22.9.88).

Wenn der TuS schon solche Erfolge auf dem renovierten, aber noch nicht offiziell eingeweihten Platz erringen kann, dann sind die Aussichten für die weitere Zukunft, wenn der Platz erst einmal gesegnet ist, ja recht rosig. Und so wurde 1 Woche später nämlich (25.9.) der Sportplatz, der im vergangenen Jahr für ca. 3000.000,- DM gründlich renoviert worden war, in einer kleinen Feierstunde »offizielle in Betrieb genommen«, wie es so schön hieß. Der stellvertretende Vorsitzende Josef Voß konnte zahlreiche Gäste auf dem Sportplatz begrüßen, die zur »Inbetriebnahme« gekommen waren, u. a. auch A. Paust, den Bürgermeister der Stadt Arnsberg. Nachdem P. Runde den Segen über den Sportplatz gesprochen hatte, betonte der Bürgermeister die Bedeutung der Sportplatzrenovierung. Dabei hob er besonders das unermüdliche Engagement des Vereinsvorsitzenden Dr. Hans Haardt hervor, der leider aus gesundheitlichen Gründen nicht an der Feierstun de teilnehmen konnte. Nach zahlreichen weiteren Grußadressen übernahmen die Fußballer endlich das Kommando auf dem Platz. Im Eröffnungsspiel, zugl. Meisterschaftsspiel, konnte der TuS Niedereimer gegen den FC Erlenbruch zumindestens ein Unentschieden (0:0) erzwingen. Im Anschluß an das Eröffnungsspiel gab es in der Halle Friedrichshöhe dann einen gemütlichen Umtrunk, der wegen des naßkalten Wetters auch »dringend gebraucht« wurde.

Auf einen kleinen Umtrunk gefreut, wenn auch an anderer Stelle und zu anderer Zeit, hatten sich die Schützen der 1. Kompanie nach der offiziellen Begehung der Wannetalbrücke (1.10.). Kompanieführer Rudi Hilgenstock konnte eine stattliche Zahl von Schützen und deren Freunde zu der Begehung begrüßen. Streckenbaumeister Schade vom Straßenbauamt Soest berichtete während der Begehung manche interessante Neuigkeit über den Bau und die Technik der Wannetalbrücke. Der Rohbau der Brücke konnte mit dem Schieben des letzten Teilstücks am 20.9. abgeschlossen werden. Jetzt wird die Großbaustelle vom Eichhan in die Berbke verlegt, wo die Arbeiten fü die Pfeiler der Berbketalbrükke abgeschlossen sind und mit den Vorbereitungen für das Schieben der Fahrbahn begonnen wurde.

Abschluß und Neubeginn, dieser eigentlich normale und natürliche Zyklus ist auch wieder beim Gasthof »Zur dicken Eiche« offenbar geworden. Innerhalb von ca. 4 Wochen (15.9.–11.10.) haben Pächter und Biersorte gewechselt. Bleibt dem neuen Pächter zu wünschen, daß sein Einsatz zu einem »Dauerbrenner« wird und nicht wieder nur ein kurzes Gastspiel von wenigen Monaten.

Zum Abschluß gekommen ist auch die Arbeit der Firmhelferinnen in den Firmgruppen. Über mehrere Wochen haben die insgesamt 8 Helferinnen sich große Mühe gegeben, in den 3 Firmgruppen die insgesamt 25 Firmlinge entsprechend ihrem Auftrag auf die Firmung vorzubereiten. Die thematischen Schwerpunkte: Caritas-, Missions- und Behindertenarbeit wurden ausgiebig und intensiv bearbeitet und gaben den Kindern gute Gelegenheit, Einblick zu bekommen in die Alltagsarbeit der Kirchengemeinde. Nach den intensiven Vorbereitungen wurden die Kinder schließlich am 23. 10. in einer Bischofsmesse von Weihbischof Drewes gefirmt und damit zu verantwortlichen, und hoffentlich einsatzfreudigen Christen geformt. Nach der Firmung dann gab's noch ein kurzes Informationsgespräch zwischen Weihbischof und Firmlingen mit ihren Helfern. Schließlich wartete noch der Fotograf auf eine vernünftige Gruppen- und Gesamtaufnahme, bevor die Firmlinge mit ihren Firmpaten und den Eltern den großen Tag im Kreise der Familie mehr oder weniger feierlich begehen konnten. Als Abschluß von Unterricht und Firmung fuhren die Firmgruppen mit Pater Runde und den Helferinnen noch einmal nach Paderborn (5.10.), um die Bischofskirche näher kennenzulernen. Pater Runde führte die Gesellschaft fachmännisch durch den Paderborner Dom, zeigte und erklärte die Sehenswürdigkeiten der Bischofskirche. Daran schlossen sich ein gemeinsamer Kaffee und, da hatten doch alle schon drauf gewartet, ein schöner Stadtbummel an. Als dann zur Erleichterung der Helferinnen alle Firmlinge so gegen 18 Uhr wohlbehalten am Bus ankamen, fuhren alle wieder glücklich und zufrieden nach Niedereimer zurück.

Eine ähnliche Halbtagesfahrt unternahm auch die KFD (3.10.). Das Reiseziel war hier allerdings nicht eine Bischofskirche, sondern ein herrlich gelegenes Ausflugslokal in Niederhelden. Kegeln und Planwagenfahrt standen auf dem Programm, und zudem noch ein Einkaufsbummel durch Attendorn. Ein gemütliches Abendessen »daheim beim Großen« rundete den schönen Nachmittag ab.

Übrigens scheint in Niedereimer das Reisefieber ausgebrochen zu sein. Denn außer den Firmlingen und der KFD waren auch noch der MGV und der Musikverein unterwegs. Der MGV hatte für seinen großen Ausflug eine Fahrt ins Münsterland geplant und organisiert (24.9.), während der Musikverein eine Zwei-Tage-Reise an die Weser unternahm (1/2.10.) mit Stadtbesichtigung von Minden und Goslar sowie einer zünftigen Dampferfahrt auf der Weser.

Auf Reise ging auch die Kirchengemeinde St. Stephanus mit ihrer jährlichen Gemeindewallfahrt nach Werl. Ein Omnibus voller Gläubige sowie zahlreiche PKW's »wallfahrteten« nach Werl, um dort vor dem Gnadenbild Marias zu beten und die Anliegen der Gemeinde sowie die eigenen Sorgen und Nöte der Mutter Gottes vorzutragen. Nach Rosenkranzgebet und Beichtgelegenheit wurde die hl. Messe gefeiert, an die sich die sog. Lichterfeier mit Lichterprozession durch die Walffahrtsbasilika anschloß, bevor die Wallfahrer wieder die Heimfahrt antraten.

N

Neueröffnung Salon Brigitta – „Für Sie und Ihn"

***Sieger** bei unserem Namensuchspiel wurden: **Gertrud Haufschild** (1 Dauerwelle), **Winfried Bernotat und Michael Kloppe** (1 Fönfrisur) **und Ute Rickes** (1 Wasserwelle).*

Wie gratuliere ganz herzlich.

Mein Salon wird bereits seit 1947 von meinen Eltern geführt. Auf diesem Wege bedanken wir uns für die jahrelange Treue, die zahlreichen Aufmerksamkeiten, Blumen und Geschenke zur Neueröffnung sowie für das persönliche Erscheinen, das uns besonders viel Freude bereitet hat.

Brigitta Boche und Mitarbeiterinnen

Neu in unserem Trendprogramm: Jetting-Dauerstyling –
6 Wochen Stand und Volumen für alle Schnitte und Fönfrisuren!

5760 Arnsberg 2-Oeventrop, Kirchstr. 15, Tel. (0 29 37) 4 37

Kunstgewerbe

Papier und Feder
Clemens-August-Str. 41
Arnsberg 2

6.
Hochsauerländische
Modellbau + Spielzeugbörse
Sonntag, 6. Nov.
Schützenhalle
Meschede
Tel. 0291/6344

Winterberg Bob- und Rodelbahn

11. Internationaler Veltins Cup Winterberg '88.

12. November bis 16. November 1988.

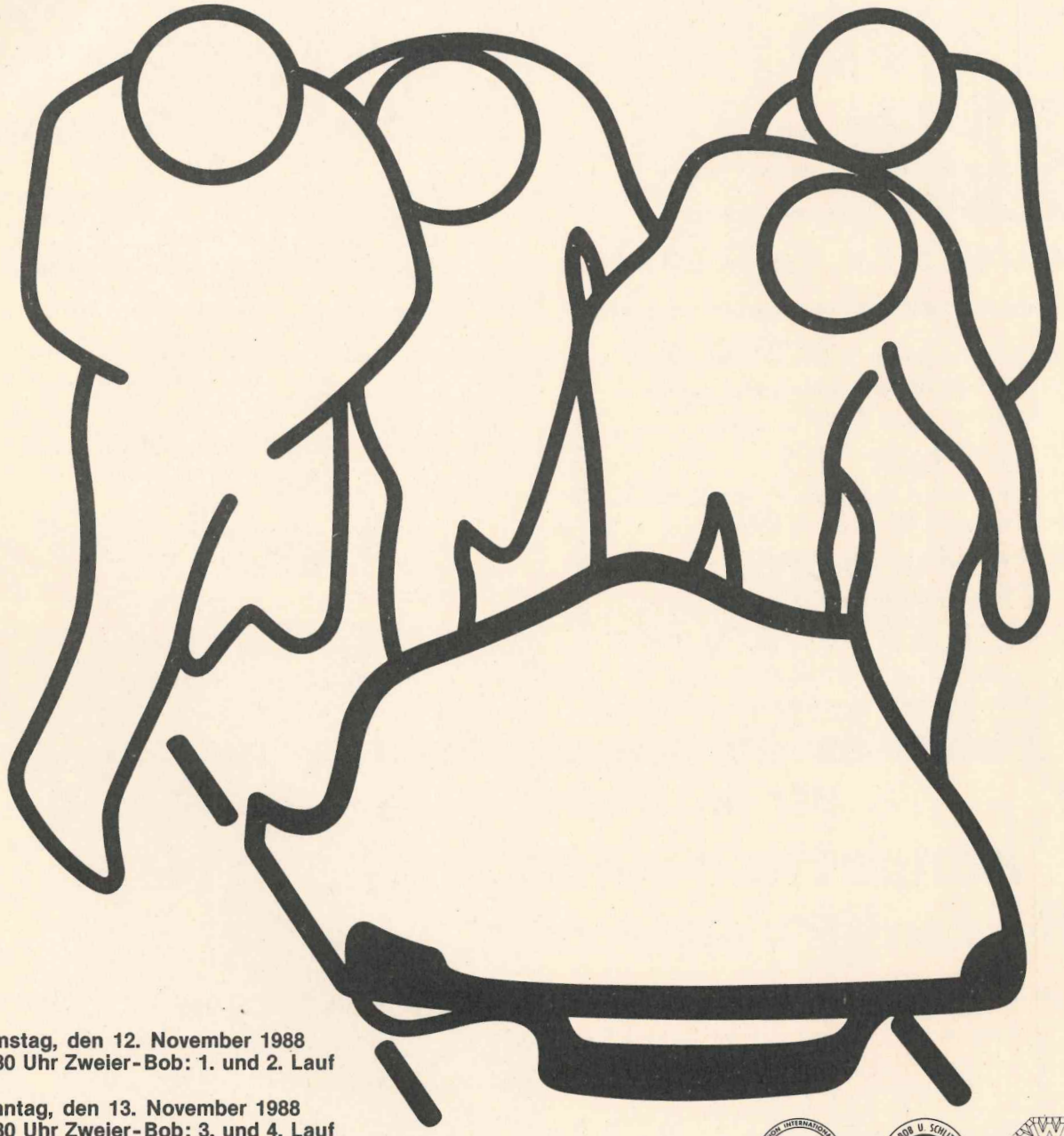

Samstag, den 12. November 1988
12.30 Uhr Zweier-Bob: 1. und 2. Lauf

Sonntag, den 13. November 1988
12.30 Uhr Zweier-Bob: 3. und 4. Lauf

Dienstag, den 15. November 1988
18.00 Uhr Vierer-Bob: 1. und 2. Lauf

Mittwoch, den 16. November 1988
12.30 Uhr Vierer-Bob: 3. und 4. Lauf

FIBT

DEUTSCHER BOB U. SCHLITTENSPORT VERBAND E.V.

Ausrichter:
Bob-Club Sauerland Winterberg e.V.

VELTINS

Fenster vom Schreinermeister
Qualität ein Leben lang

HENNECKE GmbH
Inh. Brüggemann

- Ein handwerklich ausgereiftes, von Architekten bevorzugtes Vollkunststoff-Fenster

Kunststoff-Fensterbau
Bau- u. Möbelschreinerei
Innenausbau

WINTERGÄRTEN
ZUM GÜNSTIGEN BASIS-PREIS!
Günstiges Basis-Modell, vielseitig ausbaubar.
Hochwertige Aluminiumprofile, 6 mm Klarglas.
Im Dach Sicherheitsglas oder Steg-Doppelplatten. 1 Tür, 1 Dachklappe, Dachrinne mit Wasserspeiern. Markenqualität!

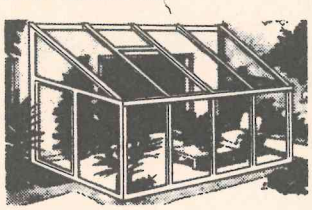

Beratung und Prospekte durch:

HENNECKE GmbH
5778 Meschede-Enste
Telefon (0291) 2712

Kunststoff-Fenster
+ -Haustüren
direkt vom Hersteller

Arnsberger Post Tel. 02937-2480

VW Polo Fox Steilheck
Modelljahr 1986
45 PS, 25.000 km **10.600,-***

VW Derby GLS
Modelljahr 1979
60 PS, 91.000 km **3.500,-**

VW Golf Kat.
Modelljahr 1987
72 PS, 59.000 km **13.700,-***

VW Passat Variant
TRAMP Kat.
Modelljahr 1987
72 PS, 53.000 km **17.800,-***

VW Golf L
Modelljahr 1980
50 PS, 80.000 km **4.950,-***

Audi 80 CC Kat.
Modelljahr 1985
90 PS, 62.000 km **14.650,-***

VW Golf
Modelljahr 1979
50 PS, AT-Motor **3.700,-**

Opel Kadett E
Caravan Diesel
Modelljahr 1986
55 PS, 37.000 km **12.800,-***

*im Kundenauftrag

Autohaus JOST

Ihr V·A·G-Partner für Volkswagen und Audi

V·A·G Audi

Clemens-August-Str. 75–77 · 5760 Arnsberg 2 · Tel. (0 29 31) 17 06

Parkplätze satt und weit + breit kein Stau?
– Rasthaus Niedereimerfeld.

Immer wieder samstags – Brummitreff im Rasthaus Niedereimerfeld.

Der neue Glücksreisen-Katalog **„SONNE 89“**
ist soeben eingetroffen. Ab heute kann gebucht werden.
Nutzen Sie die großen Buchungsvorteile:

3/2 bzw. 2/1

★★★★★★★★★★★★★★★★★★★★★★

Der ideale Urlaub für die ganze Familie:

Center-Parks-Urlaub

Kataloge vorhanden!!!

Ihr Reisebüro **ALBERT GRUTTMANN**
Arnsberg 2 · Im Brückencenter · Telefon (0 29 31) 45 56

Die große Auswahl in Lederbekleidung aller Art bietet

basler Ledermoden

das große Sauerländer Lederbekleidungshaus
Arnsberg 2, Zur Feldmühle 5
Tel. 0 29 31/1 39 16 - Eigene Werkstatt -

Wir errichten demnächst

Komforteigentumswohnungen

Arnsberg 2, Ringstraße 31 – Spitzenlage –

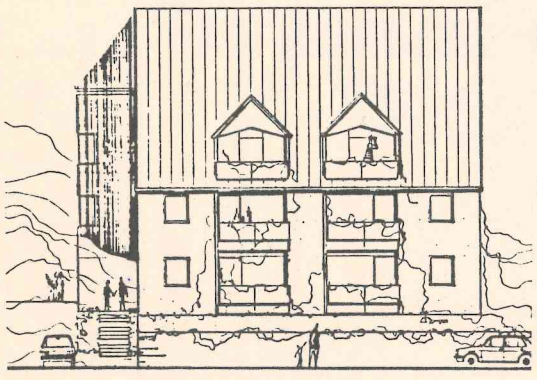

Straßenansicht

- mehrere WE bereits vergeben, noch haben Sie die Möglichkeit in dieser **Bestlage,** Ihre Wohnung zu erwerben.
- 2 Zimmer, 60 qm – DM 160.000,-
  3 Zimmer, 64 qm – DM 165.000,-
  3 Zimmer, 73 qm – DM 195.000,-
- hervorragende Grundrisse und Ausstattung

HAUSBAU DAMM KG • Bauträger·Hausverwaltungen·Immobilien
5760 Arnsberg 2 · Hellefelder Straße 11 · Telefon 02931/2056/57

Nr. 10 39. Jahrgang 24. November 1988 An alle Haushaltungen!



ARNSBERGER POST

Das älteste, kostenlos verteilte Anzeigenblatt der Bundesrepublik Deutschland

Zum letzten Male: Weihnachts-Thaler-Aktion

Noch ist es eine geheime Kommandosache, doch steht es schon fest: Die Thaler-Aktion des Arnsberger Fachhandels findet heuer letztmalig statt. Dabei ist diese vorweihnachtliche Geschenk-Aktion, mit über 25 Jahren eine der ältesten Einzelhandels-Aktionen überhaupt, immer noch sehr erfolgreich. Zwar werden nicht mehr bis zu 700.000 (siebenhunderttausend) Thaler ausgegeben wie in den ersten Jahren, doch lohnt es sich für den Kunden weiterhin; denn Waren-Gutscheine im Wert von DM 10.000,- warten auf die glücklichen Gewinner.

Auch ansonsten kann man nicht behaupten, daß der hiesige Einzelhandel »schläft«. So zeigt sich der neue Gutenbergplatz als wirklich hervorragende Umgebung für schöne Einkaufserlebnisse. Und durch die vorweihnachtlichen Lichterketten und den Tannenbäumen auf den Vordächern wird das besondere Einkaufsflair noch unterstützt. Der Clou der Händler von Rumbecker Straße und Gutenbergplatz:

Ab dem 6. Dezember gibt es einen großen Adventskalender mit 19 Fenstern, die an verschiedenen Geschäftsfronten placiert werden. Und jeden Tag bis zum Hl. Abend wird der Nikolaus Losgewinne ziehen im Werte von 50,-bis 100,- DM und für die Kinder gibt es Süßigkeiten. Jeder kann mitmachen, nichts ist an den Kauf gebunden!

Auf dem Steinweg/Alter Markt wird aus der Not eine Tugend gemacht. Die einmalige Kulisse der historischen Dauben, Dächer und mit Inschrift geschmückten Häuser wird durch die Giebelbeleuchtung mit einer ganz besonderen festlichen Note unterstrichen. Bis zu DM 3.000,- geben hier die Geschäftsinhaber jährlich allein für den Strom der eigenen Illumination aus, und das vor allem zur Freude der Besucher anläßlich verschiedenster Anlässe wie Schützenfest, St. Martin, Herbsttage oder Karneval. In diesem Betrag sind aber Installation und Reparaturkosten nicht enthalten. So kosten auch die gestohlenen und mutwillig abgebrochenen Fahnen an den Laternenmaste jährlich einige hundert Mark. Auch die Erweiterung der Gibelbeleuchtung ist geplant. Doch da die Feuerwehrleitern nicht in Ordnung sind (sie stehen jedenfalls 1988 nicht zur Verfügung) bemühte man sich um eine Verleihfirma. Deren Leiter-Fahrzeuge beanspruchen aber soviel Platz, daß man angesichts des wesentlich erhöhten Ver-

DIE KOMPETENZ IN DER HERRENMODE

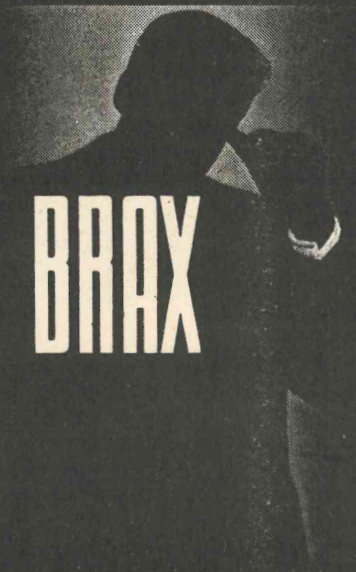

CRUSE
ARNSBERG

Zur Feldmühle 21-23

. . . wenn Sie schreiben und schenken . . . wenn Sie schreiben und schenken . . .

Ihr Spezialist für Schreibgeräte:

Bis zum 24. Dezember gravieren wir die bei uns gekauften Schreibgeräte zum Sonderpreis von 1,- DM.



Walter Röhrig
Gutenbergplatz 58 · 5760 Arnsberg 2
Tel. (02931) 14942

LAMY
MONT BLANC
Pelikan
rotring Artpen
WATERMAN

. . . wenn Sie schreiben und schenken . . . wenn Sie schreiben und schenken . . .

5760 Arnsberg 2
Ruhrstr. 70-72 (B 7/229)
Fernruf (02931) 8080

Hoevel

AUDI

5778 Meschede
Im Schwarzen Bruch 39
Fernruf (0291) 4700

Kehrsaufkommens auf Steinweg/ Alter Markt den Ausbau und auch notwendige Reparaturen bis zum nächsten Jahr zurückstellt. Doch dann – so versprechen die Händler – soll alles noch mal so schön werden.

»Arnsberg – hier leb ich, hier kauf ich auch zu Weihnachten ein«, natürlich hoffen Arnsbergs Einzelhändler, daß dieser Slogan Realität bleibt; denn die zahlreichen Spezialgeschäfte, Märkte und Shops sind prall gefüllt mit Ware für Jedermann, und auch für die, die das besondere lieben.

Text u. Foto: Franz-Jörg Schulte

Jubel um die ‚Dorfheiligen'

Die 3. Kompanie feierte einen glanzvollen Abend

Uli Scheele, Chef der III. Kompanie der Arnsbeger Bürgerschützengesellschaft konnte mit seiner Crew stolz sein – an diesem Abend stimmte alles, Nörgler und Miesepittrige hatten keine Chance.

Dieser Abend überbot nochmal die schon fast zur Tradition gewordenen alpenländischen Abende, die die Schützen der III. ihren Mitgliedern und darüber hinaus allen Freunden der Berge seit Jahren bieten.

Daß Handwerksmeister Franz-Josef Kölsch nicht nur sein »Elektro-Metier« versteht, sah man einmal mehr an der toll ausgeschmückten Schützenhalle (man kam sich vor wie auf dem Oktoberfest). Und auch Willi, der Chlochard, lief zu einer Super-Form auf, herrlich seine Pointen um Schützenkönig Camillo Schlimbach. Fest integriert, mit viel Mühe erarbeitet, gekonnt dargeboten in extra geschneiderter Tracht – einmal mehr die Arnsberger Volkstanzgruppe sprich – die Damen der III.

Absoluter Höhepunkt aber die »Tuxer Dorfheiligen«, die mit ihrer lautstarken Aufforderung »zum Jubel« immer wieder den Saal anheizten. Daß sie neben ihrer alpenländischen Weisen auch eine excellente Tanz-Musik darboten, spricht nur für ihre Klasse, aber auch für den Willen, den Abend zu einem echt schönen Erlebnis zu machen, des sehr musikalischen »Österreich-Exports«. Mit Hermann Grubauer, Hotelbesitzer aus Lanersbach und Vertreter des Hotel- und Touristik-Verbandes Tuxertal ergriff ein charmanter Plauderer das Mikrophon, um kurz und präzise, aber auch charmant und werbewirksam, die Vorzüge seiner Heimat, »in der man in den Ferien auf Wolken schwebt, glücklich ist«, zu preisen. Da war nichts Langweiliges, nichts, was die Besucher in der überfüllten Schützenhalle nicht zuhören ließ.

Ja, und daß Uli Scheele mit all seiner seiner Stimmgewalt und Sprachen-Reichtum durch ein solch gutes Programm zu führen versteht, ist ja nicht nur Insidern nichts Neues.

Der III. kompanie kann man nur raten: Macht weiter so, besser gehts einfach nicht. Ihr habt mit diesem Typ Fest viele Herzen geöffnet!

Text u. Bild: Franz-Jörg Schulte



Wieder Jugendausbildung im Musikverein Niedereimer

Der Musikverein Niedereimer möchte 1989 wieder allen interessierten Jugendlichen durch das Vermitteln von Notenkunde und das Erlernen eines Blasinstrumentes Freude an der Vielfältigkeit der Musik ermöglichen.

Alle Interessenten werden gebeten, sich mit Herrn von Canstein unter Tel. 02931-4658 (ab 18 Uhr) in Verbindung zu setzen.

In diesem Zusammenhang erlaubt sich der Musikverein Niedereimer schon jetzt auf seinen Tag der offenen Tür am Sonntag, den 4. 12. 1988 hinzuweisen.

Neben der musikalischen Umrahmung des Gottesdienstes findet anschließend im Pfarrzentrum eine Instrumentenausstellung statt, wobei auch alle evtl. Fragen beantwortet werden können.

Folgen Sie dem Stern...

Papier und Feder



Wir haben für Sie zum Verschenken und Wünschen zusammengestellt:
Adventts- und Christbaumschmuck
edle Schreibgeräte
außergewöhnlich feine Briefpapiere
fröhliche und besinnliche Karten
echte Bienenwachskerzen
Weihnachtsservietten in vielen Farben
Geschenkpapiere und Kartonagen
und noch viele, viele Geschenkideen

Unser Service:
Gern verpacken wir Ihre Geschenke,
gravieren Schreibgeräte für 1.- DM,
bedrucken Briefpapier!

An allen Samstagen vor Weihnachten zusätzlich von 14-18 Uhr geöffnet!

Gabriele 100
Die Super-Portable.

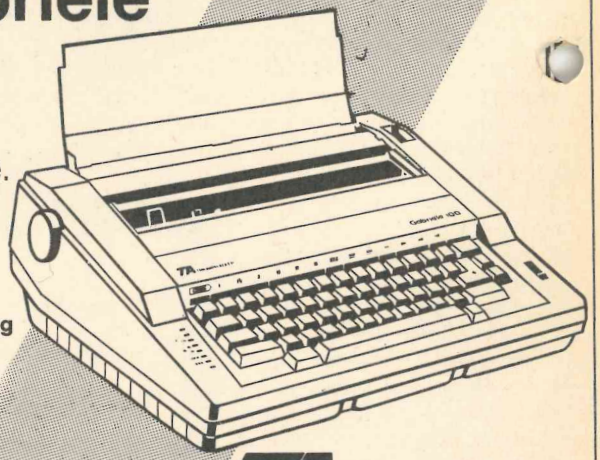

Unverb. Preisempfehlung DM 499,-

TA TRIUMPH-ADLER

MODERNE BÜROTECHNIK
MÖRCHEN & WAHLE

5760 Arnsberg 2, Ringstraße 16 / Ecke Rumbecker Straße
Telefon (02931) 4412 / 4417

PERFEKTER KLANG

Sauber dank Class-A mit Optokoppler

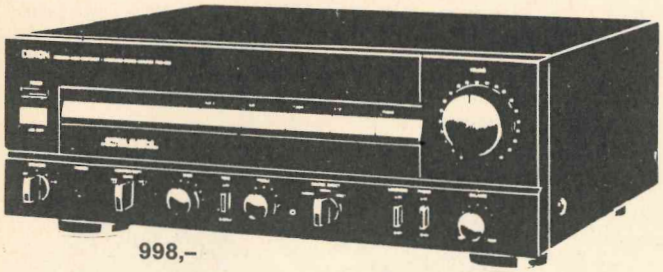

998,–

PMA-920, Vollverstärker mit Optical Class-A Technik, 2 x 180 Watt an 4 Ohm DIN, Vor- und Endstufe auftrennbar.

PMA-920
STEREO 9/88:
„Spitzenklasse, sehr gut, 2 Sterne"
HiFi VISION 10/88:
„Spitzenklasse, 3. Platz, sehr gut"



698,–

PMA-720, Vollverstärker mit Optical Class-A Technik, 2 x 135 Watt an 4 Ohm DIN.

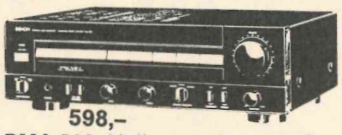

598,–

PMA-520, Vollverstärker mit Optical Class-A Technik, 2 x 110 Watt an 4 Ohm DIN.

Umfangreiche Präsentation, fachkundige Beratung und die 2-jährige Hersteller-Garantie bei Ihrem autorisierten Fachhändler!

PMA-520
Stereoplay 8/88: „Spitzenklasse IV"
HiFi VISION 7/88: „Oberklasse, 4. Platz"

DENON PROFESSIONAL AUDIO

HiFi·Tele·Forum

Lange Wende 21 · 5760 Arnsberg 1 · Neheim · ☎ 0 29 32 / 2 71 87



ZEIT ZUM WECHSEL!

Rechtzeitig an Winterreifen denken.
Spart Nerven – bringt Sicherheit!

MICHELIN
KEINE KOMPROMISSE:
DER LAMELLENREIFEN.

REIFEN Kemper GMBH

Dieselstraße 2 · **5760 Arnsberg 2** · Tel. 02931/6849 u. 6909



Wenn Sie Gäste bewirten – Partyservice im Rasthaus Niedereimerfeld 02932/36600



1. Langer Geschenksamstag . . . Nutzen Sie die Gelegenheit, am Samstag, in aller Ruhe durch unser Haus zu bummeln um sich die vielen schönen Geschenkideen anzuschauen.

9-18 Uhr durchgehend geöffnet
Arnsberger Thaler
Geschenkgutscheine

Specht
Ihr Modehaus in Arnsberg

Schöner Wohnen

TAPETEN
BODENBELÄGE
FARBEN
TEPPICHE
BILDER

Design für Wand + Boden

HELLMICH

ARNSBERG 2
Clemens-August-Str. 60

Ganz gleich in welche Passage wir fahren, gegessen wird im Rasthaus Niedereimerfeld.

Ein tolles Geschenk:

Privates Briefpapier:

100 Blatt DIN A 4	**34,20**
100 Briefkarten 21 x 10	**34,20**
100 Visitenkarten 5 x 9,5	**34,20**
100 Umschläge 21 x 10,5	**34,20**

Satz + Druck
Franz-Josef Molitor
Am Sonnenstück 21
Telefon 029372480

In regelmäßiger Folge geben die Kosmetikerinnen Mechthild Schulte und Mechthild Humpert in der »Arnsberger Post« den Leserinnen und Lesern Schönheitstips; heute:

Körperpflege – ein angenehmes »Muß«

Unsere Ahnen, liebe Leser, hatten es schwerer, was die Körperpflege angeht. Morgens und abends eine kleine Wäsche am Waschbecken mit Waschlappen und Seife, einmal die Woche Badetag für die ganze Familie – und das war es dann auch schon.

Obwohl diese Zeiten noch gar nicht so lange her sind, schon gar nicht mehr vorstellbar; denn das Verhältnis zu unserem Körper und dessen Hygiene und Pflege hat sich um vieles verändert.

Das Duschbad am Morgen ist ein idealer Muntermacher. Der Warm- und Kaltwasserwechsel, dazu der massierende Druck des Wasserstrahls bringen auch den müdesten Kreislauf auf Touren. Als Zusatz bietet sich hier ein Duschgel für »Sie« und »Ihn« an (z. B. von Paco Rabanne – O de Sport/ Trophee de Lancome und viele andere).

Wer Entspannung sucht, ist mit einem warmen Wannenbad besser beraten. Umgeben von Wärme, Duft und gleichzeitig cremig – pflegendem Badezusatz, fällt es leichter, sich von einem stressigen Tag zu verabschieden. Dieses Bad sollte allerdings nicht länger als 15 Minuten dauern, denn die Haut verliert sehr schnell an Feuchtigkeit und Fettgehalt. Kein Wunder, daß oftmals die Hautärzte daß Zuviel und Zulange an Dusch- und Badevergnügen beklagen; denn es kann bei einem Übermaß tatsächlich zu Hautkrankheiten führen, ganz von ökologischen Problemen wie hoher Wasser- und Wärmeverbrauch einmal abgesehen.

Jedenfalls ist es sehr wichtig nach Bad oder Dusche, die Haut nach jeder Reinigung »einzusalben« (diese Handlungsweise gehörte schon bei den alten Griechen nicht von ungefähr als feste Größe zum Baderitual. Ich empfehle Ihnen, den speziellen Hauttyp besonders zu beachten. Für extrem trockene Haut empfehle ich rückfettende Bade- oder Duschzusätze und anschließend eine leicht fettende Körperlotion/ Creme. Bei normaler bis trockener Haut rate ich zu Creme-Schaumbädern, Duschgel und danach eine reine Feuchtigkeits-Lotion (übrigens: Falls Sie nicht über Ihren Hauttyp wissen, Ihre Arnsberger Kosmetik-Spezialgeschäfte erstellen Ihnen gern Ihre spezielle Haut-Diagnose, kostenlos natürlich!). Fast alle Kosmetik-Hersteller mit Weltruf stellen diese Produkte her, und das in einer Riesen-Auswahl. Ihre Haut ist Ihnen dankbar, wenn Sie diese Ratschläge beachten, und da es diese Gel's und Cremes in wunderbaren Aufmachungen gibt, könnte Sie dieses durchaus als Anlaß zur Accessoires-Auswahl unter den Gabentisch nehmen.

Ihre Mechthild Schulte

Ab Samstag:
Es gibt wieder . . .
ARNSBERGER THALER
in vielen Arnsberger Fachgeschäften
DM 10 000.- Gewinne (in Shoping-Karten)



Wo ist jede Woche verkaufsoffener Sonntag?
– Im Rasthaus Niedereimerfeld von 11.00 - 22.00 Uhr!

Gepflegte Männer braucht das Land

. . . auch wenn viele Männer immer noch der Meinung sind, daß konsequente Hautpflege reine »Frauensache« ist.

Neueste Forschungserzeugnisse zeigen, daß Männerhaut anders beschaffen ist als die der Frauen.

Männerhaut ist:
- dicker (bis zu 24%)
- fettiger
- verhornter, altert abrupter und weist größere Poren auf.

Gerade nach der Rasur zeigt die Haut sehr häufig lästige Reizungen auf, auch hier können wir Ihnen die passende Pflege empfehlen. Sie brauchen also nicht mehr in fremde – sprich weibliche – Töpfe zu greifen.

Nach der Pflege dürfen Sie dann in angenehmen Düften schwelgen. Zu dem früher alleinherrschenden Rasierwasser gibt es heute zu jeder Herrenserie passend im Duft: Rasiercreme oder Rasierschaum, Pflegecreme, Deospray oder Stick, Eau de Toilette, Duschgel, Körperlotion und Seife.

Ihre Mechthild Humpert

Auf diesem Wege möchten wir uns für das Vertrauen bedanken, daß Sie uns seit dem 1. 12. 1948 entgegenbringen. In der Hoffnung, auch weiterhin für Sie da sein zu dürfen, finden Sie in der Zeit vom 1.12.-24.12.1988 interessante Sonderangebote.

40 Jahre **Josef Berkenkopf** 40 Jahre
Zum Osterfeld 8 · 5760 Arnsberg 2
Elektro- und Geschenkartikel



Wovon Frauen träumen...
Schönheit heutzutage reicht bis in die Fingerspitzen.
Gepflegte und gleichmäßig lange Fingernägel runden das Erscheinungsbild der modernen Frau ab.
Wenn Sie Probleme mit Ihren Nägeln haben, wir helfen Ihnen!
Nach der bewährten Methode von
American Nails
E. BALKENHOL
med. Fußpflegerin
staatl. anerkannt
Zur Feldmühle 8
5760 Arnsberg 2
Tel. 02931/13699
Vereinbaren Sie einen Termin!

Wenn Sie auf der FACHMANN-SEITE inserieren möchten, brauchen Sie uns nur anzurufen: 02937-6513.

17 Festschriften in 7 Monaten sprechen für sich!



fotosatz & druckservice

franz-josef molitor

Am Sonnenstück 21
5760 Arnsberg 2-Oeventrop
Tel. 02937/6513 (ab 15. 9. neue Nr. 2480)

Neue Tel.-Nr. der Arnsberger Post
02937/2480



Kostenloses Anzeigenblatt für Alt Arnsberg, Breitenbruch, Bruchhausen, Freienohl, Niedereimer, Oeventrop, Olpe, Rumbeck, Uentrop u. Wennigloh

Der ideale Werbeträger zwischen Freienohl und Bruchhausen!

Wertvolle Geschenke
für jeden Geldbeutel und Geschmack:

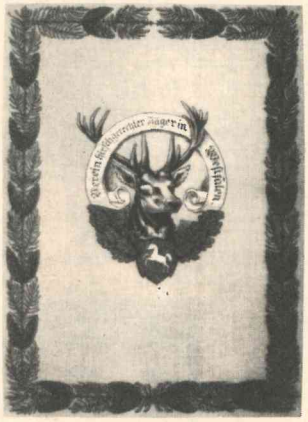

Karl Féaux de Lacroix
Die Geschichte der hohen Jagd im Sauerland
Reprint der Originalausgabe von 1913
340 Seiten mit zahlr. Abb.,
Format 17 x 24 cm
Subskription bis 1.12.88:
Leinen DM 65,- Leder 81,-
Ab 2.12.88:
Leinen DM 78,- Leder 94,-



Josef Pollmann
Kreuze die am Wege stehen
Wegkreuze und Bildstöcke in der Stadt Arnsberg
260 Seiten mit 240 Abb. und erklärenden Texten zu den einzelnen Kreuzen.
17 x 24 cm
DM 39,90
Erhältlich ab 25. November in allen Geschäftsstellen der Sparkasse Arnsberg-Sundern im gesamten Stadtgebiet

36 Seiten, DIN A 4
DM 14,80



MIMI
Musical nach La Bohème
von Klaus-Jürgen Wrede und Martin Speight
Song Book



Franz Predeek
Das Tagebuch einer kleine Stadt
Eine Liebeserklärung aus den 20er Jahren an die Stadt Arnsberg
144 Seiten mit zahlr. Abb.,
12,5 x 20 cm
DM 14,80
Erhältlich bei:
Verkehrsverein Arnsberg, Franz-Jörg Schulte, Buchhandlung Houtermanns CAB-Bücherstudio, Walter Röhrig und Paul Schönert, Oeventrop

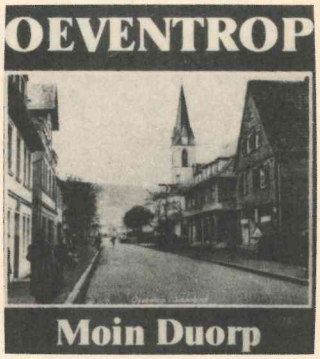

Bildband früher – heute
312 Seiten, 24 x 22 cm
DM 58,-
Erhältlich bei Paul Schönert, Kirchstraße



Oeventroper Kalender: »Die alte Garde«
28 Blatt, 25 x 35 cm,
14,80 DM
Erhältlich bei:
Paul Schönert, Spar- u. Darlehnskasse Oeventrop, Sparkasse Arnsberg-Sundern (Geschäftsstelle Oeventrop)

Auch erhältlich bei
F.-J. Molitor
Am Sonnenstück 21
Telefon 02937/2480

BRÜCKEN-CENTER ARNSBERG

Warum in die Ferne schweifen?

Das Brücken-Center bietet Ihnen die Möglichkeit zum überdachten, trockenen Einkaufsbummel ohne Parkprobleme, eine reichhaltige Auswahl an Warenangeboten und vieles mehr!!!

Suchen Sie ein Geschenk zum Weihnachtsfest?

Dann verbinden Sie das Angenehme mit dem Nützlichen! Schenken Sie Ihren Lieben ein technisch hochwertiges Elektrogerät, oder eine schöne Leuchte aus unserem Fachgeschäft. Wir führen Erzeugnisse namhafter Hersteller zu günstigen Preisen.

ARNSBERGER THALER

gibts natürlich auch!

elektrohaus burmann
inh. f. j. kölsch
an der feldmühle · arnsberg 2
telefon (02931) 10564
meisterbetrieb im elektrohandwerk

eb

Ihr Fachhandelspartner in Arnsberg

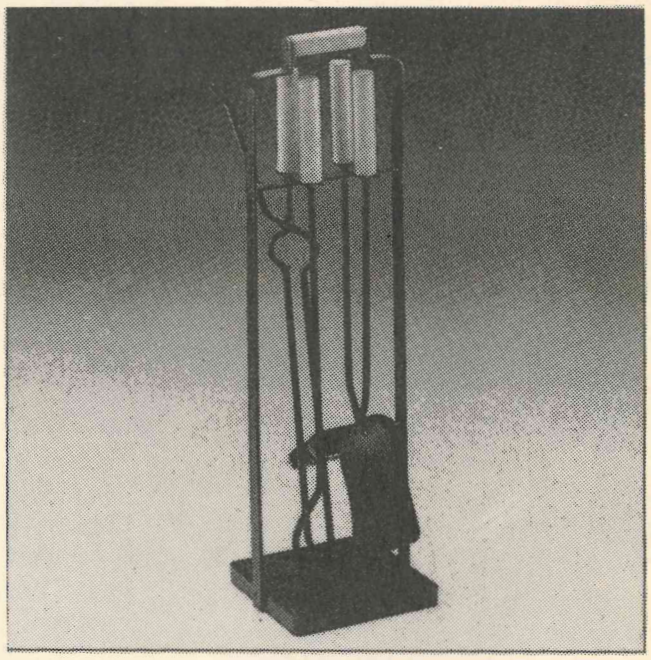

Kaminbestecke in großer Auswahl vorrätig!

Bodenfliesen 20 x 20 cm, 1a Sortierung ab qm DM **13,95**

L Fliesen Center L **LÜBKE**

5760 Arnsberg 1 - Bruchhausen, Westring 5, Tel. (02932) 4146

Neue Geschäftszeiten:
Montag bis Freitag durchgehend 8.00 - 18.30 Uhr,
Samstag 8.00 - 12.00 Uhr · Warenabholung bis 18 Uhr.



Ihr Parfüm- und Duftspezialist mit vielen weltberühmten Marken, zu Weihnachten im liebevollen Päckchen

mechthild schulte
steinweg 6
5760 arnsberg 2
tel. (02931) 3464

parfümerie kosmetik Schulte

Knirps · Goldpfeil · Bodenschatz

Samsonite

Geschenkideen führender Marken bei

Lederwaren Rickert
Inh. W. Tischmann
Promenade 2, 5760 Arnsberg 2

Delsey

Pfeilring · The Bridge · Esquire

Berichtigung!

In der Anzeige der Firma Satz + Druck F. J. Molitor auf der Rückseite dieser Ausgabe fehlt der Zusatz: zuzüglich 14% MWST.

Wir machen mit beim »Adventskalender«

CAFÉ Schmidt

KONDITOREI - BÄCKEREI

5760 ARNSBERG 2

Löckestraße 1

SPIELWAREN BUCHARDT

Gutenbergplatz 56 · Tel. 10731

Langes Kommunionkleid
Größe 146, mit Rüschen
+ Hohlsaum für 35,- DM
zu verkaufen.
Tel. 02937/1787

Tenne

Grill- und Steakrestaurant

Rumbecker Straße 9

5760 Arnsberg 2

Telefon 02931/21156

150 Jahre Erfahrung für die gemeinsame Zukunft

Sparkasse Arnsberg-Sundern

Arnsberger Post Tel. 02937-2480

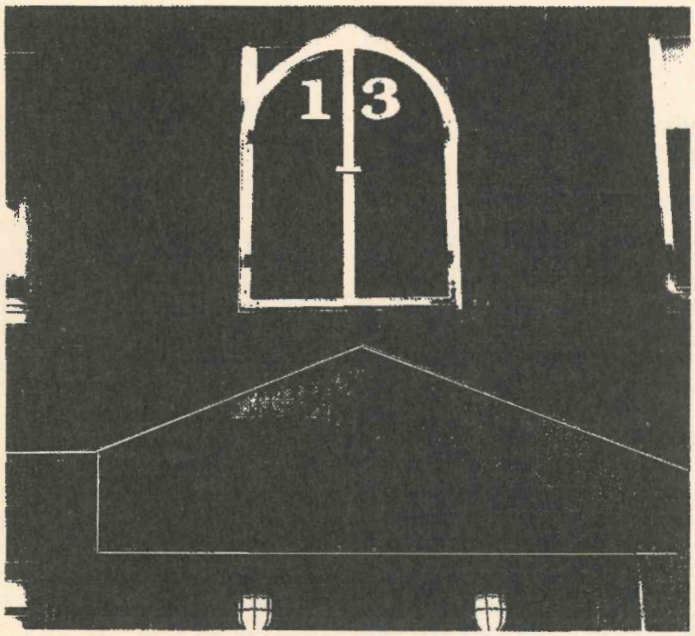

BRILLEN+HÖRGERÄTE

OPTIK-MARX

5760 Arnsberg 2 · Rumbecker Str. 16 · Tel. (02931) 10267

Bastelstübchen

Inh. E. Langner

Rumbecker Straße 9

5760 Arnsberg 2

Telefon 02931/14497

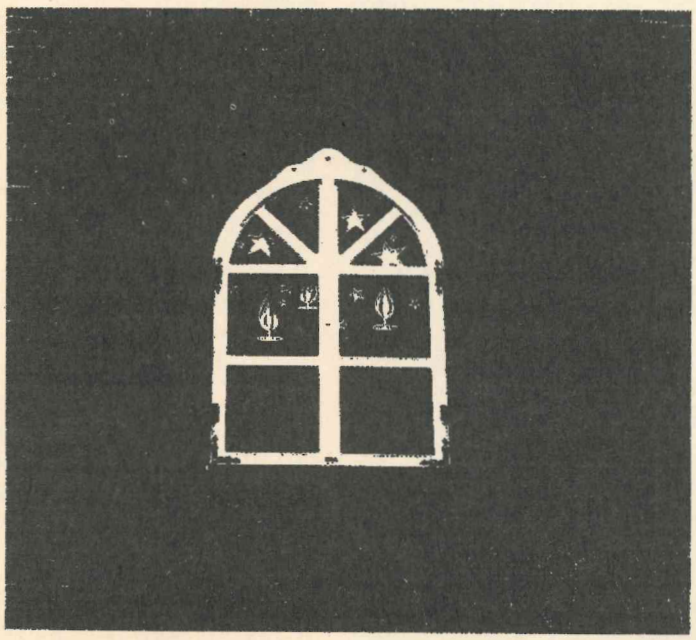

LEDERWAREN

GUSTEL KRAUSE

ARNSBERG 2

Gutenbergplatz 61-62

Telefon 02931 - 16990

Bei uns finden Sie das passende Weihnachtsgeschenk. Wir haben für Sie sorgfältig ausgewählt:

Lederwaren · Koffer · Schirme
+ Geschenkartikel.

In lockerer Reihenfolge stellt Franz-Jörg Schulte für die »Arnsberger Post« Bürger von Alt-Arnsberg aus dem Bereich Gesellschaft, Wirtschaft, Politik, Kunst, Musik und Sport vor, heute

Günter Wewel

Am 12. Januar 1989, 21.03 Uhr startet in der ARD die neue Fernsehserie des Saarländischen Rundfunks:

KEIN SCHÖNER LAND

präsentiert von Opernsänger Günter Wewel.

Für die »Arnsberger Post« befragte Franz-Jörg Schulte den gebürtigen Arnsberger:

FJS: Lieber Günter, seit vielen Jahren bist Du ein gefragter Rundfunk-Interpret, sowohl im ernsteren als auch im heiteren Fach. Bei sämtlichen volkstümlichen Musik-Sendungen des Fernsehens bist Du zu Hause. Ist diese Moderation der neuen Sendereihe die Erfüllung eines Traumes?

G.W.: Lieber Franz, selbstverständlich bereitet die mir gestellte Aufgabe große Freude. Eine solch schöne Fernseh-Sendereihe präsentieren zu dürfen – und dies zur besten Sendezeit –, macht mich sehr glücklich. Die Folklore hat gerade heute wieder ihren hohen Stellenwert, und zwar nicht nur in der Mode, sondern auch in der Musik. Das beweisen auch die hohen Einschaltquoten bei Volksmusik-Sendungen im Rundfunk und im Fernsehen.

FJS: Was wird mit Deiner Opernsänger-Laufbahn? Tritt sie, durch diese aus meiner Sicht spekatakuläre Moderation nicht eindeutig in den Hintergrund; denn Du gilst ja in diesem ernsten Fach als »der Bass«. Kann diese Doppelgleisigkeit nicht auf das Abstellgleis führen?

G.W.: Das Jahr hat 365 Tage. Da bleibt neben der Fernseh-Tätigkeit genügend Zeit für Oper, Konzert und Schallplatten-Aufnahmen. Für mich als Sänger-Schauspieler bedeutet die Fernsehmoderation eine weitere interessante Variante in meiner Karriere. Ich verstehe das Volkslied und die Moderation nicht als Ablenkung, als Ferien von ernsthafter musikalischer Arbeit, sondern als durchaus sinnvolle Abrundung des Repertoires und meines künstlerischen Spektrums.

FJS: Mit großem Erfolg gabst Du ja schon Dein Moderatoren-Debüt in der ARD-Sendereihe »An hellen Tagen«. Die neue Serie »Kein schöner Land« soll aber doch nach dem Willen des Saarländischen Rundfunks eine ganz andere Größen-Dimension erreichen à la »Musikantenstadl« mit Karl Moik. Und dadurch wirst Du doch auch auf einer hochkarätigen Popularitätswolke schweben. Ist es eine Last für Dich oder für Deine Frau Gisela?

G.W.: Ich freue mich über die Sympathie-Kundgebungen, die mir überall entgegengebracht werden. Niemand ergreift den Theaterberuf, um unbekannt zu bleiben, sondern alle streben den Erfolg und die Popularität an. Jeder Mensch braucht ein gewisses Maß an Anerkennung. Der Pianist Artur Rubinstein sagte einmal: »Der Künstler kann die Anerkennung nicht entbehren, sonst erlahmt sein Schaffen in der Bitterkeit des Zweifels an seinem Können«.

Gemeinsam mit mir freut sich selbstverständlich auch meine Frau Gisela über die Früchte meiner Arbeit, wozu sie einen Großteil beiträgt.

FJS: Die Moderation einer Unterhaltungssendung mit solchem Schwerpunkt ist bestimmt doch auch eine gewaltige psychische und physische Kraftanstrengung?! Bereitest Du Dich besonders z. B. durch ein Training darauf vor oder lebst Du einfach wie ein Einsiedler?

G.W.: Seit nunmehr 25 Jahren lebe ich in erster Linie für meinen Beruf, bei dem Disziplin und immenser Fleiß die wichtigsten Voraussetzungen bilden. Die Realität in meinem Beruf ist von ökonomischer Enthaltsamkeit geprägt. Bacchantischer Genuß wird auf der Bühne nur vorgetäuscht. Zwischen den Auftritten lege ich immer kleine Schaffenspausen ein, um mich zu erholen und zu regenerieren.

FJS: Wieviel Produktionen sind von Deiner neuen Sendung vorgesehen, wann sind die Sendetermine?

G.W.: Für das Jahr 1989 sind zunächst 6 Sendungen geplant, von denen bis jetzt 3 Sendetermine fixiert sind: 12. Januar, 20. April und 25. Mai – jeweils um 21.03 Uhr im »Ersten Deutschen Fernsehen«.

FJS: Kannst Du unseren Lesern schon einmal verraten, welche musikalischen Gäste von Dir präsentiert werden?

G.W.: Alle Interpreten stehen zur Zeit noch nicht fest. Voraussichtlich sind u. a. dabei die Mens-kes-Chöre, das Medium-Terzett, das Naabtal-Duo (Grand-Prix-Sieger), Lubomir und seine Trompete, die Capella Antiqua Bambergensis, Leitung Prof. Dr. Wolfgang Spindler.

Das Konzert der Sendereihe sieht eine Mischung von Studio- und Außenaufnahmen vor: neben Studiogästen im SR-Fernsehstudio werden an Original-Schauplätzen in ganz Deutschland gedrehte Volksmusikvideos zu sehen sein. Zusätzlich wird »Tagesschau-Sprecherin« Ellen Arnold eine Preisfrage an die Zuschauer stellen. Zu gewinnen ist ein 14tägige Reise für 2 Personen in eine der im Bild vorgestellten Region Deutschlands.

FJS: Ist es denkbar, daß auch einheimische Künstler oder Formationen eine Auftritts-Chance haben?

Ich persönlich würde mich freuen, wenn auch hiesige Interpreten und unser schönes Sauerland einmal einen Platz in der Sendereihe finden würden.

FJS: Noch eine letzte Frage: Wie hälst Du es mit Deiner Heimatstadt Arnsberg, mit Deinen Freunden? Kannst Du, der Du doch an allen schönen Plätzen im In- und Ausland zu Hause bist, die Vorzüge Armsbergs überhaupt noch genießen?

G. W.: Arnsberg bedeutet für mich Heimat. Und diese bedeutet für mich Familie, Geborgenheit, Freunde, Nachbarn, Entspannung, Auftanken, Liebe, Herzlichkeit, Menschlichkeit, Wärme, Erinnerung an meine über alles geliebten Eltern, die meinen Lebensweg und Charakter geprägt haben. Allen Erfolg meines künstlerischen Wirkens registriere ich in Demut und Dankbarkeit. Sie bestärken mich in der optimistischen Einschätzung meiner Zukunft. Ich hoffe, daß ich in der Welt der Musik, die mir, so wie sie ist, gefällt, noch für lange Zeit eine mir angemessene Rolle spielen darf.

Ich wünsche Dir, lieber Franz, allen Freunden und Bekannten sowie allen Leserinnen und Lesern der »Arnsberger Post« ein friedliches und gesegnetes Weihnachtsfest.



Gut erhaltenes Mädchenfahrrad, 24 Zoll 3-Gang-Schaltung, preisgünstig abzugeben. Tel. 02937/6343

Drucksachen aller Art
liefert preiswert + schnell
Fotosatz-Studio Franz-Josef Molitor
Am Sonnenstück 21
Telefon 02937/2480

KÜCHEN

Sonntags-Küchenschau
von 14.00 bis 17.00 Uhr
– Keine Beratung, kein Verkauf –

Sindern Küchentenne
5760 Arnsberg 2 · Niedereimer
Stephanusweg 35 · Tel. 02931/6141

Immer wieder samstags –
Brummitreff im Rasthaus Niedereimerfeld.

Privates Briefpapier i. MwSt.
100 Briefbogen DIN A 4 DM 34,20
100 Briefumschl.21x10,5 DM 34,20
100 Briefkarten 21x10 DM 34,20
100 Visitenkarten 9x5,5 DM 34,20
Satz + Druck F. J. Molitor
Am Sonnenstück 21 · 02937-2480
5760 Arnsberg 2-Oeventrop

DORMA tormatic

Non-stop in die Garage



z. B. bei Regen

Rund 180 Tage Sauwetter im Jahr: Da lohnt sich doch ein ferngesteuerter Garagentorantrieb. Ein DORMA tormatic-Antrieb! Weil er so einfach zu bedienen ist wie Ihre TV-Fernsteuerung. Weil er so robust ist, um die nächsten 20 Jahre Ihr Garagentor zuverlässig „Auf und Zu" zu machen. Weil er in fast jede Garage nachträglich eingebaut werden kann.
Noch heute Informationen anfordern!

DORMA tormatic



Wie von Zauberhand: Garage auf, Garage zu.
Beratung und Montage:

METALLBAU RAINER FINKE
ARNSBERG 2
Ruhrstr. 27a · Tel. (02931) 30 06

Wo gibt es superfrischen Schaschlik?
Im Rasthaus Niedereimerfeld!



Freude schenken!

PEGASUS BMX Action
Verkehrssicher ausgerüstet – geeignet für den täglichen Schulweg **249,-**

BMX-ROLLER »Super Scooter«
Das lustige BMX-Vergnügen – rollen und springen. Stabiler Stahlrohr-Rahmen **99,-**

PUKY-Kinderfahrzeuge ab **69,-**

PEGASUS »Arktis«
Damen- oder Herren-Leichtlaufsportrad 28 Zoll. Shimono-5-Gang-PPS-Rasterschaltung. Gegen Aufpreis mit Fichtel & Sachs-3-Gang-Rücktrittbremse lieferbar **299,-**

Weihnachtsaktion:
Damen- und Herren Sportfahrrad, 26 oder 28 Zoll, in aktuellen Farben nur 219,-

mit Torpedo-Dreigang-Naben-Schaltung, Rücktrittbremse nur **289,-**

PEGASUS Montain-Bike 26
Damen- oder Herren-Modell Shimano-PPS-18-Gang-Kettenschaltung, Cantilever-Felgenbremsen ab **499,-**

PEGASUS Knaben-Mountain-Bike 24 Zoll
Das richtige Rad für den täglichen Gebrauch, denn Sicherheit hat Vorrang! **469,-**

KYNAST Heimtrainer »601«
Tacho mit KM-Zähler, Sicherheitsfreilauf **239,-**

KETTLER Heimtrainer »Golf«
Ausgereifte Technik, Armatur mit Tacho **398,-**

PEGASUS Kinder-Sicherheits-Rad 16 oder 18 Zoll
Tiefer Einstieg, Tretlager und Steuersatz kugelgelagert, Rücktritt-Brems-Nabe, Felgenbremse vorn, Lenkerpolster, ab **149,-**

Angezahlte Ware stellen wir gerne bis zum Weihnachtsfest zurück.

Sonntag, 27. 11. von 14-18 Uhr freie Besichtigung in Bruchhausen
(keine Beratung, kein Verkauf!)

FAHRRÄDER - MOTORRÄDER
WIERLEUKER

Bruchhausener Str. 67 · Tel.: 46 76
Apothekerstr. 10 · Tel.: 2.29 60
Clem.-August-Str. 41 · Tel.: 1 40 49

Ihr 2-Rad Spezialist mit Vollservice

Bilderausstellung auf dem Oeventroper Basar am 26.11.



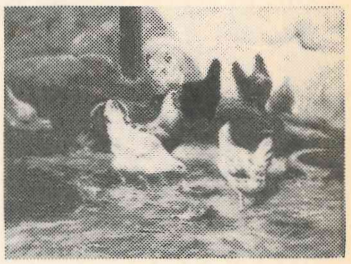

Besuchen Sie die
GALERIE G. STRUWE
in den Räumen der Fahrschule Olm.
Große Auswahl an naturalistischen Ölgemälden.

Das war los in Niedereimer

Jetzt hat uns der Monat November schon wieder eingeholt, und damit stecken wir eigentlich so richtig drin in der trüben, oft traurigen Jahreszeit. Draußen in der Natur sieht man nur noch braun und grau, es wird früh dunkel, und das Wetter tut das Übrige dazu, daß man sich eigentlich richtig wohlfühlt. Andere wiederum überbrücken diese Novemberstimmung, indem sie vor der »Glotze« liegen und sich so manches »Video reinziehen«.

Dennoch kann sich eigentlich niemand dieser nachdenklichen Noveberstimmung entziehen. So ging Allerheiligen (1.11.) die kath. Pfarrgemeinde nach dem Hochamt wieder zum Friedhof, um dort die Gräber, die mit Kränzen, Gestecken und Lichtern wieder bestens hergerichtet waren, zu segnen und für die Verstorbenen zu beten. Musik- und Gesangverein trugen durch ihre musikalischen Beiträge mit dazu bei, daß der Friedhofsbesuch zu einer besinnlichen, andachtsvollen Feierstunde wurde.

Ebenso gestalteten diese beiden Vereine die offizielle Totenehrung nach der Vorabendmesse am Tag vor dem Volkstrauertag (12.11.) zu einem würdigen Gedenken der Kriegsopfer. Fahnenabordnungen aller Vereine sowie die Feuerwehr mit brennenden Fackeln flankierten das Ehrenmal vor der Kirche, als der Vereinsringvorsitzende Wilfried Glaremin zusammen mit dem Vorsitzenden des Musikvereins Werner von Canstein zu Ehren der Kriegsopfer einen Kranz niederlegten. P. Runde hatte vorher in einer kurzen Ansprache auf die Bedeutung dieser Veranstaltung hingewiesen und die Gemeinde zur Bewahrung des Friedens aufgerufen.

Zur Unterstützung der Kriegsopfer aufgerufen hatte die Caritas mal wieder mit ihrer Kleidersammlung (7.11.) für das Durchgangslager Unna-Massen. Die Helferinnen der Caritas konnten die Kleidermengen, die da im Stephanushaus abgegeben wurden, kaum bewältigen; so groß war die Hilfsbereitschaft der hiesigen Bevölkerung für die zahlreichen Aussiedler, die oft mehr als mittellos in Unna-Massen ankommen, daß der TuS-Bulli für den Transport der Hilfsgüter nicht mehr ausgereicht hat.

Herbstliche zwar, aber in diesem Falle recht fröhliche Stimmung war zu verspüren in der »Hubertusmesse«, die am 29. 10. in der Stephanuskirche von der Parforcehorn-Bläsergruppe aus Marsberg unter Leitung von Heinz Emmerich, ich glaube man darf sagen: vorgeführt wurde. Beim Klang der Hörner, die zu Ehren des Hl. Hubertus die »Hubertusmesse« in der Fassung von Reinhold Stief bliesen, fühlte man sich in der herbstlich geschmückten, und zudem geschickt verdunkelten Kirche wie in Gottes freie Natur veretzt. Das Schlußlied der Vorabendmesse: »Großer Gott wir loben Dich . . .«, geblasen von den Hörnern und gesungen von der Gemeinde, war mehr als ein Lied, es war »Gottes Lob«. Mit lang anhaltendem Beifall bedankte sich die Gemeinde bei den Jagdhornbläsern aus Marsberg für die hervorragend geblasene Messe. Läßt sich im nächsten Jahr nicht so eine ähnliche Messe wiederholen?

Hervorragend gelungen war in diesem Jahr auch der Martinszug (11.11), der durch das alte Dorf ging. Ausgangspunkt des Martinszuges war in diesem Jahr die Kirche, in der die Kolpinggruppe zunächst ein schönes Martinsspiel vorführte. Die besondere Beleuchtung der Kirche, dazu die brennenden Laternen der Kinder und das Martinsspiel, aufgeführt im Altarraum, übten ihre Faszination auf die zahlreichen Teilnehmer aus. Und dann ritt in diesem Jahr auch noch ein »richtiger Martin auf dem Pferd« mit. Es war schon eine tolle Atmosphäre beim Martinszug, auch, weil in diesem Jahr sehr viele Kinder mitgingen. Der verantwortliche Vereinsring befürchtete schon, es seien zu wenig Brezel eingekauft, aber alle Kinder haben den wohlverdienten Lohn nach dem langen Umzug erhalten. Es sollte hier auch nicht unerwähnt bleiben, daß sich Schule und Kindergarten mitverantwortlich zeigten für einen weitgehend geordneten Verlauf des Martinszuges. Allen hat es Spaß gemacht, wie zu hören war.

Einen recht ordentlichen Verlauf hatte auch die Abschlußprüfung der Feuerwehr (21.10.). Ein Werkstattbrand bei Wohnwagen Kemper war der angenommene Einsatzort. Hier galt es, vor den eigentlichen Löscharbeiten 3 verletzte Personen aus der Werkstatt zu bergen. Dann wurde mit den Löscharbeiten der Werkstatt sowie der darüberliegenden Wohnung begonnen. Gleichzeitig mußte ein Übergreifen des »Feuers« verhindert werden. Das Löschwasser für die Übung wurde über eine Entfernung von ca. 350 m aus dem Wannebach geholt. An die Übung, die unter den kritischen Augen von Stadtbrandmeister H. Prange durchgeführt wurde, schloß sich später ein gemütlicher Abend im Gerätehaus an. Da hatten sich die Wehrmänner auch wirklich ein Bier verdient!

Kein Bier, aber dafür Lob und Anerkennung verdient hat sich der Musikverein, der auf seiner Generalversammlung (11.11.) wieder auf ein erfolgreiches Geschäftsjahr zurückblicken konnte. Als neue Aktivität und Nachwuchswerbung soll im Advent ein Tag der offenen Tür stattfinden, wo für den dringenden Nachwuchs im Verein geworben werden soll. Hoffentlich finden sich viele, die sich für die Blasmusik aktivieren wollen.

Zur Freizeitaktivität konnte die KFD wieder zahlreiche Frauen in ihrem Herbstkurs »Herbstlicher Geschmack« aufrufen, in d unter der fachkundigen Leitu von Johanna Hellmann wieder herrliche Gestecke angefertigt wurden. Dieser Kurs soll im nächsten Jahr wieder stattfinden, soviel Anklang haben die entstandenen Arbeiten gefunden.

Der Vers

Der Vers am Ende des Berichts
bringt oft ein heiteres Gesicht.
Das letzte Mal stand keiner hier!
Gesucht hat mancher neben mir.
Wer suchte' fand! und konnt' ihn lesen, –
an and'rer Stell' ist er gewesen!
Doch die,
die ihn noch heut nicht kennen,
die sollten mal
zum »Kasten« rennen:
Dort hängt er jetzt! Es ist zu lesen,
wie hilfreich »Martin«
doch gewesen.

Unsere neue Tel.-Nr.:
02937/2480

Ihre
Brille
unser Handwerk
seit 75 Jahren.

Ihr
Hörgerät
seit 30 Jahren
bei uns
in guten Händen.

Averbeck
Augenoptik und Hörgeräteakustik
Inh. K.-H. Twente
Brückenplatz 5
5760 Arnsberg 2

daniel hechter
paris
Die Alternative in der Herrenmode
Herrenausstatter
N. Brüggemeier
Arnsberg 2
Rumbecker Straße 4 · Ruf 1 06 74

BOSCH

Der Garagentor-Antrieb, der mitdenkt

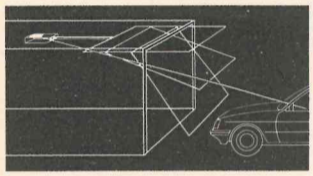

Nonstop in die Garage fahren. Das Tor öffnen Sie vom Auto aus. Ferngesteuert mit dem neuen Bosch-Garagentor-Antrieb. Er erkennt Ihren Funkcode, öffnet schnell das Tor und schaltet das Licht für Sie ein und aus. Wir beraten Sie und übernehmen auch den Einbau:

BAUELEMENTE
W. Ebert + R. Uerschels
Ruhrstr. 56 · Tel. 3649
5760 Arnsberg 2

Nutzen Sie unsere Vorteile

Tanken Sie mit Kreditkarte
Keine monatlichen Gebühren
Keine Vorauszahlungen
Verkehrsgünstige Lage

B. Grüne & Sohn
Arnsberg · Tel. 02931/10735

GRÜNE
Mineralöle



ANTIK
Brigitte Kroj
Antiquitäten · Raritäten
Ausstellungsräume:
Seißenschmidtstraße 7
5760 Arnsberg 2

Öffnungszeiten:
Mi. 15-18, Sa. 10-13 Uhr
Langer Samstag 10-17 Uhr

IM BRENN PUNKT:

- Unaufmerksamkeit
- Pech
- Schaden
- Ersatz
- Haftpflicht-versicherung
- SIGNAL

SV1

Thomas Koßmann
Arnsberg 2-
OEVENTROP
02937/6484
Büro
02931/2006

SIGNAL VERSICHERUNGEN

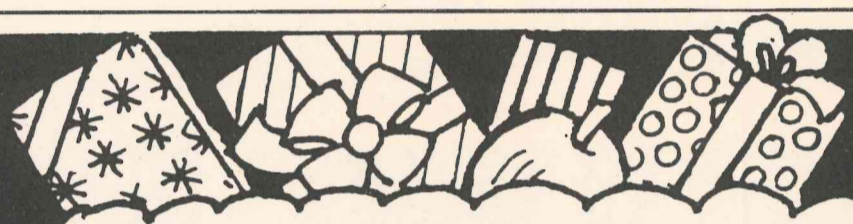

12. Weihnachts-basar

auf der Kirchstraße
Samstag, 26. Nov.
von 10-18 Uhr
mit großem Programm!

OEVENTROPER EINZELHANDEL

Große Tombola mit Preisen im Gesamtwert von 5.500,- DM, City-Eisenbahn, Nikolaus, Kinderbelustigung, Musik u.v.m.

Zu gewinnen gibt es:
Einkaufsgutscheine über:
1 x 1.000,– DM 1 x 500,– DM
50 x 50,– DM 50 x 20,– DM
sowie Naturalpreise im Werte von 500,– DM!

Losverkauf ab 2. 11.
in allen Geschäften der Werbegemeinschaft.

Los 1,- DM

Fotosatz & Druckservice Franz-J. Molitor, Oeventrop

Schenk-Ideen!



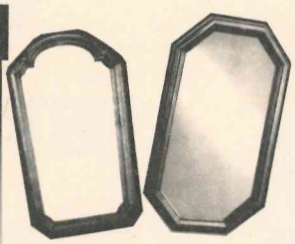

Wandspiegel,
Rahmen Eiche
rustikal DM **89,-**



Sammler-
schrank **598.-**

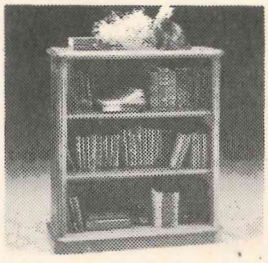

Bücherregal,
Eiche P 43,
89x35x105 cm **259,-**



Barhocker **78,-**

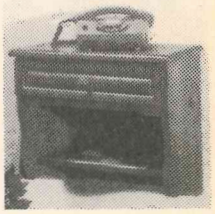

Telefonkonsole
Eiche rustikal
Abholpreis DM **59,-**



Zeitungsständer,
verschiedene Größen
+ Ausführungen ab DM **98,-**



Dreisatztische,
Eiche P 43 ab **98,-**

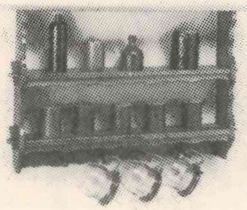

Tellerregal,
Eiche rustikal Abholpreis **55,-**



ab **99,-** **Abholpreis**

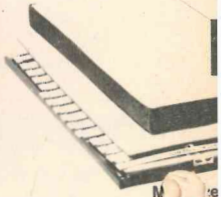

M e
aus
Matratze
Lattenro
mehrfac
verstellb



Couchtisch P 43, höhenverstell-
bar, 70/130
Abholpreis **348,-**



Couchtisch,
höhenverstellbar und
ausziehbar, Abholpreis **298,-**

Schirm-
tonne **129.-**





59,-
Abholpreis
Eiche-Hocker
auch
nußb.-farbig
lieferbar



Wand-
element **49.-**



HiFi-TV-Möbel
in reicher Auswahl

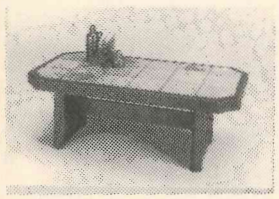

Couchtisch P 43, höhenverstell-
bar, 70/130
Abholpreis **348,-**

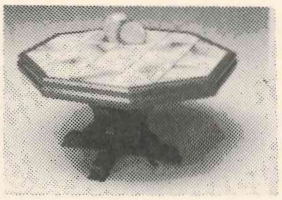

Couchtisch, schwerer Rahmen,
Eiche rustikal, mit Kacheln, 118 Ø,
Höhe 56 cm
Abholpreis **348,-**



Fernsehschränke,
Eiche rustikal ab **178,-**



Zeitungs-
träger **19.-**



Otti
Plüs
ca.
je **25.-**



Fernsehsessel
in reicher Auswahl ab **348,-**



Ohrenbackensessel, kirschbaum-
farbig, Sitz mit
Federkernpolsterung,
Abholpreis **698,-**



Telefon-
bank **245.-**

Wenn Sie noc
nicht wissen, womi
sich selbst überrasc
wollen: Bei Wortman
finden Sie garantier
das Richtige!





**Spiegel in
verschiedenen
Formen**

**Weitere Geschenke
in reicher Auswahl**

**Alles
Abholpreise**

Großer Weihnachtsmarkt-Auftakt bei **Wortmann!** *Mit wunderschönen Geschenk-Tips und zauberhaften Überraschungen! Für jeden Geschmack, und in jeder Preisklasse supergünstig!*



je **6.90**

Programm,
massiv,



passende Konsole DM **138,–**

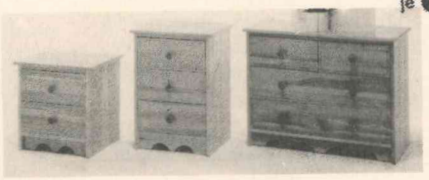

Kommoden
Front massiv,
Kiefer furniert
versch. Größen
DM 98,–
DM 129,–
DM 248,–



998.–

So richtig nett – ein Wasserbett
Massivholz-Rahmen, geschl., unbehandelt oder lackiert, mit free-flow- oder beruhigter Wassermatratze, inkl. Heizsystem, Sicherheitsfolie und ISO-Boden. **DM 998,–**

…atzen-
ab 199.–



Kiefernschrank ▶
natur lackiert,
Front massiv,
130 x 60 x 187 cm
DM 798,–

gleicher
Kleiderschrank
3türig
998,-



798.–



Liege-sofa **298.–**

Jugendliche Schlafsofa
in reicher Auswahl ab **298,–**

Chickes Verwandlungssofa in weißem Bezug mit hellgrau abgesetztem Leder. Blitzschnell verwandelbar in ein bequemes Bett, Liegefläche ca. 160x190 cm. Mit Lattenrost, Bettkasten und 2 Hockern.



Super Preis ohne Kissen, mit 2 Hockern! Bettpreis **785.–**

…ehend
…ell-Federkern-
…nerdecke und
…f- und Fußteil
199,–



Drehstuhl »MICKY«,
höhenverstellbar
nur **69,–**

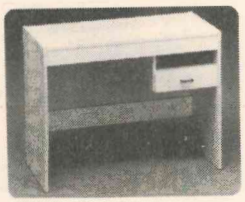

Schreibtische
in verschiedenen
Ausführungen ab **76,–**

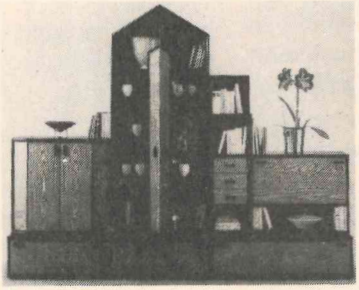

Moderne Anbauwand
in Kunststoff Esche
schwarz-Nachb.
Front metallicfarben
grau. Interessant
verarbeitete Giebelvitrine, Schubkasten-Element und Barfach.
DM 999,–

999.–

Aktuelle Polstergarnitur
in Mattenoptik. Mit grauem Keder und unempfindlicher Softino-Bezug in altweiß.



1398.–

84,–

Bierseidel
56 cl Inhalt

1.95
Abholpreis



…r,
…h hoch.



je **1.–** Abholpreis
Gläser

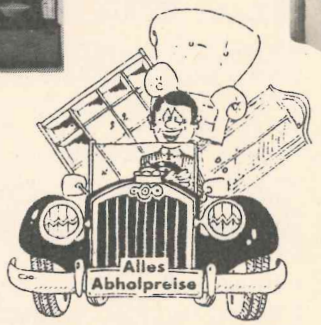



Computertische, verschiedene Ausführungen und Holznachbildungen ab **112,–**

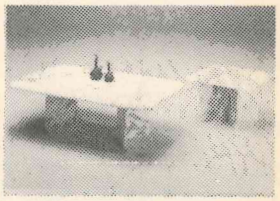

Couchtisch, Platte und Unterteil
Carrara Cavina
ca. 118x68 cm **175,–**



14.90

…bholpreis
…oftytoy-Tiere,
…är, Katze, Hund, Kuh

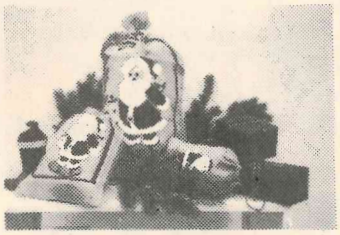

Nikolaussäcke
klein 2,- / mittel 6,-
groß 10,- DM



Regale
versch. Größen u. Ausführungen
Abholpreis ab **DM 129,–**
129.–

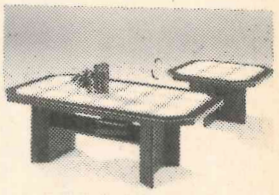

Moderner Couchtisch, mit Kacheleinlage, lieferbar in
schwarz,weiß,
Eiche natur **198,–**
Passender
Beistelltisch **168,–**

Im Hochsauerland-Kreis Die Nr. **1**



…ohnwelt

Wortmann

5760 Arnsberg1/Hüsten an der B 7 · Telefon 02932/4197

1. langer Weihnachts-Samstag 8.45 Uhr-18 Uhr Non-Stop

GESCHÄFTSZEITEN:
Montag-Freitag 8.45-18.30
Samstag 8.45-13.00
Langer Samstag 8.45-18.00

Das Neueste aus Uentrop

Meßdienernachwuchs blüht

In einem feierlichen Gottesdienst wurden vier Mädchen und ein Junge eingekleidet und in den Meßdienerstand der St. Josefs-Gemeinde aufgenommen. Vikar Gröne von der Mutterpfarrei Propstei zelebrierte die heilige Messe und gratulierte zum Schluß: Claudia Bornemann, Larissa Heinemann, Christian Kucharzewski, Natascha Löcke und Daniela Weber. Die gesamte Kapellengemeinde schließt sich den guten Wünschen an und ist stolz auf die neuen Meßdiener. Besonderer Dank gilt dem Führungsteam, welches die fünf Aspiranten auf den Tag der Aufnahme vorbereitet.

Uentroper St. Martin ein »Besonderer«

»Ich geh mit meiner Laterne, und meine Laterne mit mir . . .«, so sangen zahlreiche Kinder mit strahlenden Augen und flackernden Laternen beim Uentroper Martinszug. Sie folgten Sankt Martin, der hoch zu Roß die bunte Schar anführte. Im kleinen Dörfchen Uentrop ist Sankt Martin ein ganz »Besonderer«. Nicht etwa ein Mann, sondern Manuale Drepper, eine junge, hübsche Dame, steckt unter dem Martinsgewand und erfreut so jährlich jung und alt auf besondere Weise. Vor dem Umzug begrüßte Schützenhauptmann Klaus Rappold unter der Dorfeiche alle Kinder und Erwachsenen herzlich. Danach berichtete Dieter Vetter aus dem Leben des heiligen Martins. Nach dem Umzug sangen die Kinder des Kindergartens fröhliche Lieder. Martinsspiel und Brezelverteilung schlossen sich an. Der Vorstand des Schützenvereins Uentrop e. V., welcher auch in diesem Jahr die Organisation und Durchführung übernommen hatte, begleitete die bunte Lichterschar mit brennenden Pechfackeln. Auch das amtierende Königspaar, Hans-Jürgen und Uschi Graf, nahmen zusammen mit dem Schützengeck Ulf Raths am Umzug teil. Bleibt anzumerken, daß der festliche Zug in jedem Jahr von Neuem ein Erlebnis ist und auch vielen Erwachsenen Freude bereitet.



Die Uentroper Schützen werden nun ein Jahr von Vater und Sohn regiert. Unser Bild zeigt die königlichen Hoheiten Hans-Jürgen und Nils Graf.

»Trotz Autobahn und Tunnelbau, HELAU, HELAU, HELAU«

Sehr früh in der Jahreszeit zeigt der Kalender des nächsten Jahres die drei tollen Tage an. Schon in der 5. Woche des Jahres 1989, nämlich am Karnevalssamstag, dem 4. Februar, steigt in der Schützenhalle die große Prinzenproklamation des Schützenvereins Uentrop e. V. Also allerhöchste Zeit, mit der Vorbereitung des närrischen Programms zu beginnen. Den Grundstein hat das Festkomitee bereits gelegt. Für die Session 1989/90 lautet das Motto: »Trotz Autobahn und Tunnelbau, HELAU, HELAU, HELAU . . .«

Ein weit gefächertes Thema, das eigentlich für gute Ideen und zündende Auftritte sorgen müßte. Akteure, welche im närrischen Programm mitwirken möchten, können sich umgehend beim Sitzungspräsidenten Klaus Rappold, Telefon 16997, melden. Auch der amtierende Prinz Karneval von Uentrop »Hans-Josef der Mückenjäger« (Hans-Josef Bornemann) hofft sehr, daß wieder ein ansprechendes Programm geboten werden kann. Er selbst ist schon dabei, seiner Feder eine durchschlagende Büttenrede zu entlocken. Das Festkomitee wünscht allen Akteuren gute Einfälle.

Schulkinder und JOU gestalten Nikolausfeier

Schon seit einigen Wochen proben die Schulkinder unter der Leitung von Sonja und Katja Wewer für die Gestaltung der Nikolausfeier, die am 4. Dezember 1988, um 16.00 Uhr in der geheizten Schützenhalle stattfindet. Zu dieser Veranstaltung lädt der Vorstand des Schützenvereins alle Kinder und Erwachsenen herzlich ein. Für den musikalischen Rahmen sorgt das Jugend-Orchester Uentrop unter der Leitung von Manfred Grossert. Gegen 17.00 Uhr werden Sankt Nikolaus und Knecht Ruprecht erscheinen. Bestimmt wird der heilige Mann nicht nur Belobigungen aussprechen, sondern hier und da auch einiges zu rügen und zu tadeln haben. Warten wir's gespannt ab.

Aus organisatorischen Gründen sind Anmeldungen dringend erforderlich. Diese nimmt bis zum 27. November 1988 der stellvertretende Hauptmann Josef Schulte, Dorfstraße 18, Telefon 16904, entgegen.

Um Unstimmigkeiten zu vermeiden, können später eingehende Anmeldungen keine Berücksichtigung finden.

Für die Uentroper Leser der ARNSBERGER POST ist in dieser Ausgabe ein Anmeldebogen beigefügt.

Tag der reiferen Jugend

Der Tag der reiferen Jugend findet am Mittwoch, dem 30. November 1988 um 15.00 Uhr im Gesellschaftsraum der Schützenhalle statt. Der Pfarrgemeinderat lädt alle älteren Mitbürger dazu herzlich ein. Für das leibliche Wohl und für nette Unterhaltung ist bestens gesorgt. K.R.

M. Lehmann
EURAMOBIL
Vertragshändler
VERMIETUNG: zu günstigen Preisen
VERKAUF:
Neu- und Gebrauchtfahrzeuge
SERVICE:
Ver- und Entsorgung, Waschplatz
Besichtigung auch sonntags möglich!
ARAL
Margarete Lehmann
Aral-Autocenter
Hüstener Straße 44
5760 Arnsberg 2
Telefon 02931-6095

TV · HiFi · Video
Theo Kramer
Radio- und Fernsehtechniker-Meister
Nachfolger der Fa. Radio Karbe
☎ 02931/10505
5760 ARNSBERG 2 · Henzestraße 6

HiFi · TV
Video Mommertz
Am Lindenberg · Arnsberg 2 · 02931-4731
Electronic Partner EP
IHR PARTNER FÜR TV, VIDEO UND HIFI.

TRACHTE
Fahrzeugteile + Autozubehör
Ständig ca.
30000
versch. Teile für PKW + LKW
am Lager
5760 Arnsberg · Niedereimerfeld 17
Telefon (02931) 7091
Geöffnet: Mo. bis Fr. 8 bis 18 Uhr, Sa. 8 bis 13 Uhr

Die Fachmann-Seite

Armaturen

Armaturen
Werks-Vertrags-Kundendienst
☎ 02937/455

Autolackiererei

Karl-Heinz Arnold
Clemens-August-Straße 93
Telefon (02931) 10947

Autovermietung

Autovermietung
GUNKEL
Arnsberg 2, Tel. (0 29 31) 70 77

Bastelbedarf

Bastelstübchen E. Langner
Rumbecker Str. 9 · Tel. 14497

Bürotechnik

Werner Mörchen
Hans-Peter Wahle
Büromaschinen und Reparaturen
Ringstr. 16 / Ecke Rumbecker Str.
Arnsberg 2 · Tel. 02931/4412

Werner Bartmann
POSTALIA-Frankiermaschinen
Büromaschinen - Reparaturen
Abg. 2 · Alter Markt 22 · Tel. 3355

Bettfedernreinigung

Betten Masseck
Brückenplatz · Tel. 10221

Dachdecker

Willy Hesse
Dammstraße 3-7 · Tel. 4046

Elektro-Installation + Reparaturen

Elektro B. Burmann
Inh. F. J. Kölsch
Wetterhofstr. 15/17 · Tel. 10564

Hermann Riese
Ringstr. 70-72 · 5760 Arnsberg 2
Telefon 02931-10792

Siebert & Kunkel
Wintroper Weg 106 · Arnsberg 2
Telefon (02931) 10586

Peter Schulenkorf
Kurfürstenstr. 17 · 02931-10437

Fußböden

Parkett Sapp
Teppichboden · PVC und Parkett
Zu den Werkstätten 19 · Tel. 13138

Med. Fußpflege

Hans-Dieter Degen
Steinweg 3 · 5760 Arnsberg 2
02931 / 4455 · Privat 16650

Haarersatz v. Fachmann

Toupes u. Perücken alle Kassen
Friseur Wagner · T. 15655

Heizungsbau

S+H GmbH u. Co. KG
E. Fiedler
Clem.-Aug.-Str. 43 · Tel. 10815
Notdienst bis 22.00 Uhr

Peter Schulenkorf
Kurfürstenstr.11·02931-10437

Hausgeräte-Kundendienst

Bruno König
Apostelstraße 8 · ☎ 3555
Siemens · Constructa · Bosch · Küppersbusch AEG

Innendekoration + Gardinen-Reinigung

Fette
Raumausstatter-Fachbetrieb
Alter Markt 11 · Tel. 3038

Herbert Müller
Raumausstattung · Teppichboden
Am Brückencenter · Tel. 12044

KFZ-Handel, Reparat. Abschleppdienst

Gerhard Deubel
VERGASER-Service · Oeventrop
Glösinger Str. · Tel. (02937) 6562

Autohaus Horst Kobold
Reparatur aller Fahrzeugtypen
Hammerweide 15a · Tel. 4577

J. Toch
Autoservice · Reparat. aller Art
Hammerweide 24 · Tel. 4129

Dieter Tschenisch
Hammerweide 27 · Tel. 13454
Reparaturen aller Fabrikate!
Abschleppdienst Tag und Nacht!

Inserieren bringt Gewinn!

Kunststoff-Fenster

Glas-Schlimbach
Ruhrstraße 46 - 50
Telefon (02931) 1700

Klempnerei, Installat.

Norbert Liesenfeld
Jägerstraße 46 · Tel. 3514

Bruno Bause
Unterm Römberge 4 · Tel. 3748

Peter Schulenkorf
Kurfüstenstr. 17 · 02931/10437

Wer nicht inseriert wird vergessen!

Lotto · Totto

Günther Elkemann
Tabakwaren · Zeitschriften
Jägerstr./Mühlenstr. 1 · Tel. 3029

Masskonfektion vom Fachmann

Norbert Brüggemeier
City-Center · Tel. (02931) 10674

Markisen

Herbert Müller
Am Brückencenter · Tel. 12044

Metallbau, Stahlbau, Schlosserei

Huß & Knauer
Apostelstraße 5 · Tel. 3414

Orthopädie-Einlagen

Rudolf Schulte
Clem.-Aug.-Str. 60, Tel. 12182
Lieferant aller Krankenkassen

Radio, Fernsehen, Phono

Radio Buchardt
Gutenbergplatz und Alter Markt
Telefon (02931) 10731

tele-dienst Piwinski
Clem.-Aug.-Str. 55 · Tel. 10277

Schreinerei

Josef Belecke
Clem.-Aug.-Str. 69 · Tel. 10515

Schreinerei PLÖGER
5760 Arnsberg 2
Niedereimerfeld 7 · Tel. 02931-6822

Stuckgeschäft

Tillmann GmbH
Außen- u. Innenputz · Innenausbau
Reparaturarbeiten · Vollwärmeschutz
Piusstr. 6 · Telefon 02931-10793

Dieter Rocholl
Außen- u. Innenputz · Altbausanierung und Vollwärmeschutz
Tel. Freienohl 6384 · Oeventrop 1018

Schleiferei

Schleiferei für Messer + Scheren aller Art · Solinger Schneidwaren
Alfons Vehrenberg
Hauptstr. 22 · Neheim · Tel. 24423

Schuhe, Verkauf, Reparatur, Maßanfertg.

Schuh-Linn
Orthopädie · Reparatur · Verkauf
Efeuweg 8 und Kirchstraße 35
Oeventrop · Tel. (02937) 6372
Lieferant aller Krankenkassen!

Stein- und Bildhauer

Grabmale Max Hein
Hellefelder Straße 59a
Telefon (02931) 16459/15927

Grabmalgestaltung
Reinhard Hilligsberg
Werkstatt und große Ausstellung,
Clemens-August-Straße 72
Telefon (02931) 10824

Schlüsseldienst

W. D. Marks
Europaplatz 2 · ☎ 02931/10011
Notdienst Tag und Nacht

Vereinsbedarf

SPORT + ORGANISATION
Am Sonnenstück 21 · 02937/6513



OEVENTROP
Pokale u. Ehrenpreise Absperrband und Absperrketten · Bandabzeichen m.u.o. Aufdruck · Biermarken · Wertmarken · Eintrittskarten · Schärpen · Tanzkontroller · Urkunden · Abzeichen
Katalog anfordern!

Stieglitz

An- und Verkauf von Unfall- und Gebrauchtfahrzeugen Jahreswagen aller Fabrikate Unfallreparaturen
Autohandel GmbH
Dieselstr. 1 · 5760 Arnsberg 2
Telefon (02931) 77190

Prinz Meinolf läßt Orden regnen

Über 150 Orden gab es in Akkord-Arbeit von Prinz Meinolf vom Wetterhof zu verteilen, als die KLAKAG am 5. 11. ihre närrische Kurz-Session begann. Der Prinz selbst und seine liebenswerte Tollitute (Ehefrau) Tika haben diesen Orden geschaffe, über den es wirklich zu sprechen lohnt.

750 Jahre Arnsberg, und das närrische Zepter zu führen, waren Anlaß genug, diesen Orden herzustellen, und das bei einem Prinzen, dessen Lieblingsfarben Blau-Weiß sind: Die Farben seiner Heimatstadt Arnsberg – der KLAKAG – und des Fußballvereins 09 Arnsberg e. V. (dessen Vor sitzender er ist). Symbolisch auch die Blumen, die ihn in seiner Session begleiteten (man denke allein an die prachtvolle Kutsche zum Jubiläumsumzug und der ebenfalls mit ein paar tausend Blumen geschmückte Prinzenwagen am Rosensonntag). Der Prinz vom Wetterhof, da konnte das Wetter nur sonnig sein, sie war ihm bei jeder Gelegenheit hold, deshalb strahlt sie auch aus dem Orden heraus. Und natürlich fällt ihr Schein auf den Glockenturm, das Wahrzeichen der prinzlichen Geburtsstadt.



Gemäß des Prinzen Motto: »Man muß sich einfach noch freuen können« ging im Ständesaal am Alten Markt »die Post ab«. Rainer Werdite mit Begleitung sorgte für die musikalische Einstimmung durch die zahlreichen Karnevals-Hits von Clemens-Pröpper, deren Texte, kunstvoll eingebunden, von allen mitgesungen wurden.

Natürlich galt es auch die neuen Ehrensenatoren zu taufen und zu feiern. Hier standen Rudi Brosda als »Alt-Rathaus-Senator« und Frau Amalie Lücke-Sinder als »Lüsenberg-Senatorin« nahmen stolz die entspr. Insignien entgegen.

Für manche Besucher dauerte die Karnevalsseinstimmung anschl. mehr als 11 Stunden . . .





Über 5.000 waren beim Martinszug dabei

Hochzufrieden zeigte sich Reiner Krick, Vorsitzender der Martinszug-Kommission der Arnsberger Bürgerschützengesellschaft über die Teilnahme und Ablauf des diesjährigen, stadtumfassenden Martinszuges. Und in der Tat: Es war ein wundervolls Bild, als über 5.000 Teilnehmer durch die Straßen der Altstadt und aus Richtung Bodelschwinghschule hin zum Schloßberg-Plateau zogen, wobei die »Papas« und »Muttis« manchmal mehr mit dem Licht der selbstgebastelten Laterne beschäftigt waren als mit der Annahme der über 2000 Hörnchen, die von den Bürgerschützen ausgegeben wurden.

4 Musikkapellen, der Arnsberger Orchesterverein, der Musikverein Freienohl und die beiden Spielmannszüge von Schreppenberg und Bürgerschützen begleiteten den Zug.

Auch St. Martin selbst hatte es ein wenig leichter als sonst; denn »sein Roß« aus Bernie Grünes Stallungen war die Ruhe selbst und ließ sich beim Martinsspiel auch von den Scheinwerfern und dem Blitzlicht-Gewitter nicht aus der Ruhe bringen.

Text u. Foto: Franz-Jörg Schulte

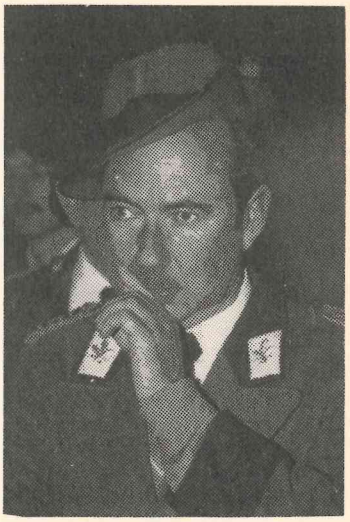

Wo ist auch heute bis 22 Uhr die Pfanne heiß?
Im Rasthaus Niedereimerfeld.

Der Original Giesswein Hausschuh



Giesswein Tirol

Schuh- + Sporthaus **KLEMM**

Oeventrop + Freienohl

NEU! Schnelldruck zu Superpreisen!!

Art der Drucksache (ind. gefütterten Umschlägen	Grundkosten	Stück (min. 25)
Totenbriefe, Leinen (sofort!!!)	60,-	1,-
Trauer-Doppelkarten, (sofort!!!)	60,-	1,-
Kaffeekärtchen	-,-	0,25
Trauerdankkarten, einfach	50,-	0,80
Trauerdankkarten, doppelt	50,-	1,-
Verlobungs-, Vermählungs- und Geburtsanzeigen	60,-	ab 1,-
Dankkarten, einfach	50,-	0,80
Dankkarten, doppelt	50,-	1,-

● **Totenbriefe auch am Wochenende sofort!**
● **Vergleichen Sie die Preise, wir dürfen es nicht!**

Satz & Druck Franz-J. Molitor
Am Sonnenstück 21 · Tel. 02937-2480
5760 Arnsberg 2-Oeventrop



Auto-Verwertung Böhnke

Tel. (0 29 31) 7 74 04

Verkauf von ausgebauten und geprüften **Kfz-Ersatzteilen**
Ankauf von Unfall-**Kfz** und anderen.
Arnsberg 2, Dieselstr. 11, Gewerbegebiet Alte Ruhr an der B 7

Erfolgreich werben, dort wo die Kundschaft wohnt – zwischen Bruchhausen und Freienohl mit der »Arnsberger Post«!

DIE NEUEN KATALOGE
Sommer '89
SIND DA!

JAHN REISEN

Wir freuen uns auf Ihren Besuch:

TOURISTIC CENTER
Im Brückencenter
Tel. 02931/2049
Neheim-Marktpassage
Tel. 02932/21075

Wo sucht der Kölner seinen frischen Hamburger?
Im Rasthaus Niedereimerfeld.

Frisches Veltins, das Geschmackserlebnis.

VELTINS
PILSENER

Reinheit und Frische, Geschmack und Bekömmlichkeit – das sind die Eigenschaften von VELTINS Pilsener, einer großen deutschen Biermarke, gebraut im Herzen des Sauerlandes. Als erste Brauerei in Deutschland brauen wir bereits seit 1926 ausschließlich Bier Pilsener Art. Das wird auch in Zukunft so bleiben. Ebenso wie die Erhaltung der von Kennern und Genießern geschätzten individuellen Geschmacksnote.

Damit dieses unverwechselbare Geschmackserlebnis voll erhalten bleibt, werden wir auch nach der Einführung des Mindesthaltbarkeitsdatums für Bier ab 01.01.1989 unser VELTINS Pilsener nicht anders brauen als bisher. Denn wir wissen, daß die VELTINS-Freunde gerade die Frische unseres Pilseners hoch schätzen. Darum werden wir darauf achten, daß frisches VELTINS auch in Zukunft auf kurzen Wegen schnell zu seinen Freunden findet.

Als Bierkenner werden Sie selbstverständlich darauf achten, Ihr frisches VELTINS stets kühl und dunkel zu lagern und vor Erwärmung zu schützen.

Dann erleben Sie mit VELTINS Pilsener immer höchsten Biergenuß.

Denn Geschmack und Frische sind unser oberstes Gebot, an dem wir konsequent festhalten – zum Wohle der VELTINS-Freunde.

Ihre Brauerei C. & A. Veltins, 5778 Meschede-Grevenstein/Hochsauerland
Telefon 02934/710, Telefax 02934/71234

Buchvorstellung:

Kreuze, die am Wege stehen

Wegekreuze und Bildstöcke in der Stadt Arnsberg

So haben wir diese Sammlung von Bildstöcken, Wegekreuzen, Statuen und kleinen Kapellen genannt, die als Ausdrucksformen der Volksfrömmigkeit in der gesamten Stadt Arnsberg in mehr als zwei Jahrhunderten und eben auch noch in unserer Zeit errichtet worden sind.

Josef Pollmann hat als Amateur-Heimatforscher großartiges geleistet, daher gebührt im Hochachtung für dieses Ergebnis. Eine Leistung, die ja das Ergebnis einer langjährigen Forschung von allen in Arnsberg ansässigen Heimatvereinen hätte gewesen sein können!

Für das Zusammentragen von mehr als 230 christlichen Symbolen und Andachtsstätten hat Josef Pollmann etwa 3 Jahre benötigt. Es begann mit dem aufmerksamen Hinschauen beim Joggen durch die heimatlichen Gefilde. Dann kam der Fotoapparat dazu und später der Forscherdrang. Erstmals sind so für das ganze Stadtgebiet alle diese Objekte zusammengetragen und in diesem Werk vorgestellt worden. Eine beachtenswerte und großartige Leistung!

Kreuze, Statuen, Bildstöcke und Kapellen deuten und begleiten menschliches Leben und Schicksal mit den Augen des Glaubens und erzählen oft ein Stück Familien- und Heimatgeschichte jenseits von Geschichtsbüchern und Akten. Darüberhinaus schaffen sie mit ihren Baumgruppen, Grotten und schmückenden Anlagen kleine Idyllen in der Landschaft und am Wege.

Auch heute verweilen hier gern Wanderer und Spaziergänger an einem Bild in einem landschaftlich schönen Winkel. Mancher Bildstock ist bei besonderen Anlässen zu einer gut besuchten Andachtstätte geworden.

Jedes dieser Bilder hat eine Geschichte. Es mag eine konkrete Glaubenserfahrung sein oder ein familiäres Ereignis, das zu Dank, Bitte oder Gedenken Anlaß gab.

Die Bilder in diesem Buch erzählen von durchziehender Soldateska oder von Auswanderern. Hier ließ ein Unglücksfall dieses Kreuz entstehen, dort die Geburt eines Erben jenes. Die Bitte um die Erfüllung eines Herzenswunsches war häufig ebenso Anlaß zur Errichtung eines Kreuzes wie die Bitte um Seelenruhe nach dem Tode. Dieses Bild erinnert an unsichere Zeiten und Raubüberfälle, jenes erinnert an schwere Unglücksfälle bei Holzarbeiten im Wald. Dank für glückliche Heimkehr aus Krieg und Gefahr war der Grund für die Errichtung vieler Kreuze, ebenso wie die früher traditionellen Kreuzgänge und »Fußfälle«.

Auch in allen Ortsteilen von Arnsberg gibt es kaum schriftliche Unterlagen über die Geschichte und Anlässe der Errichtung von Wegebildern, sie gehören zum Erzählgut des Volkes. Daher ist das Wissen um sie oft verloren gegangen und in Vergessenheit geraten. Daß dann die Fantasie oder die Anekdote die Historie überdeckte, manchmal mit Glaube und Aberglaube verdächtig nahe zusammenrückten, wird kaum jemand stören, der den innigen Ausdruck der Volksfrömmigkeit in diesen oft sehr alten, aber häufig genug auch neueren Bildern zu achten weiß.

Pfadfinder, Firmgruppen und Schulklassen haben sich oft in der Auflistung solcher Andachts- und Gedenkstätten versucht. Josef Pollmann gebührt die Anerkennung, erstmals wohl alle im Stadtgebiet erfaßt zu haben. Allen Lesern aber möge diese Sammlung unserer Arnsberger Bildstöcke und Wegekreuze eine kleine Hilfe sein, diese »Zeichen am Wege« immer wieder neu zu entdecken.

Daß Buch im Format 17 x 24 cm umfaßt 260 Seiten mit 240 Schwarz-Weiß-Abbildungen und erklärenden Texten, Vorwort des Bürgermeisters, in Leinen gebunden mit fünffarbigem Schutzumschlag ist ab Montag, dem 28. November in allen Geschäftsstellen der Sparkasse Arnsberg-Sundern zum Preis von 39,90 DM erhältlich.

Ferdy Fischer



med. Fußpflege
Hans-Dieter Degen
Steinweg 3 · 5760 Arnsberg 2
Öffnungszeiten: Mo., Di., Do., Fr. 8.30-12.00 u. 14.00-18.00 Uhr
Mittwoch Ruhetag
Telefon: 02931/4455 · privat: 02931/16650
Termine nach Vereinbarung

Fleisch und Wurst von Martin Wirth

Gulasch gemischt	1 kg	10,98
Gehacktes gemischt	100 g	0,78
mag. Räucherbauch	100 g	0,84
Leberwurst grob u.feinzerkleinert	100 g	1,18
Truthahn-Pasteten 4fach sort. maxim. 10% Fettgehalt	100 g	1,78
schlachtfrische Hühner Stck. ca. 2,50 kg	1 kg	5,95
GILDE-Großebohnen I weiße Kerne	1/1 Gls.	1,75

Wir braten und grillen für Sie!
Jeden Donnerstag:
Kesselfrische Fleischwurst

Fleischerei
5760 ARNSBERG 2 **Clemens-August-Straße 37**

Fenster vom Schreinermeister
Qualität ein Leben lang

HENNECKE GmbH
Inh. Brüggemann

- Ein handwerklich ausgereiftes, von Architekten bevorzugtes Vollkunststoff-Fenster

Kunststoff-Fensterbau
Bau- u. Möbelschreinerei
Innenausbau

WINTERGÄRTEN
ZUM GÜNSTIGEN BASIS-PREIS!
Günstiges Basis-Modell, vielseitig ausbaubar.
Hochwertige Aluminiumprofile, 6 mm Klarglas.
Im Dach Sicherheitsglas oder Steg-Doppelplatten. 1 Tür, 1 Dachklappe, Dachrinne mit Wasserspeiern. Markenqualität!

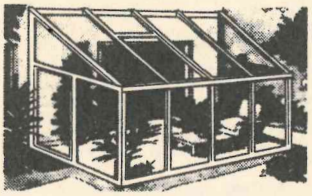

Beratung und Prospekte durch:

HENNECKE GmbH
5778 Meschede-Enste
Telefon (0291) 2712

Kunststoff-Fenster + -Haustüren direkt vom Hersteller

Ihr Küchenspezialist in Alt-Arnsberg

Ausstellungs-Küchen zu Sonderpreisen

Alle 4 Advents-Samstage von 8.30 - 18.00 geöffnet!

HKM
Möbelhof GmbH
Inh. Th. Blume u. W. Kneer

Clemens-August-Str. 95
Telefon (02931) 2020
5760 Alt-Arnsberg

Schon jetzt an die »Eiszeit« denken!

Machen Sie nun Ihr Fahrzeug winterfest.

Wir haben für Sie ständig preisgünstige Winterreifen-Neufarbrikate und Runderneuerungen u. Felgen vorrätig!



AUTO-STEINKE
Am Bahnhof 6
Oeventrop Telefon 02937/6496

tele-dienst piwinski
Audio · Video
Anerkannter High-Fidelity Fachhändler dhfi
Clemens-August-Str. 55 · Arnsberg 2 · Tel. 02931/10277

Sind's die Füße geh zu Schulte
med. Fußpflege · orthopädische Einlagen · Alle Krankenkassen
Arnsberg 2, Clemens-August-Straße 60 · Telefon (02931) 12182
Mo.-Fr. 8-12 Uhr, Mo., Di., Do., Fr. 14-17 Uhr. Auch Hausbesuche.

SV.-Holzmarkt

Ihr Arbeitsplattenspezialist
Sonderposten Arbeitsplatten
Zuschnitte nach Ihren Angaben
Paneele, Profilbretter, Leisten etc.

Oeventroper Straße 5
5760 Arnsberg 2 - Oeventrop
Telefon 02937/2275

EINLADUNG

Testen und gewinnen!

MITSUBISHI MOTORS

3 JAHRE GARANTIE bis 100 000 km

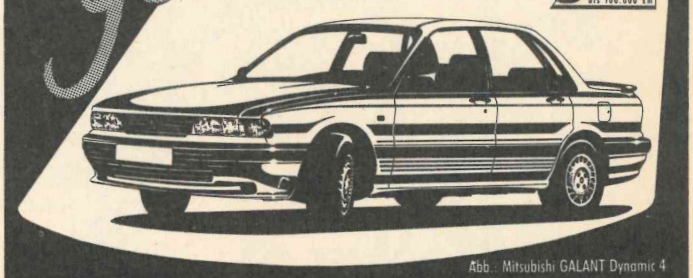

Abb.: Mitsubishi GALANT Dynamic 4

Sie müssen nicht unbedingt andere probefahren, bevor Sie sich für einen Mitsubishi Galant entscheiden – aber es wird Sie überzeugen!

Steigen Sie ein, testen Sie den neuen Mitsubishi Galant und gewinnen Sie neben dem Eindruck ein hervorragendes Auto zu fahren, eine Reise der Superlative: mit der Queen Elisabeth nach New York, eine Übernachtung im Waldorf-Astoria und mit der Concorde zurück – plus DM 1000,– Taschengeld.
Testen + Gewinnen – Teilnahmebedingungen gibt es bei jedem Mitsubishi Händler oder bei: MMC Auto Deutschland GmbH, VKF, Postfach, 6097 Trebur 2

AG2 **Autohaus Metzner**
Vertragshändler – 5760 Arnsberg 1 – Eickelstraße 2 – gegenüber Famila – Telefon 02932/ 4427

ORIENT-TEPPICH-BAZAR

Gardinen Müller · 5760 Arnsberg 2 · Brücken-Center

Rainbow Handwebbrücken
70/140 ab **19,90**
90/160 ab **29.90**
weitere Qualitäten und Größen am Lager

Große Auswahl: MIR-BRÜCKEN + MIR-Teppiche aus Indien
z. B. ca. 200/300 ab **1199,-**

Indischer-Bidjar sehr dichte Handknüpfung, feines Dessin
198/282
2099,-

Teppichboden junge Mode
ideal für Jugendzimmer
400 cm breit
qm DM **15,80**

Teppichboden Feinschlinge
400 + 500 cm breit
4 Farben qm DM **16,80**

Alte Ansichten von Arnsberg
um 1900, Nachdruck

Die obere Hälfte des Bildes wird von einer Standard-Ansicht Arnsbergs (aus dem Eichholz) eingenommen. Links ist sie von Holzstöcken mit Kirschblüten gerahmt. Diese Einfassung wurde auch den anderen Sehenswürdigkeiten zuteil: Ehmsen-Denkmal, Hirschberger Tor und Gymnasium, Kath. Kirche (Kloster Wedinghausen), Schloßruine und Klosterbrücke.
Technik: Chromolithographie auf Papier, Bildgröße 11,5 x 15,5 cm, Blattgröße 30 x 24 cm. Aus dem Buch der Serie: **Album vom Sauerland u. Umgebung:**
Bild mit Rahmen DM 48,- **Bild ohne Rahmen DM 18,-**

CAB Bücherstudio GmbH
CLEMENS-AUGUST-BÜCHERSTUDIO
Clemens-August-Straße 5
5760 Arnsberg 2 · Tel. (0 29 31) 38 00

Fensterbänke / Treppen aus:
MARMOR
GRANIT
SCHIEFER
KUNSTSTEIN
Freitragende Treppen

Seit 1948
Kachelofen + Luftheizungsbau
WILH. PESCH & SOHN
Zur Feldmühle 12, Arnsberg 2
Telefon (02931) 10488
Ausstellungs-Öffnungszeiten:
Mo.-Fr. 17-18.30, Sa. 9-13 Uhr (18.30 Uhr)
So. Freie Schau 10-12 Uhr
Fliesenverlegung

Parkplätze satt und weit + breit
kein Stau?
– Rasthaus Niedereimerfeld.

Kosmetik · Parfümerie



PARIS **Stendhal** GREITER **DECLARE** MONTEIL

Mechthild Humpert · Brückenplatz 10 · 5760 Arnsberg 2 · Ruf: 02931 / 10705

NEU
KODAK S500 AF Camera



Die Universelle
- LCD-Datenfeld
- programmierte Belichtungs-steuerung
- automatische Blitzzuschaltung

DM **289,-**

- **Weihnachtskarten mit Arnsberg-Motiven**
- **Bilderrahmung**
- **Passepartout's**

arnsberger fotoshop
franz-joerg schulte
alter markt 15
5760 arnsberg 2

PRODUKTE VON **Kodak**

Nr. 11 39. Jahrgang 15. Dezember 1988 An alle Haushaltungen!



ARNSBERGER POST

Das älteste, kostenlos verteilte Anzeigenblatt der Bundesrepublik Deutschland

Weihnachten – für die Menschen eine Chance

Franz-Jörg Schulte

»Schreiben Sie wieder eine so schöne Weihnachtsgeschichte wie im letzten Jahr?« fragte mich kürzlich der pensionierte Dr. H., als er seinen Urlaubsfilm zum Entwickeln brachte. Diese Frage kam für mich sehr überraschend – war es denn wirklich schon wieder so weit? Wo ist nur die Zeit geblieben . . . Aber spätestens am Heiligen Martin, als ich mit meinen, mit ihrer Laterne kämpfenden Kindern Verena und Robin auf den Schloßberg »zockelte« – da wußte ich, nun neigt sich das Jahr mit Riesenschritten dem Ende zu, Weihnachten ist nicht mehr weit.

Natürlich war mir das längst vorher bekannt; denn für unsere Dezember-Umsätze in Kosmetik und Foto galt es schon weit vorher die Weichen zu stellen (der neueste »verführerische Duft« mußte geordert werden und dazu das richtige Geschenkpapier mit Schleife – die neuen Kameras des Jahres warteten auf – hoffentlich viele – Abnehmer – meine Weihnachtskarten-Serie um exclusive »Arnsberger Weihnachtsmotive« sollte erweitert werden).

Doch irgendwie, und obwohl ich mit Herz und (möglichst weit vorausblickendem) Verstand die entsprechende Sortimentsplamung unter Mithilfe meiner Mitarbeiterinnen vornahm, hatte ich selbst keine Einstellung zum

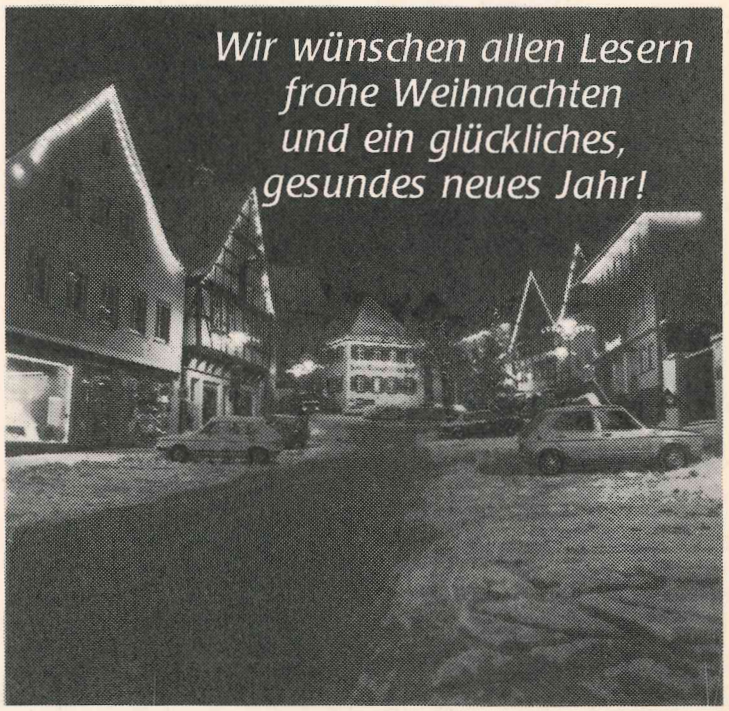

. . . wenn Sie schreiben und schenken . . . wenn Sie schreiben und schenken . . .

Für jede Gelegenheit ein ganz persönliches Geschenk

ist eine schöne Briefpapierkassette, ein Fotoalbum, Dokumenten- oder Schreibmappe, eine Schreibtischgarnitur, geschmackvolle Servietten und Kerzen oder ein wertvolles Schreibgerät mit Namensgravur.

Kommen Sie zu uns, wir beraten Sie freundlich und fachmännisch!



Bis zum 24. Dezember gravieren wir die bei uns gekauften Schreibgeräte zum Sonderpreis von 1,- DM.

Walter Röhrig

Gutenbergplatz 58 · Telefon 02931–14942
5760 ARNSBERG 2
Einkaufen ohne Parkplatzsorgen!

. . . wenn Sie schreiben und schenken . . . wenn Sie schreiben und schenken . . .

Am 20. Dezember kommt der Nikolaus zu uns!!!

5760 Arnsberg 2
Ruhrstr. 70-72 (B 7/229)
Fernruf (02931) 8080

Hoevel

5778 Meschede
Im Schwarzen Bruch 39
Fernruf (0291) 4700

Advent und den weihnachtlichen Tagen. Dabei hatte ich mir und meiner Frau zu Silvester geschworen, weniger Hektik loszulassen; meinem Appell an mich selbst für mehr wirkliche Stille, echte Besinnung und positive Ein- und Umkehr, auch zu folgen. Doch allein schon die Tatsache, daß ich mich an diese Silvester-Gedanken erinnere, ist ja nicht so schlecht. Andererseits gilt es als chick, von der Hektik der stillen Zeit zu sprechen und genüßlich darüber zu jammern. Die Esoterik-Buch-Bestseller »Was will ich eigentlich wirklich – Der spirituale Weg zum Erfolg« sprechen ja eine Sprache für sich.

Eines scheint mir sicher: Wenn man wirklich und tatsächlich Ruhe und innere Einkehr will, dann müßte man sich fragen, warum läßt Du Dich von diesen Zielen ablenken? Warum läßt Du Dich nach wir vor fremdbestimmen? Sind alle Deine Freizeitzwänge wirklich so wichtig wie Du immer tust? Ja, bin ich denn überhaupt noch fähig zur Stille, will ich sie überhaupt?

Man kann, lieber Leser, diese Fragen bestimmt nicht als Vorwurf an die eigene Familie, seinen Freundeskreis oder an andere Bindungen stellen, das Gegenteil ist der Fall. Die Familie ist wichtigster sozialer Hort, der Freundeskreis gibt einem viel und andere Bindungen können auch eine Frage der Mitverantwortung sein. Doch bei allem Tun und Dabeisein muß man auch heute noch die Bereitschaft, die Zeit und Muße haben, sich selbst Fragen zu stellen, eine eigene psychologische Standortbestimmung vornehmen zu können. Die Einsamkeit des Herzens ist sehr häufig auch Eigenverschulden! Und ist es nicht vielleicht auch so, daß man sich selbst für so wichtig, seine Dienste für so unverzichtbar hält, daß die Fragestellung nach einer maßlosen Selbstüberschätzung durchaus erlaubt sei. Nur wer von sich selbst und seinem Inneren Notiz nimmt, hat die Kraft, auch Anderen etwas geben zu können und mit dem Anderen meine ich nicht, eine Runde Pils-Bestellung . . .

Die Geburt Jesu geschah in einem Stall in Bethlehem, also in einem endlegendsten Winkel der Welt. Der Kaiser Augustus dürfte von dieser Niederkunft wohl kaum Kenntnis genommen haben, er ahnte nichts von der »Karriere«, die dieses Kind einst weltweit machen sollte. Doch es bleibt seit diesen Geschehnissen vor 2000 Jahren und angesichts des Universellen der Weihnachtsgeschichte auch hier die Frage: Hat sich diese Menschwerdung gelohnt? Der Mensch – so glaubt man – ist längst an seine Grenzen gestoßen, die Grenze des Fortschritts, die Grenzen des Überlebens in einer von Selbstzerstörung bedrohten Welt. Kriminelle Straftaten, Verbrechen und Brutalität nehmen immer mehr zu. Blinde Zerstörungswut, zielloser Vandalismus ist nicht nur tagtäglich in den Großstädten, sondern auch bei uns in Arnsberg zu beobachten. Ladendiebstähle sind eine Sportdisziplin geworden. Das Alter der Drogenabhängigen schraubt sich immer mehr nach unten. Auf den Straßen wird rücksichtslos »das Recht« egoistischer Vogelfreiheit praktiziert. Die Kindesmißhandlungen in den eigenen Vier-Wänden haben ungeahnte Quantität erreicht, ganz zu schweigen von den grausamen und furchtbaren Geschnissen, wie sie vor ein paar Tagen in Eslohe geschahen (fassungslos und unbegreiflich ist das, was dort geschah, wie und wo soll sich da angesichts des Täters noch Menschlichkeit gründen?). Da werden Sie sich fragen, was hat das mit der Weihnachtsgeschichte zu tun. Auch ich habe da kein Patentrezept.

Doch das Einzige, was hier bleibt, sind die Erkenntnisse von Christi Geburt: Es bleibt uns die Hoffnung, denn wer nicht mehr hofft, verfällt der Verzweifelung. Und das darf angesichts von Weihnachten kein billiger Optimismus sein, frei nach dem Motto: Es wird schon wieder werden, es renkt sich alles ein. Die Hoffnung auf die menschlichen und damit auch religiösen Werte dürfen nicht erschüttert werden, durch kein so großes Leid; denn ohne Hoffnung gibt es keine Loslösungen vom Gegenwärtigen, hin in die Zukunft.

Und diese Hoffnung steht auch im Mittelpunkt dessen, was wir uns gegenseitig zu Weihnachten wünschen sollten. Und wünschen wir uns, daß wir die Kraft finden, uns unserem Nächsten zuzuwenden; denn das ist immer wieder ein richtiger Schritt. Weihnachten im Besonderen bietet uns hier die Chance, lasen wir sie nicht entgehen. Da darf ich zum Schluß zwei tröstende Worte Hölderlins setzen, die durchaus zur Weihnachtsgeschichte passen: Wo aber Gefahr ist, wächst das Rettende auch.

Auf Europas größter Kegelparty:

5. Platz für die Flotten Jungs

An Europas größter Kegelparty in der Halle Münsterland nahmen mehr als 1000 Kegler aus ganz Südwestfalen teil. Unter ihnen auch der Oeventroper Kegelclub »Flotte Jungs«. Unter 32 teilnehmenden Herrenclubs belegten die »Flotten Jungs« einen hervorragenden 5. Platz. Der nächstplazierte Club aus der Stadt Arnsberg war die »Ruhige Kugel« auf Platz 25. Den Oeventroper Keglern hat es so gut gefallen, das sie bereits an Ort und Stelle für die nächste Kegelmeisterschaft in Münster im Jahre 1989 gebucht haben.



Das Buch ist für ***14,80 DM*** in der Buchhandlung Houtermanns, Fotoshop Franz-Jörg Schulte, dem Verkehrsverein am Neumarkt, Clemens-August-Bücherstudio, Schreibwaren Walter Röhrig, alle Arnsberg und Drogerie Paul Schönert in Oeventrop zu bekommen.

S+H JNFO-ECK
HEIZUNG · SANITÄR · METALLEDACHUNGEN



hansgrohe







Drei Brausen in EINER
Unser Weihnachts-Preis: 97,50

FIEDLER RUNTE SCHÜLTKE

S+H

BERATUNG + VERKAUF
Clem.-Aug.-Str. 43 · Tel. 10815
ARNSBERG 2

Fenster vom Schreinermeister Qualität ein Leben lang

HENNECKE GmbH
Inh. Brüggemann

● Ein handwerklich ausgereiftes, von Architekten bevorzugtes Vollkunststoff-Fenster

Kunststoff-Fensterbau
Bau- u. Möbelschreinerei
Innenausbau

WINTERGÄRTEN
ZUM GÜNSTIGEN BASIS-PREIS!
Günstiges Basis-Modell, vielseitig ausbaubar.
Hochwertige Aluminiumprofile, 6 mm Klarglas.
Im Dach Sicherheitsglas oder Steg-Doppelplatten. 1 Tür, 1 Dachklappe, Dachrinne mit Wasserspeiern. Markenqualität!

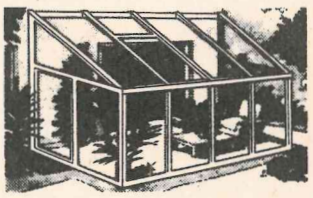

Beratung und Prospekte durch:

HENNECKE GmbH
5778 Meschede-Enste
Telefon (0291) 2712

Kunststoff-Fenster + -Haustüren direkt vom Hersteller



ZEIT ZUM WECHSEL!

Rechtzeitig an Winterreifen denken.
Spart Nerven – bringt Sicherheit!

MICHELIN
KEINE KOMPROMISSE:
DER LAMELLENREIFEN.

REIFEN GMBH Kemper
Dieselstraße 2 · **5760 Arnsberg 2** · Tel. 02931/6849 u. 6909

Frohe Weihnachten und mit uns Gute Fahrt auch im Jahre 1989!

DENON PROFESSIONAL AUDIO



598,-

DCD-610, CD-Spieler mit 4-fach Oversampling, auch für 8 cm CDs, mit IR-Fernbedienung.

DCD-610
STEREO 9/88: „absolute Spitzenklasse"
HiFi VISION 8/88: „Spitzenklasse, 3. Platz"
Stereoplay 9/88: „absolute Spitzenklasse"

SANSUI

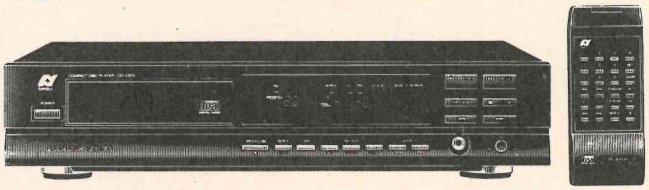

CD-Spieler CD-X 301i **698,-**
20 Titel frei programmierbar. Musik-Anspielsuchlauf zwischen 1-59 Sek. wählbar. Zufallsgenerator

Umfangreiche Präsentation, fachkundige Beratung und die 2-Jahres Hersteller-Garantie bei Ihrem autorisierten Fachhändler!

Hifi·Tele·Forum
Lange Wende 21 · 5760 Arnsberg 1 · Neheim · ☎ 0 29 32 / 2 71 87

strom

Strom. Eine unverzichtbare Energie unserer Zeit.

Strom ist eine moderne Energie.
Sauber. Umweltfreundlich. Leistungsstark.
Zukunftssicher. Wirtschaftlich.
Strom ist im Haushalt ein unentbehrlicher Helfer, auch zum Heizen und Warmwasserbereiten.
Günstige Nachttarife oder der Einsatz neuer Technologien, wie z.B. der Wärmepumpe, sorgen für Wirtschaftlichkeit bei hohem Komfort.

Strom, unentbehrlich auch in Industrie, Handel, Handwerk und Gewerbe.

Wenn Sie zum Thema Strom und seine Anwendung Fragen haben, sprechen Sie mit uns.

VEW
Partner für Energie
Vereinigte Elektrizitätswerke Westfalen AG
5760 Arnsberg 2 · Hellefelder Straße 8 · Tel. (0 29 31) 841

OLYMPUS

DIE NEUE KAMERA FÜR NEUE IDEEN: AF-1

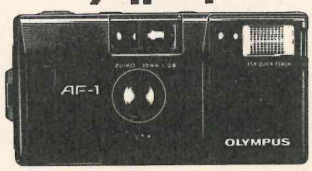

Vollautomatisch – blitzschnell – wetterfest

Vollautomatische Autofocus-Kamera der neuesten Technologie. Die ideale Urlaubskamera: klein, einfache Bedienung, rundum gegen Spritzwasser, Sand und Staub geschützt. Objektiv 2,8/35 mm, 1,5 Sek. Blitzladezeit, DX-Code.

* **Weihnachtskarten mit 10 Arnsberger Motiven**

* **Der Rahmen-Profi: schneiden und kaschieren, Passepartouts, Holz- und Wechselrahmen in bekannt großer Auswahl!**

arnsberger fotoshop
franz-joerg schulte
alter markt 15
5760 arnsberg 2

In lockerer Reihenfolge stellt Franz-Jörg Schulte für die »Arnsberger Post« Bürger von Alt-Arnsberg aus dem Bereich Gesellschaft, Wirtschaft, Politik, Kunst, Musik und Sport vor; heute:

Peter Schallenberg

Am 10. Oktober 1988 wurde der junge Arnsberger Peter Schallenberg vom Hw. H. Bischof von Berlin, Kardinal Meisner, in der Kirche Sant' Ignazio zu Rom zum Priester geweiht. Viele Freunde, Mitglieder der Pius-Gemeinde und seine Familie waren Zeugen dieser Priesterweihe.

Seine Heimatprimiz feierte der junge Vikar am 30. Oktober 1988 in seiner Heimatgemeinde St. Pius. In dem voll besetzten Gotteshaus und in Anwesenheit zahlreicher Mitbrüder, Lehrmeister und Vorgesetzten erlebten die Gläubigen zwei eindrucksvolle, feierliche Stunden.



Nun ist der junge Vikar Peter Schallenberg wieder in Rom, wo er am Pontificium Collegium Germanicum et Hungaricum sein Studium fortsetzt. Franz-Jörg Schulte befragte für die Leser der »Arnsgerger Post« den Jung-Priester.

In früheren Zeiten und nicht nur in kleinen Dörfern oder Ortschaften, wurden die Geistlichen mit »Hochwürden« angesprochen. Wünschen Sie das auch, oder halten Sie diese Anrede nicht mehr für zeitgemäß?

Insofern die früher übliche Anrede »Hochwürden« für katholische Geistliche ja niemals vom tieferen Sinngehalt her der angesprochenen Person selbst galt, sondern immer dem amtlichen Repräsentanten der Institution Kirche, hatte dieser Titel seine gute Berechtigung. Ähnlich verhält es sich ja auch z. B. mit dem Sakrament der Beichte: der Katholik beichtet nicht einer Privatperson, sondern dem Priester als Repräsentanten der Kirche und damit Christi. Andererseits bot und bietet doch dieser alte Titel Anlaß zu manchem Mißverständnis, wenn eben jene unlösbare Einheit von Privatperson und Amtsperson nicht mehr deutlich genug gesehen wird und der Priester als Privatperson für »hochwürdig« angesehen wird. Daher hat man sicher gut daran getan, stillschweigend auf den Gebrauch des Titels zu verzichten, wenngleich die tiefere innere Wahrheit, die in ihm ausgesprochen ist, gültig bleibt: der Priester lebt und handelt in der hohen Würde Jesu Christi. Sinnvoll wäre es, sich daran zu erinnern, was unsere heute übliche Anrede »Pastor« zum Ausdruck bringt: die deutsche Übersetzung des lat. Wortes lautet ja »Hirte«, der Priester ist zum Hirten und Vater der ihm anvertrauten Gläubige berufen.

Herr Vikar Schallenberg, auf Ihrer Primiz-Einladung stehen die Sätze: »Das Gelingen des Lebensentwurfs steht und fällt mit der Treue zur einmal erkannten Wahrheit über sich selbst, die als Berufung übernommen wird. Frage – sind Sie berufen – wie geht so etwas vor sich – kann Jedermann von Gott berufen werden?

Die Worte auf meiner Primizeinladung drücken im Grunde nur das aus, was unser Glaube bekannt: jeder ist berufen und zwar in zweifacher Weise: jeder Mensch ist, insofern er als Ebenbild Gottes geschaffen ist, dazu berufen als wahrhaftiger und guter Mensch zu leben und Gott zu suchen; jeder Christ ist darüberhinaus durch die Taufe und Firmung dazu berufen, in seinem Leben gemäß seinem Namen »Christ« zu leben, also Christus nachzufolgen, so zu leben wie er. So sind Taufe und Firmung für jeden von uns »Berufungserlebnisse« konkreter Art, die uns nicht nur zu einem Leben als Christen verpflichten, sondern uns auch dieses ermöglichen, weil beide Sakramente uns den Hl. Geist, die Kraft Gottes mitgeteilt haben. Ein jeder von uns findet dann noch seine persönliche Berufung, seinen persönlichen Weg der

Ihre
Brille
unser Handwerk
seit 75 Jahren.

Ihr
Hörgerät
seit 30 Jahren
bei uns
in guten Händen.

Averbeck
Augenoptik und Hörgeräteakustik
Inh. K.-H. Twente
Brückenplatz 5
5760 Arnsberg 2

DIE KOMPETENZ IN DER HERRENMODE

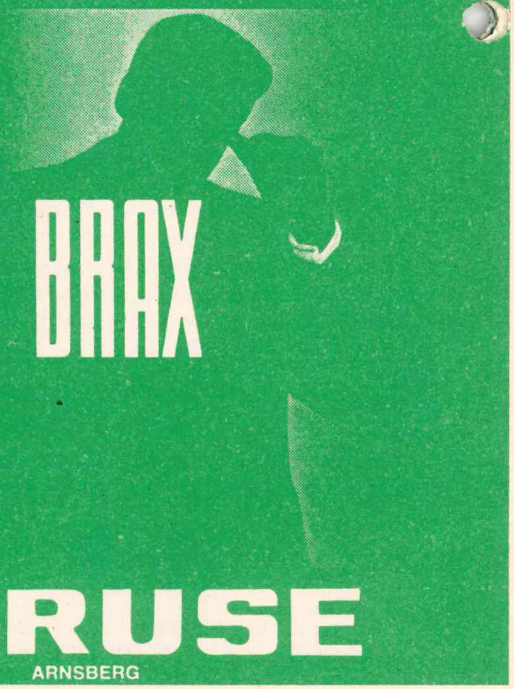

BRAX

CRUSE
ARNSBERG
Zur Feldmühle 21-23



Villeroy & Boch

WINTER

Glas · Porzellan · Geschenke

5760 Arnsberg 2 · Gutenbergplatz 49

MH Kosmetik · Parfümerie



Stendhal PARIS · DECLARE GREITER · MONTEIL

Mechthild Humpert · Brückenplatz 10 · 5760 Arnsberg 2 · Ruf: 02931 / 10705

"Ich wollte eine beschwingte Form und perfekte Technik. Zeyko hat mich spontan überzeugt."

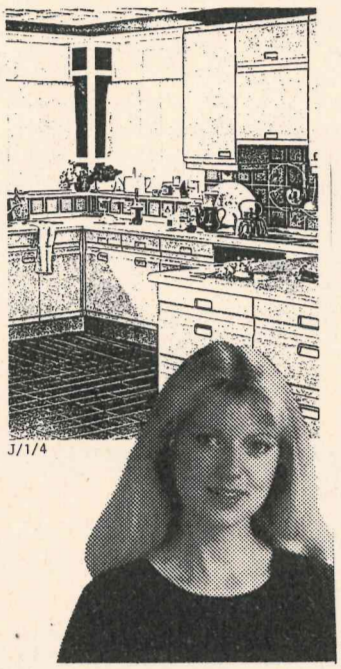

zeyko

Küchen-Perfektion in Schwarzwälder Wertarbeit.

Am Ende des alten Jahres danken wir für das uns entgegengebrachte Vertrauen.

Wir wünschen allen Kunden, Freunden und Bekannten frohe Festtage und ein glückliches neues Jahr.

HKM Möbelhof GmbH

Clemens-August-Str. 95
Telefon (0 29 31) 20 20
5760 Alt-Arnsberg

LBS

Bausparkasse der Sparkassen

HÖCHSTE ZEIT: NOCH 14% PRÄMIE BIS 31. 12.

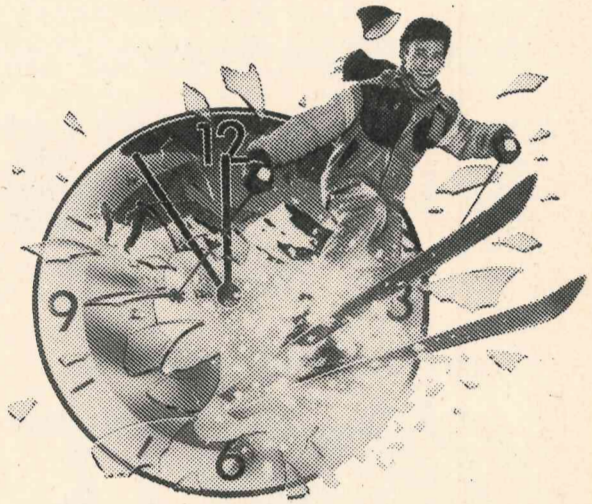

Deshalb jetzt LBS-Bausparer werden.

Das lohnt sich für Sie ganz besonders. Denn für 1988 gibt es nochmal die hohe 14%-Prämie. Die Zeit läuft. Also:

Kommen Sie jetzt in Ihre LBS-Beratungsstelle.

LBS-Bezirksleiter

BERNHARD HEIMANN

Mendener Straße 22 · Telefon 02932/26099

5760 ARNSBERG 1 - NEHEIM

Clemens-August-Straße 14-16 · Telefon 02931/16695

5760 ARNSBERG 2

Lebensgestaltung, sei es in der Ehe und Familie, sei es im Orden oder, wie dies bei mir der Fall ist, als Priester in der besonderen Nachfolge Christi.

In Fürbitten für das Priestertum heißt es u. a. »Euch selbst als lebendiges und heiliges Opfer darzubringen« oder »Angesichts des Erbarmen Gottes ermahne ich euch, meine Brüder, euch selbst als lebendiges und heiliges Opfer darzubringen«. Wenn ich das recht verstehe, ist es also ein großes Opfer, wenn man sich zum Priestertum bekennt, Priester wird. Ist das so? Opfern Sie sich? Für wen?

Auch diese Sätze über das Opfer gelten grundsätzlich wieder für jeden von uns als Christen: der Apostel Paulus, von dem die Worte stammen, will damit ausdrücken, daß wir nicht nur uns selbst und unseren Plänen und Wünschen leben sollen, sondern in allen Dingen unseres Lebens den Urheber und Schöpfer des Lebens und unserer Person, Gott, nicht vergessen sollen. Das drückt unser altes Wort »aufopfern« aus: wir selbst und unser Leben sollen wie ein Opfer, freilich im geistigen und übertragenen Sinn, vor Gott gebracht werden, ihm zuliebe sollen wir alle Dinge tun. Für den Priester gilt das insofern noch besonders, weil er ja auch äußerlich, durch seine besondere Kleidung, deutlich macht, daß er sein Leben ganz in der Nachfolge Christi lebt, also wirklich das Leben »Aufopfert« und sodann im Zölibat, der selbstgewählten Ehelosigkeit, bewußt auf Ehe und Familie verzichtet, um ungeteilt Gott und den Menschen dienen zu können. Ich glaube, jeder wird in seinem Leben die Erfahrung machen, daß es ohne Opfer nicht geht: will man etwas Gutes tun, muß man immer auf manches verzichten. So ist natürlich auch für mich das Priestertum in gewisser Weise ein Opfer, aber zumeist ist es doch Freude an Gott und seiner Berufung.

Von einem Priester wird ja die Praktizierung der Nächstenliebe, ja, automatisch erwartet. Aber ist das nicht ein bißchen viel verlangt; denn auch ein Priester unterliegt doch Schwankungen und er begegnet doch auch anderen Menschen nicht immer mit gleich starker Sympathie?

Die Nächstenliebe quasi automatisch zu verlangen ist auch von einem Priester sicher etwas viel verlangt. Der Priester ist ja kein besserer Mensch als die anderen, er soll nur Gottes Botschaft in besonderer Weise verkünden und freilich auch vorleben. Aber er bleibt doch ein Mensch mit Fehlern und Sünden, wie jeder andere auch. Trotzdem wird ihm immer der Anspruch besonders auf den Nägeln brennen, so zu leben wie Christus, in vollkommener Nächstenliebe. Dazu ist zwar jeder berufen, aber auch hier wieder der Priesterin besonderer Weise, zumal ja auch das Zölibat diese Zuwendung zu allen Menschen besonders ermöglichen soll.

Herr Vikar, Priester zu sein, heißt doch auch, weniger Freiheiten in Gedanken und Werken zu haben als andere Menschen. Reicht das für ein glückliches Leben oder warten Sie nur auf das ewige Glück im Jenseits?

Vordergründig betrachtet hat der Priester vielleicht weniger Freiheit als andere Menschen. Aber hierin gleicht der Priester dem Soldaten: beide unterscheiden sich in Kleidung und Auftreten von der Umgebung, beide haben einen besonderen Lebensstil, vielfach eingeschränkt, im Gehorsam gegenüber den Oberen, aber beide haben dieses Leben doch freiwillig und bewußt gewählt um der Sache willen, für die sie kämpfen: der Soldat für Freiheit und Frieden des Landes, der Priester für die Ehre Gottes und das Heil der Menschen. Dieses Ziel »reicht« in der Tat für ein glückliches Leben, ohne sich mit zusammengebissenen Zähnen immer auf das Glück im Jenseits vertrösten zu müssen. Dennoch ist klar, daß die endgültige Heimat des Christen im Himmel, also bei Gott ist, das ewige Glück bei ihm und daß der Priester auch dies immer wieder verkündet und, auch wieder im Zölibat, lebt.

Das Christentum in der westlichen Welt wirkt auf mich wie ein wenig schwindsüchtig, für die Glaubenslehre interessieren sich doch nur noch wenige Christen. Der Vorwuf, daß vor allem die kath. Kirche an den Problemen der Zeit ein wenig vorbei geht, wird doch von niemanden bestritten. Die Hoffnungen, den Menschen helfende Elemente von Rom aus in alle Welt getragen werden, ist doch eher einer Enttäuschung gewichen. Haben die Christen in ihrer Stagnation und Resignation nicht ein wenig recht? Wie sehen Sie das, was wollen Sie selbst tun, um die Macht des Glaubens zu stärken?

Ihrer Behauptung, Herr Schulte, die Kirche ginge an den Problemen der Zeit vorbei und dies werde von niemanden bestritten, möchte ich doch energisch widersprechen. Gerade heute gibt es wohl weltweit keine Institution, die so umfassend auf die Probleme der Welt und der Menschen immer wieder hinweist, wie die katholische Kirche und gerade der gegenwärtige Papst auf seinen Auslandsreisen. Lassen Sie mich nur einige Beispiele nennen: die Kirche hat als eine der ersten das Problem der künstlichen Befruchtung und der Genmanipulation erkannt, weist immer wieder darauf hin und verurteilt beides schärfstens. Die Kirche setzt sich seit Jahren, ob in Hilfswerken wie Adveniat und Misereor oder in päpstlichen Verlautbarungen, wie z. B. der letztem Enzyklika des Papstes, für eine gerechtere Verteilung der Güter auf der Welt ein, sie verurteilt sowohl den extremen Kapitalismus einer Margret Thatcher wie den Kommunismus eines Michail Gorbatschow. Sie verurteilt Abtreibung und Experimente mit Embryonen, aktive Sterbehilfe und die sexuelle Freizügigkeit, als deren Folge wir das Aids-Problem haben. Das sind doch heute die echten Probleme unserer Zeit und wer vorurteilslos schaut, sieht, daß die Kirche in keinster Weise schwindsüchtig oder resignativ, sondern mehr denn je bereit, den Glauben zu leben und zu verkünden. Gleiches verdeutlicht auch ein Blick über den deutschen Gartenzaun: wie stark und mutig lebt die Kirche im Ostblock, in Afrika, in Asien, um nur einige zu nennen. Sorge macht ohne Zweifel in unserem Land der Schwund der Gläubigen. Das ist die Aufgabe eines jeden von uns als Mitglied der Kirche uns auch die Aufgabe von uns Priestern: die Macht des Glaubens zu stärken, durch mutiges Bekenntnis und durch Weitergabe: die Macht des Glaubens zu stärken, durch mutiges Bekenntnis und durch Weitergabe an die nächste Generation, in der Familie und in der Jugendarbeit.

Müßte sich auch in ihrer Heimatstadt und darüberhinaus etwas ändern?

VELTINS

Aus unserem „Sektkeller"
GLOCKENTURM
EXCLUSIV
(Geschützte Eigenmarke)

Diebels Alt
Das freundliche Alt

Getränkefachgroßhandel

KORTE

5760 Arnsberg 2
Wennigloher Straße 4 · Telefon (0 29 31) 35 03

Wir danken unserer Kundschaft
für das uns entgegengebrachte Vertrauen
und wünschen allen gesegnete Weihnachten
und alles Gute im neuen Jahr!

Blumen, Präsente
und Geschenke
aus der Blumenbinderei

H. B. Schaper

Alter Markt 4 · Tel. 02931/7289
5760 Arnsberg 2

Am 24.12. von 7-13 Uhr geöffnet!
25. und 26. 12. 1988 geschlossen!

TJAEREBORG

Viel Urlaub für wenig Geld

»Sonnige Weihnachtsplätze«

Abflüge ab Düsseldorf				
19.12.88	La Gomera	App. Charco del Conde	2 Wo/Ü	1.249,-
20.12.88	Mallorca	Hotel Maria Isabel	2 Wo/VP	899,-
20.12.88	Lanzarote	App. Rocas Blancas	2 Wo/Ü	1.399,-
20.12.88	Marokko	Rundreise + Baden, Tour A 2	3 Wo/DIV	2.499,-
21.12.88	Costa del Sol	Club Bella Vista	2 Wo/VP	999,-
21.12.88	Fuerteventura	Sunrise Sotavento	2 Wo/HP	1.849,-
22.12.88	Golf von Almeria	Hotel Playamar	2 Wo/HP	1.049,-
22.12.88	Gran Canaria	Farotel San Augustin Playa	2 Wo/HP	1.799,-
27.12.88	Marokko	Club-Hotel Les Dunes D'Or	3 Wo/HP	1.799,-
27.12.88	Mallorca	Hotel Said	2 Wo/VP	899,-

REISEBÜRO

Clem.-Aug.-Str. 4 · Tel. 029
Bahnhofstr. 28 · Tel. 02932-

TANZEN

Neue Kurse beginnen im Januar



Ein frohes Fest und gutes, gesundes 1989 wünscht Ihnen Ihr R. Marohn

Bürozeit: Mi.-Sa. 16.00–20.00 Uhr

Tanzschule
Kettner Inh. Ralph **Marohn**
Neumarkt 2 • Arnsberg 2 • ☎ (0 29 31) 2 11 88



Freude schenken!

Weihnachts-Aktion

Damen- oder Herren-Sportfahrrad, 26 oder 28 Zoll, in aktuellen Farben nur **219,-**

mit Torpedo-Dreigang-Nabenschaltung, Rücktrittbremse nur **289,-**

3x in Arnsberg

FAHRRÄDER · MOTORRÄDER
WIERLEUKER

Bruchhausener Str. 67, Tel. 46 76
Apothekerstr. 10, Tel. 2 29 50
Clem.-August-Str. 41, Tel. 1 40 49

Ihr 2-Rad Spezialist mit Vollservice



ANTIK

Brigitte Kroj
Antiquitäten · Raritäten

Ausstellungsräume:
Seißenschmidtstraße 7
5760 Arnsberg 2

Öffnungszeiten:
Mi. 15-18, Sa. 10-13 Uhr
Langer Samstag 10-17 Uhr

M. Lehmann

EURA MOBIL
Vertragshändler

VERMIETUNG: zu günstigen Preisen
VERKAUF:
Neu- und Gebrauchtfahrzeuge
SERVICE:
Ver- und Entsorgung, Waschplatz

Besichtigung auch sonntags möglich!

ARAL **Margarete Lehmann**
Aral-Autocenter
Hüstener Straße 44
5760 Arnsberg 2
Telefon 02931-6095

SALAMANDER

SCHUHHAUS **PROHASKA**

Gutenbergplatz
5760 Arnsberg 2

Wer

...als Autofahrer ohne Schaben und Kratzen, ohne Frost und Frust durch den Winter kommen will, der muß vorsorgen: mit einer Autoheizung von Eberspächer. Die sorgt schon vor dem Start für Sicherheit und Gesundheit. Wir beraten Sie gern in allen Details!

Eberspächer

Schmucker

Cäcilienstraße 1 · 5760 Arnsberg 1
Telefon 02932/31320 + 35997
Btx 0293235997

BOSCH DIENST

Weihnachtsfreude in Hülle und Fülle

Gartengeräte und Gutscheine
für den Gartenfreund

Zierpflanzen in Erde und Hydrokultur
für den Blumenliebhaber

Vogelhäuschen
für den Naturfreund

Bindegrün, Bastel- und Geschenkartikel

Weihnachtsbäume mit und ohne Ballen
für die ganze Familie

RÖHRIG

Altes Feld
ARNSBERG 2
Ruf (0 29 31) 32 01

Garten-Baumschule

Montag-Freitag durchgehend von 7.30-18 Uhr
Samstag, 17.12.1988 von 7.30-16 Uhr geöffnet.

Ich denke, die macht des Glaubens ist bei uns in Arnsberg und im Sauerland und Westfalen noch ungemein stark und das ist gut so. Aber zwei Dinge sind doch auch bei uns sicher notwendig: 1. Wachsamkeit und auch mutige Bereitschaft zu neuen Initiativen, damit der Glaube nicht unbemerkt und schleichend abbröckelt. Hier ist sicher in den letzten Jahren schon viel im Bereich der Jugendarbeit geschehen, gerade durch die beiden jungen Vikare von Liebfrauen und Propstei, und das wird weitergehen. Und 2., und das scheint mir noch wichtiger zu sein: wir müssen wieder mehr und öfter katholisches Selbstbewußtsein zeigen, gerade auch in der Öffentlichkeit. Der Glaube in unserer Heimat ist möchtig, aber das muß auch gezeigt werden, und gerade hier hat man oft den Eindruck, den Sie Herr schulte vorhin äußerten, die Kirche sei schwindsüchtig: es fehlt an Mut zu selbstbewußtem und auch kämpferischem (nicht verletzendem!) Auftreten. Es darf in unserer katholischen Heimat nicht möglich sein, daß eine Frau wie Uta Ranke-Heinemann unwidersprichen ihre polemischen (Lügen und) Halbwahrheiten verbreitet kann, um nur ein Beispiel aus jüngster Zeit zu nennen. Hier müssen wir viel offensiver und mutiger Aufttreten. Manches Gute ist schon geschehen, denken wir nur an die eindrucksvolle Marienfeier am Alten Rathaus vom 15. September, an unsere Prozessionen, an unser christlich geprägtes Schützenfest mit dem herrlichen Schützenhochamt: alles Dinge, wo wir deutlich machen, daß der christliche Glaube in unserer Stadt lebt und von uns gelebt wird.

Bleiben Sie in der Seelsorge oder fühlen Sie sich »zu Höherem geboren«?

Der Priester wird geweiht vom Bischof um Seelsorger zu sein und dies nicht nach eigenem Gutdünken, sondern im Gehorsam gegenüber seinem Bischof. Konkret kann diese Seelsorge durchaus verschiedene Gesichter haben, ein Gemeindepfarrer ist ebenso Seelsorger wie ein Universitätsprofessor oder ein geistlicher Religionslehrer. Insofern gibt es eigentlich in der Kirche das »zu Höherem geboren« nicht, alles ist Seelsorge am Menschen auf dem Einsatzfeld, das der Bischof einem zuteilt. Auch hier gilt wieder das Bild vom Soldaten: die Frontabschnitte sind verschieden, es gibt Funker, Grenadiere und Marinesoldaten, aber alle kämpfen unter einem Oberbefehl und für die eine Sache.

Noch eine letzte Frage. Weihnachten steht vor der Tür und damit einer der höchsten christlichen Feiertage. Und dieses Wort Weihnachten – immer noch ein Zauberwort in der Alltagshektik unserer Zeit – hat doch nicht nur einen ganz besonderen Klang in Kinderohren – man denkt an Christi Geburt, an Versöhnung, Frieden, ja auch Lösung der ökologischen Probleme heute und für die Zukunft. Wollen Sie unseren Lesern in Arnsberg für dieses schöne Fest etwas mitgeben? Was wünschen Sie sich selbst zu Weihnachten? Was erbitten Sie sich von Gott anläßlich dieses Ereignisses?

Ich möchte gern Ihren Lesern in Arnsberg das mitgeben und wünschen zum Weihnachtsfest, was ich selbst mir von Gott zu Weihnachten wünsche und erbitte: daß Gott, so wie er vor 2000 Jahren im Stall von Betlehem Mensch geworden ist, auch heute 1988 im Herzen eines jeden von uns Mensch wird, das heißt: daß wir spüren und daraus leben: wir sind von Gott geliebt als Kinder Gottes, wir sind Kinder Gottes, wir sind von Gott erlöst zu ewiger Liebe und Gemeinschaft mit ihm und untereinander. Aus dieser glaubenden Gewißheit können wir leben, jeden Tag mit den großen und kleinen Problemen. Das was im Letzten zählt ist nur Gott, der Gott, der für uns Mensch wurde, damit wir Gottes Kinder werden. Dies ist für mich Gewißheit, und deswegen bin ich Priester geworden, um diese meine Gewißheit den Menschen im Namen Christi zu bringen: Gottes Ehre ist das Glück der Menschen. Als kleines Weihnachtsgeschenk von mir für Ihre Leser möchte ich ein kleines, wunderbares Gebet der hl. Theresia nennen, in dem alles ausgedrückt ist, was unser Glaube und Weihnachten uns sagt:

Nichts soll dich ängstigen,
nichts dich erschrecken.
Allesgeht vorüber.
Gott allein bleibt.
Alles erreicht der Geduldige,
und wer Gott hat, der hat alles.
Gott allein genügt.

(Theresia von Avila)

Lieber Herr Vikar, vielen Dank für dieses Gespräch.

Text u. Foto Franz-Jörg Schulte

Wenn Sie Gäste bewirten. – Natürlich im Rasthaus Niedereimerfeld!

Aus Krankheitsgründen fehlt in dieser Ausgabe der Bericht: Das war los in Niedereimer! Wir wünschen Herrn Becker, daß er bald wieder gesund ist und im neuen Jahr wieder aus Niedereimer berichten kann.

Wir suchen einige neue Austräger für das Stadtgebiet von Alt-Arnsberg. »Arnsberger Post« Tel. 02937-2480

Helmut Kemper GmbH



Neureifen aller Art · Runderneuerungen
Batterie-Fabriklager-Ladestation
Autozubehör · Felgen

Helmut Kemper GmbH
Reifenfachhandel

- *Neureifen aller Fabrikate*
- *Runderneuerungen*
- *Achsvermessung*
- *Alufelgen und Batterien*

Gewerbehof Schefferei
Hüstener Str. 18-32 · Tel. 02931/6055

Unserer verehrten Kundschaft
ein frohes Weihnachtsfest
und gute Fahrt 1989

NEU! Schnelldruck zu Superpreisen!!

Art der Drucksache (ind. gefütterten Umschlägen	Grundkosten	Stück (min. 25)
Totenbriefe, Leinen (sofort!!!)	60,-	1,-
Trauer-Doppelkarten, (sofort!!!)	60,-	1,-
Kaffeekärtchen	-,-	0,25
Trauerdankkarten, einfach	50,-	0,80
Trauerdankkarten, doppelt	50,-	1,-
Verlobungs-, Vermählungs- und Geburtsanzeigen	60,-	ab 1,-
Dankkarten, einfach	50,-	0,80
Dankkarten, doppelt	50,-	1,-

(Preise + MWSt.)

- Totenbriefe auch am Wochenende sofort!
- Vergleichen Sie die Preise, wir dürfen es nicht!

Satz & Druck Franz-J. Molitor
Am Sonnenstück 21 · Tel. 02937-2480
5760 Arnsberg 2-Oeventrop

Frohe Weihnachten
und ein glückliches neues Jahr
verbunden mit bestem Dank
für das mir bisher erwiesene Vertrauen.

Rudolf Schulte
med. Fußpfleger ZFD
ARNSBERG 2 · Clem.-Aug.-Str. 60

Am Ende des alten Jahres
danken wir für das entgegengebrachte Vertrauen.

Wir wünschen allen Freunden und Kunden
frohe Festtage und ein glückliches neues Jahr.

KFZ-Meisterbetrieb Auto-Steinke
5760 Arnsberg 2 - Oeventrop
Am Bahnhof 6 · ☎ (02937) 6496

Modische Geschenke für Damen und Herren



Conny's
Mode für Sie & Ihn
5760 Arnsberg 2 · Gutenbergplatz 52
Telefon (02931) 10912

Wunschzettel

Zu Weihnachten wünsche ich mir einen Bosch-Garagentor-Antrieb, weil ich damit meine Garage vom Auto aus öffnen kann. So etwas wollte ich schon immer einmal haben. Und weil der Weihnachtsmann sich nicht so gut mit technischen Sachen auskennt, gibt es nähere Informationen bei:

BOSCH
BAUELEMENTE
W. Ebert + R. Uerschels
Ruhrstr. 56 · Tel. 3649
5760 Arnsberg 2

Wir wünschen allen Kunden
ein frohes Weihnachtsfest
und ein glückliches neues Jahr.



Bernd Wiesehöfer
Wunne 10
OEVENTROP

Funk-Taxi
Mietwagen · Kleinbus
Krankenfahrten
Telefon (02937)
6625 u. 1717

Frische Puten, saftig gebraten, bestellt man im Rasthaus Niedereimerfeld.

Hotel-Restaurant
»Zum Landsberger Hof«
Alter Markt 18
5760 Arnsberg 2 · Ruf: 02931/3318
Familie Hans Willmes

Allen unseren verehrten Gästen ein Frohes Weihnachtsfest und ein gesundes 1989
Familie Hans Willmes und Mitarbeiter

Heiligabend u. 1. Weihnachtstag geschlossen (Hotel geöffnet)
2. Weihnachtstag durchgehend geöffnet.
Um Tischreservierungen wird gebeten.

Frohe Weihnachten
und ein glückliches
neues Jahr
verbunden
mit bestem Dank
für das mir bisher
erwiesene Vertrauen.

Thomas Koßmann
Oberglösinger
Straße 6
Arnsberg 2-
Oeventrop
Tel. (02937) 6484

SIGNAL
VERSICHERUNGEN

Es gibt wieder ... ARNSBERGER THALER
in vielen Arnsberger Fachgeschäften



DM 10 000.- Gewinne
(in Shoping-Karten)

Frohe Weihnachten
und einen guten Rutsch
ins neue Jahr
wünscht

Günther Elkemann
Lotto · Toto · Feuerwerk

80 Jahre und kein bißchen greise!

Am 20. Dezember 1988 wird Raths Willy vom Alten Markt 34 in Arnsberg 80 Jahre. Gewiß ein stolzes Alter, das Willy trotz fast 11jähriger Krankheit in noch guter gesundheitlicher Verfassung erleben darf.

Ein Leben, das sich zwischen Ratskeller (welches sein Elternhaus ist) und der Firma Heinr. Hill, wo Herr Rath fast 40 Jahre tätig war, erfüllte. Natürlich gehören auch seine liebe Ehefrau Hildegard, geb. Bitter, sein Sohn, Schwiegertochter und Enkelsohn ebenso dazu wie der Sportverein Arnsberg 09.

Wir wünschen ihm zum 80. Geburtstag alles Gute, vor allem Gesundheit und hoffen, ihn noch lange auf dem Alten Markt sehen zu können.



80 Jahre und kein bißch

Eine treffendere Überschrift kann es f hochkarätige Büttenas, früher für die noch beim Karneval der Frauengeme ihren 80. Geburtstag. Die Wohnung p Fotografen gelang es nur mit Mühe »Die ganze Heide« und ein großer Tei hatte es sich nehmen lassen »ihrer Lie persönlich zu gratulieren. Und wo »L Stimmung erst nicht aufzukommen Garant für beste Stimmung; und so g Bockstation. Beim diesjährigen Fra Lilly, Klemms Karola oder Hellebergs rys von Lieses Geburtstag« berichten

Aus unseren riesigen Warenbeständen kö

Bis Weihna

Viele Ausstellungsstücke deutscher und internationaler Hersteller

bis zu 50% reduziert

Neu!!! Futon-Studio

Japanische Futons — ein Schlaferlebnis besonderer Art! Komfortable Polster aus gesunden Naturmaterialien, die sich dem Körper optimal anpassen. Darunter ein Schlafgestell, das die Wirbelsäule stützt. Einfach optimal, um sich so richtig zu entspannen!

Futon mit verstellbarem Schlafgestell. Liegefläche ca. 140x200 cm. Futon aus 6 Lagen reiner Baumwolle.

549.-

Alles Abholpreis

Wir wünschen Frohe Weihnachten und ein glückliches neues Jahr!

Wo

5760

n leise!

Kösters Liese nicht geben. Das nze Gemeinde aktiv, heute nur haft, feierte am 29. November te aus allen Nähten; unserem Not die Etagentür zu öffnen. aktiven Frauengemeinschaft an diesem denkwürdigen Tag « dabei ist, braucht prächtige »Liese« ist immer selbst ein es hoch her in der ehemaligen karneval werden Grönegreß abeth sicher von einigen »Sto-nnen. Warten wir's mal ab.



nen wir noch liefern!

chten!

Gekaufte Ware kann auf Abruf kostenlos gelagert werden!



Futon, ca. 140x200 cm, natur. Ohne Kissen. **398.-**

98.- anisches lafgestell, 140x200 cm, natur.

548.- Schlaf-Gestell, schwarz. Ca. 140x200 cm.

48.- Nackenrolle in schwarz.



Alles Abholpreise

4. langer Weihnachtssamstag 8.45-18 Uhr Non-Stop.

7.- China-Schirm, ca. 100 cm ∅.

hsauerland-Kreis

Nr. **1** **Wohnwelt**

rtmann

nsberg1/Hüsten an der B 7 · Telefon 02932/4197

Tropenhaus Freienohl

Bahnhofstraße 13 (neben Tengelmann)
Telefon 02903/1436

Zierfische · Aquarien
Zubehör
Reptilien · Amphibien
Kleinsäuger · Vögel

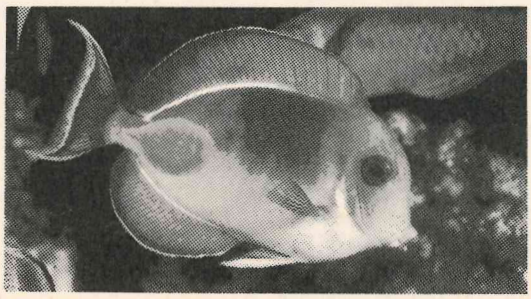

Dezember-Angebot:

Schmetterlingsbuntbarsch	**Paar DM 6,50**
Skalar:	**Stück DM 2,50**
Platy-Bicolor:	**Stück DM 0,60**

Öffnungszeiten:
Mo.-Fr. 16.30-18.30, Sa. 8.30-13.00 Uhr,
Langer Samstag 8.30-16.00 Uhr

ARNSBERGER POST
Herausgeber: Franz-Josef Molitor Am Sonnenstück 21, 5760 Arnsberg 2-Oeventrop, Telefon 02937/2480
Auflage: 16.000 verteilte Exemplare
Erscheinungsweise: Die ARNSBERGER POST erscheint elf Mal im Jahr, davon acht Mal am Donnerstag vor dem »Langen Samstag«, 1 Mal zu den »Arnsberger Herbsttagen« (letztes Septemberwochenende) sowie jeweils zum 1. und 4. Advent.
In den Sommerferien erscheint keine Ausgabe.
Verteilungsgebiet: Die ARNSBERGER POST erscheint in Alt-Arnsberg, Breitenbruch, Bruchhausen, Niedereimer, Oeventrop, Rumbeck, Uentrop und Wennigloh sowie in dem Meschede Stadtteil Freienohl.
Herstellung: Satz & Druck Franz-Josef Molitor, Am Sonnenstück 21, 5760 Arnsberg 2-Oeventrop, Telefon 02937/2480.
Zur Zeit gilt die Anzeigenpreisliste Nr. 6 vom 1. September 1988.
Die Verwendung von Anzeigenlayouts, Mitteilungen etc. durch andere als die Herausgeber ist – auch auszugsweise – nur mit Genehmigung derselben zulässig.

VW Golf Kat.
Modelljahr 1987
72 PS, 59.000 km **13.700,-***

Opel Kadett E Caravan Diesel
Modelljahr 1986
55 PS, 37.000 km **12.800,-***

VW Golf L, 4türig
Modelljahr 1980
50 PS, AT-Motor
16.000 km **6.350,-***

Audi 80 GT, 4türig
Modelljahr 1986
75 PS, 34.000 km **16.900,-***

VW Golf L
4türig
Modelljahr 1979
50 PS, 91.000 km **3.800,-***

VW Jetta L
4-türig
Modelljahr 1980
60 PS, 78.000 km **5.400,-***

Audi 80 CL
4türig
Modelljahr 1982
60 PS, 91.000 km **8.250,-***

VW Kastenwagen
5-Gang
Modelljahr 1986
78 PS, 52.000 km **17.500,-**

* im Kundenauftrag

Autohaus JOST

Ihr V·A·G-Partner für Volkswagen und Audi

V·A·G Audi

Clemens-August-Str. 75–77 · 5760 Arnsberg 2 · Tel. (0 29 31) 17 06

Liebe Mitbürgerinnen, liebe Mitbürger!



Zum Jahreswechsel wünschen Ihnen die Mitglieder des F.D.P.-Kreisverbandes schöne Festtage und viel Erfolg im neuen Jahr.
40 Jahre alt wird die Bundesrepublik am 23. Mai 1989. Vieles hat sich in dieser Zeit ereignet – Gutes und Schlechtes. Die »Gesamtbilanz« ist aber ganz sicher positiv. Die F.D.P. hat als Partei der Mitte immer ihre Brückenfunktion zwischen CDU/CSU und SPD wahrgenommen. Sie hat ihren Beitrag zu Stabilität und Kontinuität geleistet und dabei wichtige Akzente gesetzt.
Das Jahr 1989 ist auch wieder ein Wahljahr. Die Wahlen zum Europaparlament, zum Kreistag und zum Rat der Stadt stehen vor der Tür. Die F.D.P. will ihre Ergebnisse in diesen Wahlen verbessern und in die Parlamente zurückkehren. Die Vielfalt, mit der die Menschen denken und handeln, muß eine Vielfalt in den Parlamenten entsprechen. Die Freien Demokraten wollen Ihren Beitrag dazu leisten. Ganz besonders freuen würden wir uns dabei über Ihre Mithilfe. Ein Gespräch mit Ihnen hilft uns mehr, als Sie vielleicht glauben.
Ich wünsche Ihnen alles Gute zum neuen Jahr und freue mich auf ein gespräch mit Ihnen

Karl Peter Brendel

Kreisvorsitzender

Langes Kommunionkleid Größe 146, mit Rüschen + Hohlsaum für 35,- DM zu verkaufen. Tel. 02937/1787

Liebe Mitbürgerinnen, liebe Mitbürger!

Mit der Kommunalwahl 1989 steht eine wichtige Entscheidung ins Haus. Welche Parteien werden im Rat der Stadt Arnsberg vertreten ein?
Die Zeit der »großen Koalition« von SPD und CDU, in der sich jede Fraktion ihre Wünsche erfüllte, oft zum Nachteil von Minderheiten und Mitbürgern der Umlandgemeinden, muß ein Ende haben.
Die Vielfalt, mit der die Menschen in unserer Stadt denken und handeln, muß den Stimmen im Rat und in den Ausschüssen entsprechen.
Kommunalpolitik ist das Recht und die Chance für jeden von uns, seine Wünsche und Ideen in die Tat umzusetzen. Wir, die Liberalen in Arnsberg wollen der Anwalt Ihrer Wünsche sein. Schenken Sie uns Ihr Vertrauen.
Ein harmonisches, gesegnetes Weihnachtsfest und ein gesundes, friedvolles Jahr 1989 wünscht Ihnen

H.-Jürgen Graf

Vorsitzender
des F.D.P.-Ortsverbandes
Arnsberg

An unsere Leser!

Wir erwarten von unseren Austrägern eine korrekte und prompte Zustellung. Falls Sie die »Arnsberger Post« nicht regelmäßig einmal im Monat erhalten bitten wir um Mitteilung. Falls sich in Ihrem Briefkasten mehrere Exemplare befinden, bitten wir ebenfalls um Ihren Anruf (02937-2480).
Wenn Sie an zusätzlichen Exemplaren interessiert sind können Sie diese kostenlos im Arnsberger Fotoshop, Alter Markt bekommen. Unsere nächste Ausgabe erscheint erst wieder am 4. Februar 1989.

KÜCHEN
Sonntags-Küchenschau von 14.00 bis 17.00 Uhr – Keine Beratung, kein Verkauf
Sindern Küchentenne
5760 Arnsberg 2 · Niedereimer
Stephanusweg 35 · Tel. 02931/6141

F.D.P.
Die Liberalen

Wer mitmacht, hat auch Einfluß.

In puncto Politik kann man's sich leicht machen: Alle paar Jahre mal zur Wahl gehen und dazwischen am Stammtisch 'ne große Lippe riskieren. Und man kann mitmachen: Indem man in einer Partei mitarbeitet und damit Einfluß auf Politik und Politiker gewinnt.
In der F.D.P. finden Sie ein weites Betätigungsfeld, offene Ohren und lauter nette Leute. Besuchen Sie einfach mal eine F.D.P.-Veranstaltung
Wann kommen Sie zu den Liberalen?

Informationen beim F.D.P.-Kreisverband, Postf. 1534, 3538 Marsberg, 02992/4342

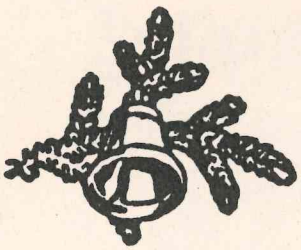

Frohe Weihnachten und viel Glück im neuen Jahr

F.D.P.
Die Liberalen

Dieter-Julius Cronenberg
Bundestagsvizepräsident

Karl-Peter Brendel
Kreisvorsitzender

Hans-Jürgen Graf
Ortsvorsitzender

daniel hechter
paris

Die Alternative in der Herrenmode

Herrenausstatter

N. Brüggemeier

Arnsberg 2
Rumbecker Straße 4 · Ruf 1 06 74

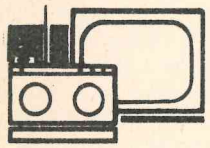

TV · HiFi · Video
Theo Kramer

Radio- und Fernsehtechniker-Meister
Nachfolger der Fa. Radio Karbe
☎ 0 29 31 / 1 05 05
5760 ARNSBERG 2 · Henzestraße 6

Peter Schulenkorf

FACHBETRIEB FÜR HEIZUNG-, SANITÄR- UND ELEKTROTECHNIK

Beratung, Planung und Ausführung in Um-/Alt-/Neubauten.

Notdienst auch an Sonn- und Feiertagen.

Die Frölings!

Wie man Energie spart. Eins, zwei, drei.

Die kleine Systemlösung von FRÖLING: Heizkessel, Speicher, Wärmepumpe. Technologie der Spitzenklasse.

Wir beraten Sie gern:



Telefon (02931) 10437
Kurfürstenstraße 17 · 5760 Arnsberg 2

Wir wünschen unserer Kundschaft
frohe Weihnachten
und alles Gute im neuen Jahr!

NEU! 16 VENTILE!!
STARK!!!

CHARADE 1,3 i

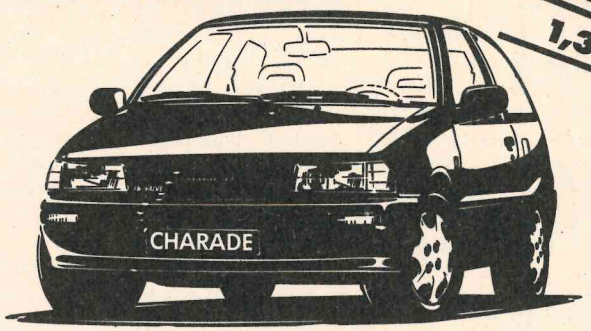

1.296 ccm, Querstrom-Zylinderkopf, 66 kW (90 PS) bei 6.500/min. Auf Wunsch – als erster seiner Klasse – mit permanentem Allradantrieb . . . Daihatsu Charade 1,3 i – da ist Musik drin. Für Sie live bei einer Probefahrt.

Autohaus Toch
Hammerweide 24 · Tel. 02931/4129
5760 ARNSBERG 2

AUF AUTO-IDEEN ABFAHREN

DAIHATSU

Wir danken unserer Kundschaft
für das uns entgegengebrachte Vertrauen
und wünschen allen gesegnete Weihnachten
und alles Gute im neuen Jahr!

Fleisch und Wurst von Martin Wirth



Rinderschmorbraten zart u. abgehangen	1 kg	**14,98**
Suppenfleisch Brust und Fl. Rippe	1 kg	**5,98**
Fleischwurst im Ring	100 g	**0,96**
Eichsfelder Mettwurst luftgetrocknet, am Stück	100 g	**2,28**
Puten Oberkeulen	1 kg	**7,98**

Zu den Festtagen empfehlen wir unsere Fleisch- und Wurstspezialitäten: schlesische weiße Bratwurst!

Bestellen Sie schon jetzt Ihren Weihnachts-, Silvester und Neujahrsbraten!

Unserer verehrten Kundschaft wünschen wir ein frohes Weihnachtsfest und ein glückliches 1989!

Fleischerei

5760 ARNSBERG 2 Clemens-August-Straße 37

LBS-Team wurde verstärkt

Herr Bernhard Heimann – LBS-Bezirksleiter für die Stadt Arnsberg und Bausparinteressenten im Bereich Arnsberg 2 hat sein Team verstärkt. Für das komplette Service-Angebot in der Beratungsstelle Clemens-August-Straße 14 (im Hause der Sparkasse Arnsberg-Sundern) ist jetzt Frl. Susanne Schäfer zuständig. Seit Jahresmitte neu im Team ist Herr Malte Sinning als Bezirksberater, der zusammen mit Bezirksberaterin Frau Hannelore Raidt für die Kundenbetreuung zuständig ist.

Die LBS hat in der Stadt Arnsberg rund 7.500 Kunden mit über 11.000 Bausparverträgen zu betreuen. Damit ist bereits jeder 3. Haushalt Kunde der LBS. Aus den Bausparverträgen können der heimischen Bauwirtschaft fast 300 Millionen Mark in den nächsten Jahren zufließen.

Sonderberatung zum Jahresende

Wenn das Jahr 1988 geht und 1989 kommt, haben Bausparer hoffentlich alles getan, was zwingend jedes Jahr getan werden muß, wollen sie nicht auf geldwerte Vorteile verzichten.

Denn für 1988 können Bausparer noch die Prämie von 14, 16 oder sogar 18 Prozent, je nach Kinderzahl, kassieren, wenn bis zum 31. 12. mindestens 800 Mark (alleinstehende) oder 1600 DM (Verheiratete) eingezahlt sind. Darüber hinaus gibt es die Arbeitnehmersparzulage, wenn zusätzlich 624 Mark vermögenswirksame Leistungen vom 1988er Arbeitslohn auf's Bausparkonto überwiesen werden.

Damit nichts versäumt wird, was bis Neujahr erledigt werden muß, halten die LBS-Bauspar-Spezialisten hier in Arnsberg 2 einen Sonderservice bereit. LBS-Bezirksleiter Bernhard Heimann mit seinem Team informiert computergenau alle Interessenten, wie es mit den Einkommensgrenzen aussieht, über die Steuersparmöglichkeiten oder die Wohnungsbauprämie.

Die LBS-Bezirksleitung weist außerdem darauf hin, daß

- Schecks bis zum 31. 12. der Bausparkasse vorliegen müssen,
- Überweisungen von Sparkassen- oder sonstigen Konten rechtzeitig erfolgen müssen, damit die Beträge auch noch im alten Jahr abgebucht werden können,
- Sparkassen- und Bankschalter Silvester nicht immer ganztägig geöffnet sind.

Die LBS-Berater stehen am 31. 12. bis 12 Uhr für Sie bereit.



Bernhard Heimann (links) mit seinem verstärkten Team.(Foto: Schulte)

Nikolausfeier der IV. Kompanie

Einen wunderbaren Adventnachmittag bereiteten einmal mehr die Bürgerschützen der 4. Kompanie ihren »Familien-Mitgliedern« und Gästen.

Vor voll besetztem Haus besuchte der Hl. Nikolaus die vielen Kinder, Eltern und Großeltern.



Wie in den vielen Jahren zuvor – die Veranstaltung der 4. gibt es schon über 25 Jahre – boten unter der Regie von Gabi Debray die Mädchen und Jungen der Laienspiel-Schar eine schöne Leistung. Prächtig die Requisiten und Kostüme, überzeugend die Darbietung der »Schauspieler« beim Sternthaler (Schattenspiel) und dem Märchen von Dornröschen.

Selbstgebackener Kuchen und Getränke, die »vor allem Kinder mögen«, rundeten diesen gemütlichen Nachmittag ab. Ja, und eine Riesentüte vom Nikolaus galt es abzuholen.

Mit dieser Veranstaltung zeigte die 4. Kompanie einmal mehr wieviel Substanz, Harmoniewillen und Familiensinn den Schützenschwestern und Schützenbrüdern von der Teutenburg zu eigen ist. Da kann man sich schon auf das nächste Jahr freuen.

Text u. Foto: Franz-Jörg Schulte

Bei uns ist alles Colt was glänzt!
Können sich 21 unabhängige Fachleute irren?



Als Klassenbester ausgezeichnet mit dem Goldenen Lenkrad: der Mitsubishi Colt. Testen Sie den prämierten Colt auf einer ausgedehnten Probefahrt bei Ihrem Mitsubishi Händler.

3 JAHRE GARANTIE bis 100.000 km

Abb.: Colt 1500 GLXi

MITSUBISHI MOTORS

CGL 2

Autohaus Metzner
Vertragshändler – 5760 Arnsberg 1 – Eickelstraße 2 – gegenüber Famila – Telefon 02932/ 4427

aus der Baumschule Krass
5760 Arnsberg 2-Niedereimer
Wannestraße 6
Tel. 02931-6050

Nutzen Sie für Ihren Weihnachtseinkauf die Leistungen eines Fachgeschäftes.
Große Auswahl – Service – günstige Preise.

basler Ledermoden
Zur Feldmühle 5
5760 Arnsberg 2
Telefon (0 29 31) 1 39 16
Eigenes Atelier

Angebot:
Herren-Blousons
in grau u. schwarz,
Lamm-Nappa
DM 289,-
Durchgehend geöffnet!

Beim Weihnachtseinkauf sparen!

Kinder-Pullover, schöne Jacquardmuster, Gr. 92–176 nur **19.90**
Herrenpullover, aktuelle Muster, 70/30 Wolle/Acryl ab **29.90**
Kinder-Jeans, vorgewaschen Stück für Stück **29.90**
Modische Blouson, warm gefüttert, uni + gemustert, für Damen, Herren, Kinder, zu stark herabgesetzten Preisen.

UNSER PREISBONBON:
Damen-Pullover, viele Farben, mit schönem Lurex-Muster nur **29.90**
Tennis-Socken, kochfest, doppelter Rand 5 Paar nur **7.90**

Strickmoden – Lackner
Arnsberg · Neheim-Hüsten · Sundern

Wir haben einen der modernsten

AUTOMATEN-SALONS

Spielen Sie mit in gemütlicher Atmosphäre.

CITY-SPIEL 2000

im Brücken-Center.

ÖFFNUNGSZEITEN : montags bis samstags von 9 bis 23 Uhr, sonntags von 10 bis 23 Uhr.
Jugendliche unter 18 Jahren haben keinen Zutritt!
Wir freuen uns auf Ihren Besuch!

Poolbillard · Flipper · Tv-Geräte · Geldspielautomaten

SV.-Holzmarkt

Ihr Arbeitsplattenspezialist

Sonderposten Arbeitsplatten

Zuschnitte nach Ihren Angaben

Paneele, Profilbretter, Leisten etc.

Oeventroper Straße 5
5760 Arnsberg 2 - Oeventrop
Telefon 02937/2275

Am Ende des alten Jahres sagen wir Dank für das uns entgegengebrachte Vertrauen. Wir wünschen allen Kunden und Freunden Frohe Weihnachten und alles Gute im neuen Jahr!

TRACHTE

Fahrzeugteile + Autozubehör

Ständig ca.

30000

versch. Teile für PKW + LKW am Lager

5760 Arnsberg · Niedereimerfeld 17
Telefon (02931) 7091

Geöffnet: Mo. bis Fr. 8 bis 18 Uhr, Sa. 8 bis 13 Uhr

Hobby- u. Künstler-Farben

Wir führen:
Öl-, Aquarell-, Tempera-, Acryl-, Seidenmalfarben.
Malblocks, -leinen, Staffeleien.
– Malzubehör –
Tapeten · Bodenbeläge · Farben

HELLMICH

ARNSBERG 2
Clemens-August-Str. 60

IHR PARTNER IN DER REHABILITATION

ORTHOPÄDIE TECHNIK

Knapp

- EINLAGEN NACH MASS
- BANDAGEN
- KOMPRESSIONSSTRÜMPFE
- PROTHESEN und ORTHESEN
- KRANKENPFLEGEARTIKEL
- ROLLSTÜHLE
- REHABILITATIONSMITTEL
- LIEFERANT ALLER KASSEN

5760 Arnsberg 2 · Clemens-August-Straße 43 · Telefon 02931/16617

Gabriele 100

die Super-Portable.



Unverb. Preisempf. DM **499,-**

TA TRIUMPH-ADLER

MODERNE BÜROTECHNIK MÖRCHEN & WAHLE **MW**

Ringstraße 16/
Ecke Rumbecker Straße
5760 Arnsberg 2
Tel. 02931/4417

Information!

Für alle, die es noch nicht wissen:

Ich biete Ihnen nicht nur . . .
- 7 verschiedene Bauspartarife und über
- 50 Finanzierungsmöglichkeiten

Ich habe für Sie auch diese Angebote . . .
- 20 Lebensversicherungstarife
- Sachversicherungen aller Art (Auto-, Unfall-, Hausrat-, Haftpflicht-, Rechtsschutz-, usw.)
- Sparbriefe + Festgelder mit versch. Laufzeiten
- Krankenhaustagegeld + private Krankenversicherungen
- Sparverträge für vermögensw. Leistungen

Fordern Sie ein kostenloses und unverbindliches Angebot an. Schreiben Sie mir oder rufen Sie mich an:



Josef Schmidt

5768 **Sundern**
Hauptstraße 109/111
Tel. 0 29 33/26 59 + 16 17

5760 **Arnsberg-Neheim**
Engelbertstraße 4
Tel. 0 29 32/2 13 43

Das Glück braucht ein Zuhause – bauen wir's auf.

wüstenrot + Allianz

In regelmäßiger Folge geben die Kosmetikerinnen Mechthild Schulte und Mechthild Humpert in der »Arnsberger Post« den Leserinnen und Lesern Schönheitstips; heute:

Schenken macht Freude

In der letzten Ausgabe vor Weihnachten, liebe Leserinnen und Leser, möchte ich auf spezielle Tips verzichten. Vielmehr möchte ich allgemein und nicht nur über meine Branche schreiben; denn die Riesen-Angebots-Palette zu Weihnachten aus Ihrer Parfümerie oder Drogerie wird Ihnen ja überall und tagtäglich vor Augen geführt. Ich möchte Ihnen generell aus meiner Sicht schreiben über:

Schenken macht Freude!

Wer wollte es bestreiten: das Schönste am Schenken ist immer noch die Freude über die Freude des Beschenkten. Zu sehen, wie das geheimnisvoll verpackte Präsent unverholene Neugierde auslöst, die schnell ungläubigem Staunen weicht, wenn heimliche Wünsche wahrgeworden sind – das ist für den Geber immer ein beglückendes Erlebnis. Denn ein treffendes Geschenk beweist, mit wieviel Anteilnahme man das Leben eines anderen verfolgt (die eigene Familie, Freunde, gute Bekannte).

Es versteht sich von selbst, daß ein Geschenk weniger materiellen Wert dokumentieren soll; wichtiger ist, die kleinen Sehnsüchte zu berücksichtigen. Das gilt auch für die Auswahl der Weihnachtsgeschenke. Kein Mensch ist da gezwungen, sich einem Konsumrausch hinzugeben. Es liegt jedoch an jedem selbst, ob er sich von einem zweifelsohne vorhandenen Überangebot blenden läßt, mehr oder weniger nutzlose, wenn auch teuere Mengen einzukaufen, die am Ende zur eines zeigen: Es wurde lieblos ausgewählt. Weniger war schon immer mehr.

In diesem Sinne sollte der Weihnachtseinkauf absolviert werden: für die, die kaufen wie für die, die beraten und verkaufen. Ihre Spezial-Geschäfte, und damit meine ich nicht nur Ihre Arnsberger Parfümerien, werden jedenfalls versuchen, sich an diese Grundsätze zu halten.

Ihnen allen wünsche ich, auch im Namen meiner Kollegin Frau Mechthild Humpert, ein freud- und sinnvolles Weihnachtsfest und ein gutes Neues Jahr 1989. In der ersten Ausgabe des nächsten Jahres der »Arnsberger Post« melden wir uns wieder.

Ihre Mechthild Schulte

Buchvorstellung:

Drei Könige und ein Stern



Am geschichtsträchtigen Ort stellte am 1. Advent der Arnsberger Lehrer und Schriftsteller Ferdy Fischer sein Kinder und Jugendbuch »Drei Könige und ein Stern« vor: im Kapitelsaal des Kloster Wedinghausen. Hausherr Propst Kopshoff begrüßte viele Geistliche, Eltern mit Sternsinger-Kindern aus dem Sauerland und Arnsberg und wies auf die historische Flucht vor beinahe 200 Jahren hin, die hier im Kloster mit der Aufnahme der Gebeine der Hl. Drei Könige für fast zehn Jahre ihr Ende und sichere Aufnahme fanden.

Verlag Patmos aus Düsseldorf und das Päpstliche Missionswerk Aachen sprachen durch ihre Vertreter zur Herausgabe des Buches und zur Sternsingeraktion.

Mit der »Drei-Königs-Kantate« von Kirchenmusikdirektor Gustav Biener umrahmte der Jugendchor und der Kirchenchor Hl. Kreuz aus Arnsberg unter Leitung von Gerd Schüttler die vorweihnachtliche Lesung.

Danach las der Autor s[illegible] einige Abschnitte aus seinem Buch vor, das, wie der Lektor des Verlages und Propst Kopshoff den vielen Besuchern erklärte, nicht nur von christlichen Traditionen, sondern auch von heimatlichem Brauchtum in kindgemäßer Form erzählt.

Fabian, ein »verdienter« Sternsinger, erlebt mit seiner Familie und seinen Freunden die Vorbereitung und die Durchführung der alljährlich wiederkehrenden Sternsingeraktion in seiner Gemeinde.

In eine spannende Rahmenerzählung eingekleidet, werden zugleich biblische und historische Hintergründe sowie das vielfältige Brauchtum zu den »Heiligen Drei Königen« dargestellt.

Gemeinsam sangen Besucher, Chor und Sternsingerki[illegible] unterstützt am Flügel von Kirchen-musikdirektor Gustav Biener, das Sternsingerlied in plattdeutsch: »Dey hil'gen drei Küen'ge – Et schnigget et schnakket . . . «

Viele Bücher mußt der Autor, Ferdy Fischer signieren und so manchen Termin für eine weitere vorweihnachtliche Lesung in Gemeinden und Schulen annehmen.

Vor dem Kapitelsaal hatte Udo Wollmeiner, Maler aus Arnsberg, seine Ausstellung mit einem guten Dutzend von »Drei-Königs-Bildern« placiert, die noch so manchen Besucher anlockte.

Fensterbänke / Treppen aus:
MARMOR
GRANIT
SCHIEFER
KUNSTSTEIN
Freitragende Treppen

Seit 1948
Kachelofen + Luftheizungsbau
WILH. PESCH & SOHN
Zur Feldmühle 12, Arnsberg 2
Telefon (02931) 10488
Ausstellungs-Öffnungszeiten:
Mo.-Fr. 17-18.30, Sa. 9-13 Uhr (18.30 Uhr)
So. Freie Schau 10-12 Uhr
Fliesenverlegung



Köstliche Leckereien aus der Weihnachts-bäckerei

Bäckerei Kamper
bringt Frische, die man täglich schmeckt

Christstollen, Mohnstollen, Nußstollen, Mandelstollen
mit ausgesuchten Zutaten,
meisterhaft gebacken 100 g **1,30**

Für Ihre Weihnachtsteller backen wir, täglich frisch, eine große Auswahl leckerer Plätzchen.

Tortenbestellungen zum Weihnachtsfest nehmen wir gerne entgegen.

Clemens-August-Straße 33 · 5760 Arnsberg · Telefon 02931/10571

Gut erhaltenes Mädchenfahrrad, 24 Zoll 3-Gang-Schaltung, preisgünstig abzugeben. Tel. 02937/6343

med. Fußpflege

Hans-Dieter Degen

Steinweg 3 · 5760 Arnsberg 2

Öffnungszeiten: Mo., Di., Do., Fr. 8.30-12.00 u. 14.00-18.00 Uhr
Mittwoch Ruhetag

Telefon: 02931/4455 · privat: 02931/16650

Termine nach Vereinbarung

HiFi · TV
Video Mommertz

Am Lindenberg · Arnsberg 2 · 02931-4731

Electronic Partner EP
IHR PARTNER FÜR TV, VIDEO UND HIFI

---

tele-dienst piwinski

Audio · Video

Anerkannter High-Fidelity Fachhändler dhfi

Clemens-August-Str. 55 · Arnsberg 2 · Tel. 02931/10277

Gewerbl. Raum

f. Handwerker, Lager od. Büro, ca. 15 qm, ebenerdig, Prälaturstraße. Nähe Neumarkt günstig zu vermieten. Tel. 02331/54631 od. 31423.

Neu, Dauer Heim-Nebenverdienst, Schreib-Bastel-, Strick- und Häkelarbeiten info Tel. 05326/85555.

Privates Briefpapier i. MwSt.
100 Briefbogen DIN A 4 DM 34,20
100 Briefumschl. 21x10,5 DM 34,20
100 Briefkarten 21x10 DM 34,20
100 Visitenkarten 9x5,5 DM 34,20

Satz + Druck F. J. Molitor
Am Sonnenstück 21 · 02937-2480
5760 Arnsberg 2-Oeventrop

Wenn Sie Gäste bewirten. – Natürlich im Rasthaus Niedereimerfeld!

DORMA tormatic

Non-stop in die Garage



z. B. bei Schnee und Eis

Durch Schneematsch und ...s in die Garage schlittern, das können Sie sich durch einen ferngesteuerten Garagentorantrieb ersparen. Durch einen DORMA tormatic. Der ist so einfach zu bedienen wie Ihre TV-Fernsteuerung. Der ist so robust gebaut, um die nächsten 20 Jahre Ihr Garagentor zuverlässig „Auf und Zu" zu machen – und ist in fast jede Garage nachträglich einzubauen. Noch heute Informationen anfordern!



DORMA tormatic

Wie von Zauberhand: Garage auf, Garage zu.

Beratung und Montage:

METALLBAU RAINER FINKE
ARNSBERG 2
Ruhrstr. 27a · Tel. (02931) 3006



Wir wünschen Ihnen frohe Weihnachten und ein glückliches neues Jahr. Ihre

Sparkasse Arnsberg-Sundern

Das Neueste aus Uentrop!

Goldene Hochzeit im »Vier-Mädel-Haus« Westermeier

Eine ganze Dorfgemeinschaft freut sich mit, wenn einen Tag nach Weihnachten die Eheleute Alois und Else Westermeier das Fest der »Goldenen Hochzeit« feiern. Am 27. Dezember 1938 gaben sich die Jubilare für immer das Ja-Wort. Bis zum heutigen Tag haben sie ihr Leben mit allen Höhen und Tiefen gemeistert. Und darauf dürfen sie gerade in der heutigen Zeit besonders stolz sein.

Alois Westermeier ist ein waschechter Uentroper und wurde am 3. April 1910 im kleinen Dörfchen an der Ruhr geboren. Nach dem Besuch der Volksschule in Uentrop wa er 39 Jahre bei der Arnsberger Feldmühle AG beschäftigt. Nach seiner Pensionierung widmete er sich verstärkt seiner Familie und der Gartenarbeit. Ausgedehnte Spaziergänge zählten zum täglichen Ablauf. Über 60 Jahre ist Alois Westermeier Mitglied des Schützenvereins Uentrop. Diesem Verein seines Heimatortes schenkte er stets sein ganzes Interesse. Viele Jahre trug er die Vereinsfahne, die bei ihm in bester Obhut war. Im Jahr 1986 ernannten ihn die Uentroper Schützenbrüder zu ihrem Ehrenmitglied.



Einen Tag nach Weihnachten feiern sie Goldene Hochzeit: Die Eheleute Alois und Else Westermeier.

Auch die Jubilarin ist an der Ruhr geboren. Sie kam am 1. Juni 1916 in Bruchhausen zur Welt. Unter dem Mädchennamen Else Hille lebte sie bis zum 18. Lebensjahr in ihrem Heimatdorf. Dann verschlug es die junge Dame nach Uentrop, wo sie bis zur Hochzeit im Haushalt der Familie Hermann Rath arbeitete. Danach war ihre Zeit mit der Haus- und Gartenarbeit für die eigene Familie ausgefüllt. Seit einigen Jahren ist Else Westermeier für die Uentroper Frauen- und Müttergemeinschaft, welche der Muttergemeinde Propstei angegliedert ist, verantwortliche Ansprechpartnerin. Diese Aufgabe erfüllt sie mit Bravour. In der Freizeit läßt sie gerne die Würfel des Kniffle-Spieles rollen. Lange Zeit war ihr Ehepartner dabei ein äußerst ernstzunehmender Gegner. Aus Gesundheitsgründen muß er heute jedoch etwas zurückstecken. Im Laufe der Jahre schenkte Else Westermeier ihrem Ehegatten Alois vier gesunde Mädel. Alle vier sind heute verheiratet und werden am Jubeltag zusammen mit ihren Männern und insgesamt zehn Kindern das Jubelpaar hochleben lassen.

In die lange Reihe der Gratulanten fügt sich schon heute die »Arnsberger Post« mit ihrer herzlichen Gratulation ein. Wir wünschen unseren treuen Lesern, Alois und Else Westermeier, noch viele Jahre des Wohlbefindens in geistiger Regsamkeit. Das Jubelpaar, es lebe hoch!!!

Erste Vorstandssitzung am »13«.

Wer abergläubisch ist würde davor warnen, die erste Schützenvorstandssitzung am Freitag, dem 13. Januar 1989 abzuhalten. Gestandene Schützenbrüder denken darüber jedoch ganz anders. Sie treffen sich an diesem Tag um 18 Uhr im Vorstandsraum in der Schützenhalle. Da die Generalversammlung vorbereitet werden muß, wird um pünktliches und vollzähliges Erscheinen gebeten.

Schützen blicken zurück

Der Vorstand des Schützenvereins lädt alle Vereinsmitglieder zur Generalversammlung am Samstag, dem 21. Januar 1989, um 20 Uhr, in den Gesellschaftsraum der Schützenhalle ein.

Außer den üblichen Regularien stehen wichtige Punkte auf der Tagesordnung. So soll der amtierende Vorstand in Zukunft durch zwei gleichgestellte Beiratsmitglieder Unterstützung finden. Außerdem müssen die Beiträge für ältere Bürger, die neu in den Verein eintreten, festgelegt werden. Die Getränke sind, wie in den vergangenen Jahren, an diesem Abend frei. Der Vorstand bittet um rege Beteiligung.

Kommers 1989 bedingt Schnadegangverlegung

Weil der Schützenkommers 1989 am 23. September in der Schützenhalle in Oeventrop stattfindet, mußten die Termine für den Uentroper Schnadegang und für das Kinderschützenfest kurzfristig verlegt werden. Schnadegang und Kinderschützenfest finden nunmehr am Samstag, den 7. Oktober bzw. am Sonntag, dem 8. Oktober 1989 statt. Das Veranstaltungsprogramm des Schützenvereins Uentrop ist neu gedruckt und für die Uentroper Leser der »Arnsberger Post« dieser Ausgabe beigelegt.

Verflixt, nur noch zwei Wochen

Das Jahresende rückt näher, das neue Jahr wird bald beginnen. Man wünscht sich so allerlei in diesen Tagen. Fröhliches Fest, und einen guten Rutsch – falls man sich nicht mehr sehen sollte.

Am heutigen Morgen verabschiedete sich der Generalvertreter einer großen Firma: »Und alles Gute, bis nächstes Jahr! Bleiben Sie gesund!« Das hörte sich an, als sei alles noch so weit weg. Es sind aber, verflixt nochmal, nur noch zwei Wochen.

Ihnen, Ihren Familien, den Alten, Kranken und denen die allein sind, ein frohes, gesegnetes Weihnachtsfest sowie ein glückliches und gesundes neues Jahr. Bis 1989 Ihr K. R.

Wo gibt es Heiligabend die frisch gebratenen Weihnachtsputen? – Im Rasthaus Niedereimerfeld!

Knirps · Goldpfeil · Bodenschatz

Samsonite

Geschenkideen führender Marken bei

Lederwaren Rickert

Inh. W. Tischmann

Promenade 2, 5760 Arnsberg 2

Delsey

Pfeilring · The Bridge · Esquire

Allen Mitgliedern, Kunden und Freunden wünschen wir ein frohes Weihnachtsfest und im neuen Jahr viel Glück und Erfolg.

Schenken Sie zum Fest ein Präsent aus der Bank, z. B.

INHABERSCHULDVERSCHREIBUNGEN DER VOLKSBANK SAUERLAND

- **gute Rendite – fragen Sie uns nach den Tageskonditionen,**
- **überschaubare Laufzeit,**
- **effektive Stücke, die Sie durch uns verwalten lassen, aber auch selbst verwahren können.**

Volksbank Sauerland eG

Unsere Niederlassungen in Arnsberg 2: Gutenbergplatz 34 · Steinweg 9 · Oeventrop Kirchstraße 36

Die Fachmann-Seite

Armaturen

Armaturen
Werks-Vertrags-Kundendient
☎ 02937/455

Autolackiererei

Karl-Heinz Arnold
Clemens-August-Straße 93
Telefon (02931) 10947

Autovermietung

Autovermietung ·
GUNKEL
rnsberg 2, Tel. (0 29 31) 70 77

Bastelbedarf

Bastelstübchen E. Langner
Rumbecker Str. 9 · Tel. 14497

Bürotechnik

Werner Mörchen
Hans-Peter Wahle
Büromaschinen und Reparaturen
Ringstr. 16 / Ecke Rumbecker Str.
Arnsberg 2 · Tel. 02931/4412

Werner Bartmann
POSTALIA-Frankiermaschinen
Büromaschinen - Reparaturen
Abg. 2 · Alter Markt 22 · Tel. 3355

ettfedernreinigung

Betten Masseck
Brückenplatz · Tel. 10221

Dachdecker

Willy Hesse
Dammstraße 3-7 · Tel. 4046

Elektro-Installation + Reparaturen

Elektro B. Burmann
Inh. F. J. Kölsch
Wetterhofstr. 15/17 · Tel. 10564

Hermann Riese
Ringstr. 70-72 · 5760 Arnsberg 2
Telefon 02931-10792

Siebert & Kunkel
Wintroper Weg 106 · Arnsberg 2
Telefon (02931) 10586

Peter Schulenkorf
Kurfürstenstr. 17 · 02931-10437

Fußböden

Parkett Sapp
Teppichboden · PVC und Parkett
Zu den Werkstätten 19 · Tel. 13138

Med. Fußpflege

Hans-Dieter Degen
Steinweg 3 · 5760 Arnsberg 2
02931 / 4455 · Privat 16650

Haarersatz v. Fachmann

Toupes u. Perücken alle Kassen
Friseur Wagner · T. 15655

Heizungsbau

S+H GmbH u. Co. KG
E. Fiedler
Clem.-Aug.-Str. 43 · Tel. 10815
Notdienst bis 22.00 Uhr

Peter Schulenkorf
Kurfürstenstr.11·02931-10437

Hausgeräte-Kundendienst

Bruno König
Apostelstraße 8 · ☎ 3555
Siemens · Constructa · Bosch · Küppersbusch ⓔ EFF

Innendekoration + Gardinen-Reinigung

Fette
Raumausstatter-Fachbetrieb
Alter Markt 11 · Tel. 3038

Herbert Müller
Raumausstattung · Teppichboden
Am Brückencenter · Tel. 12044

KFZ-Handel, Reparat. Abschleppdienst

Gerhard Deubel
VERGASER-Service · Oeventrop
Glösinger Str. · Tel. (02937) 6562

Autohaus Horst Kobold
Reparatur aller Fahrzeugtypen
Hammerweide 15a · Tel. 4577

J. Toch
Autoservice · Reparat. aller Art
Hammerweide 24 · Tel. 4129

Dieter Tschenisch
Hammerweide 27 · Tel. 13454
Reparaturen aller Fabrikate!
Abschleppdienst Tag und Nacht!

Inserieren bringt Gewinn!

Kunststoff-Fenster

Glas-Schlimbach
Ruhrstraße 46 - 50
Telefon (02931) 1700

Klempnerei, Installat.

Norbert Liesenfeld
Jägerstraße 46 · Tel. 3514

Bruno Bause
Unterm Römberge 4 · Tel. 3748

Peter Schulenkorf
Kurfüstenstr. 17 · 02931/10437

Wer nicht inseriert wird vergessen!

Lotto · Totto

Günther Elkemann
Tabakwaren · Zeitschriften
Jägerstr./Mühlenstr. 1 · Tel. 3029

Masskonfektion vom Fachmann

Norbert Brüggemeier
City-Center · Tel. (02931) 10674

Markisen

Herbert Müller
Am Brückencenter · Tel. 12044

Metallbau, Stahlbau, Schlosserei

Huß & Knauer
Apostelstraße 5 · Tel. 3414

Orthopädie-Einlagen

Rudolf Schulte
Clem.-Aug.-Str. 60, Tel. 12182
Lieferant aller Krankenkassen

Radio, Fernsehen, Phono

Radio Buchardt
Gutenbergplatz und Alter Markt
Telefon (02931) 10731

tele-dienst Piwinski
Clem.-Aug.-Str. 55 · Tel. 10277

Schreinerei

Josef Belecke
Clem.-Aug.-Str. 69 · Tel. 10515

Schreinerei PLÖGER
5760 Arnsberg 2
Niedereimerfeld 7 · Tel. 02931-6822

Stuckgeschäft

Tillmann GmbH
Außen- u. Innenputz · Innenausbau
Reparaturarbeiten · Vollwärmeschutz
Piusstr. 6 · Telefon 02931-10793

Dieter Rocholl
Außen- u. Innenputz · Altbau-sanierung und Vollwärmeschutz
Tel. Freienohl 6384 · Oeventrop 1018

Schleiferei

Schleiferei für Messer + Scheren aller Art · Solinger Schneidwaren
Alfons Vehrenberg
Hauptstr. 22 · Neheim · Tel. 24423

Schuhe, Verkauf, Reparatur, Maßanfertg.

Schuh-Linn
Orthopädie · Reparatur · Verkauf
Efeuweg 8 und Kirchstraße 35
Oeventrop · Tel. (02937) 6372
Lieferant aller Krankenkassen!

Stein- und Bildhauer

Grabmale Max Hein
Hellefelder Straße 59a
Telefon (02931) 16459/15927

Grabmalgestaltung
Reinhard Hilligsberg
Werkstatt und große Ausstellung,
Clemens-August-Straße 72
Telefon (02931) 10824

Schlüsseldienst

W. D. Marks
Europaplatz 2 · ☎ 02931/10011
Notdienst Tag und Nacht

Vereinsbedarf

SPORT + ORGANISATION
Am Sonnenstück 21 · 02937/6513



OEVENTROP
Pokale u. Ehrenpreise
Absperrband und Absperrketten · Bandabzeichen m.u.o. Aufdruck · Biermarken · Wertmarken · Eintrittskarten · Schärpen · Tanzkontroller · Urkunden · Abzeichen
Katalog anfordern!

Stieglitz

An- und Verkauf von Unfall- und Gebrauchtfahrzeugen
Jahreswagen aller Fabrikate
Unfallreparaturen

Autohandel GmbH
Dieselstr. 1 · 5760 Arnsberg 2
Telefon (02931) 77190

Nutzen Sie unsere Vorteile

Tanken Sie mit Kreditkarte
Keine monatlichen Gebühren
Keine Vorauszahlungen
Verkehrsgünstige Lage

B. Grüne & Sohn
Arnsberg · Tel. 02931/10735

GRÜNE
Mineralöle

Am Ende des alten Jahres danken wir für das entgegengebrachte Vertrauen. Wir wünschen allen Freunden und Kunden Frohe Weihnachten und ein glückliches neues Jahr!

„Da bleibt man sich treu."
Frisches Veltins.

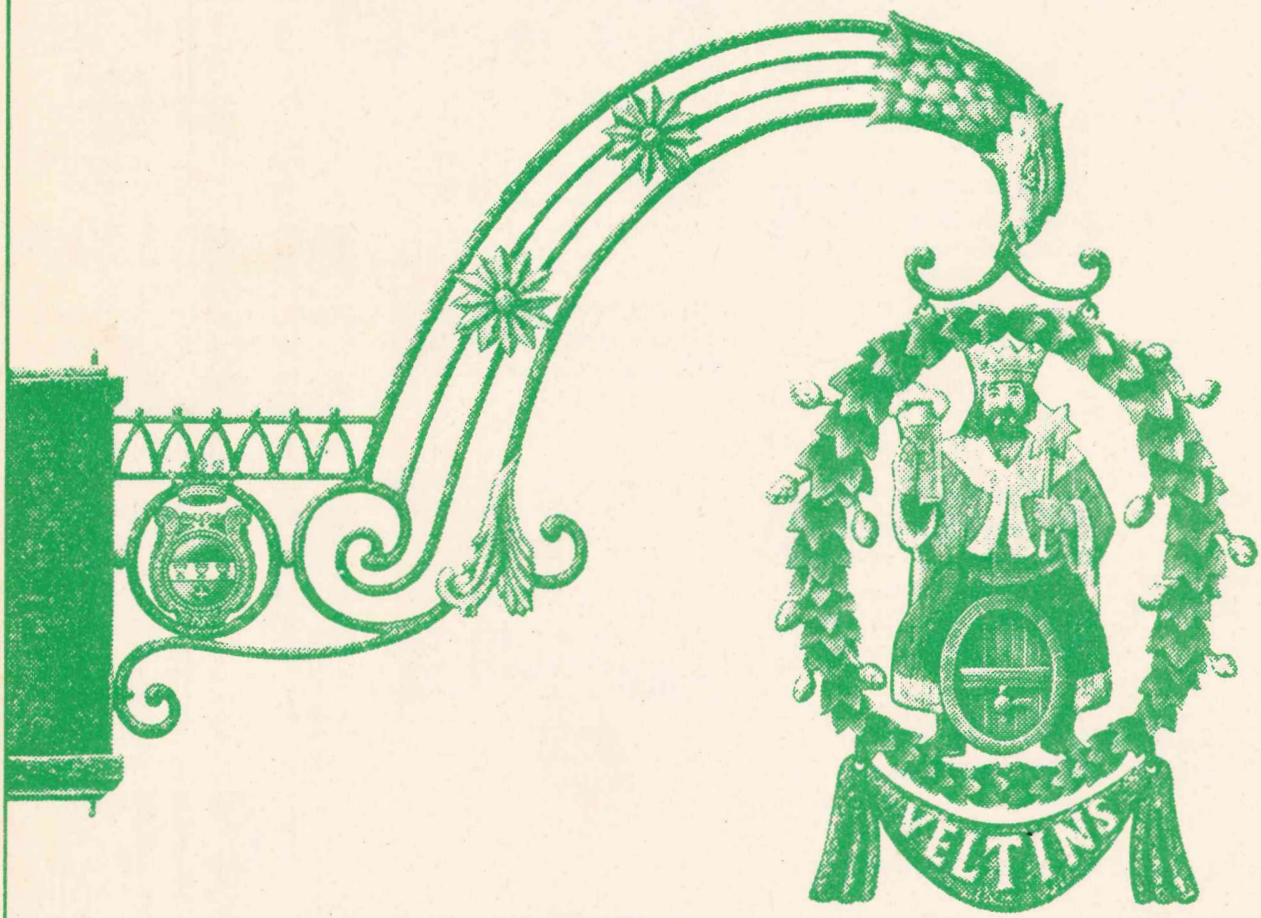

Getränkefachgroßhandel
KORTE
Inhaber Peter Korte
Wennigloher Straße 4 · Arnsberg 2 · Tel. 02931/3503

Brauerei C. & A. Veltins
5778 Meschede-Grevenstein
Hochsauerland
Telefon 0 29 34/710