Nr. 1 42. Jahrgang 31. Januar 1991 An alle Haushaltungen!



ARNSBERGER POST

Der Golfkrieg
...ch in Arnsberg wird demonstriert

Die Nacht von Donnerstag auf Freitag. Auch ich hatte wegen des Krieges nicht richtig schlafen können. Das Geschen am Golf beschäftigte mich sehr. Ich stand auf und schaltete im Fernsehen Tele 5 ein; die amerikanische Fernsehgesellschaft berichtete life aus einem Hotel in Jerusalem kurz nach dem ersten Angriff der irakischen Raketen auf die Wohnviertel von israelischen Städten. Die Reporter (eine Frau und drei Männer) berichteten mit Gasmasken-Schutz; denn noch stand nicht fest, ob es Angriffe mit biologischen oder chemischen Kampstoffen waren.
Ich hatte nicht nur Angst um die Kinder und Alten, die Männer und Frauen im leidgeprüften Israel. ...schämte mich. Ich schämte mich, weil es vor allem deutsche Industrielle waren, die für diese Beklommenheit und die berechtigte Angst der Juden verantwortlich sind. Diese deutschen Verbrecher tragen wesentlich dazu bei, daß in Israel ein neuer Völkermord geschehen könnte; denn heute ist erst der 21. Januar, und wer weiß, was in den nächsten Tagen und Wochen geschieht. Einer von denen, die Mitschuld haben, ist der badische In dustrieboß Hippenstiel-Immhausen - so heißt er doch wohl? - und er bekam unter 10 Jahren Gefängnis. Angesichts der Tat ist die Strafe ein Witz, solche Verbrecher müßten ein Leben lang aus dem Verkehr gezogen werden. Aber nicht nur im Badischen sitzen solche Firmen, im Westfälischen leider auch . . .
Das Leben in Arnsberg verändertze sich durch den Golfkrieg. So hatten auch wir in unseren Geschäften sehr viel weniger Kundschaft, kein Wunder - da denkt man nicht ans Fotografieren, und Karnevalsschminke braucht man auch nicht.
Meine Hochachtung gilt all den Vereinen, die ihre Karnevalsveranstaltungen abgeblasen haben. Der Blau-Weiße Abend fällt aus, der Frauenkarneval, die närrischen Fest in Pius und Hl. Kreuz, in den Kompanien der Bürgerschützen. Als erste aber Flagge zeigte die KLAKAG. Sie hat mit ihrer sofortigen und unverrückbaren Absage für alle Vereine eindeutig die Positionslampen gesetzt - und das vor diesem Hintergrund: Sie braucht die Einnahmen aus der Proklamation zum Überleben, diese Veranstaltung ist ihr Jahreshöhepunkt, dem eigentlich nur noch der Karnevalsumzug folgt. Doch den Mannen um Kanzler Manfred Fischer sei gesagt: Ist auch Euer Vereinssäckel noch kleiner geworden, an Achtung und Glaubwürdigkeit habt ihr mehr gewonnen als es die tollste närrische Veranstaltung hätte bewirken können. Ihr, liebe Verantwortlichen, seid in die Fußstapfen derer um Streiters Hermann, Willi Genau und Albert Kirchberg u. a. getreten, die schon einmal, nämlich vor fast 30 Jahren bei der Hamburger Flutkatastrophe, dafür gesorgt haben, daß die Vermittlung von Narretei und Frohsinn immer als Hintergrund die Gesetze von Nächstenliebe, von Solidarität unter den Menschen, haben muß. Mit diesem frühzeitigen Zeichensetzen habt ihr mehr gewonnen als eine "fette" Kasse . . .
Mein Sohn Robin ist 9 Jahre alt. Stolz und ängstlich zugleich berichtete er, seine Schule haben gegen den Golfkrieg demonstriert. Nach dem Essen und seinen Schularbeiten nahm ich ihn zur Seite und habe ihm gesagt: Mein lieber Robin, es war richtig, daß du mit deiner Schule mitgegangen bist. Ich hätte es in deinem Alter genau so gemacht. Doch wenn deine Lehrer oder euer Rektor noch einmal mit euch demonstrieren wollen, dann sagst du ihnen folgendes: Ich mach nur mit, wenn auf den Plakaten nicht steht "Kein Blut für Öl", Raus mit den Alliierten! **Stattdessen** soll auf den Plakaten stehen: Saddam Hussein ist ein 2. Hitler; denn **er** hat schon von Jahren kurdische Frauen und Kinder mit Giftgas gequält und getötet; denn Saddam Hussein hat im iranisch-irakischen Krieg wiederum mit Giftgas für unendliches Leid gesorgt; denn **er** ist am 2. August nach Kuwait einmarschiert! . . .
Lange habe ich mit ihm und meiner Tochter Verena (12. J.) über den Golfkrieg gesprochen. Und ich habe ihnen folgendes zu begreiflich machen versucht: Der

Ihre Tischlerei
für individuellen Innenausbau
Innenausbau · Raumgestaltung
Tischlerei STAMM
Ihr Vorteil bei uns:
◆ Beratung ◆ Planung ◆ Ausführung
● Wohnräume · Schlafzimmer · Dachausbauten
● Schrankanlagen · Einbaumöbel · Einzelmöbel
● Haustüren · Zimmertüren · Treppenanlagen
● Decken- und Wandgestaltungen
● Gaststättenausbau · Büroausbau
HK
K.-F. Stamm 5760 Arnsberg 2, Stadtbruch 71
Telefon 02931-15183

Franz Datentechnik Goldstar- u. TDT-Fachhandel
EDV-Systeme, Zubehör, Software, Branchenlösungen für das Bau-Handwerk
Einzelhandelsbetriebe, Anwaltskanzleien, Arztpraxen.
5760 Arnsberg 2 - Schloßstraße 18 - Telefon 02931/4832 - btx 029314832

5760 Arnsberg 2
Ruhrstr. 70-72 (B 7/229)
Fernruf (02931) 8080
Hoevel
Audi
5778 Meschede
Im Schwarzen Bruch 39
Fernruf (0291) 4700

Frieden muß in unseren Herzen und unseren Köpfen beginnen. Er fängt in der Familie an, setzt sich in der Schule fort und darf nicht dazu führen, daß man andere Menschen haßt, auch wenn man sie nicht mag. Doch selbst wenn fast alle Menschen Frieden haben, Frieden vorleben, so wird es gerade immer dann Menschen geben, die das nicht wollen. Selbst eine Friedenspolitik über Jahrzehnte wird immer wieder Menschen heraussondern, die Machtansprüche hinsichtlich von Religion, Geld und anderen Vorstellungen haben, die sie nur mit Aggressivität und den schlimmsten In strumentarien von Menschenquälen und -vernichten durchsetzen wollen. Diese müssen überall in der Welt gestoppt werden. Dabei wirkt das ghandische Prinzip der Gewaltlosigkeit nicht immer. Das geht manchmal nur mit den Waffen, so traurig das auch sein mag . . .

Dann habe ich ihnen das Bild vom ersten toten amerikanischen Piloten gezeigt, von Oberstleutnant Michael Scott Speicher. Und dabei habe ich ihnen gesagt: "Seht, dieser junge Mann ist vielleicht dafür gestorben, daß er mitgeholfen hat, einen Atomkrieg und damit einen wirklichen Weltbrand zu verhindern. Für mich ist dieser Mann ein Held. Sicher wollte er nicht in den Krieg, und sterben wollte er schon gar nicht; denn er hat genau wie euer Papa Kinder in eurem Alter, und er hatte bestimmt noch viel vor in seinem Leben".

Ich glaube nicht, daß meine Kinder in den nächsten Wochen bei diesen Demonstrationen dabei sind; vielleicht beim Friedensgebet, aber nicht auf der Straße. Doch wenn sie es wollen, ich würde es ihnen nicht verbieten.

Franz-Jörg Schulte

DANIEL HECHTER
PARIS

Carlo Colucci®

DIE ALTERNATIVE
in der Herrenmode

Herrenausstatter
N. Brüggemeier

Rumbecker Straße 4
5760 Arnsberg 2
Tel. 02931/10674

Günter Wulf geht in Pension

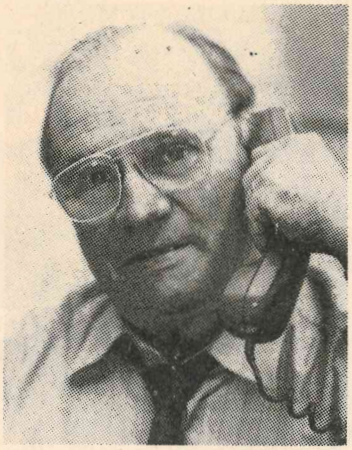

Nur noch wenige Wochen im Dienst: Rundschau-Chefredakteur Günter Wulf.

Genau auf St. Antonius, auf "Fikkel-Tünne", wie man hier sagt, nämlich am 17. Januar, wurde Günter Wulf 65 Jahre alt. Er schickt sich aber an, erst zum 1. April den "Unruhestand" anzutreten. Seine Gratulationscour und die hochoffizielle Verabschiedung durch Herausgeber und Chefredakteur der Westfälischen Rundschau - die im Rathaus im Rittersaal stattfinden sollte, mußte vorerst - aus bekannten Gründen - verschoben werden.

Aber der Geburtstag fiel nicht aus! Nun scheidet er von seinem Jahrzehnten ausgeübten Posten als Journalist alter Schule, bester Beobachter, Berichterstatter und Chefredakteur der Arnsberger WR-Redaktion aus.

"Wulli", immer fleißig auf Achse, mit wachsamem Spürsinn hatte er den besonderen Vorzug, eine Arnsberger Junge zu sein, der weiß, wo die Glocken hängen, wo Höyncks Ziegelei lag oder Schmidts Eisteich, auf dem man Schlittschuh laufen durfte.

Als "Jäusef vam Lüsenberg" verstand er es, über Land und Leute hinweg zu luigen und Kleingärtnertips zu verbreiten.

Vieles hat er aufgebaut in seiner Zeit, vieles ausgedacht, seit er, vor 42 Jahren zur Rundschau kam; Günter war überall dabei, ob im Plenarsal, bei Vereinsangelegenheiten, beim Sport, in den Kirchen, in Wald und Feld, seine Augen und Ohren konnten berichten. Mit "Guten Morgen!" war er als "Willibald" mehr als stadtbekannt. Man ergötzte sich an diesen flotten Kolumnen und wieherte fröhlich dazu, ob in Büros oder an Stammtischen und Tresen. Und mancher Passus wurde hübsch ausgeschnitten und wohlverwahrt. Auch mit der "Gasthaus-Serie" (aus alter Zeit) beute er Geschichten aus der Geschichte auf. Allmonatlich erschien dann auch die von Heimatkundlern gern studierte Serie "Vor 100 Jahren . . ." Seine Fotos überdies waren "Super", nicht nur in Proträts oder Gruppenaufnahmen, sondern ganz besonders die Bilder "draußen", die so mit sicherem Blick und leichter Hand "en passant" landschaftliche Schönheiten einfangen.

Der Kollege "Th." von der WP nebenan (vereint recherchieren, getrennt sagen) nennt Wulli ein Denkmal. Das ist gut gesagt. Und Wulli, Willibald, Jauseiph, gesellt sich nunmehr zum Personenkreis der echten "Wullischen Spitznamen-Serie". Seinen Spitznamen erhielt Wulli, wie so viele beliebte Originale, schon auf der Penne, wo ihn seine Mitschüler nach Arnsberger Brauch "umtauften". Möge der Name "Wulli" noch lange, lange gegenwärtig sein. Und er, gesund!

DTP Belichtungs-Service
MS-DOS Fordern Sie unsere Preisliste an.
Fotosatz Molitor, Am Sonnenstück 21
5760 Arnsberg 2, 02937/2480, Fax 2482

KÜCHEN
Sonntags-Küchenschau von 14.00 bis 17.00 Uhr
– Keine Beratung, kein Verkauf –
Sindern Küchentenne
5760 Arnsberg 2 · Niedereimer
Stephanusweg 35 · Tel. 02931/6141

Festhalle & Menueservice
Küchenmeister Hans-Dietmar Wosberg
* Ihr Fachmann für gepflegte Gastronomie *
Ehmsenstraße 72 · Telefon 02931-3919 oder 10138
5760 ARNSBERG 2

Über 20 Jahre:

Skatclub GUT BLATT



Seit nun mehr als 20 Jahren "reizen" und "drücken" die Mitglieder des Skatclubs der KAB-Hl. Kreuz monatlich ihre Karten.
Im Gemeindesaal der Hl.-Kreuz-Kirche treffen sich die 20, inzwischen 30 und 78 Jahre alten Spieler, um die von Hans Käsgen gegründete Runde weiter fortleben zu lassen. Der spätere Spielleiter war Josef Schäfers, heute ist es Antonius Schmitz.
In der Vorweihnachtszeit war wieder einmal der "Jahreshöhepunkt" angesagt. Werner Kubatzki, der mit 1698 Punkten Abendbester war, wurde mit einem großen Frühstückskorb belohnt. Alle weiteren Teilnehmer bekamen wertvolle Sachpreise.
Die Preise werden alle aus der gemeinsam erspielten Kasse bezahlt, darauf sind die rührigen Spieler besonders Stolz. Aber auch anderweitig ist die KAB sehr aktiv. Alle 14 Tage wandern Sie unter der Leitung von Walter Heitmann zwischen 12 und 15 km und vier Mal im Jahr sind es sogar 25 bis 30 km.
Die Devise für die Zukunft lautet aber weiterhin: "GUT BLATT".
VoHa

Sie benötigen Endlos-Drucksachen?
Fordern Sie unsere Preisliste an!
Satz + Druck
Franz-J. Molitor
Am Sonnenstück 21
5760 Arnsberg 2
Tel. 2480 · Fax 2482

mazda
Ihr Händler im HSK
in Meschede-Freienohl
AUTO SCHMIDT

ACHTUNG! USA-FLÜGE
Frühbucher-Aktion bis 28. Februar
Mit KLM ab Frankfurt, Düsseldorf oder Hannover
z.B.
Hochsaison 15.6-14.8.
tägl. New York 969,-
Los Angeles 1.199,-
Kein Kerosin-Zuschlag!
Sichern Sie sich jetzt **Ihre** USA-Flüge für den Sommer im:
TOURISTIC CENTER
Arnsberg, Im Brückencenter, Tel. (0 29 31) 20 49
Neheim, Marktpassage, Tel. (0 29 32) 2 10 75

Peter Schulenkorf
FACHBETRIEB FÜR HEIZUNG-, SANITÄR- UND ELEKTROTECHNIK
Beratung, Planung und Ausführung in Um-/Alt-/Neubauten.
Notdienst auch an Sonn- und Feiertagen.
Die Frölings
Wie man Energie spart. Eins, zwei, drei.
Die kleine Systemlösung von FRÖLING: Heizkessel, Speicher, Wärmepumpe. Technologie der Spitzenklasse.
Wir beraten Sie gern:
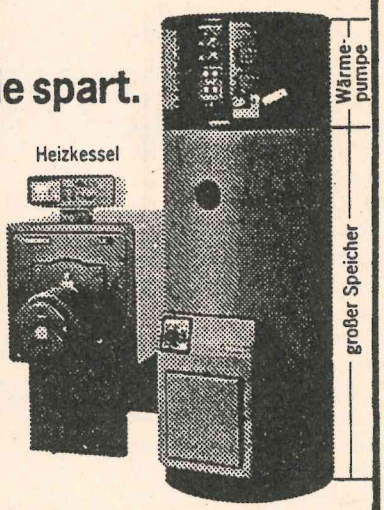

Telefon (02931) 10437
Kurfürstenstraße 17 · 5760 Arnsberg 2

Die nächste ARNSBERGER POST erscheint am 28. Februar!

Fensterbänke / Treppen aus:
MARMOR
GRANIT
SCHIEFER
KUNSTSTEIN
Freitragende Treppen
Seit 1948
Kachelofen + Luftheizungsbau
WILH. PESCH & SOHN
Zur Feldmühle 12, Arnsberg 2
Telefon (02931) 10488
Ausstellungs-Öffnungszeiten:
Mo.-Fr. 17-18.30, Sa. 9-13 Uhr (18.30 Uhr)
So. Freie Schau 10-12 Uhr
Fliesenverlegung

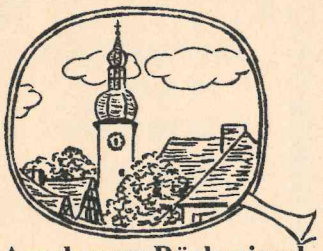

Arnsberger Rückspiegel

von Franz-Jörg Schulte

Ja, liebe Leser, der Herausgeber der "Arnsberger Post" hat mich schon seit langem zu überzeugen versucht, in jeder Ausgabe über Arnsberg und seine Bürger etwas zu schreiben. Nicht nur aus zeitlichen Gründen habe ich das bisher abgelehnt, sondern auch aus folgendem Grund: Ein Sprichwort sagt "über die Fehler Deiner Freunde solltest Du nur mit ihnen allein reden". Und da ich über meiner Heimatstadt und meinen Mitbürgern nicht nur ein rosarotes, stets helles und positiv gleißendes Licht sehe, kann und wird - mehr als manchem lieb - hin und wieder etwas weniger Gutes zu Papier gebracht werden.

So also bemühe ich mich um echt Humorvolles wie Irrtümliches, von Verfehlungen und Fehlplanungen, von Lächerlichkeiten und Absurditäten, von Köstlichem und von der hehren Politik, von untergegangenen Idolen und wahren Begebenheiten, von Tendenzen und Brücken, die die Menschen verbinden . . .

Das neue Jahr begannen wir mit unserer Clique bei mir zu Haus auf dem Seltersberg. Trotz der viel zu kurzen Erholungspause vom geschäftlichen Weihnachtsrummel (ich hätts gern jeden Monat so), hatten nicht nur unsere Freunde, sondern auch meine Frau und ich als Gastgeber viel Spaß, halb sieben war's . . . wenige Stunden später erfuhren wir dann von dem tödlichen Unfall in der Silvesternacht in der Nähe von Görtz Gustav. Der Crash endete für einen jungen Belgier leider tödlich, Gott sei Dank befindet sich der Fahrer von Taxi Koch auf dem Wege zur Genesung (auch wenn er heuer am 24.1. noch im Krankenhaus verweilen muß). Nicht auszudenken, was hätte noch geschehen können, wenn das Taxi mehrere Kunden dabei gehabt hätte.

Mehr als ein schlechter Witz war das Verschwinden der Figuren der Krankenhaus-Krippe. Bei der Schönheit der Figuren kann man zwar ein gewisses "Besitz-Begehren" verstehen, doch hier hört natürlich der Spaß auf, und so sieht das auch die Polizei. Daß Maria, Josef und das Christkind in einer Wohnung in der Rumbecker Straße nicht gefroren haben sollen, ist dabei sicher ein schwacher Trost. Die Krankenhaus-Krippe gehört zu einer wunderschönen Krippenserie, wie es in Arnsberg derer viele gibt. Ob die Kinder noch - wie früher in und vor den fünziger Jahren ihre Weihnachtsfreude durch eine Rundwanderung zu den Krippen von Krankenhaus, Kloster der Armen Schulschwestern, Propsteikirche und (früher) Stadtkapelle vermehren, weiß man so genau nicht.

Ein Brand brachte in den ersten Tagen des neuen Jahres der altehrwürdige Gaststätte "Zur Krim" neue Schlagzeilen. Auch wenn der Kaminbrand schnell erledigt war, die Krim und seine Zukunft ist in aller Munde. Es wäre schon traurig, wenn dieser historischen und in Arnsbergs "Guter Stube" nicht wegzudenkenden Begegnungsstätte für die Bürger durch eine Nutzungsänderung ein neues, völlig verändertes, dem Charakter des Hauses nicht entsprechendes "Profit-Outfit" wiederfahren sollte. Nichts gegen Aus- und Übersiedler, Asylanten und Heimatlose - doch in solche, durch Historie und Tradition geprägte Gastronomiebetriebe, und das seit Urzeiten, gehört einfach eine gemütliche "Pinte" bzw. Räume für Gastlichkeiten vieler Art. Und das betrifft nicht nur die "Krim, sondern auch den "Goldenen Stern" oder "Mengen Jäger". Gerade beim Letzteren droht für die Altstädter ein echtes Stück Heimat verloren zu gehen, auch wenn ich die Familie Menge gut verstehen kann. Die Politiker sind jedenfalls, wenn es dazu kommt, - bisher gab es nur Gerüchte, die keinerlei Wahrheitsgrundlage zu haben scheinen - die Politik ist jedenfalls hier gefragt. Man kann auf der einen Seite nicht Millionen von Marken in Neheims Haus Risse restaurieren, man kann nicht zig Millionen für die Wohnumfeldförderung Alt-Arnsbergs ausgeben, wenn man nicht in der Lage ist, evtl. Nutzungsänderungen zu verhindern. Doch wie heißt es so schön: Man hat schon Pferde kotzen sehen . . .

Geärgert habe ich mich einmal mehr über die Berichterstattung der hiesigen Heimatzeitungen hinsichtlich ihrem negativen Lieblings-Thema Steinweg/Alter Markt; denn vor der beginnenden Wiederaufnahme zum Ausbau Steinweg/Alter Markt hieß es einmal mehr: Arterien im Herzen der Stadt fast zu! Merken die Damen und Herren Arnsberger Rredakteure eigentlich, daß wir alle im selben Boot sitzen? Warum schreibt man nicht davon, daß die Arbeiten jetzt wieder beginnen, daß aber genügend Durchfahrmöglichkeiten und z. T. auch Parkraum bis dato in dieser Einkaufsregion vorhanden sind, oder - daß sich die Geschäftsleute während der Bauarbeiten um besonderen Service etc. bemühen, um den etwas erschwerten Zufahrtsweg durch besondere Leistungen auszugleichen? Statt dessen Headlines, die die Kunden vertreiben müssen! Auch mit Hirnsteins Theo habe ich über seine Berichterstattung "Kein Einzelhändler bei der Vorstellung des Danneberg-Gutachtens" schon ordentlich geschimpft. Und ich habe ihn beim Bier gefragt, ob er es für richtig halte, daß wir am Nikolaustag, dem Vorstellungstermin des Gutachtens, beim dicksten Weihnachtsgeschäft unsere Betriebe einfach im Stich lassen? Das über den Einladungsmodus (Uhrzeit, Termin) bei der Stadt keine Rücksicht auf die Belange der Einzelhändler genommen wird, ist ja nichts Neues.

Das jüngste Beispiel: Stadtpressesprecher Bernd Wisser rät allen Autofahrern, sich langsam an den Endzustand auf Steinweg/Alter Markt zu gewöhnen und jetzt schon die Tiefgarage Neumarkt anzufahren. Dort seien vor allem im unteren Parkdeck noch genug freie Plätze vorhanden. Da kann ich nur fragen: Lieber Bernd Wisse, wer hat Ihnen denn den Blödsinn erzählt? Kommen Sie so wenig und so selten hinter Ihrem gesicherten Rathaus-Schreibtisch weg, daß Sie nicht einmal die Überbesetzung des unteren Parkdecks mitbekommen? Tatsache ist, daß von Montag bis Freitag ab 9.00 Uhr im unteren Parkdeck in den seltensten Fällen eine PKW-Abstell-Möglichkeit besteht. Und wenn Sie es wissen wollen, warum das so ist, so sage ich es Ihnen gern: Neben den Lehrern gibt es inzwischen auch genügend Oberschüler, Berufsschüler und IHK-Besucher, die diesen ursprünglich als Ersatz für Steinweg/Alter Markt gedachten Parkraum am Vormittag für sich beanspruch[illegible]. Gut 120.000 DM hat die Stad[illegible] das Danneberg-Gutachten ausgegeben, ein Schriftwerk, welches noch für viel Ärger sorgen wird. Ich kann nur empfehlen: Gebt noch mal ein paar Tausend für die Beobachtung des Parkhauses aus, dann wißt Ihr, wer recht hat.

Und nun doch noch etwas Erfreuliches zum Schluß: "Wulli" ist 65 geworden, ein echter Insider geht in Pension. Und wie alles im Leben hat auch diese Tatsache zwei Seiten: Für die Rundschau dürfte es nicht leicht werden, einen adäquaten Nachfolger zu finden; denn - Wulli "wußte zuviel". Er kennt alles und jeden; vom Kleinsten bis zum Größten, er ist Teil dieser Stadt. Seine Art, in der Kritik das richtige Maß zu finden, ist journalistische Fairneß. Herzerfrischend, aktuell und immer [illegible]t hintergründigem Humor seine [illegible]-richterstattung von den klassischen Arnsberger Festgeschehnisse. Lebensnah und bunt seine Rückblicke, Ausblicke, Tendenzen. Als Zeitungsmann wird er uns allen sehr fehlen. Doch ich bin sicher, daß "Wulli" irgendetwas Schönes im Hinterstübchen hat. Auch ich habe viel von ihm gelernt. Mit seiner Kamera hat er manch liebenswerten Schabernack getrieben, manch "Gewaltigen aus der Reihe seiner Arnsberger Mitbürger" hat er so zur Unvergessenheit verholfen.

Lieber Wulli, mach weiter für uns alle und bleib gesund!

PS.: Über den Golfkrieg und seine Auswirkungen bis nach Arnsberg habe ich im Leitartikel geschrieben. Dennoch etwas Makabres: In einem Arnsberger Kindergarten wurden Gasmasken aus Papier gebastelt. Die 4jährigen sollen mit großem Eifer dabei gewesen zu sein . . .

Das war der erste Arnsberger Rückspiegel . . .

Beachten Sie bitte die Beilage des Modehauses Pluth in unserer heutigen Ausgabe!

SV.-Holzmarkt
Ihr Arbeitsplattenspezialist
● Paneele, Profilbretter, Leisten
● Zuschnitte nach Ihren Angaben
● Sonderposten Regalböden
● Elektro- und Sanitärartikel
Oeventroper Straße 5
5760 Arnsberg 2 - Oeventrop
Telefon 02937/2275

2. Sauerland-Riesenslalom um den Toyota-Müller-Cup

von Herbert Klose

Der Erfolg des vergangenen Winters hat die Organisatoren des Ski-Club Silbach ermutigt, auch in diser Saison den »Sauerland-Riesenslalom« des »Toyota-Müller-Cup« zu terminieren. Die zweite Auflage soll am Samstag, den 16. Februar 1991 als verbandsoffenes Pokalrennen mit einem Riesenslalom in zwei Durchgängen in Silbach gestartet werden. Startberechtigt sind alle Klassen von der Jugend aufwärts bis zu den Altersklassen. Informationen dazu werden erteilt vom SC Silbach e.V., Auf der Kammer 33, 5788 Winterberg. Meldungen können unter der gleichen Adresse abgegeben werden.

Wie schon im Vorjahr wird das Rennen sowohl von der Silbacher Liftgesellschaft als auch vom Autohaus Müller in Arnsberg bestens unterstützt. Das Autohaus als Hauptsponsor stifete wiederum alle Pokale, deren es reichlich geben wird. Außerdem winkt dem Gesamtsieger neben dem Wanderpokal des Autohauses ein Bargeldbetrag von 500 Dollar! Was das am Tag X in Mark und Pfennig heißt, kann man bei Redaktionsschluß (z.Zt. amtl. Kurs 1:1,498) noch nicht sagen, doch die Favoriten werden sicher schon jetzt auf ein Ende der Talfahrt der US-Währung hoffen. Und auf den Schnee für dieses Ereignis hoffen sicherlich alle Skisportler. Im Zweifelsfall steht der 23. Februar als Ausweichtermin zur Verfügung.

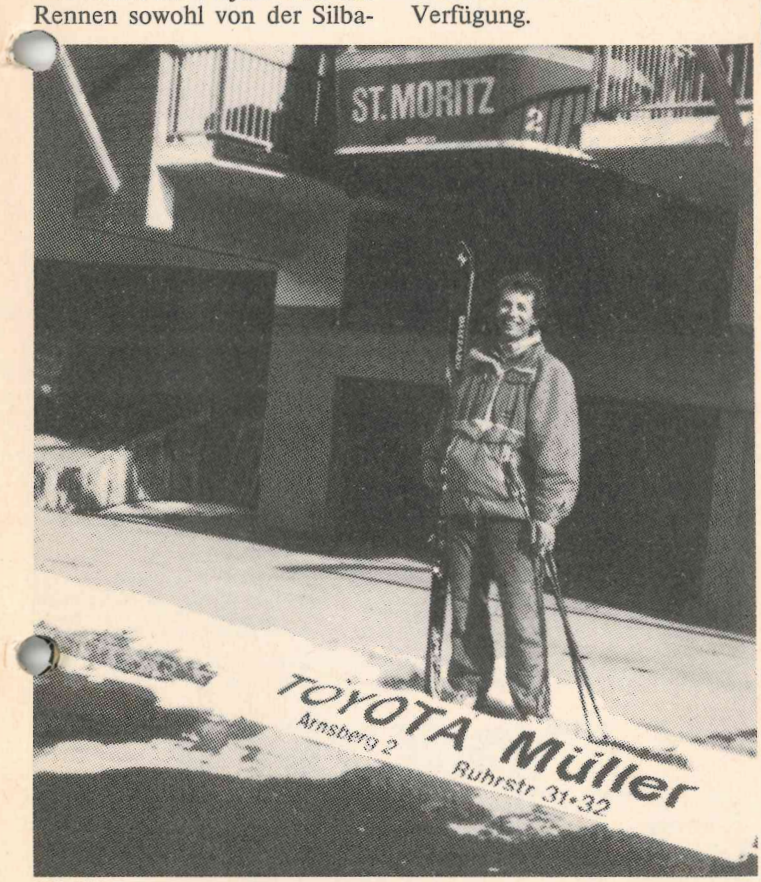

Unser Bild zeigt den Vorjahressieger in St. Moritz.



TOYOTA

Nichts ist unmöglich

START FREI

zum 2. Sauerland-Riesenslalom um den

TOYOTA-MÜLLER-CUP

am 16.2.1991 (Ausweicht. 23.2.) in Winterberg-Silbach.

Ein Wanderpokal und jede Menge weiterer Pokale warten auf die Sieger.

Weiterhin erwarten den Gesamtsieger 500 $ in bar.

VERANSTALTER: Autohaus Müller GmbH
Ruhrstraße 32, Arnsberg 2
Telefon: 02931/4766

und SKI-Club Silbach e. V.

WSV der kleinen Preise!

Polo-Shirt für Damen + Herren ..... jetzt 10.00
Damen- + Herren-Anorak Blouson + Longjacket ..... Stück für Stück 50.00
Damen-Flauschpulli mit Applikation ..... nur 29.90
Kinder-Jogger mit + ohne Kapuze ..... nur 19.90
Damen- + Herren-Jogger aktuelle Mode 29.90
Damen- + Mädchen-Slip ..... Stück für Stück 1.00
Unser Preishit: Kapuzen-Sweat-Shirt mit verschiedenen Aufdrucken, Baumwolle/Acryl, Gr. 116–164 nur 10.00

Moden-LACKNER Neheim – Arnsberg – Sundern

DTP Belichtungs-Service PostSkript
MS-DOS Fordern Sie unsere Preisliste an.
Fotosatz Molitor, Am Sonnenstück 21
5760 Arnsberg 2, 02937/2480, Fax 2482

COMMODORE plus 4 mit 2 Datasetten 100 DM, mit 1 Datasette 80 DM, Spiele je 10 DM (4 Stück). Tel. 02937-1206.

ARNSBERGER POST
Herausgeber: F.-J. Molitor, Am Sonnenstück 21, 5760 Arnsberg 2, Telefon 02937/2480, Telefax 02937-2482.
Herstellung: Satz+Druck F.-J. Molitor, Am Sonnenstück 21, 5760 Arnsberg 2, Telefon 02937-2480, Telefax 02937/2482.

Qualität braucht nur wenige Worte:
maler sauerland
5760 Arnsberg 1
Totenberg 35
Telefon 02932/26446

Läufer, Badgarnituren, Fleckerl und Teppichboden-Reste in großer Auswahl!

Beratung bei Ihnen · Aufmaß · Anlieferung
Mischen Ihrer individuellen Farbwünsche

Ingo Weigt
Teppichböden • Tapeten • Farben
5760 Arnsberg 2 • Ruhrstraße 46 • Telefon (0 29 31) 1 43 41
Das Leben ist grau genug!

Albert Gruttmann
Reisebüro im Brückencenter, Arnsberg 2

Neu im Programm:
Gran Dorado
Die Bungalowparks mit subtropischen Bädern in schönster Lage in Deutschland, Holland und Belgien

Ab sofort haben die im Stadtrat vertreten Parteien die Möglichkeit, sich an dieser Stelle zu Themen ihrer Wahl zu äußern.

CDU Arnsberg wird Bürger verstärkt einbinden

Die CDU in Alt-Arnsberg hat auf ihrer letzten Vorstandssitzung beschlossen, interessierte Bürger, die nicht Mitglied der Christdemokraten sein müssen, besser in die Meinungsbildung der Partei einzubeziehen. Konkret wurden drei Arbeitskreise gebildet.

Der erste Arbeitskreis, der sich mit aktuellen Fragen der Arnsberger Kommunalpolitik beschäftigt, steht unter der Leitung des CDU-Vorsitzenden Helmut Bauerdick (Lasmecke 34, Tel. 15757). In der nächsten Zeit werden das Dannenberg-Gutachten über den Arnsberger Einzelhandel sowie Verkehrsplanung nach dem Bau des Schloßbergtunnels vorrangige Themen dieser Arbeitsgruppe sein. Der zweite Arbeitskreis wird sich mit jugend-, familien sowie sozialpolitischen Fragen, wie z. B. der Kindergartensituation in unserer Stadt, beschäftigen. Für diesen Themenbereich ist Werner Frohne (Auf der Alm 70b, Tel. 16683) zuständig.

Die dritte Arbeitsgruppe, zu deren Aufgabengebiet Fragen der Außen-, Europa- und Sicherheitspolitik gehören, steht unter der Leitung von Werner Imig (Eichholzstraße 37, Tel. 12122).

Mitbürger, die an den Sitzungen der Arbeitskreise teilnehmen möchten, werden gebeten, sich bei den Arbeitskreisleitern zu melden.

Sorgen um Jägerkaserne

Etwa 1994 werden die belgischen Streitkräfte die Arnsberger Jägerkaserne räumen. Wie auch an anderen leerstehenden Militäreinrichtungen in NRW hat das Sozialministerium des Landes Interesse an den dann freiwerdenden Räumen geäußert. In Zusammenhang mit dem neu eingeführten Flächenschlüssel (mehr Asylanten in den ländlichen Raum, weniger in Großstädte) bei der Zuweisung von unterzubringenden Asylanten befürchtet die Arnsberger CDU, daß nach Abzug der Belgier ein weiteres Wohnheim dort eingerichtet werden könnte. Dieses wird von der CDU angesichts der bereits vorhandenen Belastung der Stadt durch schwer integrierbare Asylanten abgelehnt. Die Christdemokraten fordern daher von der Stadt die Erarbeitung von Alternativplänen zur Nutzung der freiwerdenden Anlagen.

CDU Arnsberg zum Golfkrieg

(von Werner Imig)

Wer (gezielt?) Ursache und Wirkung verwechselt, für den begann der Golfkrieg am 16./17. Januar 1991. Wo aber war die selbsternannte und von gewissen Medien gehätschelte "Friedensbewegung", als Saddam Hussein am 2. August 1990 brutal Kuwait überfiel, nachdem er schon zuvor mit dem Iran einen grausamen Krieg mit über einer Million Opfern geführt hat? Ging die "Friedensbewegung" auf die Straße, als der Diktator zehntausende von Kurden mit Frauen und Kindern durch Giftgas ermorden ließ? Wo war der Aufschrei, als er - wiederholt - die Vernichtung Israles durch Giftgas ankündigte? Es bestehen berechtigte Zweifel an der Glaubwürdigkeit der jetzt pausenlos deklamierten Betroffenheit zumindest von Teilen der "Friedensbewegung".

Deutsche Politik muß in nüchterner und verantwortlicher Weise die Vereinigten Nationen (UNO) als Organisation der Völkergemeinschaft unterstützen. Wir müssen die mit überwältigender Mehrheit gefaßten Beschlüsse der UNO zum Golfkrieg mittragen. Je mehr wir uns von der UNO distanzieren, um so weniger werden wir als Trittbrettfahrer bei der Gestaltung der politischen Verhältnisse gefragt sein, umso weniger können wir selbst in politischen Krisensituationen den Schutz der Völkergemeinschaften erwarten.

Saddam Hussein kann nicht mit westlichen Maßstäben gemessen werden. Sein Verhalten entzieht sich unserer rationalen Bewertung. Sicher weiß er, daß er diesen Krieg nicht gewinnen kann, auch dann nicht, wenn er durch Einbeziehung Israels andere arabische Staaten zum Ausscheren aus der Koalition zwingt. Letztlich geht es ihm auch nicht um Kuwait. Seine Politik zielt langfristig auf die arabischen Massen hin, die sich in allen arabischen Staaten nach einer charismatischen Führerpersönlichkeit sehnen. Saddam begann als arabischer Sozialist. Jetzt setzt er auf den islamischen Fundamentalismus, nachdem er erkannt hat, das dies der Kitt ist, der alle Araber zusammenschweißt. Bezeichnend sind seine Äußerungen, wonach die gläubigen Mohammedaner zu Millionen Opfern bereit seien, der Westan aber umfallen werde, wenn nur erst einige tausend seiner Soldaten gefallen wären. Mit jedem Tag, den er diesen Krieg länger durchhält, wächst sein Einfluß bei den arabischen Massen. Für sie wird er, der gegen eine gewaltige Übermacht von Ungläubigen ankämpft, auch dann der Sieger sein, wenn er in absehbarer Zeit einen Waffenstillstand schließen und Kuwait herausgeben muß. Umso notwendiger ist die Beseitigung seines Militärpotentials.

A. Schur

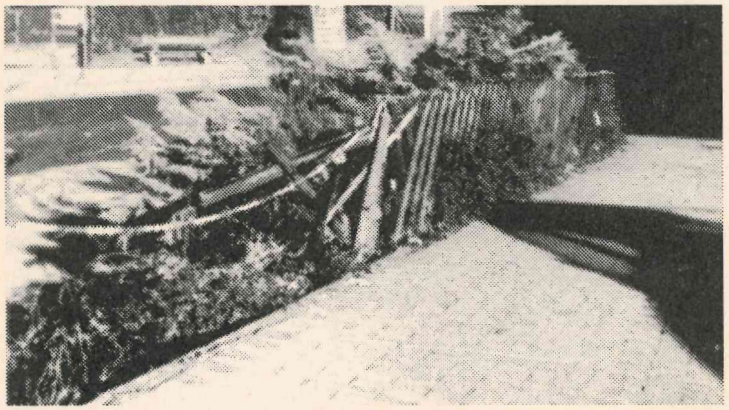

Eine magische Anziehungskraft auf Autos muß der Zaun an der "Domschänke" haben. Zum xten Mal fuhr vor geraumer Zeit wieder ein PKW in die "Latten", und das am hellichten Tag. Nicht auszudenken, wenn hier Personen auf den Bus gewartet hätten.

GmbH Brüggemann

Fenster vom Schreinermeister Qualität ein Leben lang

Kunststoff-Fensterbau
INNENAUSBAU
Bau- u. Möbelschreinerei
Meschede-Enste · Tel. (02 91) 27 12

● Ein handwerklich ausgereiftes, von Architekten bevorzugtes Vollkunststoff-Fenster

Kunststoff-Fensterbau
Bau- u. Möbelschreinerei
Innenausbau

WINTERGÄRTEN
ZUM GÜNSTIGEN BASIS-PREIS!
Günstiges Basis-Modell, vielseitig ausbaubar.
Hochwertige Aluminiumprofile, 6 mm Klarglas.
Im Dach Sicherheitsglas oder Steg-Doppelplatten. 1 Tür, 1 Dachklappe, Dachrinne mit Wasserspeiern. Markenqualität!

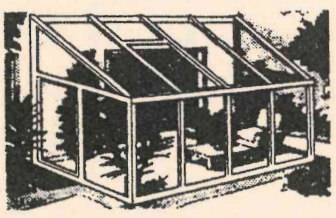

GmbH Brüggemann
Kunststoff-Fenster und -Haustüren direkt vom Hersteller

PELZE PELZE
... weil sie schmücken und wärmen!

EINZELTEILE STARK REDUZIERT

Wir freuen uns auf Ihren Besuch: W.+S. REISS

pelz+mode Reiss

ARNSBERG 2 · Clemens-August-Str. 19 · Tel. (0 29 31) 1 04 40

Die Continentale

mehr als eine Versicherung

Mal angenommen,

Sie wollen wesentliche Lücken Ihrer gesetzlichen Krankenversicherung nach dem Gesundheits-Reformgesetz schließen.
Mit unserem Ergänzungstarif CE...

...kein Problem

Ihre Continentale.

Geschäftsstelle Arnsberg: Hans-Dieter + Hans-Jürgen Mell
Auf der Alm 10 · 5760 Arnsberg 2 · Tel. (0 29 31) 37 52

HKM

Inh. Theo Blume u. Walter Kneer

Möbelhof GmbH
5760 Arnsberg 2
Clem.-Aug.-Str. 95,
Tel. 02931-2020

RELAX Powerlift:
Aufstehen leicht gemacht.

Dieses Modell ist die segensreiche Erfindung für jene Menschen, die sich Unterstützung beim Aufstehen wünschen. RELAX Powerlift bringt Sie automatisch mit stufenloser Verstellung in jede beliebige Liege- und Fernsehposition und hilft beim mühelosen Aufstehen. Alle Funktionen werden durch einen Elektromotor (VDE-geprüft) gesteuert.

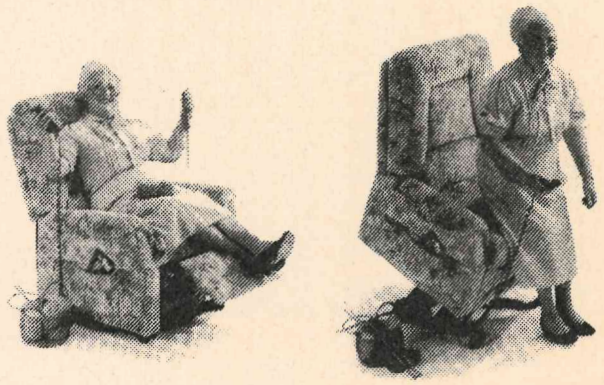

Am Langen Samstag von 8-18 Uhr geöffnet.

Fleisch und Wurst von Martin Wirth

Rinderrouladen zart und abgehangen	1 kg	**16,98**
fr. Mett	100 g	**0,98**
Schwenksteak	100 g	**1,28**
Fleischwurst i. Ring	100 g	**0,98**
Cervelatwurst Ia fein	100 g	**2,28**
Frische Putenoberkeulen	1 kg	**7,98**

Wir braten und grillen für Sie!

Jeden Donnerstag:
Kesselfrische Fleischwurst

Fleischerei
5760 ARNSBERG 2
Clemens-August-Straße 37 · Telefon 14741



Averbeck

Hörgeräte-Akustik

Ihr Partner für Hörprobleme
Perfekt in Ihrer Versorgung
Zuverlässig beim Service

— Hörtest jederzeit —

5760 Arnsberg 2 · Brückenplatz 5

Die SPD stellt sich vor

Der Dank zunächst an Herrn Molitor, dem Herausgeber der "Arnsberger Post", für die Idee, Parteien über sich und ihre Arbeit berichten zu dürfen.

Liebe Mitbürgerinnen und Mitbürger in Arnsberg 2 - also zwischen Wildshausen und Niedereimer, will die SPD in diesem ersten Beitrag nicht über Programme und kommunalpolitische Themen berichten, sondern Ihnen die geschichtliche Herkunft in dieser Region und den allgemeinen Aufbau der Partei näherbringen.

Getreu einem alten Wahlspruch: "Vertrauen wächst vor Ort" sind in den Ortschaften Oeventrop, Rumbeck-Uentrop, Arnsberg, Niedereimer und Wennigloh SPD-Ortsvereine vorhanden.

Die fünf OV sind mit weiteren sechs OV im Stadtverband Arnsberg organisiert. Alle Stadtverbände im Hochsauerlandkreis bilden den Unterbezirk Hochsauerlandkreis. Im Hochsauerlandkreis sind über 3.200 Frauen und Männer Mitglied der SPD, davon im Stadtverband Arnsberg über 1.000. Unterbezirke einer Region bilden den Bezirk. Der Unterbezirk Hochsauerland gehört zum Bezirk westliches Westfalen. Dieser Bezirk umfaßt die Reg.-Bezirke Arnsberg und Münster und ist mit über 135.000 Mitgliedern in über 700 Ortsvereinen der mitgliedstärkste in der Bundesrepublik.

Im Land Nordrhein-Westfalen gibt es vier Bezirke: westliches Westfalen, östliches Westfalen, Niederrhein und Mittelrhein mit über 300.000 Mitgliedern. Das politische Gewicht der SPD Nordrhein-Westfalen in der Gesamtpartei der Bundesrepublik wo in mehr als 10.000 Ortsvereinen ca. eine Million Mitglieder organisiert sind, ist also verhältnismäßig groß.

Das war nicht immer so, weder im Sauerland noch in Nordrhein-Westfalen, wo früher das Zentrum eine starke politische Kraft war. Verständlicherweise können bei der Vielzahl der politischen Themen und der unterschiedlichen Interessenlagen, diese nicht von der Gesamtpartei erfaßt und aufgearbeitet werden. Aus diesem Grund sind Arbeitsgemeinschaften, kurz AG, gebildet worden.

Die bekanntesten sind für die Arbeitnehmerfragen (AfA), sozialdemokratischer Frauen (ASF), für Selbständige, für Juristen und die älteste: die Arbeitsgemeinschaft der Jungsozialisten (Juso). Der organisatorische demokratische Aufbau der AG ist der Gleiche wie der der Gesamtpartei, d. h., die kleinste Gemeinschaft ist vor Ort und jede AG hat ihre UB, Bezirks-Landes- und Bundeskonferenzen als ihre Beschlußorgane.

Im Verbreitungsgebiet der "Arnsberger Post" ist der Arnsberger OV der älteste und größte. Gegründet wurde er 1918. In Größe und Alter folgen der OV Oeventrop, der 1924 gegründet wurde. Der OV Niedereimer wurde im Jahre 1947 gegründet. Auf der Wenniglohe Höhe haben die SPD-Mitglieder in diesem Jahr ihr 25jähriges Bestehen gefeiert, der Rumbecker OV ist 20 Jahre alt und hat sich mit dem früheren OV Uentrop zu einem OV zusammengeschlossen.

Die OV Niedereimer, Wennigloh und Rumbeck sind durch Mithilfe des Arnsberger OV gegründet worden, d.h., die Gründungsmitglieder waren Mitglieder im SPD-Ortsverein Arnsberg und bekamen so die gleiche Hilfe, wie sie die Arnsberger Sozialdemokraten Jahrzehnte vorher schon per Schiene bekommen hatten. Hilfe per Schiene, damit ist gemeint, sozialdemokratisches Gedankengut kam durch die Eisenbahner aus Vohwinkel, Barmen und Hagen nach Arnsberg. Der OV Arnsberg wurde erst 1918, also nach dem Weltkrieg gegründet, aber es gab lange vor dem Krieg in der Stadt einzelne Mitglieder in der SPD. Bei der königlich-preußischen Eisenbahn beschäftigte durften nicht Mitglied einer sozialdemokratischen Vereinigung sein; aber die Wiege der SPD, für das kurkölnische Sauerland war die Eisenbahnwerkstatt in Arnsberg.

Bürgermeister Löcke, ein besonders eifriger Verfolger der Arbeiterbewegung, berichtete 1884 an den königlichen Regierungspräsidenten, daß eine an Hermann Neuhaus in Uentrop gerichtete Streifbandzeitung, die die verbotene Zeitung "Der Sozialdemokrat" und die "Süddeutsche Post" enthalten habe, an den Staatsanwalt weitergeleitet habe. Eine Geldsammlung unter den Werkstattarbeitern für sozialdemokratische Wahlzwecke erbrachte im Jahre 1890 den stattlichen Betrag von 56,- RM. Die braune Diktatur bedeutete für viele Sozialdemokraten Verfolgung, Verhöre und Inhaftierungen. Der SPD-Orstverein Arnsberg ist besonders stolz darauf, daß die Reichsbannerfahne von Justus Möller, unter Einsatz des eigenen Lebens, dem Zugriff der Nazis und damit der Zerstörung entzogen wurde.

Ich habe versucht, den Aufbau der Partei im Grundsätzlichen darzustellen und auch die historische Entwicklung im hiesigen Raum kurz anzudeuten. Eine umfassende Darstellung ist an dieser Stelle nicht möglich, geschichtlich Interessierten sei hier das Buch "70 Jahre SPD Ortsverein Arnsberg" empfohlen, daß zum Preis von DM 15,- im Arnsberger Heimatmuseum oder bei den Vorstandsmitgliedern des SPD OV Arnsberg zu bekommen ist.

Wie arbeitet und wirkt so ein Ortsverein heute?

Am Beispiel des OV Arnsberg einmal dargestellt: Der Vorstand wird turnusmäßig alle zwei Jahre gewählt, ebenso die Delegierten für den Stadtverbandsparteitag und den Unterbezirksparteitag. Der Vorstand tagt monatlich im Parteitreff in der Apothekerstraße. Mitgliederversammlungen, die etwa alle 2 Monate stattfinden, werden hier vorbereitet. Die kommunalpolitischen Themen, die verständlicherweise die Hauptarbeit vor Ort bedeuten, werden in kommunalpolitischen Arbeitskreis vorgedacht. Beide Gremien tagen parteiöffentlich, d.h. jede Frau und jeder Mann ist willkommen, um an der Weiterentwicklung unserer Gesellschaft mitzuwirken. Dem kommunalpolitischen Arbeitskreis ist es zu verdanken, daß die Wohnumweltverbesserung in der Altstadt durchgeführt wurde; Alter Markt, Steinweg und Nebenstraßen ein Gepräge bekommen, wie es einer historischen Stadt entspricht, der Schloßbergtunnel geplant wurde, um so auf Sicht gesehen die Stadt wieder menschengerecht zu machen.

Das in den letzten Tagen vorgestellte Gutachten bestätigt, daß die Arbeit des kommunalpolitischen Arbeitskreises und damit des SPD-Ortsvereins die richtige Zielrichtung hat.

Die im Vorstand und Arbeitskreis erarbeiteten Vorschläge werden in der Mitgliederversammlung diskutiert und den politischen Gremien zugeleitet; eine demokratische Willensbildung von unten nach oben. Aber auch der Frohsinn kommt nicht zu kurz, jährlich feiert der OV eine Sommerfest mit Kinderbelustigung. Zum SPD-OV Enkirch/Mosel besteht eine mehr als 10jährige Freundschaft, der Glockenturm schmückt die Rathausschänke in Enkirch.

Freundschaften bestehen auch in den neuen Bundesländern. Heiligenstadt im Eichsfeld und Gütersfelde bei Potsdam sind befreundete Ortsvereine. Eine eintägige Busfahrt durch das Thüringer Land im September 1990 fand große Zustimmung, die Heiligenstädter Freunde haben uns das Land erschlossen, was abseits der Touristenstrecke liegt.

Ich habe versucht ein Bild von der SPD vor Ort zu zeichnen, bitte haben Sie Verständnis dafür, daß es nicht vollständig ist.

Warum erleben Sie uns nicht selbst? Sie werden Männer und Frauen kennenlernen, die sich um die Lösung der Gegenwartsfragen bemühen.

FERDI FRANKE
Vors. SPD Ortsverein Arnsberg

Bosch-Mobiltelefone C-Netz

Ein zuverlässiger Begleiter

CarTel
PorTel



Beratung
Einbau
Service

C-Netzkarten-Soforausgabe

Partner der Telekom

BOSCH DIENST

Schmucker
Cäcilienstr. 1 · 5760 Arnsberg 1
Tel. 02932/31320 + 35997

Hosen in Großauswahl

Alle Variationen
der aktuellen Frühjahrsmode
im Hause!

- in allen Normalgrößen -

herren-haus arnsberg

Arnsberg, Alter Markt 4, ☎ (02931) 21866



Am 9. Januar stand in der „Westfalenpost"

Das Geschehen liebevoll erzählt

Vom Pröpper-Buch begeistert

Arnsberg. Zu dem Buch von Klemens Pröpper (wir berichteten) erreichte uns jetzt der Leserbrief der ehemaligen Arnsberger Realschullehrerin Margarete Wienecke, die heute in Siegburg, Heppehausenstraße 14, wohnt. Sie schreibt:

„Genau am 31. Dezember 1990 erhielt ich das für mich als geborene Arnsbergerin beglückende Buch des Herrn Klemens Pröpper „Durch die Jahre" und anderes mehr, vom Verlag der Arnsberger Post.

Der lange Abend dieses Tages ließ mich mit besonderer Freude in dem Buch blättern. Welche Fülle von Geschehen, die liebevoll von dem Autor erzählt wird.

Wie freute ich mich, Arnsberger Namen zu lesen, die ich kenne oder noch gekannt habe und Orte, die uns mit der Stadt und Umgebung verbinden. Dazu kommen die Bilder, die Arnsberg in seiner Schönheit zeigen, sei es zum Beispiel der winterliche Aufgang am Kaisers Pförtchen oder Alt-

Leser schreiben

Arnsberg bei Nacht.

Ich kann nur empfehlen, dieses einmalig beeindruckende Buch zu erwerben. Es lohnt sich.

Herzlichen Dank dem unermüdlichen Autor Klemens Pröpper.

Leserbriefe geben die Meinung des Verfassers wieder. Kürzungen vorbehalten.

tele-dienst piwinski

Audio · Video

Anerkannter High-Fidelity Fachhändler dhfi

Clemens-August-Str. 55 · Arnsberg 2 · Tel. 0 29 31/10 27 7

Das Arnsberger Buch:

DURCH DIE JAHRE

von Klemens Pröpper

ist für 48,- DM in folgenden Geschäften zu erhalten:
Fotoshop Franz-Jörg Schulte, Steinweg
Buchhandlung Houtermanns, Alter Markt
Günter Elkemann, Jägerstraße
Albert Gruttmann, Brückencenter
Walter Röhrig, Gutenberplatz
CAB-Bücherstudio, Clemens-August-Straße.

Turn- u. Sportverein 1896 e. V. Oeventrop

Einladung zur Mitgliederversammlung

Die Jahresmitgliederversammlung findet am Freitag, 1.3.1991, um 19.30 Uhr im Kolpinghaus statt.

Tagesordnung:

1. Begrüßung und Eröffnung
2. Feststellung der Beschlußfähigkeit
3. Verlesung u. Genehmigung des Protokolls
4. Totengedenken
5. Ehrungen
6. Beitragsanpassung an Richtlinien des LSB
7. Berichte des Vorsitzenden, Kassenwarts, Kassenprüfer
8. Entlastung des Vorstandes
9. Neuwahlen: 2. Vorsitzender, 1. Geschäftsführer, 2. Kassierer, Sozialwart, 1 Kassenprüfer
10. Verschiedenes

Anmerkung: Sind weniger als 30 stimmberechtigte Mitglieder anwesend, stellt der Versammlungsleiter die Beschlußunfähigkeit nach § 6, Abs. 5 unserer Satzung fest. Er schließt die Versammlung und beruft eine auf 15 Minuten später angesetzte außerordentliche Mitgliederversammlung ein.
BERGMANN , 1. Vorsitzender

Das war los in Niedereimer

Der Trubel um Weihnachten und Silvester ist inzwischen vergessen (?), die Karnevalszeit hat uns eingeholt. Ob aber so viel gefeiert wird wie in früheren Jahren, bleibt abzuwarten, denn der Golfkrieg, der seit dem 16.01. die Welt erschüttert, macht betroffen und lt die Veranstalter überlegen, ob die geplanten Feiern stattfinden sollen. Die Entscheidungen dürften nicht einfach sein. Schwierige Probleme und nicht ganz einfache Entscheidungen sind ein Markenzeichen des Bezirksausschuß. In seiner letzten Sitzung (09.01.) ging es u.a. um den Ausbau der Halle Friedrichshöhe, wie er vom Vereinsring gefordert wird. Sportboden, Behindertentoilette, sowie An- und Ausbau der Halle zum Begegnungszentrum sind angestrebte Ziele, die zu erreichen nicht einfach sind. Demgegenüber steht noch ein Antrag der CDU auf Neubau einer Turnhalle. Der Bezirksausschuß hat zunächst beschlossenß, daß die Halle nach den Vorstellungen des Vereinsring aus- und umgebaut wird. Zu einem schwierigen Problem scheint das ökologisch besonders wertvolle und erhaltenswerte Wannetal zu werden. Der HSK will nämlich die Wannestraße im Zuge von Reparaturarbeiten um 3 m verbreitern. Dieser Plan stieß im Bezirksausschuß auf einhellige Ablehnung, steht er doch im Widerspruch zu Beschlüssen der Kommunalpolitik, den Verkehr aus Niedereimer und dem Wannetal herauszuhalten. Die Verkehrsbelastung, die in den letzten 5 Jahren schon um 32% zugenommen hat, würde noch gesteigert und die Wannestr. zu einer Umgehungsstraße von Arnsberg. Die Folgen für Niedereimer und das Wannetal wären nicht auszudenken. Positiv auswirken wird sich die Einrichtung der "Tempo-30-Zone" im alten Dorf, die ebenfalls beschlossen wurde. Wenn sich die Autofahrer, vor allem auf der Rennstrecke der Niedereimerstr. auch mächtig umstellen müssen, die Anlieger werden sich freuen, vor allem für die Kinder. Doch ob und wann dieser Beschluß Realität wird, ist ungewiß. Demgegenüber hatten es die Schützen auf ihrer Generalversammlung (12.01) etwas einfacher bei der Aufgabe, einen neuen "Chef" zu suchen. Innerhalb kurzer Zeit war man einig und hatte einen neuen Bruderschaftsmeister gewählt: R. Hilgenstock wurde Nachfolger von W. Schlüter, der die Schützenbruderschaft 6 Jahre mit viel Engagement und Geschick geführt hat. Insgesamt hat W. Schlüter 30 Jahre im Vorstand der Schützen verantwortlich mitgewirkt. Zum Dank dafür wurde er zu seiner großen Überraschung von seinem Nachfolger zum Ehrenvorstandsmitglied ernannt. Andere Tagesordnungspunkte: weitere Wahlen zum Vorstand waren schnell erledigt. Kassen- und Geschäftsbericht sowie die Berichte der Kompanien boten Rückschau auf ein erfolgreiches Schützenjahr. Bevor man zum gemütlichen Teil überging, wurden noch die Pläne für 1991 besprochen. Rückschau hielt auch die kath. Kirchengemeinde St. Stephanus bei ihrem Neujahrsempfang (05.01.). Erstmalig war in diesem Jahr keine besondere schriftliche Einladung erfolgt, sondern es hieß im Kirchenblättchen: alle Mitarbeiter /-innen und Verantwortlichen sind eingeladen. Ca. 60 Personen waren der Einladung gefolgt und verbrachten mit Kirchenvorstand, Pfarrgemeinderat und Pater Runde einen gemütlichen Abend im Stephanushaus. P. Runde ließ die Höhepunkte und Bedeutsamkeiten des verflossenen Jahres kurz Revue passieren, bedankte sich bei allen Helfern /-innen und sprach die Hoffnung aus, daß auch im kommenden Jahr alle wieder tatkräftig mitanfassen. Ein besonderer Dank galt u.a. auch den Mitwirkenden des Weihnachtkonzertes (23.12.), das seit 1983 in der Advents-, bzw. Weihnachtszeit stattfindet. Alle Aktiven, der Musikverein unter H.-J. Wirth, der MGV unter P. Blume, das Saxophon-Quartett unter G. M. Ellis und schlielich das Gesangsduett B. Brakel und M. Paul sowie R. Alkert an der neuen Orgel spielten und sangen ein hervorragendes Konzert im vollbesetztem Gotteshaus. Und so konnte sich P. Runde nicht nur an den herrlichen musikalischen Klängen erfreuen, sondern auch an den vielen "Talern", die letzt-endlich in der Kasse klingelten. Alle Aktiven hatten ihre Arbeit und Leistung wieder in den Dienst der guten Sache gestellt.: der Erlös der Veranstaltung wurde für die Finanzierung der neuen Orgel gestiftet, die seit der Orgelweihe am 03.12. die Kirchenbesucher erfreut. Zum Dank und als Anerkennung waren die Aktiven nach dem Konzert zu einem kleinen Umtrunk ins Stephanushaus eingeladen. Einen besonderen Einsatz hatte der Musikverein am Hl. Abend (24.12.): Am Nachmittag gingen die Musiker durch's Dorf und bliesen an verschiedenen Plätzen ihre Weihnachtsmelodien. Übrigens "bläst" der Musikverein den Niniviten auf diese Art seit ca. 35 Jahren "alle Jahre wieder" ein frohes Weihnachtsfest. Ein Schnäpschen zum Aufwärmen, ein klingender Taler in der Kasse sowie viele Zuhörer waren der Dank der Bürger für die Musikanten. Nach dem "Weihnachtsblasen" spielten die Musiker, auch das ist schon fast zur Tradition geworden, wieder in der Christmette und gestalteten sie so zu einer eindrucksvollen Feier. Ein besonderes Erlebnis war diese Meßfeier wohl für den Nachwuchs des Musikverein: erstmalig traten die Jungmusiker in der Öffentlichkeit auf und ließen erkennen, was sie in der kurzen Zeit, denn erst im Sommer haben sie mit der Schulung begonnen, schon alles gelernt haben: eine vielversprechende Vorstellung, und ein Beweis, daß die der Jugend oft zugeschriebene "Null-Bock-Haltung" längst nicht überall und immer zutrifft. Das bewiesen auch die Sternsinger, die am "Drei-Königs-Tag" (06.01.)von Haus zu Haus gingen. Insgesamt 14 Sternsinger-Gruppen, hervorragend kostümiert und geschminkt, waren von P. Runde nach dem Hochamt ausgesandt worden um den Bürgern Gottes Segen ins Haus zu bringen. Bei manchen Gruppen war auch der "4. König" dabei, der nach alter Tradition mit einem Besen "das Unheil aus dem Haus fegte". Neben vielen Süßigkeiten für sich selbst sammelten die Sternsinger für Kinder in Peru. Über 3.000,-- DM konnten schließlich als nachträgliches Weihnachtsgeschenk nach Peru geschickt werden. Da wird sich manches Kind gefreut haben. ■

DORMA tormatic

Non-stop in die Garage



z. B. bei Schnee und Eis

Durch Schneematsch und Eis in die Garage schlittern, das können Sie sich durch einen ferngesteuerten Garagentorantrieb ersparen. Durch einen DORMA tormatic. Der ist so einfach zu bedienen wie Ihre TV-Fernsteuerung. Der ist so robust gebaut, um die nächsten 20 Jahre Ihr Garagentor zuverlässig „Auf und Zu" zu machen – und ist in fast jede Garage nachträglich einzubauen. Noch heute Informationen anfordern!



DORMA tormatic

Wie von Zauberhand: Garage auf, Garage zu.

Beratung und Montage:

METALLBAU RAINER FINKE
ARNSBERG 2
Ruhrstr. 27a · Tel. (02931) 30 06

Nutzen Sie unsere Vorteile

Tanken Sie mit Kreditkarte
Keine monatlichen Gebühren
Keine Vorauszahlungen
Verkehrsgünstige Lage

B. Grüne & Sohn
Arnsberg · Tel. 02931/10735

GRÜNE
Mineralöle

Stieglitz

An- und Verkauf von Unfall- und Gebrauchtfahrzeugen
Jahreswagen aller Fabrikate
Unfallreparaturen

Autohandel GmbH
Dieselstr. 1 · 5760 Arnsberg 2
Telefon (02931) 77190

Die Fachmann-Seite

Autolackiererei

Karl-Heinz Arnold
Clemens-August-Straße 93
Telefon (02931) 10947

Autovermietung

Autovermietung
GUNKEL
Arnsberg 2, Tel. (0 29 31) 70 77

Anzeigen

ARNSBERGER POST
Am Sonnenstück 21
02937 - Tel. 2480 - Fax 2482

Bastelbedarf

Bastelstübchen E. Langner
Rumbecker Str. 9 · Tel. 14497

Bürotechnik

Werner Mörchen
Hans-Peter Wahle
Büromaschinen und Reparaturen
Klosterstraße 6 · Arnsberg 2
Telefon 02931/4412

Werner Bartmann
POSTALIA-Frankiermaschinen
Büromaschinen - Reparaturen
Abg. 2 · Alter Markt 22 · Tel. 3355

Briefpapier

Satz + Druck F. J. Molitor
Am Sonnenstück 21
02937 - Tel. 2480 - Fax 2482

Dachdecker

Willy Hesse
Dammstraße 3-7 · Tel. 4046

HERMANN VOGT
GmbH
MEISTERBETRIEB SEIT 1910
BEDACHUNGEN · BAUKLEMPNEREI
Arnsberg 1 Hüsten Kampstr. 17
oder (0 29 32) 3 32 52

Med. Fußpflege

Hans-Dieter Degen
Steinweg 3 · 5760 Arnsberg 2
02931 / 4455 · Privat 16650

Astrid Mand-Linke
Königstr. 9 · Tel. 12652

Rudolf Schulte
med. Fußpflege ZFD
Nagelspangen-Orthesen-Ballenschalen
Alle Krankenkassen
Abg., Clem.-Aug.-Str. 60, Tel. 12182

Elektro-Installation + Reparaturen

Elektrohaus Burmann
Inh. F.J. Kölsch
An der Feldmühle · Arnsberg 2
Telefon (02931) 10564
Meisterbetrieb im Elektrohandwerk
Ihr Fachhandelspartner in Arnsberg

Hermann Riese
Ringstr. 70-72 · 5760 Arnsberg 2
Telefon 02931-10792

Siebert & Kunkel
Wintroper Weg 106 · Arnsberg 2
Telefon (02931) 10586

Peter Schulenkorf
Kurfürstenstr. 17 · 02931-10437

Fußböden

maler sauerland®
Arnsberg 1, Tel. 02932/26446

Parkett Sapp
Teppichboden · PVC und Parkett
Zu den Werkstätten 19 · Tel. 13138

Haarersatz v. Fachmann

Zweithaar, alle Kassen.
Friseur Wagner · T. 15655.

Heizungsbau

S+H GmbH u. Co. KG
E. Fiedler
Clem.-Aug.-Str. 43 · Tel. 10815
Notdienst bis 22.00 Uhr

Peter Schulenkorf
Kurfürstenstr.11·02931-10437

Ist Ihre Heizung – *veraltet?* – *unwirtschaftlich?* – *umweltbelastend?*
Wir prüfen und helfen. Anruf genügt!
Vollmer
Über 40 Jahre im Dienste der Heizungstechnik
Heizung · Klima · Sanitär
Von-Siemens-Straße 3
5760 Arnsberg
Telefon
(0 29 32) 2 71 01 / 2 23 93

Wolfgang Kaatz
Am Hopfenberg 35, Tel. 12006
Sanitär- und Heizungsbau

Hausgeräte-Kundendienst

Siegfried König
Apostelstr. 8 · Tel. 02931/3555
Siemens · Constructa · Bosch · Küppersbusch BOSCH SIEMENS

Innendekoration + Gardinen-Reinigung

Fette
Raumausstatter-Fachbetrieb
Alter Markt 11 · Tel. 3038

Herbert Müller
Raumausstattung · Teppichboden
Am Brückencenter · Tel. 12044

Inserieren bringt Gewinn!

Kunststoff-Fenster

Glas-Schlimbach
Ruhrstraße 46 - 50
Telefon (02931) 1700

Hennecke GmbH
Inh. Brüggemann
0291-2712 · Meschede-Enste

KFZ-Handel, Reparat. Abschleppdienst

Gerhard Deubel
VERGASER-Service · Oeventrop
Glösinger Str. · Tel. (02937) 6562

J. Toch
Autoservice · Reparat. aller Art
Hammerweide 24 · Tel. 4129

Dieter Tschenisch
Hammerweide 27 · Tel. 13454
Reparaturen aller Fabrikate!
Abschleppdienst Tag und Nacht!

Klempnerei, Installat.

Norbert Liesenfeld
Jägerstraße 46 · Tel. 3514

Bruno Bause
Unterm Römberge 4 · Tel. 3748

Peter Schulenkorf
Kurfüstenstr. 17 · 02931/10437

Maler/Lackierer

maler sauerland®
Arnsberg 1, Tel. 02932-26446

Alfred Hachmann
Hohe Str. 19 · 02937/1723

Masskonfektion vom Fachmann

Norbert Brüggemeier
City-Center · Tel. (02931) 10674

KNECHT
Textil – Schneiderei
Oeventrop

Markisen

Herbert Müller
Am Brückencenter · Tel. 12044

Metallbau, Stahlbau, Schlosserei

Huß & Knauer
Apostelstraße 5 · Tel. 3414

Radio, Fernsehen, Phono

Radio Buchardt
Gutenbergplatz
Telefon (02931) 10731

Stuckgeschäft

Tillmann GmbH
Außen- u. Innenputz · Innenausbau
Reparaturarbeiten · Vollwärmeschutz
Piusstr. 6 · Telefon 02931-10793

Dieter Rocholl
Außen- u. Innenputz · Altbausanierung und Vollwärmeschutz
Tel. Freienohl 6384 · Oeventrop 1018

Stein- und Bildhauer

Grabmale Max Hein
Hellefelder Straße 59a
Telefon (02931) 16459/15927

Wenn Sie auf der FACHMANN-SEITE inserieren möchten, brauchen Sie uns nur anzurufen: 02937-6513.

Stempel

Satz + Druck F. J. Molitor
Am Sonnenstück 21
02937 - Tel. 2480 - Fax 2482

Schreinerei

Josef Belecke
Clem.-Aug.-Str. 69 · Tel. 10515

Schreinerei PLÖGER
5760 Arnsberg 2
Niedereimerfeld 7 · Tel. 02931-6822

Totenbriefe

Satz + Druck F. J. Molitor
Am Sonnenstück 21
02937 - Tel. 2480 - Fax 2482

Vermählungsanzeigen

Satz + Druck F. J. Molitor
Am Sonnenstück 21
02937 - Tel. 2480 - Fax 2482

Vereins-festschriften
in hochwertiger Ausführung besonders preiswert liefert
Satz + Druck Franz-J. Molitor
Am Sonnenstück 21
5760 Arnsberg 2
Tel. 2480 · Fax 2482

Denkwürdige Erinnerungen

von Klemens Pröpper

Das neue Jahr - mit den interessanten Zahlen eins-neun-neun-eins (1991) - hat soeben erst begonnen. Aber wenn man ins Sinnieren kommt, merkt man doch, daß es schon angefangen hat, aufzuhörken. In elf Monaten ist ja schon wieder Weihnachten. Doch gemach! Bis dahin kann sich noch viel Gutes tun, was sehr zu hoffen wäre. - Solche häßliche Zeiten, die alle Welt in Aufruhr und Schrekken versetzen, wie in diesen Monaten, müßten in Zukunft schier unmöglich sein. Für das Wort und den Begriff "Fanatismus" muß zwingend das Wort "Toleranz" gesetzt werden. Mann soll sich nicht auseinandersetzen, man soll sich zusammensetzen!

Was aber immer auch sei: Bei uns im alten Arnsberg-Stadt und Land, im grauen Alltag, stehen einige Daten an, die erinnerungsswürdig sind:

Lölleken

Rückschauend kann man Lölleken (Lorenz Franz, 1916-1980) nicht übersehen, der insbesondere unserer jetzt erwachsenen Generation noch in bester Erinnerung sein dürfte, zumal mit seinem Kasperle-Theater ("Kinder, habt ihr den Knall gesehn?!"). Überall, wo Lölleken auftrat, war was los! Und der älteren Generation brachte er Freude und Vergnügen mit seinen hervorragenden Büttenreden, die eben niemand so gut "konnte" wie er selbst, Lölleken.

Er, der unentwegte Trommler am Küttelberg, wäre am 11. Januar 1991 "runde" 75 Jahre alt geworden. - Nun bleibt uns nur noch die Erinnerung an ihn.

Georg Nellius

Am hochheiligen Ostersonntag des Jahres 1891 - es war am 29. März - wurde in Rumbeck der berühmte Sänger des Sauerlandes Georg Nellius geboren. Er war ein Tonschöpfer, begnadet und von besonderer Klasse. All sein Schaffen in Werken jedweden Genres (Sologesänge, kleine und große Chorwerke a capella oder Klavier- bzw. Orgelbegleitung) tragen Wucht, wie auch Verhaltenheit. Nicht ohne Grund wurden ihm schon früh insgesamt vier Staatspreise zuerkannt. Mit seinen erfolgreichen Textvertonungen - ernst oder heiter - sind viele klangvolle Namen verbunden wie Christine Koch, Maria Kahle, Winckler, Hölderlin, Heine, Lersch u.a.m. Bei den heimatverbundenen plattdeutschen Chorwerken war es nicht anders: Sie prägen Sauerländisches: "Snurrewikes un Hiämeleier". Große Freundschaft verband ihn mit Josefa Berens (Totenohl), die ihm schon 1924 ein von ihr mit reichem Bildschmuck versehenes Büchlein "Märchen der Liebe" widmete.

Zu dieser Zeit erlebten der Musikverein Neheim und der MGV Liederfreund unter Georg Nellius Leitung Höhepunkte im Musikschaffen. Nellius selbst berichtete später u. a., daß bei besonderen Aufführungen die Chöre der singenden Damen und Herren in Neheim und Hüsten von ca. 200 auf rund 400 Mitwirkende verstärkt wurden. Stimmbegabte Schüler - vorgebildet unter der Leitung von Konrektor Schmitz, den seine Schüler "Waldmann" nannten - wissen sich noch heute jener uralten Zeit zu entsinnen, da sie in der großen Neheimer Schüptzenhalle nach vielen Vorproben unter Meister Nellius Leitung einen Teil jenes "Ersten Sauerländischen Musikfestes im Mai 1926" in aller Glorie miterleben durften.

Im "Suerlänner 1957" berichtet Emil Reuber von vielen genialen Kompositionen und von der "Goethe-Sinfonie" (500 Seiten umfassend), die Nellius noch vollendete, ehe er jäh aus seinem reichen Schaffen gerisssen wurde. Das war am 8. November 1952.

Seine Liederfreund-Sänger aus Neheim trugen ihn in Rumbeck zu Grabe und es erklang sein Lied: "Niu sin ik wier terhaime . . ."! Doch schon 1953 wurde er umgebettet zum "Herbke-Friedhof" (Möhnestraße Neheim), wo nun ein Ehrenmal von dem großen Tonschöpfer aus dem Sauerland kündet.

Georg Nellius lebt in seinen Liedern und Werken weiter! Zum hundersten Geburtstag wird man sich seiner in Wort und Schrift wieder besonders erinnern. Klemens Pröpper, der ihn in seiner segensreichen Zeit erlebte und kannte, gab 1986 auf Anfragen Informationen über Leben und Wirken des großen Künstlers an die Dortmunder Musikstudentin und Organistin Esther Wallis, die sich seit damals sehr intensiv um die Aufhellung von Wirken, Wandel und Nachlaß um Nellius bemüht, um bald eine Biografie alsDoktorarbeit herauszugeben, woran nicht nur das Musikarchiv in Hagen besonders interessiert ist.

MGV Rumbeck: Zelterplakette

Ein besonders schöner Zufall wollte es, daß der Männergesangverein Rumbeck, der viele Jahre lang von dem Bruder Karl Nellius des großen Georg Nellius geleitet wurde, im Jahre 1891 auf Anregung des bekannten Kolpingpastors und Schöpfer des Kolpingliedes, Dechant Capsar Berens (wieder)gegründet wurde. Inzwischen ist die Geschichte dieser Sängerschar Rumbeck mit Ruhm und Ehre gespickt. Mit großem Stolz kann dieser MGV nun die Zelter-Plakette als Dank und Anerkennung entgegennehmen. Der große Sänger Georg Nellius würde seinen Rumbeckern ganz gewiß eine Lobeshymne komponiert und gewidmet haben . . .

WINTER • SCHLUSS • VERKAUF

PACKEN SIE MAL KRÄFTIG ZU!

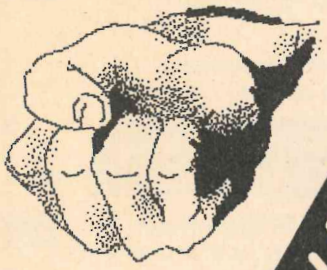

Vom 28.1.1991 bis 9.2.1991

WSV

Sport Liebald
Rumbecker Str. 7 · Arnsberg 2
Telefon (02931) 3124

Markisen zu WINTERPREISEN

Jetzt Tiefpreise! Jetzt kaufen!

- Gestell natur oder farbig
- 75 Dessins, Dralon
- Kurbel oder Elektro

Gardinen • Markisen
Müller
5760 Arnsberg 2
Brückencenter
Tel. (0 29 31) 1 20 44

Bei feuchten Wänden nicht verzagen, den Fachmann fragen!
SCHEMM KG
– 25 Jahre Bautenschutz –
Morgenstraße 60 · Unna
Telefon (0 23 03) 1 26 69

Eickelmann & Sohn
Holz- und Späne-Großhandel
Recycling
Spedition - Güternah- und Fernverkehr
Container-Dienst
5778 Meschede
Auf'm Brinke 9 · Telefon (02 91) 60 31 und (0 29 03) 3 61

TEPPICHBÖDEN
KUNSTSTOFFBÖDEN
– Verlegeservice –
Teppichboden-Reinigung
Verleih von Reinigungsgeräten
TAPETEN · BODEN-BELÄGE · FARBEN
HELLMICH
Arnsberg 2 Clemens-Aug.-Str. 60 Tel. 02931/2327

Kaufen, vermieten und Steuern sparen.

Viele Möglichkeiten gibt es heute, sein Geld gewinnbringend anzulegen. Bei einer jedoch nimmt man – jetzt mehr denn je – mit einem Schlag gleich mehrere finanzielle Vorteile wahr: beim Bau oder Kauf einer Immobilie.

Geben Sie Ihren Finanzen jetzt ein neues Fundament. Mit einer Immobilie.

Und wer sagt denn, daß man nicht auch als Mieter mit einer gekauften Immobilie, die man weitervermietet, Geld verdienen kann? Außer den attraktiven Mieteinnahmen winken schließlich auch beträchtliche Steuerersparnisse.

In besonderen Fällen können Sie in den ersten zehn Jahren bis zu 85 % der Anschaffungskosten von Ihrem steuerpflichtigen Einkommen absetzen.

Falls Sie bereits Immobilienbesitzer sind: Es lohnt sich, durch Umbau oder Ausbau vermietbaren Wohnraum zu schaffen. Denn bis zu 60.000 DM der Kosten lassen sich in fünf Jahren abschreiben.

Sprechen Sie deshalb schon bald mit einem unserer Baufinanzierungsberater. Unter Einsatz unseres speziellen Beratungsprogramms „drebau" ermittelt er für Sie die richtige Finanzierung. Natürlich genau abgestimmt auf Ihre persönlichen Wünsche und Vorhaben.

Und was auch zählt: In den Regionen Berlin, Dortmund, Düsseldorf, Essen, Frankfurt, Hamburg, Hannover, Köln, Mannheim, München, Nürnberg, Stuttgart und Wiesbaden können wir Ihnen über unser Tochterunternehmen Dr. Lübke GmbH Immobilien attraktive Immobilienangebote unterbreiten.

Dresdner Bank

Massagepraxis und med. Fußpflege
Astrid Mand-Linke
Königstraße 9 · 5760 Arnsberg 2
Telefon 0 29 31 / 1 26 52

Jetzt neu! Jetzt neu!

- Man. Lymphdrainage
- Kompl. physikalische Ödem- und Entstauungstherapie

Termine nach Vereinbarung · Zugel. zu allen Kassen.

Service rund um's Auto!

- Instandsetzung aller PKW-Fabrikate
- Reifen und Zubehör zu Superpreisen
- Anerkannte ASU und DEKRA-Werkstatt
- Werkstattgeprüfte Gebrauchtwagen
- Vermittlung von Neu- und Jahreswagen
- Beseitigung von Unfall- und Rostschäden – unser Lackierer berät Sie gern –

Ihr Partner rund um's Auto

AUTO-STEINKE
Am Bahnhof 6
Oeventrop Telefon 02937/6496



Wir laden Sie herzlich ein zu einem kostenlosen Lancaster Make-up vom 5.2.-8.2.

Eine Make-up Spezialistin aus dem Hause Lancaster wird bei uns zu Gast sein.

Sie stellt Ihnen die Palette der neuesten Saisaonfarben vor und zeigt Ihnen den aktuellsten Look.

Sie können sich beraten lassen, welche Farbkombinationen Ihrem Typ am besten entsprechen, und Ihr Wunsch-Make-up fachmännisch auftragen lassen. Sie wird Ihnen auch gerne professionelle Schmink-Tips geben.

Bitte reservieren Sie rechtzeitig einen Termin.

Wir freuen uns auf Ihren Besuch.

parfümerie **schulte**

Steinweg 11
5760 Arnsberg 2
Tel. 02931-13975

kosmetik-salon
Mechthild Schulte

TELEFUNKENPARTNER

TV · HiFi · Video
Theo Kramer
Radio- und Fernsehtechniker-Meister
☎ 0 29 31 / 1 05 05
5760 ARNSBERG 2 · Henzestraße 6

Der neue Henneke-Katalog ist da

Anzeige

Mit dem "Fest der Reise" Start in die neue Reisesaison

Mit dem diesjährigen "Fest der Reise", das die Firma Henneke am 23.2.91 in der Möhneseehalle Körbecke feiert, beginnt die Reisesaison '91.
Dieses Fest ist immer ein Anlaß, die große Gemeinde der Hennke-Fans für einen unbeschwerten fröhlichen Nachmittag zusammenzubringen. Mit großer Spannung wird natürlich in jedem Jahr die Verlosung von Reisen erwartet - über 300 Reise- und Sachpreise sind in diesem Jahr zu gewinnen.
Einen großen Anteil im Hennke-Angebot nehmen wieder die regelmäßig gefahrenen Urlaubsreisen ein: so wird Spanien von April bis Oktober wöchentlich angefahren, Italien, Jugoslawien, die Dolomiten, Kärnten und das Salzburger Land von Mai bis Ende September alle 2 Wochen. Tirol, das beliebtestes Urlaubsland wird ab 17.5. bis Mitte Oktober regelmäßig jede Woche angeboten. Neu in diesem Jahr, daß der Ort Reit im Winkel mit in diesen Ferienverkehr aufgenommen wurde.
Neu sind ebenfalls Ziele in der Dachstein-Tauern-Region, im Chiemgau und im Südtiroler Zugspitzgebiet; als ein besonders exclusives I-Tüpfelchen kann man die Reise in das Erlebnis-Hotel Schwarz in Mieming bezeichnen. In einigen dieser Regionen bleibt der Bus am Ort und steht für großartige Rundfahrten zur Verfügung.
Dem allgemeinen Trend zur Volksmusik trägt die Firme Henneke-Reisen mit vielen Sonderfahrten Rechnung, so. z. B. die Fahrt zum Musikantenstadl nach Südtirol, wo mehrere tausend Gäste im Festzelt erwartet werden. Auch bei der Saisoneröffnungsfahrt nach Söll und bei der Pfingstreise nach Reith stehen Folklore, Stimmung und Gaudi im Mittelpunkt.
Einen weiteren Schwerpunkt setzen in diesem Jahr die vielen Fahrten nach Italien. Vom Gardasee und Lago Maggiore über Rom, Venedig und Capri bis hin zur großen klassischen Italien-Rundreise mit Badeaufenthalt werden fast alle touristischen Höhepunkte Italiens angeboten.
Bei den Rund- und Studienreisen stehen folgene Ziele zur Wahl: Nordkap- Norwegen-Reisen, Griechenland und Kreta, Schweiz mit Glacier- und Bernina-Expreß und in den Herbstferien eine 8tägige Frankreis-Rundreise mit vielen Höhepunkten.
Natürlich sind auch wieder reichlich Kurz-, Städte- und Clubtouren im Programm. Die neuen Bundesländer sind mit 2 besonders attraktiven Angeboten vertreten; zum ersten unser beliebtes Ferienhotel im Erzgebirge, von dort werden interessante Ausflüge u. a. nach Dresden angeboten. Zum zweiten ein Top-Hotel in Rostock, als Standort für Fahrten zur Insel Rügen, nach Schwerin etc. - Für diejenigen, die schon fast alles kennen, haben wir immer wieder ganz aktuelle Tips: besuchen Sie doch einmal die höchstgelegene Eishöhlenbar Europas auf dem Titlis-Glescher (Schweiz) oder buchen Sie mit ihrem Club das Programm "Boßeln in Papenburg", ein sportlich spaßiges Wochenende im Emsland.
Zum Saison-Ausklang feiert Henne-Reisen als Höhepunkt der Raisesaison wieder mit vielen Stammgästen das "Danke-Schön-Fest", in diesem Jahr im First-Class-Hotel Kirchenwirth in Reith/Tirol. Hier wird den Gästen ein 4-Tagesprogramm voller Überraschungan geboten.

FEST DER REISE

Samstag, den 23. Februar 1991, 15.00 Uhr
Möhneseehalle Körbecke

Buntes Unterhaltungsprogramm:

- Fröhliche Klänge zur Begrüßung
- Kaffee und Kuchen bei flotter Musik
- Musikalische Grüße aus Reith/Tirol
- Spaß und Stimmung durch unseren Cenferencier Ulli Lottmann
- das Tanzkorps „Westerwald-Sterne" wird sie begeistern
- Gesang und Show mit „Irene & Joe"
- Reith im Alpbachtal stellt sich vor, anschließend Gelegenheit zum Besuch des Info-Standes
- Gaudi und Stimmung m. Original Tiroler Folklore
- Abendimbiß und große Reise-Tombola
- Tanz mit der Renée-Combo

DM 42,- incl. aller o. gen. Leistungen sowie Bustransfer von Freienohl, Oeventrop, Arnsberg, Sundern, Neheim, Werl, Soest etc.

Anmeldung in allen Henneke-Vertragsbüros und bei

02931/7041
Arnsberg 2
Henneke Reisen

Das Neueste aus Uentrop!

Liturgiekreis gegründet

In seiner letzten Sitzung hat der Pfarrgemeinderat der Pfarrgemeinde St. Josef Uentrop einen Liturgiekreis gebildet. Ihm gehören zunächst der Vorsitzende Josef Schulte und die stellvertretende Vorsitzende, Angela Ditz, an. Jeder, der in diesem Kreise mitwirken möchte, ist gern gesehen und herzlich willkommen.
Vordringlich will sich der Liturgiekreis um den Lektorendienst sowie um die Vorbereitung von Familiengottesdiensten, Andachten und Totengebeten kümmern. Wenn bei Sterbefällen von den Angehörigen ein Totengebet am Vorabend der Beisetzung gewünscht wird, setzten sie sich bitte mit Frau Angela Ditz oder Herrn Josef Schulte in Verbindung. Beide sind auch Ansprechpartner für den Liturgiekreis.

Der freundliche Mann von der Post

Rolf Gnass (47) aus Niedereimer ist im Zustelldienst der Deutschen Bundespost für den Postbezirk 240, Uentrop/Breitenbruch, zuständig. Von montags bis samstags steuert er Morgen für Morgen sein "Fahrendes Postamt" durch die Straßen und Gassen der beiden Ortsteile. Er kennt jeden Winkel und jeden Bewohner. Rolf Gnass ist ein freundlicher, hilfsbereiter und zuverlässiger Postbote. Ein menschlicher Staatsdiener, dem die Arbeit und der tägliche Umgang mit Menschen sichtlich Freude bereitet. "Ob ich am Tag ein oder zei Stunden früher Feierabend habe oder auch nicht, spielt keine Rolle", sagt Gnass, "für mich sind die Gespräche mit den Bewohnern ebenso wichtig wie ihre Wünsche. Auf ein Viertelstündchen kommt es mir nicht an. Insbesondere ältere Menschen warten morgens auf mein Kommen und freuen sich auf eine kleine Unterhaltung".
Erst kürzlich durfte auch der Chronist die Hilfsbereitschaft des Chef's vom "Fahrenden Postamt" erfahren. Wußten SIE, daß auf ein Paket keine Briefmarken geklebt werden dürfen? Die Marken dürfen wohl auf die Paketkarte, aber nicht auf das Paket selbst geklebt werden. Der Postbote hat den Fehler, und das war für ihn selbstverständlich, zur vollsten Zufriedenheit ausgebügelt.
Zu Beginn des Jahres 1991 wünschen die Bewohner des Postbezirks 240 ihrem Postboten, daß er seinen Grundsätzen stets treu bleibt, daß er nicht krank wird, daß niemals sein "Fahrendes Postamt" streikt, daß er nicht mit ungewöhnlich viele Postwurfsendungen belastet wird und daß er immer der freundliche und hilfsbereite Landzusteller Rolf Gnass bleibt. An das "Neujährchen" haben doch sicher alle gedacht. Wenn nicht, es ist ja noch so viel Zeit

Wichtige Terminänderung

Zwingende Gründe haben den Vorstand des Schützenvereins veranlaßt, die diesjährige Generalversammlung vom 16. auf Samstag, den 9. März 1991 vorzuverlegen. Alle Vereinsmitglieder werden gebeten, den Termin in ihren Terminplänen entsprechend abzuändern. Der Vorstand hofft auf Verständnis für diese Verlegung K.R.

Satz + Druck

von
Vereinsfestschriften
Privat- und Geschäftsdrucksachen
Formularen
Prospekten
Endlospapieren
Büchern
Plakaten und
Stempeln

Franz-Josef Molitor

Am Sonnenstück 21
D-5760 Arnsberg 2-Oeventrop
Telefon 02937/2480
Telefax 02937/2482

Wir liefern Ruck-Zuck

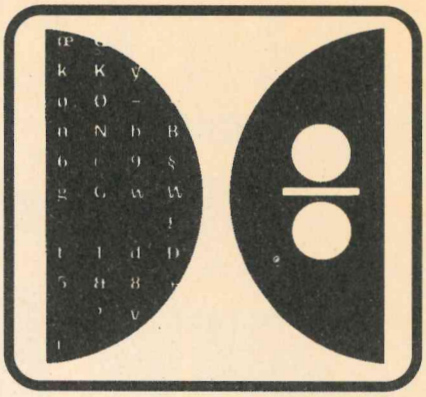

guten Satz + Druck

Franz-J. Molitor

Am Sonnenstück 21 - 5760 Arnsberg 2 - Tel. 02937-2480 - Fax 02937-2482

Kataloge - Prospekte - Preislisten - Formulare - Endlos - Vereinsfestschriften
Plakate - Bücher - Stempel - DTP-Belichtung
Verlobungs-, Vermählungs- und Geburtsanzeigen, Trauerdrucksachen

Achtung Radarfallen! Neues Produkt hilft, RTL berichtete, mit Garantie u. 14 Tage Umtauschrecht; **NEU!** Kinofilmdecorder, Dipl.-Ing. Meyer, Tel. 04921/27184 o. 32886, 12 Uhr.

WMF

Tafelbesteck »Atlanta«

Cromagan

24teilig	nur	**99,-**
30teilig	nur	**115,-**
35teilig	nur	**175,-**

Wir beraten Sie gern

WINTER

Glas · Porzellan · Geschenke

5760 Arnsberg 2 Gutenbergplatz 49

Wohin mit Ihren Gästen bei
FAMILIENFEIERN ·

»Hotel Teehaus« Cafe·Restaurant *bietet Ihnen alles unter einem Dach!*

Mieten Sie das ganze Hotel zu einem Pauschalpreis von 350.- DM (1 Tag und 1 Nacht einschl. Frühstück). Sie können verfügen über Festzimmer, Café-Restaurant, Fernseh- und Aufenthaltsraum, Terrasse (Wintergarten), alle Gästezimmer mit Du/WC. Für Ihre Feier bieten wir Ihnen erlesene Menüs, Kuchen und Torten aus eigener Herstellung, Spitzenweine aus Franken und Württemberg und Veltins Pilsener. Wir beraten Sie gerne, kommen Sie doch mal vorbei. Auf Wunsch schicken wir Ihnen auch unser Hotel-Video (VHS) mit Hausprospekt zu.

Besitzer: H. u. S. Sproßmann, 5778 Freienohl, Telefon (0 29 03) 5 39

HESSE

Dach - Wand Abdichtung

Tel. 02931/4046

- **Sanierungen**
- **Umdeckungen**
- **Reparaturen**
- **Vollwärmeschutz Dach und Wand**
- **Kunstharzbeschichtungen**
- **Containerservice**
- **Bauklempnerei**

Dachdeckermeister WILLY HESSE
Dammstraße 3-7 · 5760 Arnsberg 2

Langer Samstag v. 9.15-18.00 Uhr

Langer Donnerstag v. 9.15-20.30 Uhr

Wohnwelt Wortmann

Seit 40 Jahren Ihr Einrichtungs-Partner!

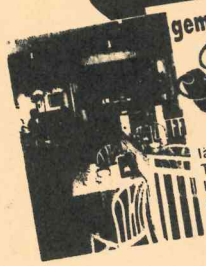

gemütliches Café Flair

lädt ein zu einer Tasse Kaffee; Kuchen und kleinem Imbiß, gepflegtem Pils, Wein und alkoholfreien Getränken zu besonders günstigen Preisen.



vom 28.1. bis 9.2.91

Verkauf solange Vorrat reicht!

WSV bis zu 50%

Heimtextilien
Betten
Matratzen
Teppiche

Super reduziert!

Ausstellungsstücke

radikal reduziert!

deutscher und internationaler Markenhersteller



Wohnzimmer

Schlingmann Sideboard, Eiche massiv gelaugt. ca. 185 cm breit. jetzt nur noch **2990.-**

Kujawa Sideboard, Eiche massiv gelaugt. ca. 220 cm breit. jetzt nur noch **2500.-**

Schlingmann Sideboard, Eiche massiv. gelaugt. ca. 240 cm breit. jetzt nur noch **3990.-**

Großehambrinker Anbauwand, europ. Kirsche, ca. 350 cm breit. jetzt nur noch **5950.-**

Röhr-Anbauwand, Mexico-Camaro, Eiche rehbraun, ca. 320 cm breit. jetzt nur noch **3690.-**

Omnia-Riegel-Anbauwand, Prestige Eiche antik. jetzt nur noch **9500.-**

Rießner Stilgarnitur, hochwertiger Bezugsstoff. Bestehend aus: 3-Sitzer, 2-Sitzer und Sessel. jetzt nur noch **1950.-**

Benz Eckkombination Forum, strapazierfähiger Bezugsstoff. Bestehend aus: 1 Anreihsofa rechts ca. 158 cm, 1 Anreihsofa links ca. 236 cm, Füße schwarz Nickel. jetzt nur noch **5698.-**

Küchen

Aufsatzküche, Front Kunststoff beige, ca. 150 cm breit. jetzt nur noch **1198.-**

...che rustikal. **1999**

Schlafzimmer

Schäffer Überbau-Schlafzimmer, echt Kirschbaum. jetzt nur noch **7990.-**

Staud Schlafzimmer, schwarz lackiert, hochglanzpoliert. Drehtürenschrank ca. 300 cm breit. Doppel-Betten ca. 200x200 cm. 2 Konsolen und Paneelenumbau. jetzt nur noch **3690.-**

Hülsta-Schlafzimmer, Hochglanz weiß. Kleiderschrank ca. 300 cm breit. Komfortbett ca. 180x200 cm und 2 Konsolen. jetzt nur noch **8690.-**

...zösisches Jugendzimmer ...ehend aus Kleider- ...Einzelbett

neu Babyland neu Boutique
neu Badmöbel neu Wohnbüro
neu Lampenstudio

Café Flair

Wohnwelt Wortmann

5760 Arnsberg 1 - Hüsten an der B 7 - Tel. 0 29 32 / 49 70

Nr. 2 42. Jahrgang 28. Februar 1991 An alle Haushaltungen!



ARNSBERGERPOST

Das älteste, kostenlos verteilte Anzeigenblatt der Bundesrepublik Deutschland

Wandelnde Zeiten

Arnsberg, Preußen, Eisenbahn und andere -

Von Klemens Pröpper

Just in diesen Tagen vor 175 Jahren begann die Ouvertüre zur Riesenoper "Arnsberg und die Preußen".

Man kann es aus dem guten alten Fe'aux, der Arnsberger Bibel "Geschichte Arnsbergs", herausschmökern und gemächlich nachlesen (S. 531 pp.). In Arnsberg wußte man damals noch nicht, ob oder wann die über die Ländervertretung zwischen Preußen und Darmstadt gepflogenen Unterhandlungen abgeschlossen wurden. Man munkelte, *"daß die Stadt Arnsberg nicht zum künftigen Sitze der Landeskollegien bestimmt werden würde"*. Und man sprach sogar von Hamm als Regierungssitz.

Die Ouvertüre

In Wiener Kongreß agierten an Stelle von Helden des Schwertes die wohlfrisierten Peruquen(Perücken)tragenden Diplomaten des Parketts. *"Aller Luxus und alle Genüsse drängten sich im eintönigen Wechsel als ein glitzerndes Treiben mit unmoralischen Grundzügen; jeder suchte für sich soviel wie möglich herauszuschlagen"*. Und Fürst Metternich treib ein intrigantes Spiel. Deutschland sollte zersplittert bleiben (Weltgeschichte, Ullstein 1905, S. 632).

Das Schwergewicht des Kongresses entglitt immer mehr den offiziellen Verhandlungen, wogegen die Sonderbesprechungen entscheidend wurden.

In Arnsberg, der alten Residenz- und Regierungsstadt, war man ratlos.

Boten, Estafetten

Der Stadtvorstand beauftragte den angesehenen Arnsberger Kaufmann Arens, sich nach Münster zu dem hohen königlich preußischen Gouvernement zu begeben, um "Höchstdemselben die dringenden Bitten und Wünsche der Stadt Arnsberg über diese Angelegenheit, mit einer untertänigen Vorstellung begleitet, mündlich vorzutragen".

Am Ende war auch noch eine kostspielige Estafette (frz., reitender Eilbote) nach Berlin zu entsenden. Dazu hieß es später:

Der Erfolg hat gelehrt, daß die hierdurch entstandenen Ausgaben nicht umsonst gemacht sind, und der Stadtvorstand hat in dem Bewußtsein, unter schwierigen Umständen für die Wohlfahrt Arnsbergs nach Möglichkeit tätig gewesen zu sein, seine Belohnung gefunden."

Noch heute zeigen, wie Feáux sagt, Briefe unter den Papieren des Freiherrn Weichs zur Wenne (datiert vom 8.3.1816 und später), daß man damals ein Wiederaufstehen der alten landständischen Verfassung erhoffte.

von Vincke

Von Freiherr von Vinke, der zu jener Zeit für die Geschichte der Stadt und des Landes von überragender Bedeutung wurde, wußte man zu berichten, daß er schon gelegentlich einer dienstlichen Reise in die Grafschaft Mark die Stadt Arnsberg zum ersten Male sah. Er hatte einen Abstecher hierhin gemacht und fand den Ort, so steht es in seinem Notizbuch, "entzückend schön" und hegte den Wunsch, das Herzogtum Westphalen bald seinem Gouvernement einverleiben zu können. Der König hatte ihn inzwischen (am 25. Mai 1815) zum Oberpräsidenten von Westphalen in Münster ernannt, obwohl von Vincke viel lieber Regierungspräsident von Arnsberg geworden wäre. Aber man wollte nicht.

Immerhin war den Arnsbergern eine große Sorge genommen, denn von Vincke war es ja, der energisch gefordert und vorgebracht

Urlaub mit dem Bus
. . . die clevere Alternative
umweltfreundlich sicher bequem
Tirol ab 17.05. jede Woche in die schönsten Regionen zwischen Achensee und Zillertal. 15 ausgesuchte Orte zur Wahl 1 Woche ab 380,-
Südtirol ab 15.05. alle 14 Tage in 5 ausgewählt schöne Orte in den Dolomiten – von Pensionen bis First-Class-Hotels 16,5 Tage ab 710,-
Kärnten ab 15.05. regelmäßig an Österreichs Riviera: Seeboden, Millstatt, Bad Kleinkirchheim, verschiedene Kategorien 16,5 Tage ab 765,-
Spanien ab 29.04. jeden Montag an die schönsten Sonnenstrände der Costa Brava 1 Woche ab 399,-
Weitere Zielgebiete: Salzburger Land, Italien, Jugoslawien.
Ausführliche Information im Hauptkatalog. Bitte anfordern!
Informationen, Prospekte und Buchung in allen Reisebüros und bei
Arnsberg 2
Tel. 02931/7041
Henneke-Reisen

Franz Datentechnik Goldstar- u. TDT-Fachhandel
EDV-Systeme, Zubehör, Software, Branchenlösungen für das Bau-Handwerk
Einzelhandelsbetriebe, Anwaltskanzleien, Arztpraxen.
5760 Arnsberg 2 - Schloßstraße 18 - Telefon 02931/4832 - btx 029314832

5760 Arnsberg 2
Ruhrstr. 70-72 (B 7/229)
Fernruf (02931) 8080
Hoevel
Audi
5778 Meschede
Im Schwarzen Bruch 39
Fernruf (0291) 4700

hatte, daß die Einwohner des Herzogtums Arnsberg wünschten, möglichst bald von Preußen in Besitz genommen zu werden. Es kam, wie er erhofft.
Schließlich empfing von Vincke am 15. Juli 1816 die Huldigungen für Se. Majestät den König. Es folgte der feierliche und bedeutsame Akt der Besitzergreifung im ehrwürdigen "Alten Rathaus". Und den neuen preußischen Beamten wurde per Handschlag der Diensteid abgenommen. Dann erfolgte die Übergabe des Militärs und der "drängenden Offiziere", worauf die Ehrenbesuche der Kollegien folgten. Arnsberg war preußisch! Und das Arnsberger Intelligenzblatt schrieb vom denkwürdigsten Tag der Geschichte des Herzogtums, *"an dem uns das Glück zu Theil wurde, durch eine, im Namen sr. Majestät des Königs von Preußen von dem Herrn Oberpräsidenten von Vincke vollzogene Besitznahme dieser Provinz in den Schutz des erhabenen Herrschers aufgenommen zu werden . . ."*.

Das neue Leben

Dieser Tag jährt sich zum 175. Jubiläum. Der gute Herr von Vincke, der damals oft mit Soldatenkäppchen, Mutzpfeife, Halstuch und Bauernkittel per Pferde nach dem Rechten sah, tat viel für sein Arnsberg mitsamt Land und Leuten. Alte Bräuche waren wieder zugelassen. Es gab wieder eine Fastnachtstreiben sowie die Osterfeuer, die Schützenfeste und manches andere mehr.
Seine besondere Sorgfalt galt der Beschaffung von Arbeit und Brot, wofür er Verbindungen zum Märkischen Raum aufnahm und bei uns weitgehend (siehe besonders Neheim) Industrie ansässig machte.
In Arnsberg regten sich beim Aufbau mit den Preußen und ihren Gefolgsleuten viele fleißige Hände. Mit Überlegung und Geschick wuchsen die Wege in die Zukunft. Namen derer, die damals neu nach Arnsberg kamen, um anzufassen, gibt es noch heute hier. Da war z. B. der "Maurermeister und Lehrer für Architektur" Friedrich Hunziger aus Kamen. Sein Vater stammt aus der Schweiz. Sehr bekannt wurde auch Maurermeister Matthias Erhardt und Meister Heinrich Edelbroich (Edelbrock), beide wiederum aus Kamen sowie - aus dem nahen Oeventrop der Baumeister Franz Reiter.

Nikolaus Emmerich

Bei diesem Namen aus der preußischen Pionierzeit kann man den vor 200 Jahren (am 7.7.1791 in Umstadt) geborenen Nikolaus Emmerich nicht übersehen. Er ist der Pionier der preußischen Ländervermessung und Begründer der wissenschaftlich westfälischen Landeskunde (1791-1868), Preußische Kataster-Vermessungsdirektor und Ratsherr der Stadt. Er kam mit der hessischen Landesregierung als Vermessungsfachmann nach Arnsberg und wurde wegen seiner Tüchtigkeit dann auch von der Preußischen Regierung übernommen. Er bildete zur Durchführung seiner Aufbaupläne im Vermessungswesen viele jungen Arnsberger Burschen zu brauchbaren Fachleuten aus und fertigte bald die erste topographische Landkarte des neuen preußischen Regierungsbezirkes Arnsberg und seiner Kreise aus, die im Jahre 1835 beim Verlag Ritter in Arnsberg verlegt wurden. - Neben seinen wissenschaftlichen Schriften galten jahrzehntelang tägliche Baro- und Thermometer-Aufzeichnungen als wichtige meteorologische Studien des Landes.
Man sollte das Andenken an diesen Pionier - dem 200jährigen Geburtstagskind - mit seinem segensreichen Schaffen im damaligen Erblühen der Stadt Arnsberg immer wieder in Erinnerung rufen. Sein Name hat Klang . . .

Landkarte, Eisenbahn

Damals, 1835 fuhr die erste Deutsche Eisenbahn von Nürnberg nach Fürth. Sie hat sich faszinierend entwickelt, saust längst durch alle Lande, wurde sogar ein Spielzeug - nicht nur für Kinder und ist zudem auch im Zzeitalter der Auto-Überfütterung bei vielen noch in guter Erinnerung.

Sperre

Wer erinnert sich nicht noch der uralten Bahnsteigsperre der Stationsgebäude vor dem "Perron" (Bahnsteig) der Eisenbahn?
Man mußte, wenn man verreisen oder nur auf den Bahnsteig wollte, an der Sperre vorbei, wo der Kontrolleur mit der "Knipse" saß und jedem ein Loch in die "Eintrittskarte" (Billet, Fahrkarte oder Bahnsteigkarte) machte bzw. knipste. Sowas war für Kinder eine Sensation. Heute hat sich mit den Stationen, die so riesig interessant waren, viel gewandelt.

Bahnhöfe

Apropos Station: In der Paderborner Kirchenzeitung "DOM" wurde vor einiger Zeit etwa folgendes zum Besten gegeben:
Als in alter Zeit ein junger Franzose im Religionsunterricht eine Arbeit über den Kreuzweg schreiben wollte, berichtete er seelenruhig von den 14 BGahnhöfen des Kreuzweges, womit er das Richtige meinte, aber das Falsche sagte. Es gab stets viel Französisches bei der Eisenbahn. Man kaufte sich ein Retourbillet für ein Coupe'"Dritter Klasse" und wartete dann auf den Zug. Nebenan im Restaurant oder im feudalen "Salle a' manger" gab es Bouillon und Ragout fin (Fleischbrühe und zartes Fleisch). Und Liquer und Conac gab es auch.
Außerhalb des Bahnhofs war das Closett, der "Abtritt", mit dem anschließenden Pissoir. Für Reisende mit Paqueten (Paketen) und Reiseplaids (geflochtene Strohkoffer) stand ein Expeditions-Bureau für den Transport bereit.
Bald kam dann mit Dampf, Tuten und Blasen der Zug. Man stieg ein. An der Tür war ein Schild befestigt "Nicht hinauslehnen!" Auf einem anderen stand "Non sputare nella carozzs!" (Nicht in den Wagen spucken!) Das war für die Italiener gedacht, obwohl unsere Leute damals auch spuckten . . . Aber dafür gab es vornehme Spucknäpfe.
Immer noch und immer wieder rattert die Eisenbahn in allen Ländern dahin. Ihre Ausgangspunkte, die Bahnhöfe, blieben Stätten der Sehnsucht nach der weiten Welt, so wie jeder Frühling neue Hoffnung keimen läßt . . .

Wenn es Frühling wird

Und der immer "auf Asse" befindliche fleißige und wachsame Sauerländische Gebirgsverein, der SGV, der soeben seinen ganz neuen, noch grünen Jahresplan herausgab bzw.- verschickte, hat am Donnertag in 14 Tagen (14.3.) in der Festhalle an der Promenade Arnsberg seine Jahreshauptversammlung-Generalversammlung zur weiteren Anfeuerung des regen Treibens, das sich auch in allen anderen Abteilungen rühmlich fortsetzt. Die Vorsitzenden und ihre Helfer haben alle Hände voll zu tun. Aber es muß schon so sein, denn man weiß es ja: "Wie der Herr, so's Gescherr!" Das SGV-Gescherr ist super!

GmbH Brüggemann
Fenster vom Schreinermeister Qualität ein Leben lang
Kunststoff-Fensterbau
INNENAUSBAU
Bau- u. Möbelschreinerei
Meschede-Enste · Tel. (02 91) 27 12
● Ein handwerklich ausgereiftes, von Architekten bevorzugtes Vollkunststoff-Fenster
Kunststoff-Fensterbau
Bau- u. Möbelschreinerei
Innenausbau
WINTERGÄRTEN
ZUM GÜNSTIGEN BASIS-PREIS!
Günstiges Basis-Modell, vielseitig ausbaubar.
Hochwertige Aluminiumprofile, 6 mm Klarglas.
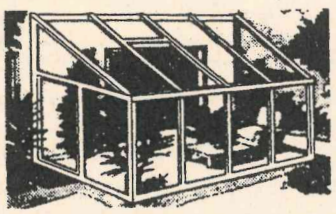
Im Dach Sicherheitsglas oder Steg-Doppelplatten. 1 Tür, 1 Dachklappe, Dachrinne mit Wasserspeiern. Markenqualität!
GmbH Brüggemann
Kunststoff-Fenster und -Haustüren direkt vom Hersteller

SV.-Holzmarkt
Ihr Arbeitsplattenspezialist
● Paneele, Profilbretter, Leisten
● Zuschnitte nach Ihren Angaben
● Sonderposten Regalböden
● Elektro- und Sanitärartikel
Oeventroper Straße 5
5760 Arnsberg 2 - Oeventrop
Telefon 02937/2275

Ein Hoch der Mode:

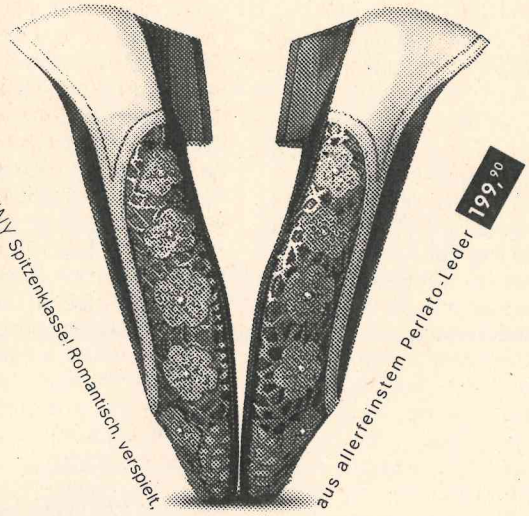

Schuh Prange
Arnsberg 2 · Steinweg

Samstag von 9-18 Uhr geöffnet

Jetzt zinsgünstige Finanzierung!

Solange Vorrat reicht:

Verwirklichen Sie Ihre Wünsche jetzt. Egal, ob Sie Bauen, Kaufen oder Modernisieren wollen.
Über eine Zwischenfinanzierung mit Wüstenrot Bausparen geht das sofort.

Rufen Sie an.

Die ganze Erfahrung WÜSTENROT DAS ORIGINAL BAUSPAREN der ältesten Bausparkasse

mit schmidt

MITARBEITER:
Klaus Adami
Ringstraße 3, 5760 Arnsberg 2, 02931-13641
Willi Keggenhoff
Mescheder Str. 64a, Sundern, Tel. 02933-2131
Marlies Matheja
Clemens-August.-Straße 65, Arnsberg 2, Tel. 02931-16592

31. 3. ist Wüstenrot-Tag.

Fensterbänke / Treppen aus:
MARMOR
GRANIT
SCHIEFER
KUNSTSTEIN
Freitragende Treppen

Seit 1948
Kachelofen + Luftheizungsbau
WILH. PESCH & SOHN
Zur Feldmühle 12, Arnsberg 2
Telefon (02931) 10488
Ausstellungs-Öffnungszeiten:
Mo.-Fr. 17-18.30, Sa. 9-13 Uhr (18.30 Uhr)
So. Freie Schau 10-12 Uhr

Fliesenverlegung

Fleisch und Wurst von Martin Wirth



Rinderschmorbraten zart und abgehangen	1 kg	**15,98**
Suppenfleisch Brust u. fl. Rippe	1 kg	**6,98**
Gehacktes, gemischt	100 g	**0,88**
Leberwurst grob- u. feinzerkleinert	100 g	**1,38**
Fr. Hähnchenkeulen	1 kg	**6,98**
Krautsalat ohne Konservierungsstoffe	100 g	**0,78**

Wir braten und grillen für Sie!

Jeden Donnerstag:
Kesselfrische Fleischwurst

Fleischerei
5760 ARNSBERG 2
Clemens-August-Straße 37 · Telefon 14741

City-Spiel 2000
Spielen Sie mit
in gemütlicher Atmosphäre
Brücken-Center Arnsberg

Ihre Tischlerei für individuellen Innenausbau

Innenausbau · Raumgestaltung
Tischlerei **STAMM**

Ihr Vorteil bei uns:
◆ Beratung ◆ Planung ◆ Ausführung

- Wohnräume · Schlafzimmer · Dachausbauten
- Schrankanlagen · Einbaumöbel · Einzelmöbel
- Haustüren · Zimmertüren · Treppenanlagen
- Decken- und Wandgestaltungen
- Gaststättenausbau · Büroausbau

K.-F. Stamm 5760 Arnsberg 2, Stadtbruch 71
Telefon 02931-15183

Keine Alternative zum Altstadttunnel

SPD-Ortsverein kämpft für eine sachgerechte und bürgerfreundliche Lösung des Verkehrs-Problems in Alt-Arnsberg

Jeder weiß es. So geht es nicht weiter: Nach der Neugestaltung des Neumarktes und der Aufhebung der Verkehrsumleitung durch das "Alte Feld" rollt wieder eine Verkehrslawine durch die Arnsberger Altstadt. Für die Anwohner der Bömer-, König- und Jägerstraße eine nicht mehr hinnehmbare Beeinträchtigung Ihrer Wohn- und Lebensqualität. Für die Schüler der den Neumarkt nahegelegenen Bildungsstätten stellt sich die Verkehrssituation im Bereich Neumarkt als zusätzliche, erhebliche Gefahrenquelle dar. Gleiches gilt für unsere Jüngsten, die den Kindergarten in der Twiete besuchen. Auch die Zeile der Wohnumweltverbesserung im Bereich Steinweg, Alter Markt, Lindenberg und obere Altstadt, deren Realisierung bereits weit vorangetrieben wurde, werden durch die bestehende Verkehrsmisere konterkariert.

Das, was jetzt jedem offenbar ist, hat der SPD-Ortsverein bereits vor Jahren erkannt und in seinem kommunalpolitischen Arbeitskreis eine Lösung erarbeitet. Das Stichwort heißt: ALTSTADT-TUNNEL - DAMALS WIE HEUTE -.

Unsere Argumente für die Lösung des Verkehrsproblems in der Altstadt haben wir bereits 1986 formuliert und der Öffentlichkeit vorgestellt. Zusammenfassend sollen sie hier schwerpunktartig dargestellt werden:

- absolute Entlastung der Altstadt vom Fern- und Durchgangsverkehr, da der Ziel- und Quellverkehr die A 46 direkt anfahren kann,

- Schaffung einer guten Anbindung der Neustadt und des Ortsteils Rumbeck,

- leicht ausbaufähige Knotenpunkte an den Tunnelköpfen.

Diese vor 5 Jahren formulierte Aussagen haben von ihrer Aktualität nichts eingebüßt; im Gegenteil, die Entwicklung des Verkehrs in den letzten Monaten bestätigt gerade jetzt ihre Richtigkeit. Selbst nach dem Bau der Autobahn A 46 bis Uentrop wird der vor allem auf die Arnsberger Neustadt jenseits der Ruhr gerichtete Ziel- und Quellverkehr und der starke Binnenverkehr noch ein derart hohes Fahrzeugaufkommen aufweisen, das auf den Hauptstraßen der Altstadt verbleiben müßte, wenn nicht eine weitere Entlastung durch den Altstadttunnel geschaffen wird.

Daher ist die Verwirklichung des Tunnelprojektes für den SPD-Ortsverein Arnsberg oberstes und unverzichtbares kommunalpolitisches Ziel. Denn nur so ist es möglich in unserer Altstadt eine lebendige Nutzungsvielfalt zu sichern und die baulichen Schönheiten in ihr zur Geltung zu bringen. Darüberhinaus kann allein der Altstadttunnel für die betroffenen Altstadtbereiche (betroffen sind ca. 1.000 Einwohner) eine spürbare Verbesserung der Wohn- und Umfeldqualität schaffen. Auch die Akzeptanz der Arnsberger Bürger für ihre Altstadt und deren heute noch vom Verkehr erstickten baulichen Schönheiten, wird wachsen, wenn der Straßenverkehr das geschlossene Altstadtgebiet nicht mehr durchschneidet. Wir, der SPD-Ortsverein Arnsberg sind der festen Überzeugung, daß nur das von uns angeregte Tunnelprojekt in Verbindung mit den anderen in diesem Bereich bereits realisierten und den begonnenen städtebaulichen Maßnahmen unserer Alststadt wieder das wird, was sie sein soll: ein geschäftlicher, kultureller und kommunikativer Mittelpunkt unserer Stadt. Kurz gesagt: ein Ort, zu dem wir Arnsberger gerne hingehen, verweilen und auch einkaufen würden.

Weil dem so ist, beobachtet der SPD-Ortsverein Arnsberg mit Sorge die jüngsten Entwicklungen in der Umsetzung des Altstadttunnelprojektes durch die Verwaltung der Stadt Arnsberg.

Dabei sollte doch eigentlich alles klar sein: der Rat der Stadt Arnsberg hatte in seiner Sitzung am 19.9.90 beschlossen, die 39. Änderung des Flächennutzungsplanes "Altstadttunnel Arnsberg" durchzuführen und offenzulegen. Nach Offenlegung hat er die Anregungen und Bedenken hinsichtlich der Planänderung erörtert und in seiner Siztzung am 12.12.1990 die 39. Änderung des Flächennutzungsplanes beschlossen. Auch die Aufstellung des Bebauungsplanes für den Altstadttunnel als einem für Alt-Arnsberg lebenswichtigems Vorhaben, ist soweit gediehen, daß bis spätestens Ende März 1991 der erforderliche Satzungsbeschluß durch den Rat erfolgen wird.

Umso unverständlicher war für den SPD-Ortsverein Arnsberg die Zeitungsmeldung, daß - obwohl der Altstadttunnel in das mittelfristige Förderprogramm des Landes Nordrhein-Westfalen aufgenommen worden war - ein Mittelabruf vor 1992 nicht erfolgen könne. Grund hierfür sei angeblich die Tatsache, daß die Verwaltung der Stadt Arnbsberg nicht alle Voraussetzungen für die Erteilung des erforderlichen Bewilligungsbescheides geschaffen habe.

Aufgrund der für Alt-Arnsberg herausragenden und elementaren Bedeutung des Tunnelprojektes hinsichtlich der verkehrlichen, städtebaulichen und wirtschaftlichen Entwicklung kann es nicht hingenommen werden, wenn dadurch eine erhebliche Verzögerung oder sogar das finanzielle "Aus" eintritt. Den Verantwortlichen müßte bekannt sein, daß angesichts eines erheblichen Investitionsbedarfs in den neuen Bundesländern künftig auch in Nordrhein-Westfalen Haushaltsmittel für derartige Vorhaben nur noch in wesentlich geringerem Umfang zur Verfügung stehen.

Daher richten wir unsere eindringliche Forderung an die Stadtverwaltung und alle politischen Kräfte unserer Stadt im Interesse und Wohl unserer Bürger alles zu tun, um kurzfristig die Realisierung des Altstadttunnels auch in finanzieller Hinsicht durchzusetzen.

Die nächste ARNSBERGER POST erscheint am 26./27. März!

DORMA tormatic

Non-stop in die Garage



z. B. bei Regen

Rund 180 Tage Sauwetter im Jahr: Da lohnt sich doch ein ferngesteuerter Garagentorantrieb. Ein DORMA tormatic-Antrieb! Weil er so einfach zu bedienen ist wie Ihre TV-Fernsteuerung. Weil er so robust ist, um die nächsten 20 Jahre Ihr Garagentor zuverlässig „Auf und Zu" zu machen. Weil er in fast jede Garage nachträglich eingebaut werden kann.

Noch heute Informationen anfordern!



DORMA tormatic

Wie von Zauberhand: Garage auf, Garage zu.

Beratung und Montage:

METALLBAU RAINER FINKE
ARNSBERG 2
Ruhrstr. 27a · Tel. (02931) 3006

Ostern · Kommunion · Konfirmation

Alles für den festlich gedeckten Tisch:
Servietten, Kerzen, Blütenringe.
Für Weißensonntag:
Kommunionkerzen, Gotteslob, Rosenkränze, Kreuze und Weihwasserbecken in großer Auswahl.

Geburtstag

Namenstag

Walter Röhrig

Gutenbergplatz 58 · 5760 Arnsberg 2 · Tel. 02931-14942

Wir gravieren Ihre Schreibgeräte zum Sonderpreis von 2,- DM

Hochzeit · Verlobung · Jubiläum

Falls Sie Druck brauchen!

Geschäftsdrucksachen aller Art:
Endlos-Formulare · Briefpapier · Rechnungsformulare
Lieferscheine · Kataloge · Preislisten
Niedrige Satzkosten durch Datenkonvertierung!

Privatdrucksachen zu allen Gelegenheiten:
Verlobungs-, Vermählungs- und Geburtsanzeigen,
Totenbriefe · Trauerdankkarten · Kaffeekärtchen
Briefpapier · Briefumschläge · Stempel u.v.m.

Satz+Druck F.-J. Molitor

Am Sonnenstück 21 · 5760 Arnsberg 2-Oeventrop
Telefon 02937-2480 Telefax 02937-2482

Wer nicht inseriert
wird vergessen!

Wir laden Sie herzlich ein

zu unserer Aktion:

"KUNST AM EI"

Eierkünstlerinnen
zeigen Ihr Können
und geben Tips.

Küche+Tisch

Am Brückencenter - 5760 Arnsberg 2

Austräger
für Gierskämpen gesucht.
Arnsberger Post- Tel. 02937-2480

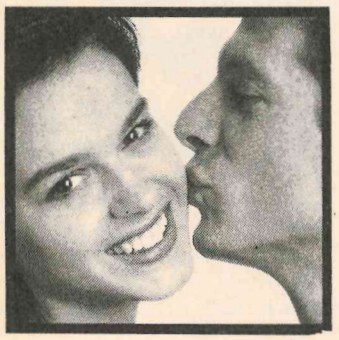

WER AUF QUALITÄT STEHT – KOMMT ZU UNS!

Treffpunkt Interfunk

RADIO BUCHARDT

Gutenbergplatz · Tel. 10731

INTERFUNK INTERFUNK INTERFU

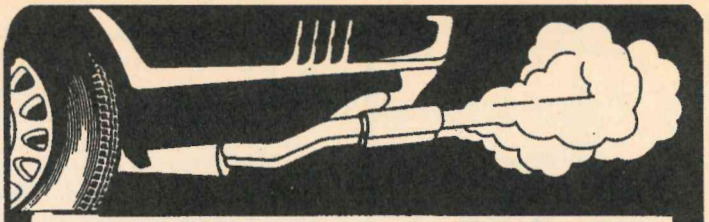

Damit Ihr Auto im Frühling spurt

IHR SPEZIALIST FÜR:

- **Auspuffanlagen**
- **Stoßdämpfer**
- **Bremsen**
- **Inspektion**

Erstausrüsterqualität

Wir helfen mit System

Hechler & Schütz

5760 Arnsberg 2 Niedereimerfeld 9
Telefon (0 29 31) 7 73 70

BOSCH DIENST

Auch ein tolles Ostergeschenk:
***DURCH DIE JAHRE** von Klemens Pröpper*
erhältlich für 48,- DM im Arnsberger Buchhandel

VW Polo Fox Coupe Kat.
Modeljahr 1987
33 kW, 45 PS,
65.000 km **11.500,-**

VW Passat Variant CL
5-Gang, Kat.
Modelljahr 1989
66 kW, 90 PS,
39.000 km
Dachreling, Radio **24.500,-**

BMW 316
Modelljahr 1982
66 kW, 90 PS
Radio, M+S-Räder,
Alu-Felgen **5.300,-**

Audi 80 18, S
Automatic, Kat. Modelljahr 1987,
66 kW, 90 PS, 28.000 km
Servolenkung, Radio gamma
23.600,-

VW Scirocco GTL
Automatic, Modelljahr 1987,
55 kW, 75 PS, 38.000 km,
Radio, Metallic, Alu-Räder
17.300,-

VW Passat CL Limousine
Modelljahr 1983
66 kW, 90 PS, 66.000 km,
Radio **8.300,-**

Autohaus JOST

Ihr V·A·G-Partner für Volkswagen und Audi

V·A·G Audi

Clemens-August-Str. 75–77 · 5760 Arnsberg 2 · Tel. (0 29 31) 17 06

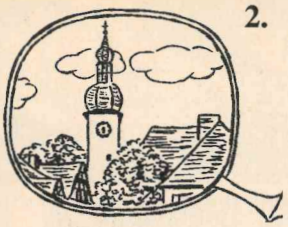

Arnsberger Rückspiegel

von Franz-Jörg Schulte

Es gibt ihn also doch noch! Allen Unkenrufen zum Trotz und entgegen der Meinungen vieler Wetter-Spezialisten und Klima-Propheten hat sich der Winter in diesen Tagen (heute ist Mittwoch, der 13. Februar) auch und vor allem im Sauerland durchgesetzt. Das freut nicht nur die Kinder, sondern auch die Arbeiter auf dem Alten Markt, die unverhofft in den Genuß der Schlecht-Wetter-Leistungen kommen. Für den Weiterausbau im Wohnumfeldförderungspro gramm von Arnsberg-alt ist das eher weniger schön - kommen doch nun die vorgesehenen Fertigstellungstermine August-September ernsthaft in Gefahr. Man kann mit Sicherheit annehmen, daß der Wintereinkehr der Hauptentschuldigungsgrund seind wird, wenn es langsam Herbst wird und die "Prachtstraße" immer noch nicht voll funktionsfähig ist.

Hoch ging es her auf der Info-Veranstaltung im Alten Rathaus. Die CDU hat geladen und ca. 50 Anwohner, Ggeschäftsleute und andere interessierte Bürger von Steienweg/Alter Markt und Neustadt diskutierten mit Stadtplaner Wolfgang Robrahn die Probleme des Handels analog des Dannenberg-Gutachtens. Auch ich habe natürlich "ordentlich Dampf" abgelassen. Eines allerdings scheint mir etwas zu kurz gekommen zu sein, nämlich die Tatsache, daß wir Händler nicht nur Entwicklungen, Tendenzen und Fehl- oder Zu-Langsam-Planung als einzige Ausrede benutzen dürfen. Wir sollten auch an die eigene Brust klopfen! Wir Gewerbetreibende haben für die historische Einkaufsmeile Nr. 1 in Alt-Arnsberg eine besondere Verantwortung; die von vielen Besuchern aus nah und fern bestaunte malerische Altstadt-Kulisse darf uns nicht davon abhalten, endlich aus dem Tiefschlaf zu erwachen. Wir müssen uns in besonderem Maße darum bemühen, Akzente hinsichtlich von Outfit unserer Läden und seiner Fronten und im Bereich der Leistungsmöglichchkeiten und Fachkompetenzen zu setzen. Und dazu gehört auch ein Spitzensortiment, welches dem Wandel im Verbraucherverhalten Rechnung trägt; denn ohne ein atraktives Waren-Programm gibt es auch kein Spitzengeschäft!

Wir müssen auf den beratungsintensiven Einkauf setzen, wo Service-Bereitschaft und eine ansprechende Atmosphäre Priorität haben. Also - Massenware out - individuelle Konzepte und entsprechende Angebote in gepflegter Atmosphäre - in. Daß nur dieses der Weg sein kann, zeigen ja schon ein Teil der Betriebe, hier darf ich in aller Bescheidenheit zumindest die Parfümerie meiner Frau dazu zählen.

Zu meinem Artikel über den Golfkrieg ist die Resonanz der Leser unwahrscheinlich groß. Die Meinungen dazu waren für mich ermutigend. Sie sind auch eine Bestätigung, einfach über das allgemeine Blabla hinwegzugehen und tatsächlich heiße Eisen anzupakken. Ich verspreche meinen Lesern, auf dieser Linie zu bleiben, obwohl die Wahrheit für mich als Kaufmann auch seine Risiken in sich birgt, so traurig wie das auch ist. Was den Golfkrieg angeht - jetzt wo ich den Artikel schreibe, ist er leider noch nicht beendet - so bin ich genau wie Sie alle über die Bilder vom zerstörten Basra oder Bagdad und über die vielen Toten entsetzt. Und es ist ebenfalls traurig, daß Krieg als Durchsetzungsmacht, so lehrt es uns die Geschichte, unter uns Menschen leider zu selten verhindert werden kann; denn - ohne Macht kein Recht, und ohne Recht kein Friede. Friede ohne Recht ist Erstarrung in Diktatur. Hilf- und Sprach- und Gegenhandlungs-Unähgigkeit hilft uns nicht weiter; denn danach folgt nur noch das Chaos, der Untergang, Anarchie, Zerstörung der Menschlichkeit. Dazu kommt für uns Deutsche, daß die augenblickliche Aussteiger-Mentalität vor den Problemen dieser Erde und die damit verbundene Ignoranz einer internationalen Verantwortung, die gerade wir Deutsche haben sollten, uns mit Sicherheit in Zukunft "mehr als nur auf das Butterbrot fallen wird", warten wir's ab.

Der Karneval, liebe Leser, fand auch hierzulande nur sehr verhalten statt. Viele Wirte hatten einen Umsatz-Rückgang von bis zu 50-75% - und das ist natürlich eine ganze Menge; denn die Kosten für Mieten, Mitarbeiter, Strom, Steuern etc. machen vor einer Krise nicht halt. Besonders betroffen hier sicherlich Schützenbruder Dietmar Wosberg. Schließlich ist die Bewirtschaftung der Festhalle in der Promenade seine Existenz. Und gerade bei ihm fielen ja mit 3 Karnevalsveranstaltungen de kath. Frauen, der Blau-Weiße Abend vom SV 09, vom Angler Verein, dem Fest der 4. Kompani und weiteren Großveranstaltun gen wesentliche Umsatzgrundla gen ganz aus. Lieber Dietmar, d gibts nur eins: Wenn der Golfkrieg vorbei ist, wird bei Dir nachgefei ert, daß "die Wände wackeln" Zum Teil wurden die ausgefalle nen Feste schon neu terminiert Und wenn ich dabei bin, verspre che ich Dir: Ich trinke ein paa Bierchen mehr!

Noch ein kleiner Hinweis "au bessere Zeiten". Eine wichtige Nachricht für alle Freunde des Humors und guter Witze: Müllers "Lehne" auch "Müller-Thurgau" genannt, der Unverwüstliche, seines Zeichens Zuchthaus-Direkto in Werl (oder noch mehr) geht in Pension und stellte seine Zelte wieder in seiner Heimatstadt Arnsberg auf . . . in zweieinhalb Jahren, so hat er es schon listig angedroht . . .

Das wars mal wieder, jetzt gehe ich erst mal Skifahren in mein geliebtes Allgäu, nach Oberjoch (Arnsberg III), der Iseler und zahlreiche Musikanten warten schon, und da fällt mir gleich mein Lieblingslied ein: Es kommt doch alles so wie es muß, im Leben, es gibt nicht nur Regen, auch Sonnentägle . . .

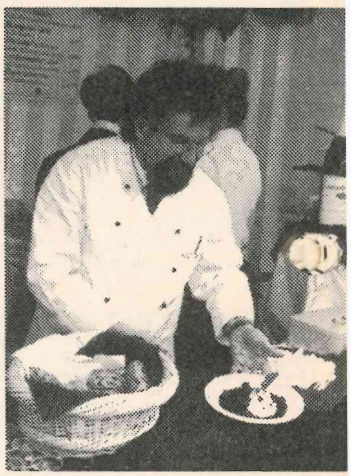

Küchenchef Dietmar Wosberg hatte große Einnahme-Verluste durch die ausgefallenen Karnevalsveranstaltungen in der Festhalle der Arnsberger Bürgerschützen.

DANIEL HECHTER
PARIS

Carlo Colucci®

DIE ALTERNATIVE
in der Herrenmode

Herrenausstatter
N. Brüggemeier

Rumbecker Straße 4
5760 Arnsberg 2
Tel. 02931/10674

Festhalle & Menueservice
Küchenmeister Hans-Dietmar Wosberg
* Ihr Fachmann für gepflegte Gastronomie *
Ehmsenstraße 72 · Telefon 02931-3919 oder 10138
5760 ARNSBERG 2

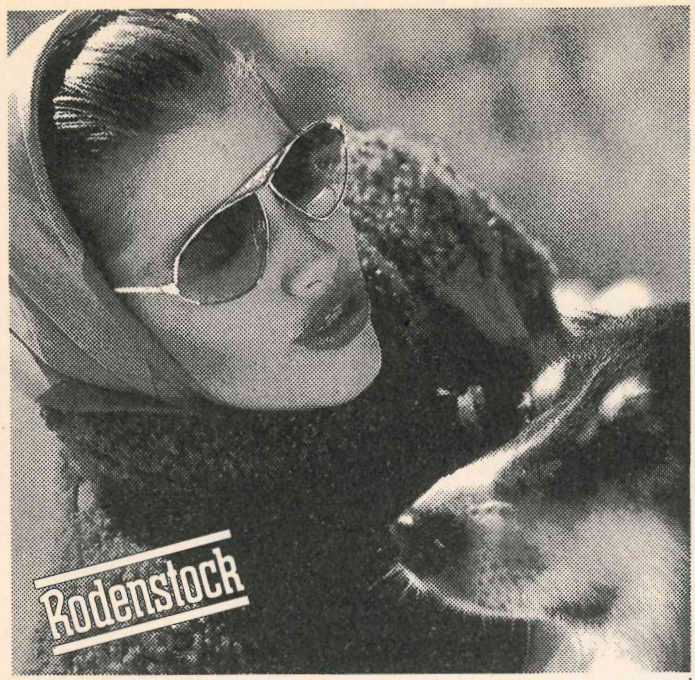

Averbeck

Hörgeräte-Akustik

Ihr Partner für Hörprobleme
Perfekt in Ihrer Versorgung
Zuverlässig beim Service

— Hörtest jederzeit —

5760 Arnsberg 2 · Brückenplatz 5

Alle Vorteile in Ihrer Hand

Bausparkasse-Bank-Versicherung — diese drei Säulen bilden die leistungsfähige Wüstenrot-Gruppe. Auf dem Markt ein Begriff und ein Synonym für Erfolg. Mit einer starken Außenorganisation und einer Angebotspalette, die ihresgleichen sucht.

Für den Raum Arnsberg suchen wir den/die

Finanzberater(in)

Sie bieten
— Einsatzbereitschaft
— Ihren Willen zum Erfolg
— verkäuferisches Können
Wir bieten
— solide Ausbildung
— finanzielle Absicherung
— die Chance zum beruflichen Aufstieg

Bewerben Sie sich, auch wenn Sie nicht »vom Fach sind«. Schreiben Sie uns bitte oder rufen Sie uns einfach einmal an. Wir rufen zurück. Wenden Sie sich an unseren Generalagenten Josef Schmidt, Wüstenrot-Beratungsstelle Sundern, Hauptstraße 109-111, Telefon 0 29 33/26 59.

wüstenrot

ACHTUNG! Tele-Kinofilm-Decoder für PAY-TV zu verk.; **NEU!** Produkt gegen Radarfallen, RTL berichtete. 14 Tage Umtauschrecht! **Fa. Dipl.-Ing. Meyer, Tel. 04921-2784/32886, 24 Std. besetzt.**

Die Continentale

mehr als eine Versicherung

Mal angenommen,



Sie lesen in der Zeitung immer die kleinen Artikel über „Unfälle im Haushalt". Bevor Sie in der Zeitung stehen, sollten Sie mit uns reden . . .

...kein Problem

Ihre Continentale.

Geschäftsstelle Arnsberg: Hans-Dieter + Hans-Jürgen Mell
Auf der Alm 10 · 5760 Arnsberg 2 · Tel. (0 29 31) 37 52

Orthopädie-Technik
Das Sanitätshaus

...denn hier sind die Fachleute!

Wir bieten den Gesundheitsservice nach Maß:

z.B. Fußeinlagen



Wenn Ihr behandelnder Arzt Ihre Fußbeschwerden mit Einlagen behandeln will, dann sind wir von der Orthopädie-Technik – Das Sanitätshaus Ihr Partner für die technische Versorgung. Wir sind heute in der Lage, Einlagen herzustellen, die in fast jeden Schuh passen.

Orthopädie-Technik Knapp

Clemens-August-Straße 43, 5760 Arnsberg 2
Telefon (02931) 16617

MobiLine

jetzt zugrei

Der Abholmarkt von Wortmann

In unserem SB-Lager jede Menge Sonderangebote.

Zögern heißt: Geld verschenken!

Kiefernschrank
natur lackiert,
Front massiv,
130 x 60 x 187
DM 798,–



Polster-Garnitur
jung und chic
Kompl. ohne De
998,–

268.–
Kleiderschrank, Astfichte-Nachbildung.
Ca. 100 cm breit.

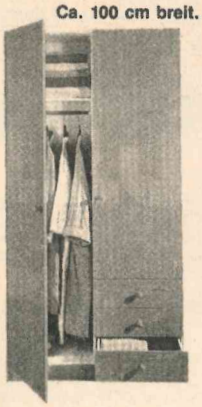

198.–
iefernschrank natur
ckiert, Front massiv.
a. 167x57x199 cm.

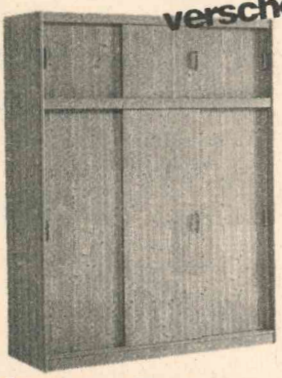

Schwebetürenschrank, Astfichte-Nachbildung. **348.–**



348.–
Ca. 78 cm breit.

Alles Abholpreise

Kommoden in Kiefer massiv, mit Kugelfüßen.



228.–
Ca. 80 cm breit.

Kommoden in Astfichte natur.



348.–
Ca. 78 cm breit.

Alles Abholpreise



Drehstuhl höhenverstellbar.
99.–
Ca. 50 cm breit.

176.–
Ca. 80 cm breit.



ab **78.–**
Schreibtischstuhl versch. Motive.

Alles Abholpreise



265.–
Schreibtisch, Kiefer massiv.

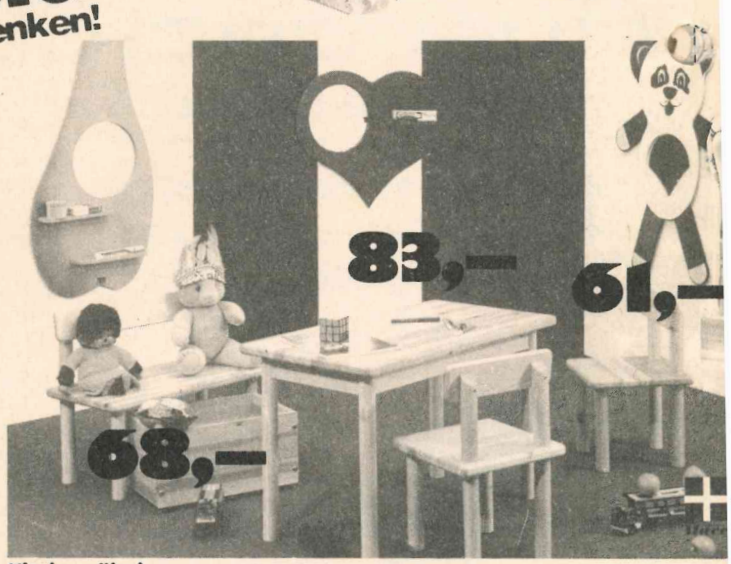

83,–
61,–
68,–

Kindermöbel
Kinderstuhl, Kiefer massiv. . . **61,–**
Kindertisch, Kiefer massiv. . . **68,–**
Kinderbank, Kiefer massiv. . . **83,–**



Alle unsere Preise verstehen sich ohne Dekorationen wie Bettzeug, Lampen, Bilder, Gläser, Phonogeräte usw.

ALL
ABH
PRE

Wohnlandschaft, bestehend aus:
Bettcouch (Liegefläche ca. 190 x 100 cm) **1698,–**
Bettcouch mit zwei Sesseln
1298,–

Kommoden
Front massiv, Kiefer furniert versch. Größen
DM 98,–
DM 129,–
DM 248,–

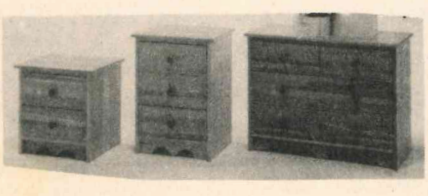



lädt ein zu einer Tasse Kaffee, Kuchen kleinem Imbiß, gepfle Pils, Wein und alkoho freien Getränken zu b ders günstigen Preise







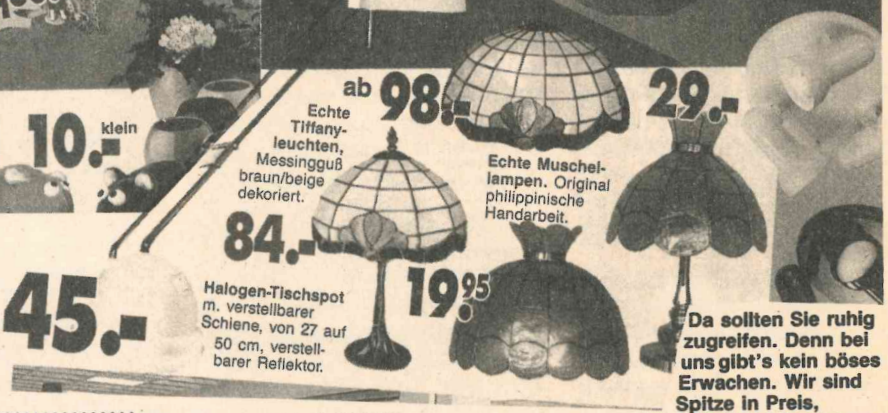

Da sollten Sie ruhig zugreifen. Denn bei uns gibt's kein böses Erwachen. Wir sind Spitze in Preis, Qualität und Leistung.





Betten-Programm
Kiefer massiv
2-fach
lackiert

passende Konsole DM 138,–



Schränke in vielen Ausführungen und Größen z.B.:

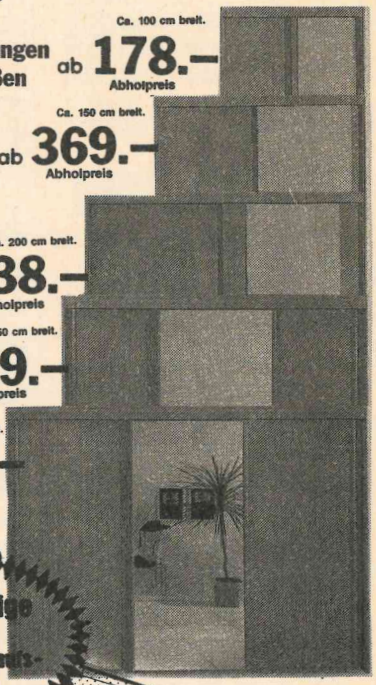

Geschäftszeiten:
Montag bis Mittwoch, Freitag
durchgehend von 9.15 - 18.30 Uhr
Donnerstag von 9.15 - 20.30 Uhr
Samstag von 9.15 - 13.00 Uhr
langer Samstag von 9.15 - 18.00 Uhr

Hochwertige Möbel zu Lagerverkaufspreisen



Achtung! Langer Samstag: Bis 18 Uhr geöffnet.

Langer Donnerstag bis 20.30 Uhr geöffnet!

Wohnwelt Wortmann

Das war los in Niedereimer!

Zwei Jahre haben wir praktisch überhaupt keinen Winter gehabt, dafür aber hat er uns jetzt kalt erwischt. Nach einem recht milden Januar hat der Februar in diesem Jahr kräftig zugeschlagen: Dauerfrost über eine längere Zeit mit Tiefsttemperaturen von ca. 17 Grad C ließen alles tiefgefrieren, selbst die Ruhr war teilweise zugefroren. Dabei fiel immer wieder schönster Pulverschnee, der allerdings manchem Autofahrer an den Steilstrecken zu schaffen machte, weil das obligatorische Salz den Schnee z. T. bei der Kälte nicht mehr wegtaute. Erheblicher Schneefall mit kräftigen Verwehungen sorgte zum Abschluß der Frostperiode (15.02.) für nahezu chaotische Verkehrsverhältnisse: auf der B7 lief praktisch nichts mehr, und im Ort blieben die Autos gleich serienweise im Schnee stecken.

Behindert durch die Schneelage waren natürlich vor allem die Senioren, die sich bei solchem Winterwetter am sichersten noch zu Hause fühlen. Trotz schneeglatter Straßen und Gehwege kamen aber immerhin noch ca. 35 Senioren zum großen Seniorennachmittag (13.02.) ins Stephanushaus und ließen sich durch die hilfreichen Caritas-Helferinnen bei Kaffee und Kuchen ein wenig verwöhnen. Als besondere Programmüberraschung konnte Frau M. Romanowski die z. Zt. kälte-geprüften Senioren in sommerliche Gefilde entführen. Das Ehepaar Hendriks begeisterte die Senioren mit einem hervorragenden Diavortrag von der Insel Kreta und verzauberte das Stephanushaus im kalten Niedereimer für kurze Zeit in eine warme Mittelmeerinsel.

Daß wirklich Winter herrscht, bekam auch der Bezirksausschuß auf seiner Sitzung in der Halle Friedrichshöhe (13.02.) zu spüren: die Heizung funktionierte mal wieder nicht richtig. Der Ausschuß bekam so am eigenen Leibe zu spüren, daß die Forderung des Vereinsring, die Halle Friedrichshöhe zu renovieren und umzubauen, mehr als berechtigt ist. Leider aber stellte sich in der Sitzung, die in der Hauptsache den Haushalts- und Investitionsplan der Stadt zum Thema hatte, heraus, daß zunächst konkrete Pläne erarbeitet werden müssen, bevor Gelder bewilligt werden können.

Ums liebe Geld ging es auch bei der Generalversammlung des TuS (19.01.): der TuS erhöhte die Beiträge für seine Mitglieder. Aber, und das wurde in den verschiedenen Berichten der Fachwarte mehr als deutlich, der TuS hat seinen Mitgliedern auch Einiges zu bieten, und die sportlichen Leistungen im Verein können sich durchaus sehen lassen. Dafür sprechen die vielen Sportabzeichen, die der 1. Vorsitzende Josef Voß, er wurde wie auch der Geschäftsführer Fr.-J. Sonntag einstimmig wiedergewählt, den Junioren wie auch den Senioren überreichen durfte. - Den Schülern und Jugendlichen waren die Sportabzeichen schon am Nachmittag in der Hauptversammlung der Jugendabtlg. überreicht worden. Bei dieser Veranstaltung wurde u.a. auch der Vorsitzende der Jugendabtlg. H.-W. Röttgers in seinem Amt bestätigt.- Neben den Ehrungen der Jubilare nahm auch die Planung für das kommende Jahr einen breiten Diskussionsraum ein, bevor man zum gemütlichen Teil der Versammlung überging.

Rückblick auf das vergangene Vereinsjahr, Wahlen zum Vorstand sowie Pläne für das kommende Jahr waren auch bei der Jahreshauptversammlung des VdK (05.02.) die wichtigen Themen. Der Vorsitzende K.-H. Kaiser wollte eigentlich nicht mehr für das Amt kandidieren, stellte sich aber doch noch einmal in den Dienst des Vereins, da sonst niemand für diese Funktion zu finden war. Ebenfalls Schriftführer P. Geiler und Kassiererin Fr. Kaiser wurden in ihr Amt wiedergewählt. Hauptthema der Generalversammlung des SGV (16.02.) war, für die Abtlg. Niedereimer eine eigene Vereinssatzung zu entwikkeln und somit die Vereinsarbeit in geregelte Bahnen zu leiten. Dadurch sollen z. B. auch, so der 1. Vorsitzende H.-J. Gräpel, die Vorstandswahlen einen 4-Jahres-Rhythmus erhalten. Alle 2 Jahre wird jeweils die Hälfte des Vorstandes neu gewählt, und so ist die Voraussetzung gegeben für eine sinnvolle und kontinuierliche Vorstands- und Vereinsarbeit. In diesem Zusammenhang wurde der Vorstand in der momentanen Zusammenstellung einstimmig bestätigt. Im weiteren Verlauf des Abends referierte Förster Neuhäuser über die bevorstehende Gründung des Naturschutzgebietes "Waldreservat Breitenbruch-Neuhaus im Arnsberger Wald", zu dem auch Teile des Niedereimer Gebietes gehören werden. Bei dem üblichen Rückblick auf das verflossene Wanderjahr wurde u.a. eine Wanderung hervorgehoben: in mehreren Etappen war der Verein von der Quelle der Ruhr bis zur Mündung in den Rhein nach Duisburg, immerhin stolze 250 km, gewandert und hatte dafür einen besonderen Preis erhalten.

Wenn es um einen Preis gegangen wäre, hätten die Damen, die an dem Kurs "Osterschmuck" des Missionskreis teilgenommen haben, mit Sicherheit alle einen bekommen. Unter der fackundigen Anleitung von Ritta Wieschmann wurden zunächst Eier mit Naturfarben gefärbt und/oder mit Dekofarben bemalt. Diese kleinen Kunstwerke wurden dann nach persönlichem Geschmack noch zu österlichem Schmuck, Eierkränzen und/oder Stockeiern kombiniert und zusammengestellt. Eigentlich ist es schade, da die kleinen Kunstwerke aus solchen oder ähnlichen Kursen nicht mal in einer Ausstellung oder ähnlicher Form einer breiteren Öffentlichkeit gezeigt oder angeboten werden.

Weniger um Preise, schon gar nicht ums Vorzeigen in der Öffentlichkeit geht es den Damen, die am Gymnastikkurs der KFD teilnehmen. Spaß an der Bewegung, Freude an Tanz und Rhythmik, Erholung für den Alltagsstreß und körperliche Fitness sind die Ziele, um die sich die Damen mit Reifen, Seil, u.a. Sportgeräten unter der fachkundigen Anleitung von Frau Schernikau jeweils am Mittwochmorgen im Stephanushaus bemühen. Offensichtlich bereitet dieser Kurs viel Freude, denn er wird trotz vielfältigen Sportangebotes durch den TuS gern angenommen und fand auch jetzt wieder genügend Teilnehmer.

Da die Teilnehmerzahlen bei den Meßdienern insgesamt gesunken sind im Vergleich zum Vorjahr, freute sich P. Runde besonders ber die 8 "neuen", die er am 10.02. feierlich in die Schar der Ministranten aufnehmen konnte. Als sichtbares Zeichen, daß diese jungen Menschen bei den "Bauarbeiten am Hause Gottes" helfen wollen, überreichte ihnen P. Runde eine Plakette mit der Inschrift: "Wer mir dienen will, folge mir nach!". Pfarrgemeinderatsvorsitzender W. Schneider sprach den neuen "Hilfsarbeitern Gottes" Mut zu und schenkte ihnen als Anerkennung eine Graphik der Stephanuskirche.

N.B

HKM

Möbelhof GmbH
5760 Arnsberg 2

Inh. Theo Blume u. Walter Kneer

Clem.-Aug.-Str. 95,
Tel. 02931-2020

RELAX Powerlift:
Aufstehen leicht gemacht.

Dieses Modell ist die segensreiche Erfindung für jene Menschen, die sich Unterstützung beim Aufstehen wünschen. RELAX Powerlift bringt Sie automatisch mit stufenloser Verstellung in jede beliebige Liege- und Fernsehposition und hilft beim mühelosen Aufstehen. Alle Funktionen werden durch einen Elektromotor (VDE-geprüft) gesteuert.

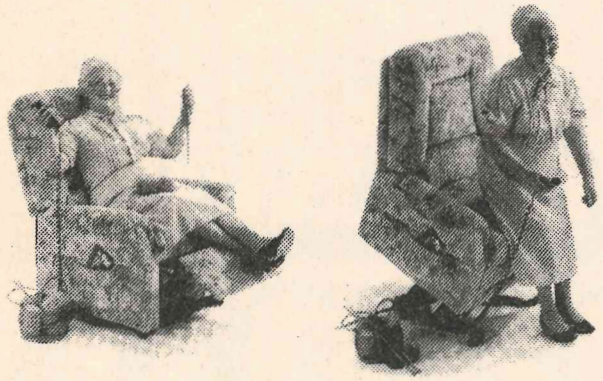

Am Langen Samstag von 9-18 Uhr geöffnet.

Markisen zu WINTERPREISEN

Jetzt Tiefpreise! Jetzt kaufen!

- Gestell natur oder farbig
- 75 Dessins, Dralon
- Kurbel oder Elektro

Gardinen • Markisen
Müller
5760 Arnsberg 2
Brückencenter
Tel. (0 29 31) 1 20 44

ARNSBERGER POST
Herausgeber: F.-J. Molitor, Am Sonnenstück 21, 5760 Arnsberg 2, Telefon 02937/2480, Telefax 02937-2482.
Herstellung: Satz+Druck F.-J. Molitor, Am Sonnenstück 21, 5760 Arnsberg 2, Telefon 02937-2480, Telefax 02937/2482.

Die Fachmann-Seite

Autolackiererei

Karl-Heinz Arnold
Clemens-August-Straße 93
Telefon (02931) 10947

Autovermietung

Autovermietung
GUNKEL
Arnsberg 2, Tel. (0 29 31) 70 77

Anzeigen

ARNSBERGER POST
Am Sonnenstück 21
02937 - Tel. 2480 - Fax 2482

Bastelbedarf

Bastelstübchen E. Langner
Ambecker Str. 9 · Tel. 14497

Bürotechnik

Werner Mörchen
Hans-Peter Wahle
Büromaschinen und Reparaturen
Klosterstraße 6 · Arnsberg 2
Telefon 02931/4412

Werner Bartmann
POSTALIA-Frankiermaschinen
Büromaschinen - Reparaturen
Abg. 2 · Alter Markt 22 · Tel. 3355

Briefpapier

Satz + Druck F. J. Molitor
Am Sonnenstück 21
02937 - Tel. 2480 - Fax 2482

Dachdecker

Willy Hesse
Hammstraße 3-7 · Tel. 4046

HERMANN VOGT
GmbH
MEISTERBETRIEB SEIT 1910
BEDACHUNGEN · BAUKLEMPNEREI
Arnsberg 1 Hüsten Kampstr. 17
oder (0 29 32) 3 32 52

Med. Fußpflege

Hans-Dieter Degen
Steinweg 3 · 5760 Arnsberg 2
02931 / 4455 · Privat 16650

Astrid Mand-Linke
Königstr. 9 · Tel. 12652

Rudolf Schulte
med. Fußpflege ZFD
Nagelspangen-Orthesen-Ballenschalen
Alle Krankenkassen
Abg., Clem.-Aug.-Str. 60, Tel. 12182

Elektro-Installation + Reparaturen

Elektrohaus Burmann
Inh. F.J. Kölsch
An der Feldmühle · Arnsberg 2
Telefon (02931) 10564
Meisterbetrieb im Elektrohandwerk
Ihr Fachhandelspartner in Arnsberg

Hermann Riese
Ringstr. 70-72 · 5760 Arnsberg 2
Telefon 02931-10792

Siebert & Kunkel
Wintroper Weg 106 · Arnsberg 2
Telefon (02931) 10586

Peter Schulenkorf
Kurfürstenstr. 17 · 02931-10437

Fußböden

maler sauerland®
Arnsberg 1, Tel. 02932/26446

Parkett Sapp
Teppichboden · PVC und Parkett
Zu den Werkstätten 19 · Tel. 13138

Haarersatz v. Fachmann

Zweithaar, alle Kassen.
Friseur Wagner · T. 15655.

Heizungsbau

S+H GmbH u. Co. KG
E. Fiedler
Clem.-Aug.-Str. 43 · Tel. 10815
Notdienst bis 22.00 Uhr

Peter Schulenkorf
Kurfürstenstr.11·02931-10437

Ist Ihre Heizung – *veraltet?* – *unwirtschaftlich?* – *umweltbelastend?* Wir prüfen und helfen. Anruf genügt!
Vollmer Über 40 Jahre im Dienste der Heizungstechnik
Heizung · Klima · Sanitär
Von-Siemens-Straße 3
5760 Arnsberg
Telefon
(0 29 32) 2 71 01 / 2 23 93

Wolfgang Kaatz
Am Hopfenberg 35, Tel. 12006
Sanitär- und Heizungsbau

Hausgeräte-Kundendienst

Siegfried König
Apostelstr. 8 · Tel. 02931/3555
Siemens · Constructa · Bosch · Küppersbusch AEG

Innendekoration + Gardinen-Reinigung

Fette
Raumausstatter-Fachbetrieb
Alter Markt 11 · Tel. 3038

Herbert Müller
Raumausstattung · Teppichboden
Am Brückencenter · Tel. 12044

Inserieren bringt Gewinn!

Kunststoff-Fenster

Glas-Schlimbach
Ruhrstraße 46 - 50
Telefon (02931) 1700

Hennecke GmbH
Inh. Brüggemann
0291-2712 · Meschede-Enste

KFZ-Handel, Reparat. Abschleppdienst

Gerhard Deubel
VERGASER-Service · Oeventrop
Glösinger Str. · Tel. (02937) 6562

J. Toch
Autoservice · Reparat. aller Art
Hammerweide 24 · Tel. 4129

Dieter Tschenisch
Hammerweide 27 · Tel. 13454
Reparaturen aller Fabrikate!
Abschleppdienst Tag und Nacht!

Klempnerei, Installat.

Norbert Liesenfeld
Jägerstraße 46 · Tel. 3514

Bruno Bause
Unterm Römberge 4 · Tel. 3748

Peter Schulenkorf
Kurfüstenstr. 17 · 02931/10437

Maler/Lackierer

maler sauerland®
Arnsberg 1, Tel. 02932-26446

Alfred Hachmann
Hohe Str. 19 · 02937/1723

Masskonfektion vom Fachmann

Norbert Brüggemeier
City-Center · Tel. (02931) 10674

KNECHT
Textil – Schneiderei
Oeventrop

Markisen

Herbert Müller
Am Brückencenter · Tel. 12044

Metallbau, Stahlbau, Schlosserei

Huß & Knauer
Apostelstraße 5 · Tel. 3414

Orthopädie-Einlagen

Für Knick-, Senk-, Spreiz- u. Hohlfüße – nach Maß und Gipsabdruck –
Alle Krankenkassen
Rudolf Schulte
Arnsberg 2, C.-Aug.-Str. 60, Tel. 1282

Radio, Fernsehen, Phono

Radio Buchardt
Gutenbergplatz
Telefon (02931) 10731

Stuckgeschäft

Tillmann GmbH
Außen- u. Innenputz · Innenausbau
Reparaturarbeiten · Vollwärmeschutz
Piusstr. 6 · Telefon 02931-10793

Dieter Rocholl
Außen- u. Innenputz · Altbausanierung und Vollwärmeschutz
Tel. Freienohl 6384 · Oeventrop 1018

Stein- und Bildhauer

Grabmale Max Hein
Hellefelder Straße 59a
Telefon (02931) 16459/15927

Stempel

Satz + Druck F. J. Molitor
Am Sonnenstück 21
02937 - Tel. 2480 - Fax 2482

Schreinerei

Josef Belecke
Clem.-Aug.-Str. 69 · Tel. 10515

Schreinerei PLÖGER
5760 Arnsberg 2
Niedereimerfeld 7 · Tel. 02931-6822

Totenbriefe

Satz + Druck F. J. Molitor
Am Sonnenstück 21
02937 - Tel. 2480 - Fax 2482

Vermählungsanzeigen

Satz + Druck F. J. Molitor
Am Sonnenstück 21
02937 - Tel. 2480 - Fax 2482

Vereins-festschriften
in hochwertiger Ausführung besonders preiswert liefert
Satz + Druck Franz-J. Molitor
Am Sonnenstück 21
5760 Arnsberg 2
Tel. 2480 · Fax 2482

Leserbriefe

Zu unserem Leitartikel in der letzten Ausgabe über den Golfkrieg erhielten wir zahlreiche (ausschließlich) positive Anrufe und Leserbriefe, die wir aus Platzgründen leider nicht alle veröffentlichen können. Stellvertretend für alle, die ihre Meinung äußerten, drucken wir hier zwei Leserbriefe ab.

Ich möchte an dieser Stelle Ihnen, lieber Herr Schulte, für den Artikel in der „Arnsberger Post" danken. Er spricht sicherlich uns alle an und hat mich zumindest tief bewegt. Da ich selber Mutter von zwei Kindern bin - in dem Alter Ihrer beiden - habe ich Florian (12 J.) und Oliver (10 J.) Ihren Artikel aus der „Arnsberger Post" vorgelesen. Ich glaube, sie haben endlich verstanden, worum es im Golfkrieg geht. Niemand ist für den Krieg! Aber wenn es keine andere Lösung gibt, sollten wir alle still in uns gehen, nicht demonstrieren; und den tapferen Soldaten danken, die für uns alle kämpfen, ja sogar ihr Leben lassen.

Genug der Worte über den schrecklichen Golfkrieg.

Ich möchte Ihnen an dieser Stelle, lieber Herr Schulte, für all die wertvollen Artikel in der „Arnsberger Post" danken. Wir Arnsberger lesen sie aufmerksam mit viel Interesse. Ich weiß es zu schätzen, daß gerade Sie als Geschäftsmann sich noch die Zeit nehmen, für uns zu schreiben.

Ich danke Ihnen.

ELKA RECHTSPRECHER

Der Firma F.-J. Molitor gilt mein Dank, diesen Bericht gedruckt zu haben (besonders als Leitartikel). Auch meine Hochachtung allen Vereinen, die ihre Karnevalsveranstaltungen absagten.

Ein besonderer Dank an die KLAKAG, für ihre sehr frühe Absage.

Meine sehr hohe Anerkennung dem Verfasser dieses Berichtes, Herrn F.-J. Schulte.

Eine eindeutig friedliche und klare Stellungnahme und keine geistlose Parole, wird hier dem Leser vermittelt.

Hätten die großen Medien nur sinngemäß solche Berichte ausgestrahlt oder gedruckt, so wäre mit Sicherheit die Kritik aus der ganzen freien Welt an unserem jg. vereinten Deutschland, nicht so groß gewesen.

Als Schützenhauptmann einer christlichen Bruderschaft bin ich stolz und dankbar zugleich: über die KLAKAG, über den Herausgeber Herrn Molitor und besonders über den Verfasser F.-J. Schulte.

FRIEDEL BRÄUTIGAM

Freienohl

Haushaltshilfe
1 x wöchentlich
in Oeventrop gesucht.
Tel. 02937-6286

Bei feuchten Wänden nicht verzagen, den Fachmann fragen!
SCHEMM KG
– 25 Jahre Bautenschutz –
Morgenstraße 60 · Unna
Telefon (0 23 03) 1 26 69

Generalversammlung des Freiw. Tambourkorps Oeventrop

1990 ein erfolgreiches Jahr für Feinflöter

Vorsitzender Günter Schulte konnte bei der Generalversammlung des Freiw. Tambourkorps Oeventrop fast alle Aktiven sowie einige Ehemalige begrüßen.

Ein besonderer Gruß galt dem Mitbegründer Johann Peters, der es sich nicht nehmen läßt, weiterhin am Vereinsleben teilzunehmen. Unter großem Beifall wurde auch Schützenkönig Manfred Schledde willkommen geheißen.

In seinem Jahresbericht konnte Tambourmajor Manfred Schledde für das Jahr 1990 eine sehr positive Bilanz ziehen. In dieses Jahr fiel das 60jährige Bestehen des Tambourkorps, welches mit einem zünftigen Freundschaftstreffen unter Teilnahme von über 40 befreundeten Vereinen ausgiebig gefeiert wurde. Ein besonderer Dank nochmals an alle Helfer!

Neben dem Besuch zahlreicher Freundschaftstreffen spielte man auch auf drei Schützenfesten. Auch auf dem Jahresausflug nach Papenburg hatte man viel Spaß.

Günter Schulte betonte, daß selbstverständlich der absolute Höhepunkt des Jahres das Errin gen der Königswürde durch Manfred Schledde gewesen sei. Selten sah man die Feinflöter so ausgelassen feiern!

Zur Wahl standen an: das Amt des Tambourmajors, des Schriftführers sowie des stellv. Kassierers. Manfred Schledde, Christiane Keller und Michael Bauerdick wurden in ihren Ämtern bestätigt.

Über die Teilnahme an sechs Freundschaftstreffen und vier Schützenfesten wurde abgestimmt und zugesagt.

Für 10jährige Treue zum Verein wurden geehrt: Bianca Bunte, Diana Reiter, Matthias Schneider und Markus Weber.

Auch eine 20jährige Mi[illegible]dschaft konnte gefeiert werden. Antje Lenze trat 1971 als eines der ersten Mädchen in das Freiw. Tambourkorps ein und ist dem Verein bis heute treu geblieben.

Günter Schulte wies in seiner kleinen Laudatio darauf hin, daß dieses Jubiläum in der heutigen Zeit doch sehr selten sei.

Nach der Versammlung saß man in gemütlicher Runde noch einige Stunden zusammen.

Interessante Ausstellung "Rund um den Bau"

In der Zeit vom 11.-28.3.1991 findet in der Hauptstelle der Volksbank Neheim-Hüsten eG sowie in den Geschäftsstellen Neheimer Markt und Arnsberg 2 eine Ausstellung zum Thema "Planung, Renovierung, Modernisierung, Finanzierung" statt.

Zusammen mit heimischen Bau- und Handwerkerfirmen sowie Ingenieurbüros informiert die Volksbank Neheim-Hüsten eG über Innen- und Dachausbau sowie aktuelle Finanzierungsmöglichkeiten. Hierzu ist ein Sonderkreditprogramm aufgelegt worden.

Jeweils an den Donnerstagen (14., 21. und 28.3.) finden von 14.00-18.00 Uhr Aktionstage mit den beteiligten Firmen statt. Neben praxisnahen Vorführungen haben Besucher und Interessenten an diesen Tagen die Möglichkeit, sich vom Fachmann beraten und informieren zu lassen.

NEU - NEU - NEU - NEU - NEU - NEU - NEU - NEU

Oberhemden- und Kittelschnelldienst in Arnsberg 2
Wir arbeiten mit neuester Technik.
Oberhemden und Kittel wie handgebügelt - nicht gepreßt.
Abhol- und Zustelldienst
Wäscherei M. Hachmann
Arnsberg 2 - Apostelstr. 6 - Tel. 02931-3855
Teppichreinigung und Fußmattendienst

NEU - NEU - NEU - NEU - NEU - NEU - NEU - NEU

Teppichböden
Kunststoffböden
Verlegeservice
Teppichbodenreinigung
Verleih von Reinigungsgeräten
TAPETEN BODEN-BELÄGE FARBEN
HELLMICH
ARNSBERG 2
Clem.-Aug.-Str. 68
Telefon
02931/1 23 27

Wohnwagen KEMPER
Wilk – Tabbert – Knaus – FFB
Wohnwagen-/Reisemobil-Vermietung
5760 Arnsberg 2 / Niedereimer
dir. a. d. B 7 / Tel. (02931) 6500

Bosch-C-Netz
Mobiltelefone
Ein zuverlässiger Begleiter
CarTel
PorTel

Beratung
Einbau
Service
C-Netzkarten-Sofortausgabe
Partner der Telekom
BOSCH DIENST
Schmucker
Cäcilienstr. 1 · 5760 Arnsberg 1
Tel. 02932/31320 + 35997

SALAMANDER
Sportiv
Weich leicht lässig

149,90



Leichtzellsohle,
Lederfutter.

SCHUHHAUS
PROHASKA
Gutenbergplatz

Eickelmann & Sohn

Container-Dienst

Holz- und Späne-Großhandel
Recycling
Spedition - Güternah- und Fernverkehr
5778 Meschede
Auf'm Brinke 9 · Telefon (02 91) 60 31 und (0 29 03) 3 61

KÜCHEN

Sonntags-Küchenschau
von 14.00 bis 17.00 Uhr
– Keine Beratung, kein Verkauf –

Sindern Küchentenne
5760 Arnsberg 2 · Niedereimer
Stephanusweg 35 · Tel. 02931/6141

März- Sonderaktion!

Privates Briefpapier mit schwarzem Druck
50 Stück DIN A 4 (o. Umschläge) **nur 20,- DM**
Jetzt schon an Weißen Sonntag denken!

SATZ DTP

Satz + Druck Franz-Josef Molitor
Am Sonnenstück 21 - 5760 Arnsberg 2 - Oeventrop
Tel. 02937-2480 - Fax 02937-2482

Audio · Video
tele-dienst piwinski
Anerkannter High-Fidelity Fachhändler dhfi
Clemens-August-Str. 55 · Arnsberg 2 · Tel. 02931/10277

mazda
Ihr Händler im HSK
in Meschede-
Freienohl
AUTO SCHMIDT

Qualität braucht
nur wenige
Worte:
maler sauerland
5760 Arnsberg 1
Totenberg 35
Telefon 02932/26446

Die nächste "Arnsberger Post"
erscheint am 26./27. März 1991

Wir suchen
ständig Austräger
im Großraum
Freienohl-Bruchhausen.
Tel. 02937-2480

Beilagenverteilung
in der "APO"
ab 6 Pf

Kaufen, vermieten und Steuern sparen.

Geben Sie Ihren Finanzen jetzt ein neues Fundament. Mit einer Immobilie.

Viele Möglichkeiten gibt es heute, sein Geld gewinnbringend anzulegen. Bei einer jedoch nimmt man – jetzt mehr denn je – mit einem Schlag gleich mehrere finanzielle Vorteile wahr: beim Bau oder Kauf einer Immobilie.

Und wer sagt denn, daß man nicht auch als Mieter mit einer gekauften Immobilie, die man weitervermietet, Geld verdienen kann? Außer den attraktiven Mieteinnahmen winken schließlich auch beträchtliche Steuerersparnisse.

In besonderen Fällen können Sie in den ersten zehn Jahren bis zu 85 % der Anschaffungskosten von Ihrem steuerpflichtigen Einkommen absetzen.

Falls Sie bereits Immobilienbesitzer sind: Es lohnt sich, durch Umbau oder Ausbau vermietbaren Wohnraum zu schaffen. Denn bis zu 60.000 DM der Kosten lassen sich in fünf Jahren abschreiben.

Sprechen Sie deshalb schon bald mit einem unserer Baufinanzierungsberater. Unter Einsatz unseres speziellen Beratungsprogramms „drebau" ermittelt er für Sie die richtige Finanzierung. Natürlich genau abgestimmt auf Ihre persönlichen Wünsche und Vorhaben.

Und was auch zählt: In den Regionen Berlin, Dortmund, Düsseldorf, Essen, Frankfurt, Hamburg, Hannover, Köln, Mannheim, München, Nürnberg, Stuttgart und Wiesbaden können wir Ihnen über unser Tochterunternehmen Dr. Lübke GmbH Immobilien attraktive Immobilienangebote unterbreiten.

Dresdner Bank

Zur Kommunion und Konfirmation:

Wir führen Schreibgeräte der Firmen

Pelikan · PARKER · LAMY
rotring · CROSS SINCE 1846

Schulbedarf

Mathematisch und technisch wissenschaftliche Taschenrechner der Firmen
Casio, Sharp, Texas-Instruments

Schülerdrehstühle ab *198, DM*

Elektronische Schreibmaschinen
ab *398, DM*

MODERNE BÜROTECHNIK
MÖRCHEN & WAHLE GmbH

Klosterstraße 6 - 5760 Arnsberg 2
Tel. 02931-4412 + 4417 - Fax 02931-13183

Das Neueste aus Uentrop!

Schützen ziehen Bilanz

Die Generalversammlung des Schützenvereins Uentrop findet am Samstag, 9. März 1991, um 20 Uhr im Gesellschaftsraum der Schützenhalle statt. Folgende Tagesordnung hat der Vorstand in seiner letzten Sitzung festgelegt:

1. Begrüßung durch den Schützenhauptmann - Feststellung der ordnungsgemäßen Einladung und der Beschlußfähigkeit - Gedenken an die Verstorbenen - Genehmigung des Protokolls der Generalversammlung 1990.
2. Jahresberichte: Stellv. Hauptmann - Geschäftsführer - Kassierer - Schießgruppenleiter - Bericht der Kassenprüfer.
3. Beschluß über die Entlastung des Gesamtvorstandes.
4. Neuwahlen des Vorstandes, der Kassenprüfer und des Beirates: Stellv. Hauptmann - Kassierer - Schießgruppenleiter - 2 Beisitzer - Kassenprüfer.
5. Beratung und Genehmigun des Haushaltsplanes 1991.
6. Schützenfest 1991: Programm, Musik, Restauration, Bierpreis, Kartenkontrolle.
7. Einweihung der Tunnelplatte.
8. Verschiedenes

Der Vorstand lädt alle Vereinsmitglieder zur Generalversammlung herzlich ein. Die Getränke sind kostenlos.

Schlüssel gefunden

In Höhe des Hauses Edeltraud Schulte wurde ein Profilzylinderschlüssel gefunden. Das Einzelstück kann bei Klaus Rappold, Dorfstraße 26, Tel. 16997, abgeholt werden.

Warum den Schnee auf die Fahrbahn?

Mit dem Schnbeeräumen scheinen einige Hausbesitzer keine Probleme zu haben. Beim Befahren der Dorfstraße muß im Winter leider immer wieder festgestellt werden, daß der Neuschnee von den Bürgersteigen und Einfahrten manchmal bis zur Fahrbahnmitte geschleudert wird. Den Autofahrern bereitet diese Unachtsamkeit häufig große Probleme. Geräumter Schnee sollte so plaziert werden, daß er den fließenden Verkehr möglichst wenig beeinträchtigt. Auch dann, wenn dafür größere Anstrengungen erforderlich sind.

Ostern wieder Osterfeuer

Der Vorsitzende der Osterfeuerkommission, Uwe Bornemann, teilte auf Anfrage mit, daß sich die Uentroper Bürger auch in diesem Jahr auf ein Osterfeuer freuen dürfen.

Mit Anbruch der Dunkelheit soll das Zeremoniell am Ostersonntag beginnen und der Holzstoß angezündet werden.

Alle Mitbürger mit Freunden und Bekannten sind zu dieser Veranstaltung herzlich eingeladen.

Das Aufschichten der Holzreise bereitet viel Arbeit und kann bei schlechter Witterung besonders mühevoll sein. Deshalb sollten die freiwilligen Helfer durch eine starke Resonanz der Bewohner belohnt werden

K.R.



Ostersonntag wird Hermann Rath 70 Jahre jung. Der pensionierte Landwirt ist Schützenbruder und Jäger, und war Hauptinnitiator des Tunnelfestes. Am Liebsten würde er seinen Geburtstag auf der Tunnelplatte feiern, doch lassen die Witterungsverhältnisse dies leider nicht zu. Den vielen Gratulanten schließt sich heute die "Arnsberger Post" mit herzlichen Glückwünschen an. Dem treuen Schützenbruder und aktiven Jäger ein kräftiges HORRIDO und weiterhin beste Gesundheit.

Seniorentag auf dem Schreppenberg

Den alljährlichen Seniorennachmittag veranstaltete der Schützenverein vom Schreppenberg am letzten Januarwochende in der Berbketalhalle.

Unter den Ehrengästen konnte Vorsitzender Peter Berger die Herren Pastor Pense, Pater Erwin, Ratsmitglied Friedel Sölken, MdL Alfons Löseke, Ehrenhauptmann Willi Oppelt und den Bürgermeister Alex Paust begrüßen. In seiner Rede unterstrich Alex Paust die gute Atmosphäre innerhalb des Seniorentages. Er ließ auch nicht aus, über die bekannten Probleme des Golfkrieges zu sprechen.

Er übermittelte den älteren Mitbürgern, daß doch die großen dieser Welt Einsicht haben werden und daß schließlich die Vernunft siegen wird. Die Menschen, die auf die Straße gehen und demonstrieren, bei denen soll man in Gedanken sein und mit hoffen, daß die unmenschlichen Dinge bald eine Ende haben werden.

Eine schöne große Tombola erfreute die betagten Mitbürger genauso wie die beschwingte Musik der „Metros". Die Vorstandsfrauen und noch einige Helferinnen servierten leckeren Kuchen und duftenden Kaffee.

Die ältesten Teilnehmer waren mit 91 Jahren Albert Böhm und mit 86 Jahren Maria Voßgätter. Diese wurden von Schützenkönig Frank Wiegelmann und Königin Susanne Kleinert sowie vom Vorsitzenden Peter Berger mit Blumen und einem guten Tropfen besonders geehrt .

VoHa



Fröhlich und in bester Laune waren die Senioren vom Berg.

DTP Belichtungs-Service
MS-DOS Fordern Sie unsere Preisliste an.
Fotosatz Molitor, Am Sonnenstück 21
5760 Arnsberg 2, 02937/2480, Fax 2482

Service rund um's Auto!
- Instandsetzung aller PKW-Fabrikate
- Reifen und Zubehör zu Superpreisen
- Anerkannte ASU und DEKRA-Werkstatt
- Werkstattgeprüfte Gebrauchtwagen
- Vermittlung von Neu- und Jahreswagen
- Beseitigung von Unfall- und Rostschäden – unser Lackierer berät Sie gern –

Ihr Partner rund um's Auto
AUTO-STEINKE
Am Bahnhof 6
Oeventrop Telefon 02937/6496

TELEFUNKEN PARTNER
TV · HiFi · Video
Theo Kramer
Radio- und Fernsehtechniker-Meister
☎ 02931/10505
5760 ARNSBERG 2 · Henzestraße 6

Sekretäre
mit oder ohne Aufsatz
ab **677,- DM**
Einzelsessel
ab **373,- DM**
Öffnungszeiten:
Mo.-Fr. 15-18.30 Uhr
Samstag 10-13 Uhr

EBERT
C.-Aug.-Str. 62, Abg. 2
Tel. 02931-12123
L. Samstag v. 10-18 Uhr

WERBUNG
die beachtet wird -
ARNSBERGER POST



Info EBEL STÄDTEREINIGUNG

5760 Arnsberg 1 GmbH Tel. 02932-34366, Fax37560

Grubenentleerung
Industrieschlamm-Abfuhr
Rohrreinigung
Containerdienst

Haben Sie schon einmal ein Rohr verstopft gehabt?

Dann wissen Sie, wie unangenehm das ist. Wir möchten Ihnen Ihre Sorgen abnehmen! Unsere Firma hat für Sie einen neuen Spülwagen in Betrieb genommen, den wir Ihnen an dieser Stelle vorstellen möchten:



Entfernung von Verstopfungen bis zu einem Rohrdurchmesser von 300 cm durch Hochdruck bis 150 bar.
Durch eine Anzahl von Düsen sind wir in der Lage Kalkablagerungen, Wurzeln usw. aus den Rohren zu entfernen.
Eine Fernbedienung am Spülwagen ermöglicht unserem Personal sehr sauber und sorgfältig zu arbeiten.

Selbst bei niedrigen Temperaturen können wir durch unseren beheizten Spülwagen Verstopfungen beseitigen.

Eine Fernsehkamera wird ständig mitgeführt. Bei Rohrversetzungen, hartnäckig oder immer wieder vorkommenden Verstopfungen kann die Stelle geortet werden, die zur Verstopfung führt.

Städtereinigung Ebel ist jeden Tag von 7.00-22.00 Uhr für Sie im Einsatz.
Nach Anruf sind wir innerhalb einer Stunde bei Ihnen.
Natürlich ist unser Personal bestens geschult.
Wir würden uns freuen, wenn Sie sich bei Rohrverstopfungen an uns erinnern.

Tel. 02932-34366

BOSCH

Der Garagentor-Antrieb, der mitdenkt

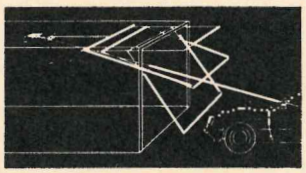

Wäre das nicht ein schönes Geschenk für Ihre Frau? Wir beraten Sie und übernehmen auch den Einbau:

BAUELEMENTE
W. Ebert + R. Uerschels
Ruhrstr. 56 · Tel. 3649
5760 Arnsberg 2

Beachten Sie bitte die Beilage des Modehauses Pluth in unserer heutigen Ausgabe!

Stieglitz

An- und Verkauf
von Unfall- und
Gebrauchtfahrzeugen
Jahreswagen aller Fabrikate
Unfallreparaturen

Autohandel GmbH
Dieselstr. 1 · 5760 Arnsberg 2
Telefon (02931) 77190

ALLES GUTE!



Schenken mit der Hochzeitsliste. Lassen Sie sich von uns beraten.

WINTER
Glas · Porzellan · Geschenke
5760 Arnsberg 2
Gutenbergplatz · 02931-14747

Nutzen Sie unsere Vorteile

Tanken Sie mit Kreditkarte
Keine monatlichen Gebühren
Keine Vorauszahlungen
Verkehrsgünstige Lage

B. Grüne & Sohn
Arnsberg · Tel. 02931/10735

GRÜNE
Mineralöle

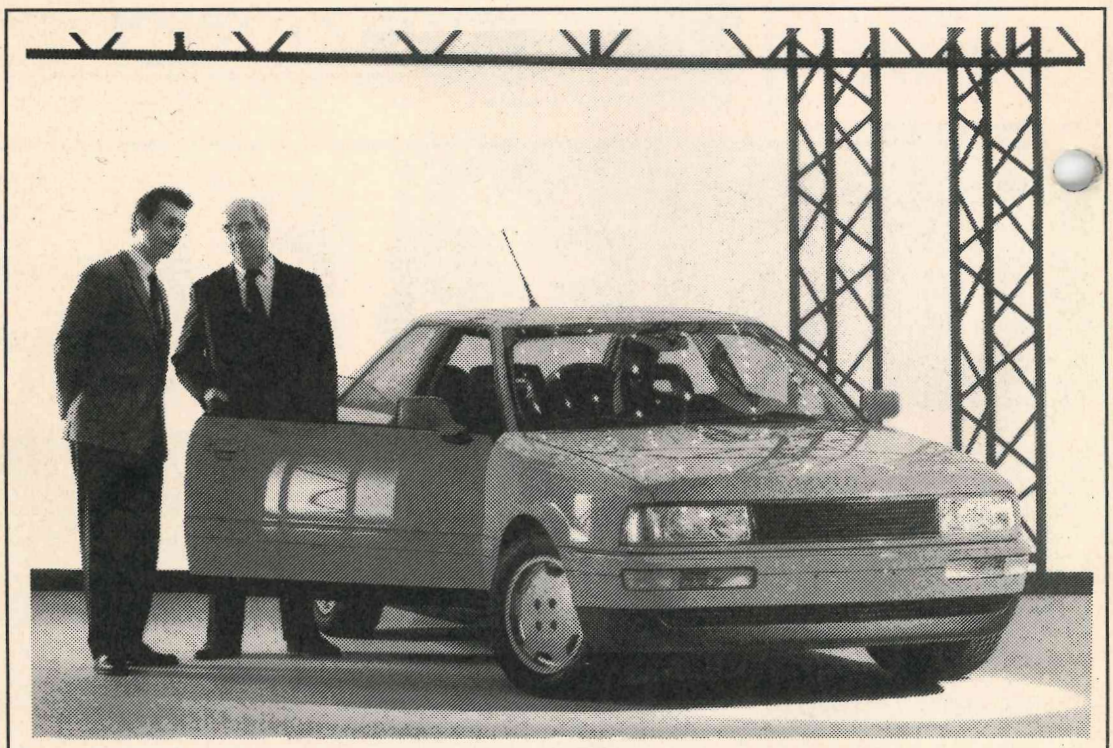

MIT BARGELD LÄSST SICH'S GUT VERHANDELN

Schon beim Kauf Ihres neuen Autos ist vorhersehbar, daß es in ein paar Jahren durch ein neues ersetzt werden muß. Wenn's dann soweit ist, reichen in der Regel das Angesparte und der Erlös für den Gebrauchten doch nicht zur Finanzierung des Nachfolgers aus. Die Lösung ist ein S-Kredit. Er hat viele Vorteile: Sie sind Barzahler und damit in einer günstigen Verhandlungsposition. Er ist gleich günstig für alle Marken und Modelle. Auf Wunsch brauchen Sie keine Anzahlung zu leisten.

Auch längere Laufzeiten und damit niedrigere Raten sind kein Problem.

Sprechen Sie also zuerst mit uns über die günstigste Finanzierung und dann mit dem Autoverkäufer über den Preis.

wenn's um Geld geht
Sparkasse
Ein Unternehmen der S Finanzgruppe

Nr. 3 42. Jahrgang 26. März 1991 An alle Haushaltungen!



ARNSBERGER POST

Das älteste, kostenlos verteilte Anzeigenblatt der Bundesrepublik Deutschland

Frohe Ostern!

von Franz-Jörg Schulte

Die Ostertage! Wir schauen auf den Kalender und wir erschrecken ein wenig über die Geschwindigkeit des Übergangs vom Winter zum Frühling.- Da ist es doch gerade gut 4 Wochen her, daß Arnsberg und das Sauerland im Schnee zu ersticken drohten; Verkehrschaos und Verspätungen bestimmten ein Wochenende unser Leben. Und nun die Natur im Frühling, wie sie uns schon mit ein paar Sonnentagen richtig verwöhnt. Ja, da macht das Leben wieder richtig Freude.

In der Osternacht erklingen sie das erste Mal, die 6 bronzenen Kirchenglocken von Hl. Kreuz im neuen Klangakkord. Auch wir werden zur Kirche gehen, zumal Sohn Robin im Augenblick besonders "fromm" zu sein scheint; er ist ja Kommunionkind. Und wir wollen auch die Osterbotschaft hören, denn Ostern ist allemal ein Fest, von dem Hoffnung ausgeht. Und wir werden unseren Kindern Ostereier verstecken, bunte Ostereier in allen Größen und Farben - und da muß man sich schon fragen - haben wir all das in dieser Üppigkeit verdient?

Und dann gibt es, um die Verwöhnung abzurunden, noch viele andere Ostereier. Sie kommen von der Politik. Positiv hier sicher die vorläufige Beendigung des Golfkrieges (obwohl er endgültig erst nach einem dauerhaften Friedensvertrag zwischen Arabern/Palästinensern und Israelis beendet ist). Weniger schön und als Osterei ein paar Wochen verfrüht, das ganz dicke Steuerei, was uns "die Macht am Rhein" beschert. Man kann es nehmen wie man will: Steuerlüge bleibt Steuerlüge, und da ist das schwache An-die-eigene-Brustklopfen - man habe die Situation falsch eingeschätzt - absolut keine Entschuldigung.

Doch zurück zum Osterfest - "Vom Eise befreit sind Strom und Bäche" jubelte einst Goethe beim Anblick vorösterlicher Natur. Goethe hatte bestimmt recht; doch sollten wir in diesen festlichen Tagen nicht nur an das Jagen und dem Streben nach immer höheren Zielen widmen, sondern wir sollten auch der Stille des Karfreitags, der Muße der Kartage insgesamt und dem Nachdenken gehören. Tod und Leben Christi gehört zu den Mystherien der Weltbühne, vor denen wir immer neu erstaunt stehen, solange sich die Erdkugel dreht. Die Dunkelheit des Todes wird durch die Auferstehung Jesu in Licht verwandelt, um das Schlüsselwort der Osternacht ist das "Halleluja": Christ ist vom Tod erstanden, er hat den Tod, die Finsternis besiegt. Sein Motiv war bestimmt nicht: Mehr-Wohlstand, Mehr-Haben, Mehr-Freizeit, sondern in erster Linie waren und sind es geistige Werte. Auch wir sollten uns bei allem "Gutgehen" hin und wieder darauf besinnen, geistige Werte konkret zu erfahren, als da sind Freiheit, Menschenwürde, Gerechtigkeit und Barmherzigkeit.

In diesem Sinne wünsche ich allen ein "Frohes Osterfest".

KÜCHEN

Sonntags-Küchenschau von 14.00 bis 17.00 Uhr – Keine Beratung, kein Verkauf –

Sindern Küchentenne

5760 Arnsberg 2 · Niedereimer

Stephanusweg 35 · Tel. 02931/6141



Franz Datentechnik Goldstar- u. TDT-Fachhandel

EDV-Systeme, Zubehör, Software, Branchenlösungen für das Bau-Handwerk
Einzelhandelsbetriebe, Anwaltskanzleien, Arztpraxen.

5760 Arnsberg 2 - Schloßstraße 18 - Telefon 02931/4832 - btx 029314832

5760 Arnsberg 2
Ruhrstr. 70-72 (B 7/229)
Fernruf (02931) 8080

Hoevel

Audi

5778 Meschede
Im Schwarzen Bruch 39
Fernruf (0291) 4700

Ostern und Reminiszenzen

aus dem festlichen Lorbeerkranz des GEORG NELLIUS

Von altersher hieß es schon früher immer:
"Ostern tut die Sonne drei Sprünge vor Freude, und wenn man auf einen Berg steigt, kann man sie tanzen sehn!" Früher läuteten auf Ostern gemeinsam alle Kirchenglocken von morgens bis abends. Mancherorts ist das noch heute so. Und auf den Höhen der Sauerländer Berge flackern am Abend helle Flammen der Osterfeuer in den dunklen Himmel hinein. Wer weiß, wie lange es noch erlaubt sein wird? (Einen Bericht über das Arnsberger Osterfeuer finden Sie auf der vorletzten Seite dieser Ausgabe!).
An einem solchen hohen Feiertag wurde am Ostersonntag, den 29. März 1891, - genau vor 100 Jahren - in Rumbeck bei Arnsberg der Sänger des Sauerlandes, der Musikpädagoge Georg Nellius geboren.
In der "Zeitschrift für Musik" schrieb im Jahre 1932 der Musikhistoriker Universitätsprofessor Dr. D. Hans Joachim Moser (Berlin): "Den Namen hörte ich erstmalig, als Prof. Franz Schrecker bei einer Fachtagung die Neuigkeit erzählte, daß ihm einer "aus dem Ruhrgebiet irgendwo" eine Riesenpartitur geschickt habe und dazu bemerkte: "Der Mann kan für Chor und Orchester wirklich schreiben, der weiß, was er will, er ist ein Meister! Als auch ich die Partitur gesehen habe, schrieb ich nach Neheim, denn da sitzt dieser Mann, der das Oratorium "Von deutscher Not" schuf, vergraben, und bat um Auskunft . . .".
Und Meister Nellius schrieb ihm sogleich zurück . . .

Ein Neheimer

Als Nellis - nach seiner Ausweisung aus Saarbrücken - (1920) nach hier kam, ergab es sich bei einem Konzert in Arnsberg, daß der Gesangverein "Liederfreund" den Komponisten Nellius um eine Wiederholung dieses Konzertes in Neheim bat, und ihn darauf zum Dirigenten wählte. So sollte denn der aus dem Saargebiet vertriebene Nellius in Neheim eine zweite Heimat finden. Informierende Vorbesprechungen mit interessierten Kreisen und Behörden ergaben klar, - so heißt es -, daß der Plan zur Neugründung eines Musikvereins freudige Zustimmung finden würde. Und so konnte man später stolz berichten, "daß Damen und Herren mit wahrem Feuereifer" an den Proben, den Übungsabenden, teilnahmen. "Nur der warmen Begeisterung und dem beispiellosen Opfersinn aller Mitwirkenden ist es zu verdanken, daß das erste Chorkonzert (20.11.1920), nach kaum sechswöchentlichem Bestehen des Vereins (350 Mitwirkende) so erfolgreich verlief".

Aufopfernder Einsatz

Und weitere Erfolge waren laufend zu verzeichnen. So kamen zum Beispiel im Sommer 1921 Waldkonzerte zustande. Nicht weniger als 400 Personen sangen Volkslieder und volkstümliche a-capella-Chöre (Musikverein, Männerchöre Liederfreund Neheim und Concordia Hüsten) "mit den Seelenklängen von Heimatliebe und Heimweh, Lust, Leid, Abendfrieden unter den riesigen Eichen des Herdringer Festplatzes". (So berichtete Nellius selber). Anderntags fand ein gleiches Konzert in Neheim auf dem Wiedenberg statt.
Eine musikalische Großtat gelang u.a. mit der ungekürzten Aufführung der achtstimmigen Matthäuspassion von J.S. Bach (1922). "Kaum jemand kann richtig würdigen, welche Unsummen von Energie und eisernem Fleiße die Bewältigung der Chöre heischt." - Die Aufführung des "Messias von Händel" (1924) wurde - wohl wegen der noch aus der Inflationszeit rührenden Überspannung von Honorar-Forderungen für Orchester und Solisten - ein finanzieller Mißerfolg.

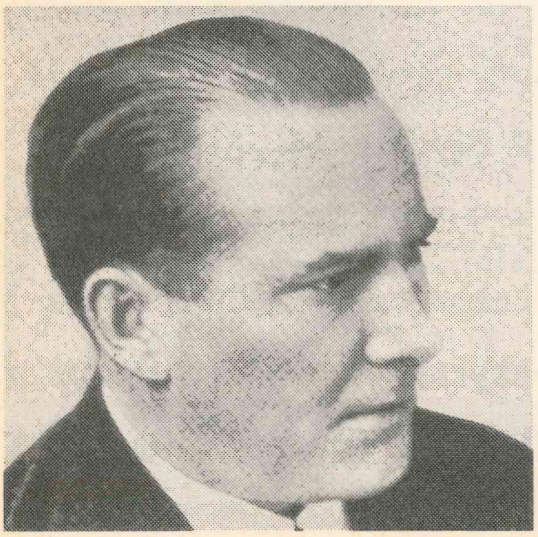

Voller Triumph aber waren in dieser Nachkriegszeit von 1920 bis 1926 - der Neheimer Glanzzeit des Meisters Nellius - insgesamt 42 Konzerte samt Proben, Planungen, Organisations-Vorbereitungen, besonders aber die aufopfernden Proben samt ergebener Geduld des Dirigenten Nellius und aller Mitwirkenden. - Glänzendes Zeugnis und Krönung des Einsatzes.

Erstes Sauerländisches Musikfest

Zu einer großartigen Huldigung gestaltete sich das von Georg Nellius initierte und mit Sorgfalt vorbereitete "Erste Sauerländische Musikfest". Es waren für drei Tage - Festtage sondergleichen - mit dem Untertitel "Beethoven-Feier" festgelegt worden und begann in einem Begrüßungs-Festakt mit dem Streichquartett in einer Matinee' mit Beethovens Es-Dur-Sonate und einer Auswahl von Beethoven-Liedern, gewidmet. Im Mittelpunkt stand ein Vortrag des Goerg Nellius mit dem Thema "Beethoven, Deutschland und der Welt größter Tondichter".
Den Abend dieses Tages füllte eine Chor- und Orchesterkonzert, das mit der neunten Symphonie (Schillers Ode an die Freude) ausklang. Der ditte und letzte Festtag aber - der Abschluß und die Krönung des glorreichen Sauerländischen Musikfestes - war nachmittags die "Missa Solemnis".

Unerschöpflich

Es folgten Jahre größter Strebsamkeit, Jahre voller Pläne und großartige Arbeiten mit ihren Erfolgen. Doch dieses kostbare Leben erlosch im November 1952. "Der Tod nahm dem Meister die Feder aus der Hand". Jäh verstummte die Lyra, deren Weisen immer noch in aller Welt nachklingen und nachklingen werden. Aus dem gr[illegible] Siegeskranz der mit Ruhm [illegible]deckten Lorbeerblätter für den großen Sänger des Sauerlandes wäre noch unendlich vieles zu erwähnen. Doch wir wissen, daß seit Jahr und Tag das Musikarchiv Hagen damit beschäftigt ist, die vielhundertfachen Werke der großen und kleinen Schöpfungen - zu erfassen. Außerdem ist eine Dortmunder Studentin - Esther Wallies - dabei, ihre seit 1985 laufende Doktorarbeit abzuschließen, um der Öffentlichkeit eine umfassende Nellius-Biographie übergeben zu können.
Heute aber soll ein herzliches Gedenken dem Meister gewidmet sein, der nun 100 Jahre alt geworden wäre.

KLEMENS PRÖPPER



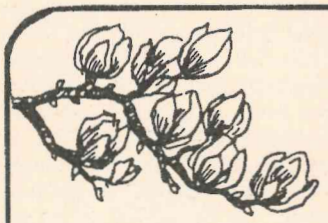

MARKISEN
WINTERPREISE
Jetzt Tiefpreise!

PREISBEISPIELE:			
Breite (cm)	250	350	500
Ausfall (cm)	160	160	250
Preis ab	543,-	636,-	926,-

Jetzt kaufen!

Gardinen • Markisen
Müller
5760 Arnsberg 2
Brückencenter
Tel. (02931) 12044

Bosch- C-Netz
Mobiltelefone

Ein zuverlässiger Begleiter

CarTel
PorTel



Beratung
Einbau
Service

C-Netzkarten-Sofortausgabe

Partner der Telekom

BOSCH DIENST

Schmucker
Cäcilienstr. 1 · 5760 Arnsberg 1
Tel. 02932/31320 + 35997

Teppichböden
Kunststoffböden

Verlegeservice
Teppichbodenreinigung
Verleih von Reinigungsgeräten

TAPETEN BODEN-BELÄGE FARBEN
HELLMICH

ARNSBERG 2
Clem.-Aug.-Str. 66

Telefon
02931/1 23 27

Fensterbänke / Treppen aus:
MARMOR
GRANIT
SCHIEFER
KUNSTSTEIN
Freitragende Treppen

Seit 1948
Kachelofen + Luftheizungsbau
WILH. PESCH & SOHN
Zur Feldmühle 12, Arnsberg 2
Telefon (02931) 10488
Ausstellungs-Öffnungszeiten:
Mo.-Fr. 17-18.30, Sa. 9-13 Uhr (18.30 Uhr)
So. Freie Schau 10-12 Uhr
Fliesenverlegung

Zum baldmöglichsten Termin
Aromaschinen-Mechaniker
für Außen- und Innendienst gesucht.
Schriftl. Bewerbungen erbeten unter Chiffre Nr. 888

Martin Wirth
erhielt beim internationalen Leberwurstwettbewerb im Februar 1991 in Mannheim folgende Auszeichnungen: "Grobe Landleberwurst" Goldmedaille, "Kalbsleberwurst" Silbermedaille, "Hausmacher-Leberwurst" Silbermedaille.

Ladenlokal
mit Nebenräumen in Arnsberg 2, Größe 390 qm, zu vermieten. Anschriften bitte unter Nr. 444 an die Arnsberger Post, Am Sonnenstück 21, 5760 Arnsberg 2.

PONTIAC Grand Prix, LE, weiß, März '91 zugel., 140 PS, ABS, Automatic, 6 Zyl., Tempomat, Neupreis ca. 49.500,- DM zu verkaufen. Anfrage nach 18.00 Uhr Tel. 02937-430

Kemper hat Profil

02931 60 55

Reifenfachhandel
HELMUT KEMPER GmbH
Hüstener Str. 24-30 · 5760 Arnsberg 2
Gewerbehof Schefferei (ehem. Bachtenkirch)

DIE TANZSCHULE DIE SPASS MACHT

Neue Kurse:
beginnen im April/Mai '91

Schüler
Dienstag 23.4. 15.00 h
Freitag 26.4. 15.00 h

Singles/Paare
Mittwoch 24.04. 21.15 h
Sonntag 28.04 (14tägig) 17.45 h



ADTV-TANZSCHULE
Tanzschule Marohn
Kettner Inh. Ralph
Neumarkt · Arnsberg 2

Ruf 02931/ 21188

NEU - NEU - NEU - NEU - NEU - NEU - NEU - NEU

Oberhemden- und Kittelschnelldienst
Wir arbeiten mit neuester Technik.
Oberhemden und Kittel wie handgebügelt - nicht gepreßt.
Abhol- und Zustelldienst

Wäscherei Hachmann
Arnsberg 2- Apostelstraße 6 - Tel. (02931) 3855
Teppichreinigung pro qm 9,90 DM

NEU - NEU - NEU - NEU - NEU - NEU - NEU - NEU



3. Arnsberger Rückspiegel

von Franz-Jörg Schulte

Für viele Bürger unserer Stadt waren die vergangenen Wochen von Höhepunkten geprägt. Seien es Geburtstage oder das in den Ruhestand-Treten, es gibt bei jedem im Leben Anlässe, wo das Selbstbild nicht mehr als Endlosfilm, sondern vielmehr als Standfoto zu betrachten ist. Und wichtig dabei, daß man eine innere Selbstbelichtung vornimmt. Und Selbstbelichtung ist auch Selbstbejahung, sein eigenes physisches Selbst zu mögen und nicht nur das Lied vom Dringlichkeitszwang der anderen einzustimmen. Und das wünschen wir, die ARNSBERGER POST allen Jubilaren und Frisch-Ruheständlern, an ihrer Spitze Prof. Dr. Otto Neu, vielen Marienhospital-Patienten bekannt als fachlich und menschlich hervorragender Arzt. Aber auch dem Dechant Hermwille - Pfarrer in St. Pius (er tritt am 1. Mai aus Gesundheitsgründen zurück) - wünschen wir nach Rückkehr in den Schoß seiner eigenen Familie gute Besserung und Gottes Segen. Getroffen hat mich die Mandatsniederlegung von Rats- und Bezirksausschußmitglied Walter Thomas. Für die Versachlichung von Problemen und im Bereich des menschlichen Miteinanders hat er für die SPD in Alt-Arnsberg sehr viel getan. Wenn er mir manchmal, wenn auch auf der anderen Seite, im Bezirksausschuß gegenüber saß, habe ich von ihm nie eine hektisches, überlautes Wort gehört. Und ich kenne ihn auch als Sportler, für den Fairneß immer allererstes Gebot war (was ihn natürlich nicht vom Ehrgeiz zum Sieg abhielt). Ich wünsche Dir, lieber Walter, daß Du bald wieder hundertrpozentig auf die Beine kommst, und daß ich Dich danach mal zu einem flotten Spielchen auf unserer wunderschönen Tennisanlage im STK 07 einladen darf.

Ja, liebe Leser, so ist das Leben mit den Krankheiten . . . Ganz gleich ob Herz oder Kreislauf, Athrose oder Bandscheibenschaden - wenn man es erfährt, so sind es Minuten der Veränderung: Der Weg zum Arzt, die Untersuchung, das lange Warten, eine zeitlang im Wartezimmer oder gar ein paar Tage später, bis die Befunde aus dem Labor zurück sind. Und dann endlich, die langersehnte Diagnose - eine Nachricht, die wichtigste persönliche Nachricht überhaupt, denn hier geht es um ein Stück Gesundheit oder manchmal auch um das nächste Stück Leben . . .

Doch kehren wir zurück - Schumachers Nobel, der alte Haudegen, wurde 80 und Terlohrs Hubert, beliebter Wirt der Faßdaube und Stickendöschen hat die 70 gepackt, ebeso wie Staatssekretär i.R. Dr. Heinrich Stakemeier. (Erinnern Sie sich noch an ihn? Er hat damals mit verdammt viel Zivilcourage in Düsseldorf die Politik des eigenen Gewissens befolgt). Dagegen sind die prominenten 60jährigen ja fast noch "Jäuste". Hölschers Hubert und Dr. Cronau sinds, die in diesen Tagen ordentlich ihren Geburtstag gefeiert haben. Beide sind beruflich stark in der Stadt engagiert; der eine (H.H.) als Gymnasialdirektor und stellv. Bürgermeister und Dr. Cronau als Stadtdirektor. Und für beide gilt das Attribut Toleranz, Heimatliebe, Verantwortung und Mitverantwortung. Und trotz der Karätigkeit ihrer unterschiedlichen Ämter gilt auch eines für sie, das Wort Demut und Dankbarkeit und Beständigkeit; denn der Mensch braucht den Wechsel in der Beständigkeit, und nicht die Beständigkeit im Wechsel. Und das trifft auch auf Dr. Cronau und Hubert Hölscher zu.

Die ARNSBERGER POST jedenfalls gratuliert allen Jubilaren und hier möchten wir auch ausdrücklich Frau Dr. Gertrud Schallenberg, gerade 85 geworden, mit in den Gratulationskreis miteinschließen.

Super ist die Auszeichung der Umwelt-Projektgruppe des Laurentianums, Sie erinnern sich? Das sind die jungen Damen und Herren, die in weiße Müllsäcke gehüllt, dafür warben, Plastiktüten aus der Stadt zu verbannen. Doch hier darf das Umwelt-Bewußtsein der Mitbürger aber noch nich zu Ende sein. Abgesehen von der Tatsache, daß die meisten Einkaufstüten schon receyclingfähig sind (z. B. in unserer Parfümerie)) müssen ganz andere "Kaliber" aufgefahren werden. Und bleiben wir doch bei dem Beispiel der Parfümerie. "Wer liebt sie nicht, die nett verpackte kleine Aufmerksamkeit, kleine Gescheke aus der Fach-Parfümerie sind absolut in. Und so mancher würde enttäuscht sein, müßte er auf die Augenweide und das Auspacken verzichten". Doch das entbindet die Parfümerie und Hersteller nicht von der Verantwortung, positiv-aktiv zum Umweltschutz beizutragen, d.h.: All die schönen Sachen, die über die Theke gehen, müssen auch wieder receycelt werden. Wir jedenfalls arbeiten daran, und in unserer nächsten Ausgabe werde ich mehr darüber berichten.

Den Schülern vom "Laurents" jedenfalls unsere herzliche Gratulation - dieses Hoffnungsbeispiel unserer Jugend wird auch nicht durch die Tatsache erschüttert, daß mal wieder eine Gruppe Jugendlicher wie die Vandalen am Europaplatz gehaust haben. Ich kann mir nicht helfen, liebe Leser, aber ein bißchen hat daran auch die oftmals zu milde Justiz schuld. Gut daß der Bauhof so schnell reagierte und den Platz wieder in relativ ordentlichen Zustand brachte.

Bei feuchten Wänden nicht verzagen, den Fachmann fragen!
SCHEMM KG
– 25 Jahre Bautenschutz –
Morgenstraße 60 · Unna
Telefon (0 23 03) 1 26 69

Qualität braucht nur wenige Worte:
maler sauerland
5760 Arnsberg 1
Totenberg 35
Telefon 02932/26446

DORMA tormatic
Non-stop in die Garage



z. B. bei Regen

Rund 180 Tage Sauwetter im Jahr: Da lohnt sich doch ein ferngesteuerter Garagentorantrieb. Ein DORMA tormatic-Antrieb! Weil er so einfach zu bedienen ist wie Ihre TV-Fernsteuerung.
Weil er so robust ist, um die nächsten 20 Jahre Ihr Garagentor zuverlässig „Auf und Zu" zu machen. Weil er in fast jede Garage nachträglich eingebaut werden kann.
Noch heute Informationen anfordern!



DORMA tormatic
Wie von Zauberhand: Garage auf, Garage zu.
Beratung und Montage:
METALLBAU RAINER FINKE
ARNSBERG 2
Ruhrstr. 27a · Tel. (02931) 3006

Schreiben und Schenken
Schreiben und Schenken
Schöne und praktische Geschenke zur Kommunion und Konfirmation
in reicher Auswahl aus Ihrem Fachgeschäft
Walter Röhrig
Gutenbergplatz 58 · 5760 Arnsberg 2 · Tel. 02931-14942
Bürobedarf - Schreibwaren - Schulbedarf - Geschenke
Schreibgerätegravuren zum Sonderpreis von 2,- DM
Schreiben und Schenken
Schreiben und Schenken

Beachten Sie bitte die Beilagen der Firmen Parfümerie Schulte und Modehaus Pluth, die der Gesamtausgabe beiliegen sowie des Schuhauses Prange in einem Teil unserer heutigen Ausgabe.

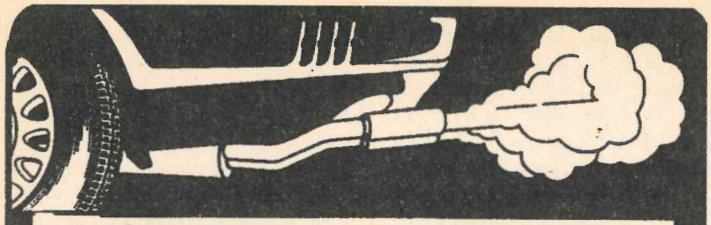

Damit Ihr Auto im Frühling spurt

IHR SPEZIALIST FÜR:

- **Auspuffanlagen**
- **Stoßdämpfer**
- **Bremsen**
- **Inspektion**

Erstausrüsterqualität

Wir helfen mit System

Hechler & Schütz

5760 Arnsberg 2 Niedereimerfeld 9

Telefon (0 29 31) 7 73 70

BOSCH DIENST

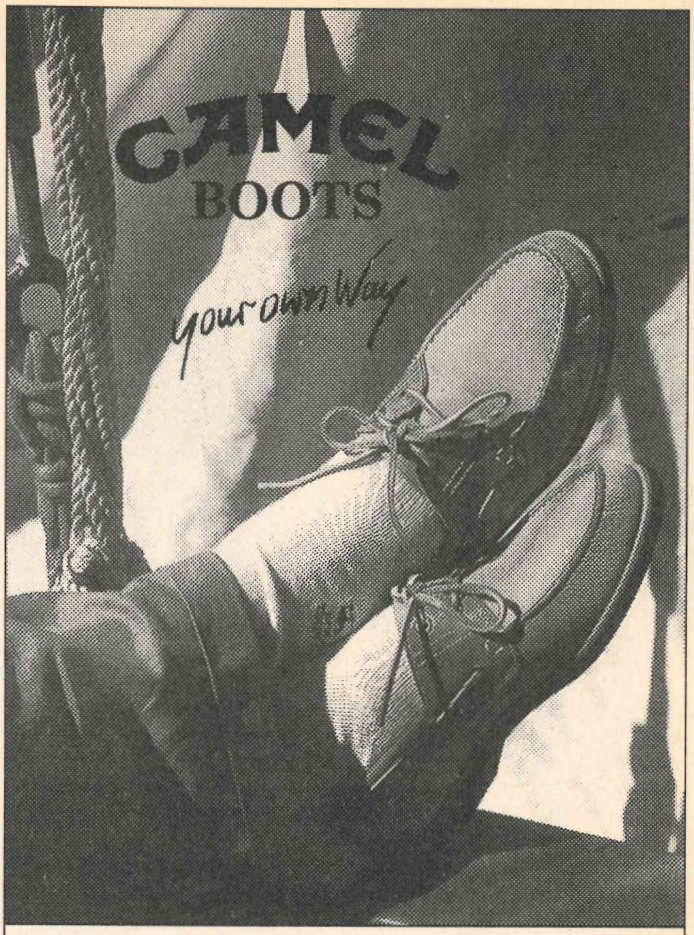

Schuh & Sport

KLEMM

Oeventrop + Freienohl

Kaufen, vermieten und Steuern sparen.

Viele Möglichkeiten gibt es heute, sein Geld gewinnbringend anzulegen. Bei einer jedoch nimmt man – jetzt mehr denn je – mit einem Schlag gleich mehrere finanzielle Vorteile wahr: beim Bau oder Kauf einer Immobilie.

Geben Sie Ihren Finanzen jetzt ein neues Fundament. Mit einer Immobilie.

Und wer sagt denn, daß man nicht auch als Mieter mit einer gekauften Immobilie, die man weitervermietet, Geld verdienen kann? Außer den attraktiven Mieteinnahmen winken schließlich auch beträchtliche Steuerersparnisse.

In besonderen Fällen können Sie in den ersten zehn Jahren bis zu 85 % der Anschaffungskosten von Ihrem steuerpflichtigen Einkommen absetzen.

Falls Sie bereits Immobilienbesitzer sind: Es lohnt sich, durch Umbau oder Ausbau vermietbaren Wohnraum zu schaffen. Denn bis zu 60.000 DM der Kosten lassen sich in fünf Jahren abschreiben.

Sprechen Sie deshalb schon bald mit einem unserer Baufinanzierungsberater. Unter Einsatz unseres speziellen Beratungsprogramms „drebau" ermittelt er für Sie die richtige Finanzierung. Natürlich genau abgestimmt auf Ihre persönlichen Wünsche und Vorhaben.

Und was auch zählt: In den Regionen Berlin, Dortmund, Düsseldorf, Essen, Frankfurt, Hamburg, Hannover, Köln, Mannheim, München, Nürnberg, Stuttgart und Wiesbaden können wir Ihnen über unser Tochterunternehmen Dr. Lübke GmbH Immobilien attraktive Immobilienangebote unterbreiten.

Dresdner Bank

Die nächste APO erscheint am 31. April 1991

Busreisen

. . . die clevere Alternative

18.4.-21.4.	**Saisoneröffnung in Tirol ab** Söll am Wilden Kaiser bietet ein umfangreiches Programm	**199,-**
23.4.-26.4.	**Erfurt - Weimar - Dresden** 3 Übernachtungen/Frühstück im Ferienhotel im Erzgebirge, Rundfahrten, Besichtigungen	**299,-**
29.4.-4.5.	**Oberitalienische Seen** Gardasee - Venedig - Bergamo - Mailand - Lago Maggiore - Tessin, 5 x HP	**565,-**
16.5.-20.5.	**Zauberhaftes Venedig** 3 Übernachtungen in Lido di Jesolo, ganztägiger Ausflug nach Venedig mit Führung	**375,-**
19.5.-20.5.	**Musical-Stadt Hamburg** incl. Hotelüb./Frühstück im Hotel St. Raphael, CATS-Karten (111,-) und PHANTOM-Karten (140,-) vorrätig.	**160,-**

Weitere Fahrten im Hauptkatalog. Erhältlich in allen Henneke-Vertragsbüros und bei

Arnsberg 2
Tel. 02931/7041

Henneke-Reisen

Poststelle Göbelsmann am Schreppenberg

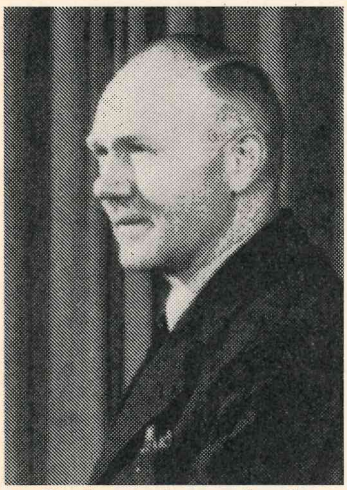

Regierungshauptsekretär Ernst Göbelsmann

So lange ist es noch gar nicht her, als Ernst Göbelsmann die Poststelle am Sch-reppenberg betrieb. Die Postverwaltung Arnsberg eröffnete das kleine idyllische Postamt mit dem Regierungsobersekretär a. D. am 16. April 1953 am Meisenweg.

Bis der Neubau im November 1962 am Neuen Schulweg eröffnet wurde, war hier die Poststelle für den ganzen Bezirk Schreppenberg.

Lange vorher aber, vom 1. August 1931 bis 15. April 1948 hatte der Querschneiderführer Franz Mürköster sen. die Poststelle an der Hühnerchaussee. Danach ging diese vom 16. April 1948 bis 31. August 1950 in die Hände von Frl. Antonie Scheffer, Pächterin der Gaststätte "Schefferei"; anschließend vom 1. September 1950 übernahm der Pächter der "Schefferei" Friedrich Nies aus Neheim die Stelle bis zur Übernahme durch Ernst Göbelsmann.

Der Beamte a. D. wurde am 31. Oktober 1895 im Ennepe-Ruhr-Kreis geboren. Hier lernte er auch seine Frau Emma kennen, die er im Jahre 1920 heiratete. Die ehemaligen Nachbarskinder feierten 1970 ihre Goldene Hochzeit.

1950 zog das Ehepaar auf den Schreppenberg. Als sich 1953 die Oberpostdirektion für Ernst Göbelsmann entschied, waren viele der Bewerber enttäuscht, kamen sie doch zum großen Teil aus dem Postdienst.

Frau Emma Göbelsmann, die in diesem Jahr ihr 95. Lebensjahr vollendet, erinnert sich noch genau an die Zeit, als Fernsprecher am "Biärge" Mangelware waren. Sonntagsnachmittags beim Kaffee kamen die Leute, um ins "Urania" oder "Ruhrufer" anzurufen um für den Abend Kinokarten zu bestellen; mitunter wurde sogar versucht, am Sonntag Pakete aufzugeben.

Wer erinnert sich nicht an den "wohlriechenden" Pfeifengeruch im Postamt? Dieses war ein Grund mehr, sich im Postamt für längere Zeit aufzuhalten. Ernst Göbelsmann blieb bei seinem Strangtaback, den er noch selber schnitt - treu - obwohl andere Raucher längst auf "Orienta" oder "Güldenring", "Overstolz", "Eckstein" oder "Juno" schörten. Ein besonderrs hervorzuhebendes Etikett war es von ihm, daß er keine Briefmarken verkaufte und keine Briefe annahm, ohne daß er nicht vorher seine Dienstmütze aufsetzte.

Ernst Göbelsmann starb im Jahre 1977 nach längerer Krankheit.

Mit dem Schreppenberg-Postamt eng verbunden war auch Frau Johanna Simon, die von 1953 bis 1962 die Post (und Päckchen!) zustellte. Ob Sommer oder Winter, auf Frau Simonm war immer Verlaß. Mal naßgeschwitzt und mal von Regen durchnäßt versah sie ihren verantwortungsvollen Dienst. Sie starb im letzten Jahr im Alter von 86 Jahren.

Als der Neubau der Post am Neuen Schulweg im November 1962 bezogen wurde, war als Posthauptsekretär Karl-Heinz Kahl aus Niedereimer erster Mann im Amt. Er bekleidete dies bis zum Jahre 1972.

(Text u. Repro: VoHa)

Ein Senioren-Nachmittag

Senioren-Nachmittage sind zur Zeit allenthalben ganz besonders beliebt. In manchen Vereinen gibt es Überlegungen, wie man alten Vereinsmitgliedern eine Abwechslung in ihrem alten Alltag" bieten kann. Das Ergebnis ist oft eine besondere Erwähnung wert, wie zum Beispiel das "Senioren-Wochenende" der "Werdite-Kompanie" bei den Bürgerschützen.

Da hatte Kompanieführer Rainer Werdite die alten Getreuen der zweiten Kompanie der Bürgerschützen zu einem geruhsamen Nachmittag (mit Abend) eingeladen. Es war ein ganzer Hennke-Bus voller Kompanie-Veteranen, der sich den Bockstall hinauf gemächlich in Fahrt setzte und durch den Arnsberger Wald und rund um die Möhnetalsperre dem Kraftwerk Möhnesee des Ruhrtalsperrenvereins unterhalb der Sperrmauer zustrebte.

Dort hielt im Vortragssal des Kraftwerkes ein kundiger Ingenieur anhand von Graphiken, Fotos, Tabellen und anderen Darstellungen ein wissenswertes und aufschlußreiches Referat über die nach der Jahrhundertwende erfolgte Planung, die zweckvolle Durchführung und den sorglichen Aufbau des grandiosen Werkes, samt aller Technik von Anbeginn bis heute. Auch die furchtbare Möhnekatastrophe mit ihren Bomben-Opfern und Materialschäden wurde eingehend ins Gedächtnis zurückgerufen.

Ganz besonders sehenswert war dann der anschließende interessante Gang durch die - erst nach dem Kriege angelegten - Stollen tief unter der Sperrmauer. Der eindrucksvollen Besichtigung schloß sich eine Bummelfahrt "über die Dörfer" - zurück nach Arnsberg - an, wo es dann besonders gemütlich wurde.

In der gastlichen Hütte von Hoevels am Eichholz gab es, inmitten der sehenswerten Relikte aus Zeiten der Schmiedekunst und des Kutschenbaues, ein erlesenes Büfett, mit leckeren Salaten und ebenso appetitlichen Bütterches - von den Damen Luise und Em[illegible] gezaubert. Beste Ingredienzen zur Labung, von Frau Ingrid an der Theke, gaben den schützenbrüderlichen Bäuchen echte Unterlagen, indessen Carlheiz Hoevel ein fröhliches Schützenfestfilme-Potpourri zeigte. Und der Spiritusrector des Tages - Rainer Werdite - hatte Liederbücher größeren Formats (extra für Veteranen-Augen) mitgebracht. Schon tönte es "Wie herrlich ist's im Grünen", und der "Schimmel vom Klosterknechte" fehlte auch nicht.

Worte des Dankes klangen dazwischen. Bald singt das ganze Volk wieder: "Wenn das Trömmelchen geht . . ."

KLEMENS PRÖPPER

Die nächste ARNSBERGER POST erscheint am 30. April 1991

GmbH Brüggemann

Fenster vom Schreinermeister Qualität ein Leben lang

Kunststoff-Fensterbau
INNENAUSBAU
Bau- u. Möbelschreinerei
Meschede-Enste · Tel. (02 91) 27 12

● Ein handwerklich ausgereiftes, von Architekten bevorzugtes Vollkunststoff-Fenster

Kunststoff-Fensterbau
Bau- u. Möbelschreinerei
Innenausbau

WINTERGÄRTEN
ZUM GÜNSTIGEN BASIS-PREIS!
Günstiges Basis-Modell, vielseitig ausbaubar.
Hochwertige Aluminiumprofile, 6 mm Klarglas.
Im Dach Sicherheitsglas oder Steg-Doppelplatten. 1 Tür, 1 Dachklappe, Dachrinne mit Wasserspeiern. Markenqualität!

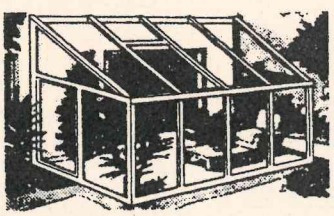

GmbH Brüggemann
Kunststoff-Fenster und -Haustüren direkt vom Hersteller

SV.-Holzmarkt
Ihr Arbeitsplattenspezialist
● Paneele, Profilbretter, Leisten
● Zuschnitte nach Ihren Angaben
● Sonderposten Regalböden
● Elektro- und Sanitärartikel
Oeventroper Straße 5
5760 Arnsberg 2 - Oeventrop
Telefon 02937/2275

HKM

Möbelhof GmbH
5760 Arnsberg 2

Inh. Theo Blume u. Walter Kneer

Clem.-Aug.-Str. 95,
Tel. 02931-2020

RELAX Powerlift:
Aufstehen leicht gemacht.

Dieses Modell ist die segensreiche Erfindung für jene Menschen, die sich Unterstützung beim Aufstehen wünschen. RELAX Powerlift bringt Sie automatisch mit stufenloser Verstellung in jede beliebige Liege- und Fernsehposition und hilft beim mühelosen Aufstehen. Alle Funktionen werden durch einen Elektromotor (VDE-geprüft) gesteuert.

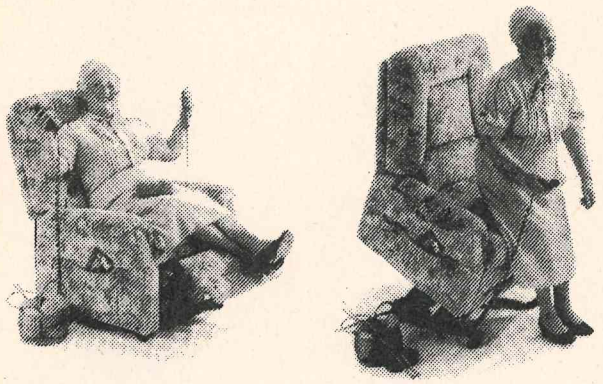

Averbeck

Internationale Brillenmode



Averbeck

Hörgeräte-Akustik

Ihr Partner für Hörprobleme
Perfekt in Ihrer Versorgung
Zuverlässig beim Service

— Hörtest jederzeit —

5760 Arnsberg 2 · Brückenplatz 5

TOURISTIC CENTER

präsentiert:

IRLAND-RUNDREISE

8-tägige Rundreise ab Arnsberg incl. HP

vom 20. bis 27. April 1991

nur DM **1265,-**

mit Hapag-Lloyd ab/bis Düsseldorf

✿ Cliffs of Moher ✿ Connemara ✿
✿ Shannon-River ✿ Rock of Cashel ✿
✿ Cork ✿ Killarney ✿ Dingle-Halbinsel ✿
✿ Ring of Kerry ✿

Umfangreiches Ausflugspaket incl. Mittagessen DM 295,-

Ausführliches Programm, Info und Buchung in unseren Reisebüros:

Arnsberg - Im Brückencenter - Tel. 02931-2049
Neheim - Marktpassage - Tel. 02932-21075

GEBRO HERWIG Haustechnik GmbH

Wir suchen Auszubildende für die Fachrichtung:

Gas- und Wasserinstallateur
Zentralheizungs- und Lüftungsbauer
Elektroinstallateur

Wenn Sie interessiert sind an einer solchen Aufgabe, freuen wir uns auf Ihre Bewerbungsunterlagen (Bewerbung, Lebenslauf, Lichtbild) und das Gespräch mit Ihnen.

GEBRO-HERWIG Haustechnik GmbH

Obereimer 12 · 5760 Arnsberg 2 · Tel. 0 29 31/40 68

Jahreshauptversammlung der Bürgerschützen

Michael Ermecke zieht seine erste Bilanz

Für eine Jahreshauptversammlung hatte das Bild Seltenheitswert: Niemals zuvor waren soviele Schützen bei dieser Veranstaltung anwesend. Die Halle war proppevoll.

So ließ dann auch der Schützenhauptmann Michael Ermecke - seit genau einem Jahr im Amt - mit großer Zufriedenheit die Versammlung über die Bühne gehen. Seine Chronologie im Jahresablauf:

Es begann mit dem Winterfest, welches sich immer größerer Beliebtheit erfreut, das zeigten die Teilnehmerzahlen. Im Gedenken an unseren Schutz-Patron trafen sich dann die Vorstandsmitglieder anläßlich seines Namenstages zum Sebastiansessen im Rittersaal. Dann die denkwürdige Generalversammlung mit den "Standing ovations" für den heutigen Ehrenhauptmann Henner Schauerte. Im April nahm die Gesellschaft am Festzug bei den Schreppenberger Schützen teil, ebenso ein paar Monate später beim Kreisschützenfest in Balve. Das eigene Schützenfest natürlich als Jahreshöhepunkt mit den Majestäten Michael Franz und Karin Wirth. Hierbei erwähnte Hauptmann Ermecke besonders die Tatsache, daß der Umsatz an alkoholfreien Getränken erheblich gesteigert werden konnte, was seinen Grund in den im Vergleich zu alkoholischen Getränken niedrigeren Preisen gehabt haben könnte. Auch die Hilfe der Bürgerschützen zum deutschen Wandertag gehörte zu den Höhepunkten des Jahres, so Michael Ermecke.

Natürlich wurde auch der Königinnenausflug im Hellefelder Bachtal erwähnt. "Ein ganz besonderer Tag für die Schützen", so der Hauptmann wörtlich, "war der 3. Oktober 1990, der wirkliche Tag der Deutschen Einheit". Die Bürgerschützen hatten sich spontan entschlossen, diesen Tag zu feiern. Bürger und Stadt nahmen das Angebot an, und wir konnten unser Organisationstalent unter Beweis stellen. Viele Bürger äußerten sich anerkennend über diese würdige und denkwürdige Feierstunde. Ich denke, daß wir dieses Fest aus Anlaß unseres neuen Nationalfeiert ages wiederholen und in unser Jahresprogra mm aufnehmen sollten!"

Der Jahreskreis schloß sich mit einem Rückblick auf den 20. Martinszug unter Schützenregie.

Noch etwas Statistisches: Die Bürgerschützen haben inzwischen 2411 Mitglieder, die Festhalle bekam ein neues Dach und die Schießsportanlage wurde durch Anbau wesentlich verbessert. Erstmalig auch die Verleihung der Ehrenzeichen an verdiente Bürgerschützen:

Das Ehrenzeichen in Bronze wurde überreicht an Karl Großmann, Bruno Hausschulte und Ludwig Hesse. In Silber an Antonius Diemar, Paul-Heinz Jochheim und Willi Thomas und in Gold an Manfred Disselhoff, Fritz Hilsmann, Fritz Horch und Eugen Sommer. Auf die Erfolge der Schießsportgruppe kommt die APO in der nächsten Ausgabe zurück.

Unter den Klängen des Orchestervereins und des Spielmannszuges der Gesellschaft wurde es im Kreise der Damen noch ein langer, gemütlicher Abend.

Wie funktioniert der Geldkreislauf?

Kolping Rumbeck besichtigte Sparkasse

(ue) Anläßlich einer Informationsveranstaltung der Sparkasse Arnsberg-Sundern konnten viele Mitglieder der Kolpingsfamilie Rumbeck hinter die Kulissen eines Geldinstitutes schauen. In der Geschäftsstelle Hüsten erläuterten der Leiter Johannes Linke und sein Mitarbeiter Frank Pribel den Aufbau und die Organisation des Institues. In praxisnahmen Beispielen wurden per EDV Sortenabrechnungen ebenso durchgeführt wie der computergesteuerte Bargeldverkehr. Staunen löste bei allen der Tresorraum mit den vielen Schließfächern aus, interessant auch das "Innenleben" eines EC-Geldautomaten. Linke erläuterte den Teilnehmern die Dienstleistungen der Bank. Begriffe wie "Sichteinlagen, Termineinlagen, Sparkassenbriefe und Konsumentenkredite" wurden lebhaft diskutiert. Einhellige Meinung: Bei so viel Technik und Elektronik haben es Bankräuber heutzutage schwer.



Albert Bohne, *Geschäftsstellenleiter der Spakasse Arnsberg-Sundern in Oeventrop wurde am Samstag, dem 16. März 1991 zum neuen Vorsitzenden der St. Georg-Schützenbruderschaft e. V. Olpe (Meschede) gewählt.*

DANIEL HECHTER
PARIS

Carlo Colucci®

DIE ALTERNATIVE
in der Herrenmode

Herrenausstatter
N. Brüggemeier

Rumbecker Straße 4
5760 Arnsberg 2
Tel. 02931/10674

TELEFUNKENPARTNER
TV · HiFi · Video
Theo Kramer
Radio- und Fernsehtechniker-Meister
☎ 02931/10505
5760 ARNSBERG 2 · Henzestraße 6

Festhalle & Menueservice
Küchenmeister Hans-Dietmar Wosberg
* Ihr Fachmann für gepflegte Gastronomie *
Ehmsenstraße 72 · Telefon 02931-3919 oder 10138
5760 ARNSBERG 2

Die Continentale
mehr als eine Versicherung

Mal angenommen,

Sie wollen wesentliche Lücken Ihrer gesetzlichen Krankenversicherung nach dem Gesundheits-Reformgesetz schließen.
Mit unserem Ergänzungstarif CE...

...kein Problem

4 Ihre Continentale.

Geschäftsstelle Arnsberg: Hans-Dieter + Hans-Jürgen Mell
Auf der Alm 10 · 5760 Arnsberg 2 · Tel. (0 29 31) 37 52

Fleisch und Wurst von Martin Wirth

Nackenrollbraten u. Spießbraten	1 kg	10,98
Sauerbraten nach Hausfrauenart eingelegt	1 kg	15,98
ger. Mettenden	100 g	1,38
Schinken- u. Jagdwurst am Stück	100 g	1,38
Reinert Sommerwurst Ia	100 g	2,48
Sylter Heringstopf	100 g	1,88

Wir braten und grillen für Sie!

Jeden Donnerstag:
Kesselfrische Fleischwurst

Fleischerei
5760 ARNSBERG 2
Clemens-August-Straße 37 · Telefon 14741

City-Spiel 2000
Spielen Sie mit
in gemütlicher Atmosphäre
Brücken-Center Arnsberg

Audio · Video
tele-dienst piwinski
Anerkannter High-Fidelity Fachhändler dhfi
Clemens-August-Str. 55 · Arnsberg 2 · Tel. 02931/10277

Ihre Tischlerei
für individuellen Innenausbau

Innenausbau · Raumgestaltung
Tischlerei STAMM

Ihr Vorteil bei uns:
◆ Beratung ◆ Planung ◆ Ausführung

- Wohnräume · Schlafzimmer · Dachausbauten
- Schrankanlagen · Einbaumöbel · Einzelmöbel
- Haustüren · Zimmertüren · Treppenanlagen
- Decken- und Wandgestaltungen
- Gaststättenausbau · Büroausbau

K.-F. Stamm 5760 Arnsberg 2, Stadtbruch 71
Telefon 02931-15183

mazda
Ihr Händler im HSK in Meschede-Freienohl
AUTO SCHMIDT
Tel. 02937/65-52
5778 Meschede-Freienohl
Gewerbegebiet Brumlingsen

Stieglitz
An- und Verkauf
von Unfall- und
Gebrauchtfahrzeugen
Jahreswagen aller Fabrikate
Unfallreparaturen
Autohandel GmbH
Dieselstr. 1 · 5760 Arnsberg 2
Telefon (02931) 77190

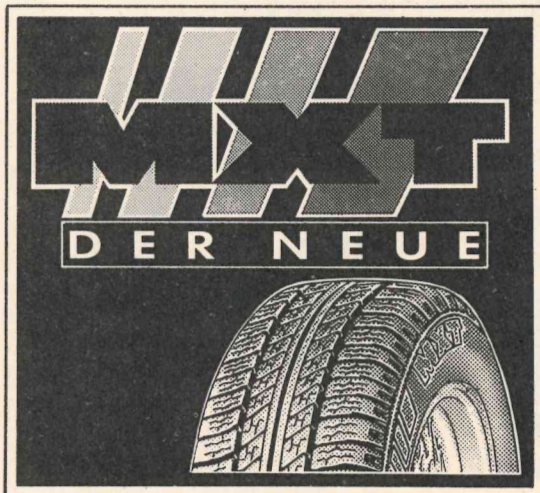

Spielerisch leichtes Lenken – leises Abrollen – sicher im Nässegriff – kurze Bremswege – gutmütig im Grenzbereich – Top im Design.
(Für Autos bis 190 km/h).

MICHELIN
LÄNGER SICHER · BEI JEDEM WETTER.

REIFEN Kemper GMBH
Dieselstraße 2 · 5760 Arnsberg 2 · Tel. 02931/6849 u. 6909

Das war los in Niedereimer!

Bei dem z. Zt. verhältnismäßig milden Frühlingswetter mit Temperaturen bis zu 18 C erwacht die Natur draußen recht schnell, es wächst und sprießt überall, Schneeglöckchen, Krokusse sind schon verblüht, die Forsythie lacht uns herrlich ins Gesicht. In den Gärten haben die ersten Arbeiten begonnen, hier und da wird kräftig aufgeräumt, es setzt das große "Reinemachen" ein. Stellenweise wird buchstäblich "das Laub aus den Anlagen gefegt", denn "schön" und "sauber" soll es im Garten aussehen! Doch ob dieses "Reinemachen" auch schön für die Natur und die zahlreichen Kleinstlebewesen ist, mag bezweifelt werden.

Für klare, saubere Verhältnisse sorgten auch die verschiedenen Vereine auf ihren Generalversammlungen. Geschäfts- und Kassenberichte gaben einen Überblick ber die Arbeit, Kassenführung sowie Finanzmittel der einzelnen Vereine. Sind diese sog. Regularien auch bei allen Vereinen gleich, so bot sich bei den Hauptversammlungen doch ein recht buntes, abwechslungsreiches und interessantes (Vereins)Bild in Niedereimer.

Die KFD mußte z.B. auf ihrer Hauptversammlung (18.02.) eine neue Vorsitzende wählen: Elisabeth Rosendahl hatte das Amt, das sie immerhin 6 lange Jahre engagiert ausgeübt hat, zur Verfügung gestellt. Nachfolgerin wurde Ursula Eickhoff. Erste Amtshandlung der "neuen" war, der "alten" Vorsitzenden für die geleistete Arbeit herzlich zu danken. Immerhin hatte Frau Rosendahl stolze 25 Jahre im Vorstand der KFD gearbeitet und die Gemeinschaft wesentlich mitgeprägt. Dafür wurde sie von der Versammlung einstimmig zur Ehrenvorsitzenden gewählt. Besonderer Dank galt auch den engagierten Helferinnen Anni Kelle und Josefa Rüther, die nach mehr als 30 Jahren aktiver Mitarbeit ihre Aufgaben an junge Helferinnen übergaben.

In jüngere Hände übergeben wurde auch die Leitung des MGV (06.03.). Erich Kelle, der den Gesangverein durch 20 Jahre verantwortlich geführt hat, wollte nicht mehr verantwortlich "auf der Brücke" des Vereins stehen. Sein Nachfolger im Amt des Vorsitzenden war schnell gefunden: Christian Schur übernahm das Ruder und dankte dem scheidenden "Kapiätn" für seine 20-jährige "Kapitänsarbeit" und ernannte ihn zum Ehrenvorsitzenden. E. Kelle hat zwar, wie der neue Vorsitzende sich ausdrückte, "als Kapitn die Brücke verlassen, bleibt aber der Vereinsführung als wichtiger Lotse erhalten". Als Anerkennung für seine Verdienste um den Verein wie um den Gesang wurde ihm vom Kreisgeschäftsführer H. Schneider neben der Plakette des Arnsberger Sängerbundes auch Urkunde und Plakette des Sängerbundes NRW in Bronze überreicht.

Mit E. Kelle ging auch Josef Rüther aus dem Vorstand des MGV und stellte sich nicht mehr als Schriftführer zur Verfügung. Zu seinem Nachfolger wurde Jürgen Haack gewählt. Wenn die Verantwortung auf der Brücke des MGV auch in jüngere Hände übergeben wurde, so bleibt die Überalterung des Vereins ein großes Problem. Nach Aussage des neuen Kapitäns ist eine "Verjüngung" des Vereins die zentrale Aufgabe der nächsten Jahre.

Eine Verjüngungskur braucht der AKD noch nicht zu machen, liegt doch das Durchschnittsalter der Mitglieder in etwa bei 30 Jahren. Dafür hat dieser noch recht junge Verein aber auch sein Problemchen: hier fehlt der "Zuwachs", vor allem an aktiven Mitgliedern, die dem "Häuflein der 7 Aufrechten" beim Aufbau des Archivs mithelfen und Interesse an der Dorfgeschichte haben. Um so erstaunlicher hörte sich die Leistungsbilanz auf der Generalversammlung (06.03.) an: 1.500 aktuelle wie historische Fotos mit ca. 7.000 Negativen werden im Archiv verwaltet, daneben noch ca. 3.000 Zeitungsberichte. Zahlreiche Dokumente, Akten, Karten u.a. Materialien warten dringend auf Erfassung und Bearbeitung. Auch die Pläne für '91 versprechen recht interessant zu werden: die Herausgabe des Heimatblattes "Der Ninivit" Heft 2, eine Ausstellung in Verbindung mit dem Jubiläum: "25 Jahre neue Schule", sowie die bauliche Absicherung des "Stollens". Bei den üblichen Wahlen zum Vorstand wurden D. Becker als 2. Vorsitzender und Fr. Hast als Schriftführer einstimmig wiedergewählt.

Für eine weitere Abwechslung in dem kunterbunten Vereinsbild sorgte notgedrungen die 1. Schützen-Kompanie (14.03.): R. Hilgenstock war zu Beginn des Jahres Bruderschaftsmeister geworden, jetzt mußte also ein neuer Kompanieführer gewählt werden. Wie nun mal so üblich wurde wieder viel spekuliert, viele Namen wurden genannt, letztendlich entschied sich die Kompanieversammlung für "Reuthers Manni" vom "Alten Brunnen". Mit welchem Engagement "Manni" ans Werk gehen will, wurde noch am selben Abend deutlich: vor seinem Hause wurde nach der Wahl die "Dorffahne" gehißt und flatterte ein kräftiges "Horrido" über das nächtliche Niedereimer.

Kein Horrido, keine Freude, eher Traurigkeit war zu spüren, als am "Alten Brunnen" der Bagger vorgefahren und das "Haus Schnettler" abgerissen wurde. Lange hat es nur so dagestanden, war nicht mehr bewohnt und erinnerte ein wenig an die "gute alte Zeit". Wann es gebaut wurde, ist noch unbekannt, aber es war früher ein Haus voller Leben und Aktivitäten. Es steht nicht mehr. Ein kleines Stück lebendige Geschichte ist für Niedereimer verloren gegangen. Bleibt zu hoffen, daß an dieser Stelle wieder neues Leben und Wohnen entsteht, neue Geschichte beginnt.

Hoffnung, Leben, Hoffnung auf Leben, Hilfe zum Leben - all das sind Werte, um die sich die "Aktion Medeor" in den Teilen der Erde bemüht, die nicht im Überfluß leben, die oft nicht das Nötigste zum täglichen Überleben haben. Ziel von Aktion Medeor ist eine gewisse Grundversorgung der Bevölkerung mit Medikamenten in Notstandsgebieten. Was die "Aktion Medeor" bewirkt und wie sie es bewerkstelligt, das war Thema eines Diavortrages, zu dem der Missionskreis ins Stephanushaus eingeladen hatte (04.03.). Leider konnte der Missionskreis nur sehr wenige Gäste begrüßen. Da aber die Zahl der Teilnehmer nichts aussagt über die Qualität einer Veranstaltung, das weiß inzwischen neben dem Missionskreis auch der SGV, der eine "forstkundl. Wanderung" (24.02.) angeboten hatte. "Nur" 16 Teilnehmer führte Förster Neuhäuser durch den Arnsberger Wald, doch diese 16 haben die fachkundigen Erklärungen zur heimischen Flora und Fauna begierig aufgenommen und sich bestens informieren lassen über das geplante Naturschutzgebiet, zu dem auch Teile von Niedereimer gehören. NB.

Fenster • Türen • Rolladen • Garagentore

GLAS SCHLIMBACH

Haustüren in verschiedenen Größen zu Sonderpreisen!

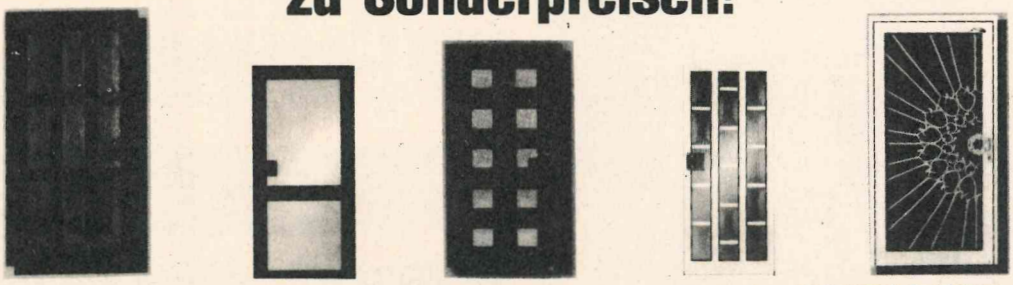

Ruhrstraße 46-50 · 5760 Arnsberg 2 · Telefon 02931/ 1700

Leder-bekleidung

in großer Auswahl zu günstigen Preisen und erstklassigem Service.

basler Ledermoden

ARNSBERG

Zur Feldmühle 5

Telefon (0 29 31) 1 39 16

Die Fachmann-Seite

Autolackiererei

Karl-Heinz Arnold
Clemens-August-Straße 93
Telefon (02931) 10947

Autovermietung

Autovermietung
GUNKEL
Arnsberg 2, Tel. (0 29 31) 70 77

Anzeigen

ARNSBERGER POST
Am Sonnenstück 21
02937 - Tel. 2480 - Fax 2482

Bastelbedarf

Bastelstübchen E. Langner
Ambecker Str. 9 · Tel. 14497

Bürotechnik

Werner Mörchen
Hans-Peter Wahle
Büromaschinen und Reparaturen
Klosterstraße 6 · Arnsberg 2
Telefon 02931/4412

Werner Bartmann
POSTALIA-Frankiermaschinen
Büromaschinen - Reparaturen
Abg. 2 · Alter Markt 22 · Tel. 3355

Briefpapier

Satz + Druck F. J. Molitor
Am Sonnenstück 21
02937 - Tel. 2480 - Fax 2482

Dachdecker

Willy Hesse
Dammstraße 3-7 · Tel. 4046

HERMANN VOGT
GmbH
MEISTERBETRIEB SEIT 1910
BEDACHUNGEN · BAUKLEMPNEREI
Arnsberg 1 Hüsten Kampstr. 17
oder (0 29 32) 3 32 52

Med. Fußpflege

Hans-Dieter Degen
Steinweg 3 · 5760 Arnsberg 2
02931 / 4455 · Privat 16650

Astrid Mand-Linke
Königstr. 9 · Tel. 12652

Rudolf Schulte
med. Fußpflege ZFD
Nagelspangen-Orthesen-Ballenschalen
Alle Krankenkassen
Abg., Clem.-Aug.-Str. 60, Tel. 12182

Elektro-Installation + Reparaturen

Elektrohaus Burmann
Inh. F.J. Kölsch
An der Feldmühle · Arnsberg 2
Telefon (02931) 10564
Meisterbetrieb im Elektrohandwerk
Ihr Fachhandelspartner in Arnsberg

Hermann Riese
Ringstr. 70-72 · 5760 Arnsberg 2
Telefon 02931-10792

Siebert & Kunkel
Wintroper Weg 106 · Arnsberg 2
Telefon (02931) 10586

Peter Schulenkorf
Kurfürstenstr. 17 · 02931-10437

Fußböden

maler sauerland®
Arnsberg 1, Tel. 02932/26446

Parkett Sapp
Teppichboden · PVC und Parkett
Zu den Werkstätten 19 · Tel. 13138

Haarersatz v. Fachmann

Zweithaar, alle Kassen.
Friseur Wagner · T. 15655.

Heizungsbau

S+H GmbH u. Co. KG
E. Fiedler
Clem.-Aug.-Str. 43 · Tel. 10815
Notdienst bis 22.00 Uhr

Peter Schulenkorf
Kurfürstenstr.11·02931-10437

Ist Ihre Heizung – *veraltet?* – *unwirtschaftlich?* – *umweltbelastend?*
Wir prüfen und helfen. Anruf genügt!
Vollmer
Über 40 Jahre im Dienste der Heizungstechnik
Heizung · Klima · Sanitär
Von-Siemens-Straße 3
5760 Arnsberg
Telefon
(0 29 32) 2 71 01 / 2 23 93

Wolfgang Kaatz
Am Hopfenberg 35, Tel. 12006
Sanitär- und Heizungsbau

Hausgeräte-Kundendienst

Siegfried König
Apostelstr. 8 · Tel. 02931/3555
Siemens · Constructa · Bosch · Küppersbusch NEFF

Innendekoration + Gardinen-Reinigung

Fette
Raumausstatter-Fachbetrieb
Alter Markt 11 · Tel. 3038

Herbert Müller
Raumausstattung · Teppichboden
Am Brückencenter · Tel. 12044

Inserieren bringt Gewinn!

Kunststoff-Fenster

Glas-Schlimbach
Ruhrstraße 46 - 50
Telefon (02931) 1700

Hennecke GmbH
Inh. Brüggemann
0291-2712 · Meschede-Enste

KFZ-Handel, Reparat. Abschleppdienst

Gerhard Deubel
VERGASER-Service · Oeventrop
Glösinger Str. · Tel. (02937) 6562

J. Toch
Autoservice · Reparat. aller Art
Hammerweide 24 · Tel. 4129

Dieter Tschenisch
Hammerweide 27 · Tel. 13454
Reparaturen aller Fabrikate!
Abschleppdienst Tag und Nacht!

Klempnerei, Installat.

Norbert Liesenfeld
Jägerstraße 46 · Tel. 3514

Bruno Bause
Unterm Römberge 4 · Tel. 3748

Peter Schulenkorf
Kurfüstenstr. 17 · 02931/10437

Maler/Lackierer

maler sauerland®
Arnsberg 1, Tel. 02932-26446

Alfred Hachmann
Hohe Str. 19 · 02937/1723

Masskonfektion vom Fachmann

Norbert Brüggemeier
City-Center · Tel. (02931) 10674

KNECHT
Textil – Schneiderei
Oeventrop

Markisen

Herbert Müller
Am Brückencenter · Tel. 12044

Metallbau, Stahlbau, Schlosserei

Huß & Knauer
Apostelstraße 5 · Tel. 3414

Orthopädie-Einlagen

Für Knick-, Senk-, Spreiz- u. Hohlfüße – nach Maß und Gipsabdruck –
Alle Krankenkassen
Rudolf Schulte
Arnsberg 2, C.-Aug.-Str. 60, Tel. 1282

Radio, Fernsehen, Phono

Radio Buchardt
Gutenbergplatz
Telefon (02931) 10731

Stuckgeschäft

Tillmann GmbH
Außen- u. Innenputz · Innenausbau
Reparaturarbeiten · Vollwärmeschutz
Piusstr. 6 · Telefon 02931-10793

Dieter Rocholl
Außen- u. Innenputz · Altbausanierung und Vollwärmeschutz
Tel. Freienohl 6384 · Oeventrop 1018

Stein- und Bildhauer

Grabmale Max Hein
Hellefelder Straße 59a
Telefon (02931) 16459/15927

Stempel

Satz + Druck F. J. Molitor
Am Sonnenstück 21
02937 - Tel. 2480 - Fax 2482

Schreinerei

Josef Belecke
Clem.-Aug.-Str. 69 · Tel. 10515

Schreinerei PLÖGER
5760 Arnsberg 2
Niedereimerfeld 7 · Tel. 02931-6822

Totenbriefe

Satz + Druck F. J. Molitor
Am Sonnenstück 21
02937 - Tel. 2480 - Fax 2482

Vermählungsanzeigen

Satz + Druck F. J. Molitor
Am Sonnenstück 21
02937 - Tel. 2480 - Fax 2482

Vereins-festschriften
in hochwertiger Ausführung
besonders preiswert
liefert
Satz + Druck
Franz-J. Molitor
Am Sonnenstück 21
5760 Arnsberg 2
Tel. 2480 · Fax 2482

Das Neueste aus Uentrop

Kein Kommunikationszentrum im Ort
H.-J. Hense, D. Heinemann und G. Rappold neu im Vorstand

Das berühmte akademische Viertelstündchen ist in Uentropo nicht "in". Es war am Samstagabend punkt 20 Uhr, als Schützenhauptmann Klaus Rapopold die Generalversammlung des Schützenvereins Uentrop e. V. im Gesellschaftsraum der Schützenhalle eröffnete. Unter den Gästen begrüßte es besonders Schützenkönig Manfred Grossert, Schützengeck Rudolf Franke und die Mitglieder des Bezirksausschusses Uentrop mit ihrem 1. Vorsitzenden Hans-Jürgen Graf.

Nach der Totenehrung und den üblichen Regularien gab der stellvertretende Hauptmann Manfred Hochstein einen Überblick über die rege Vereinstätigkeit 1990. Hauptmann Klaus Rappold lobte die vielen gemeinnützigen Aufgaben und dankte seinen Vorstandskollegen für ihre gute Arbeit. Er bedauerte, daß der an die Stadt Arnsberg gestellte Bürgerantrag bisher so schleppend behandelt wurde. Klaus Rappold erinnerte an die Worte des Bürgermeisters Alex Paust anläßlich der letzten Schützenfeste. "Wir haben alles in Bild und Ton festgehalten", sagte der Hauptmann wörtlich.

Dem Jahresbericht folgte ein präziser Geschäftsbericht durch Geschäftsführer Helmut Treude. 14 Neuaufnahmen konnte der Verein im Jahr 1990 verbuchen. Dies teilte Kassierer Hans-Josef Bornemann der Versammlung mit. Den Schießsportbericht gab Rudolf Kunen. Auf Antrag der Kassenprüfer wurde dem Vorstand Entlastung erteilt.

Bei den anstehenden Vorstandswahlen wurden stellvertretender Hauptmann Manfred Hochstein und Schießgruppenleiter Dietmar Kunen einmütig in ihren Ämtern bestätigt. Kassierer Hans-Josef Bornemann stellte sich aus gesundheitlichen Gründen nicht mehr zur Wahl. Für ihn wählte die Versammlung Hans-Joachim Hense als Nachfolger. Hauptmann Klaus Rappold dankte Hans-Josef Bornemann für seine intensive und korrekte Vereinsarbeit. Als neue Beiratsmitglieder wurden Dieter Heinemann und Guido Rappold gewählt. Die Kasse prüft F.-J. Schulte. Nach der Verabschiedung des Haushaltsplanes 1991 wurde der "Fahrplan" für das laufende Jahr festgelegt. Schützenfest wird am 14.,15. und 16. Juni gefeiert. Für Musik sorgen der Musikverein Wennemen, der Spielmannszug der Arnsberger Bürgerschützen und die Band"the happys" aus Günne. Der Veranstaltungsreigen wird mit Tunnelplattenfest, Schnadegang, Kinderschützenfest, Martinszug und Nikolausfeier fortgesetzt.

Unter Punkt Verschiedenes erteilte der Versammlungsleiter dem Ratsmitglied und 1. Vorsitzenden des Bezirksausschusses Uentrop, Hans-Jürgen Graf das Wort. Alle



Schützenkönig Manfred Grossert (2.v.r.) ist sichtlich erfreut, daß der stellvertretende Hauptmann Manfred Hochstein (li.) für weitere 2 Jahre einstimmig das Vertrauen erhielt. Ratsmitglied Hans-Jürgen Graf (2.v.li.) schaut zwar etwas kritisch aber dennoch optimistisch in die Zukunft.

Anwesenden waren dafür sehr dankbar; denn in Uentrop besteht schlicht und einfach keine Möglichkeit der Kommunikation, obwohl das berühmte "Luftablassen" doch manchmal so nötig ist. So stellte Hans-Jürgen Graf dann auch folgerichtig fest: Es gibt in Uentrop keine Kneipe mehr, im Jugendraum fehlt das erforderliche Mobilar und der Schützenverein ist weit überfordert, wenn er seine Räumlichkeiten ständig kostenlos zur Verfügung stellen soll. "In Uentrop muß etwas passieren! Ideen und Vorschläge sind in Hülle und Fülle vorhanden", rief Hans-Jürgen Graf den Anwesenden zu. Auch er bedauerte die schleppende Behandlung des Bürgerantrages seitens der Stadt Arnsberg. Er forderte die Mitglieder des Bezirksausschusses Uentrop und die Mitglieder des Schützenvereins auf, sich gemeinsam den Aufgaben zu stellen und sie zu bewältigen. Beide Gremien dürften dabei auf Unterstützung des Rates und der Verwaltung hoffen.

Pünktlich um 22.10 Uhr waren alle Punkte der Tagesordnung bewältigt und der Hauptmann schloß eine erfolgreiche Generalversammlung 1991.

Gesellige Stunden schlossen sich an und das Gerstensaftreservoir soll nicht mehr sehr lange standgehalten haben.

Der letzte Gang oft unklar

Stark verunsichert fühlen sich in letzter Zeit die Beerdigungsteilnehmer in Uentrop. Grund dafür: Mal beginnen die Beerdigungen an der Dorfeiche und mal am Kreuz auf dem Friedhof. Das Durcheinander ist besonders groß, wenn selbst die Todesanzeige über den Beerdigungsbeginn keine Auskunft gibt. Eine generelle Regelung scheint dringend erforderlich. Als klärendes Gremium wäre der Pfarrgemeinderat denkbar. Folgende Diskussionsvorschläge böten sich an:

1. Die Beerdigung beginnt grundsätzlich mit der Einsegnung an der Dorfeiche (für den Verfgasser die optimalste Lösung).
2. Die Aufbahrung erfolgt vor dem Friedhofskreuz. Die Beerdigung beginnt an der Dorfeiche und geht zur Einsegnung in Prozessionsform zum Friedhofskreuz.
3. Die Beerdigungen beginnen grundsätzlich am Friedhofskreuz mit der Einsegnung.

Bei den beiden letzten Vorschlägen müßte das Plateau vor dem Friedhofskreuz vergrößert werden, daß eine Aufbahrung ohne Behelf möglich ist.

Sollte sich der Pfarrgemeinderat für eine Klärung nicht zuständig fühlen, müßte der Bezirksausschuß Uentrop dieses Thema aufgreifen. Eine generelle Regelung sollte jedoch so schnell wie möglich angestrebt werden. K.R.

Eickelmann & Sohn

Container-Dienst

Holz- und Späne-Großhandel
Recycling
Spedition - Güternah- und Fernverkehr

5778 Meschede

Auf'm Brinke 9 · Telefon (02 91) 60 31 und (0 29 03) 3 61

Nutzen Sie unsere Vorteile

Tanken Sie mit Kreditkarte
Keine monatlichen Gebühren
Keine Vorauszahlungen
Verkehrsgünstige Lage

B. Grüne & Sohn
Arnsberg · Tel. 02931/10735

GRÜNE
Mineralöle

Peter Schulenkorf

FACHBETRIEB FÜR HEIZUNG-, SANITÄR- UND ELEKTROTECHNIK

Beratung, Planung und Ausführung in Um-/Alt-/Neubauten.

Notdienst auch an Sonn- und Feiertagen.

Die Frölings:

Wie man Energie spart. Eins, zwei, drei.

Die kleine Systemlösung von FRÖLING: Heizkessel, Speicher, Wärmepumpe. Technologie der Spitzenklasse.

Wir beraten Sie gern:

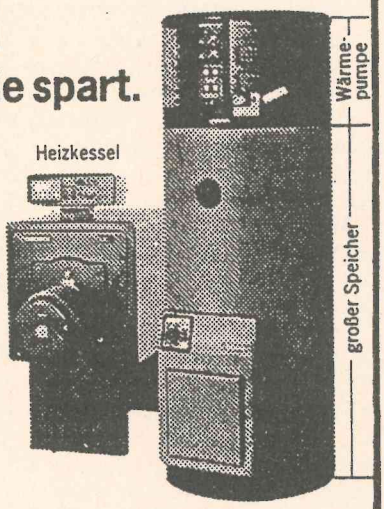

Telefon (02931) 10437

Kurfürstenstraße 17 · 5760 Arnsberg 2

April- Sonderaktion!

Danksagungen zur Kommunion sofort zum Mitnehmen

Stück 0,60 DM

Satz+ Druck Franz-Josef Molitor

Am Sonnenstück 21 - 5760 Arnsberg 2 - Oeventrop

Tel. 02937-2480 - Fax 02937-2482

Service rund um's Auto!

- Instandsetzung aller PKW-Fabrikate
- Reifen und Zubehör zu Superpreisen
- Anerkannte ASU und DEKRA-Werkstatt
- Werkstattgeprüfte Gebrauchtwagen
- Vermittlung von Neu- und Jahreswagen
- Beseitigung von Unfall- und Rostschäden – unser Lackierer berät Sie gern –

Ihr Partner rund um's Auto



AUTO-STEINKE

Am Bahnhof 6

Oeventrop Telefon 02937/6496

ARNSBERGER POST

Herausgeber Franz-Josef Molitor, Am Sonnenstück 21, 5760 Arnsberg 2, Tel. 02937-2480, Fax 2482

Auflage: 16.000 verteilte Exemplare

Verteilungsgebiet: Freienohl, Oeventrop, Rumbeck, Uentrop, Arnsberg, Wennigloh, Niedereimer und Bruchhausen.

Herstellung: Satz+Druck Franz-Josef Molitor, Am Sonnenstück 21, 5760 Arnsberg 2-Oeventrop. Zur Zeit gilt die Preisliste Nr. 8 vom 1.1.1991.

Die Verwendung von Anzeigenlayouts, Mitteilungen etc. durch andere als den Herausgeber ist - auch auszugsweise - nur mit Genehmigung desselben zulässig.

Einkauf in Arnsberg -



Wo sonst.

GET THE NEW LOOK!



RICOSTA

DER JUNGE SCHUH

SCHUHHAUS **PROHASKA**

Gutenbergplatz

HESSE

Dach - Wand Abdichtung

Tel. 02931/4046

- Sanierungen
- Umdeckungen
- Reparaturen
- Vollwärmeschutz Dach und Wand
- Kunstharzbeschichtungen
- Containerservice
- Bauklempnerei

N E U im Herrenhaus.

Die modische Hosen-Kollektion von Brax

- in allen Größen -

herren-haus arnsberg

Arnsberg, Alter Markt 4, ☎ (02931) 21866

TuS Oeventrop weiterhin auf Meisterkurs

Nach dem überzeugenden Auswärtssieg vor 10 Tagen in Warstein zweifelt kaum noch jemand daran, daß die Meisterschaft in der Bezirksliga 5 nur über den TuS Oeventrop zu schaffen ist. Die Dohman-Truppe hat sich nach Startschwierigkeiten prächtig erholt und mischt an der Tabellenspitze nach wie vor kräftig mit.
(Wegen des frühen Erscheinungstermins finden die Spiele vom letzten Sonntag noch keine Berücksichtigung in dieser Rückschau!)

3. März 1991

TuS Bremen - Arnsberg 09 0:0

In diesem Auswärtsspiel hätten die 09er durchaus einen doppelten Punktgewinn verdient gehabt. Über die gesamte Spielzeit war man dem Gastgeber überlegen, konnte diese Überlegenheit aber leider nicht in Tore umsetzen. Drei Mal verhinderte allein der Torpfosten den verdienten Siegtreffer. Der TuS Bremen war mit dem 0:0 mehr als gut bedient.

Hüsten 09 - TuS Oeventrop 2:2

Das wäre aus Sicht des TuS Oeventrop fast in die Hose gegangen. Bis kurz vor Schluß führten die Gastgeber 2:0. Dieses gute Bezirksligaspiel war von Elfmetern auf beiden Seiten geprägt. Leider fehlte dem TuS hier ein bißchen das Glück; 2 von 3 Strafstößen konnten von den Oeventropern nicht verwandelt werden. Letztendlich reichte es aber doch noch zu einem Unentschieden.

10. März

Arnsberg 09 - FC Lennetal 3:1

Am Spieltag zuvor hatte man in Bremen mit 3 Pfostenschüssen Pech. Beim Heimspiel gegen Lennetal rette allein 4 x die Latte vor einem Einschlag im gegnerischen Tor. Dennoch gewann der SV 09 verdient mit 3:1 Toren, nachdem Andreas Vorberg in der 60. Minute die 09er in Führung gebracht hatte. Trainer Klaus Seiler war mit der Leistung seiner Mannschaft sehr zufrieden, bemängelte aber die niedrige Torausbeute aus den vielen Chancen.

Oeventrop - RW Erlinghs. 1:1

Die mehr als 300 Zuschauer wunderten sich über die gute Leistung der Gäste. Der vorletzte Tabelelnplatz hatte die Oeventroper zu unberechtigten Hoffnungen beflügelt. Die Gäste aus dem Hochsauerland waren fast über die gesamte Distanz spielbestimmend. Der Tabellenführer verlor den Kampf im Mittelfeld eindeutig an Erlinghausen, das auch in der 2. Halbzeit spielbestimmend war. Das überraschende Kopfballtor von Radomski brachte die Oeventroper dann etwas besser in Fahrt. Dennoch mußte man Sekunden vor dem Abpfiff den gerechten Ausgleichstreffer hinnehmen.

17. März 1991

TuS Warstein - TuS Oeventrop

"Gäste überraschten Gegner mit Offensive und Zweikampfstärke" - "Andreas Roland führt Oeventrop zum Erfolg" - so lauteten die Schlagzeilen im Lokalsportteil der Tagespresse. Und fürwahr, der TuS Oeventrop hatte eine Leistung vollbracht, mit der kaum jemand gerechnet hatte. Wenn überhaupt, dann wollte man gerne einen Punkt vom Verfolger mit nach Hause nehmen - das war das Ziel der Dohmann-Truppe. Was dabei herauskam war ein überzeugender Sieg auf allen Ebenen. Es schien, als ob die über 1000 Zuschauer die Oeventroper statt die Warsteiner beflügelt hätte. Von Beginn an zeigten sie dem Gastgeber, wo es lang ging. Nach 30 Sekunden schoß der überragende Andreas Roland die Oeventroper Führung heraus. Die Hausherren erholten sich zwar langsam von diesem Schock, konnten aber nur selten wichtige Zweikämpfe gewinnen. Das gesamte Mittelfeld war fest in Oeventroper Händen.- Die Gastgeber wurden im Laufe der Spielzeit immer nervöser und waren für den TuS keine große Gefahr mehr. In der 51. Minute erhöhte erneut Roland zum 2:0, der eingewechselte Göckeler erhöhte kurz vor Spielende noch auf 3:0.

Schmallenb./Fredeb - Arnsberg 09

2 Auswärtspunkte brachten die 09 aus dem Hochsauerland mit ins Ruhrtal. Bereits in der ersten Halbzeit wurde diese Partie entschieden. Gnass und Vorberg brachten Arnsberg mit 2:0 in Führung, in der 34. Minute verküzte der Gastgeber um 1 Tor. Schmallenb.-Fredeburg war spar die spielbestimmende Mannschaft, konnte das Übergewicht aber nicht in einen Sieg umsetzten, da man vor dem Tor einfach zu harmlos agierte.

In der Prämienwertrung um die von der "Arnsberger Post" und dem Sporthaus Liebald ausgesetzten 1000,- DM führt nun der TuS Oeventrop erstmalig allein mit 8 Toren Vorsprung. Bleibt es bei dieser Differenz, so können sich die Oeventroper die Summe allein einstreichen.

In der Tabelle steht Oeventrop nach wie vor an 1. Stelle, Arnsberg auf dem 4. Tabellenplatz.

Wir haben die Groß-Auswahl die Sie suchen!

DER FACHMANN

FAHRRÄDER - MOTORRÄDER
WIERLEUKER

5760 Arnsberg 1 · Bruchhausener Str. 67 · Tel.: 46 76
5760 Arnsberg 1 · Apotheker Str. 10 · Tel.: 2 29 60
5760 Arnsberg 2 · Clem.-August-Str. 41 · Tel.: 1 40 49

adidas

Tennisschuh
"Torsion Competition"
169,- DM 89,90

Ballonseidenanzug
"Columbia"
169,- DM 99,90

unverbindliche
Preisempfehlung.

Sport Liebald
Rumbecker Str. 7 · Arnsberg 2
Telefon (02931) 3124

Haushaltsplan 1991

Gespart wird "fast" an allen Ecken

Um den Haushaltsplan der Stadt Arnsberg zu entlasten bzw. auszu-
Um den Haushaltsplan der Stadt Arnsberg zu entlasten bzw. auszugleichen, sind bei verschiedenen Haushaltsstellen 10 bis 20%ige Kürzungen vorgenommen worden, was auch richtig ist. An anderer Stelle wurde der Steuerhöchstsatz voll ausgeschöpft, die Hundesteuer wurde 50% erhöht. Man sucht sich immer eine Gruppe ohne Lobby aus, in diesem Falle die Hundehalter, meist ältere Leute und Familien mit Kindern.

Wie wäre es, wenn man die Haushaltsstelle 401.0.7. = Aufwendungen für ehrenamtliche Tätigkeit in Höhe von 600.000 DM auch um 10 bis 20% kürzen würde, oder die Haushaltsstelle 650.0.2. = Geschäftsführung der Fraktionen in Höhe von 280.000 DM wieder ganz streichen würde?

Das täte der Glaubwürdigkeit der gewählten Politiker sehr gut und die Aussprüche in der Bevölkerung über die Politiker, wie "Aus anderer Leute Fell ist gut Riemen schneiden" oder "Wer das Kreuz in der Hand hat segnet sich zuerst" würden dann sicherlich verstummen.

Das Arnsberger Osterfeuer

von Friedhelm Ackermann, Vorsitzender des Arnsberger Heimatbundes

Größtes und das von den meisten Menschen besuchte Osterfeuer im Sauerland ist sicherlich das in Arnsberg. Hoch auf dem Kreuzberg wird der mächtige Holzstoß am Karfreitag aufgerichtet. Von der ganzen Stadt ist das imposante Schauspiel mit einem grandiosen Feuerwerk zu sehen. Bei Beginn der Dunkelheit ziehen 400 Schulkinder mit der brennenden Fackel den schmalen Pfad hinauf auf den Kreuzberg und bilden vor der Kreuzkapelle ein lebendes Kreuz. Osterchoräle klingen vom Berg über die Stadt. Nach einer kurzen Ansprache zündet dann ein verdienter Bürger der Stadt den Holzstoß an. Auf Grund der besonderen Bauweise des Osterfeuers - in der Mitte des Holzstoßes befindet sich eine Art Kamin - steht es in wenigen Sekunden in Flammen und taucht den Kreuzberg in gleißendes Licht. Sobald der Holzstoß heruntergebrannt ist, beginnt ein Feuerwerk, das seinesgleichen sucht.

Wenn am Ostersonntag-Abend dann die letzte Rakete über dem Kreuzberg verlöscht und alles reibungslos verlaufen ist, atmet Paul Hansknecht tief durch, denn er ist derjenige, der als Osterfeuerausschußvorsitzender des Arnsberger Heimatbundes die vielen Mühen der Vorbereitung und des Ablaufes zu verantworten hat.



Hännes Leisner war der dienstälteste Osterfeueraufbauer. Über 50 Jahre war er im Dienste dieser Sache tätig.
Foto: Friedhelm Ackermann

Der Arnsberger Heimatbund ist seit seiner Gründung vor 70 Jahren der Ausrichter des Arnsberger Osterfeuers. Aber Jahrhunderte zuvor hat es schon in Arnsberg ein Osterfeuer gegeben. Historiker sehen in den germanischen Frühlingsfeuern die Vorläufer dieses alten christlichen Brauchtums.

Neben dem Schützenfest ist das Arnsberger Osterfeuer die Veranstaltung, die die meisten Menschen in unserer Stadt in ihren Bann zieht. Lange Vorbereitungen sind dafür notwendig. Allein das Binden der 3500 Schanzen - oft bei Schnee und Regen - nimmt viele Wochen in Anspruch.

Stadtförster Noseleit und seine Helfer sorgen jedes Jahr dafür, daß die Schanzen pünktlich am Karfreitag bereitliegen. Dann erfolgt der exakte Aufbau des Osterfeuers durch handfeste Arnsberger Bürger, die oft schon seit Jahrzehnten beim Aufbau des mächtigen Holzstoßes helfend dabei sind. Senioren der derzeitigen Aufbauer sind Karl Hansknecht und Karl Voss. Ebenso fahren schon viele Jahre die Arnsberger Fuhrunternehmer Löer und Boots die Schanzen aus den umliegenden Wäldern zusammen. Die Firma Prinz aus Essen zeichnet verantwortlich für das immer wieder beeindruckende Feuerwerk. Polizei, Rotes Kreuz und die Feuerwehr sorgen für einen geordneten und gefahrlosen Ablauf. Bevor das Schauspiel auf dem Kreuzberg vor vielen tausend Besuchern und Zuschauern in der Stadt abläuft, haben fleißige, freiwillige Helfer im gesamten Stadtgebiet von Arnsberg eine Haussammlung durchgeführt, um die nicht geringen Kosten dieser Veranstaltung durch Spenden der Bürgerinnen und Bürger zu decken.

Die gesamte Last der Vorbereitung für das Osterfeuer liegt seit 15 Jahren bei Paul Hansknecht. Gleich zu Anfang eines jeden Jahres fängt für ihn die Arbeit, die Besorgung der behördlichen Genehmigungen für das Osterfeuer, Haussammlung und Feuerwerk, Abschließen der Versicherungen, Vertragsabschluß mit dem Feuerwerksunternehmer, Besorgung von 400 Fackeln, Gespräche mit der Polizei und vieles mehr. Ein wichtiger Punkt ist auch die Festlegung des Feueranzünders. Mit diesem Amt ehrt der Arnsberger Heimatbund alljährlich einen Mutbürger, der sich in besonderer Weise um die Stadt und ihre Menschen verdient gemacht hat.

In diesem Jahr wird Arnsbergs unvergessener Stadtdirektor Dr. Hermann Herbold geehrt. Leider kann Dr. Herbold auf Grund einer Krankheit nicht selbst die Fackel an den Holzstoß legen. In einer Postkarte an den Vorsitzenden des Heimatbundes drückt Dr. Herbold vor einigen Tagen aus der Klinik sein Bedauern darüber aus, daß er nicht dabei sein kann. Er schreibt dann weiter: "Man sagt mir nach, daß ich früher einen langen Arm gehabt hätte. Doch leider reicht er zur Zeit nicht dazu, aus der Ferne das Arnsberger Osterfeuer anzuzünden". Aber alle Arnsberger sind sich wohl darin einig, daß mit Dr. Herbold ein Bürger ausgezeichnet wurde, der sich um das Wohl der Stadt in ganz besonderer Weise verdient gemacht hat. Die ARNSBERGER POST gratuliert hierzu herzlich. Ein Vertreter des Heimatbundes wird Herrn Dr. Herbold beim Osterfeueranzünden vertreten.

Der Arnsberger Heimatbund dankt Paul Hansknecht für seine 15jährige Arbeit in Verbindung mit dem Osterfeuer und ebenso seiner Frau Liesel (Butterbettchen und Senatorin der KLAKAG) und seinem Sohn Peter, die beide unterstützend immer zur Seite stehen. Übrigens sind die drei Hansknechts immer dabei, wenn es gilt, in uneigennütziger Weise zum Wohle der Stadt ihren Beitrag zu leisten. So betreut Liesel Hansknecht täglich die Stadtmadonna im Alten Rathaus und Sohn Peter leistet seinen Beitrag in der freiwilligen Feuerwehr an verantwortungsvoller Stelle.



Karl Hansknecht, genau wie sein Vater "Hälfken" genannt, ist einer der wichtigsten Strategen beim Osterfeuer. Foto: Friedhelm Ackermann



1989 zündete Schwester Borromäa als erste Frau das Osterfeuer an. Das Karl Hansknecht, genau wie sein Vater "Hälfken" genannt, ist einer der wichtigsten Strategen beim Osterfeuer. Foto: Friedhelm Ackermann

marantz®

DAS IST DER FEINE UNTERSCHIED.

marantz®

DAS IST DER FEINE UNTERSCHIED.

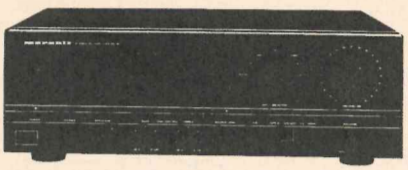

PM 50 699,-

Audiophiler Verstärker ✱ 2 x 120 W Sinusleistung an DIN 4 Ohm ✱ „Linear-Drive-Power-Supply" (LDPS) ✱ Hochauflösende Schaltungstechnik und Spezialbauteile sorgen für absolut musikalische Klangtreue ✱ Schutzkreise ohne Strombegrenzung schützen vor Überhitzung und Kurzschluß, ohne die Klangtransparenz zu beeinflussen ✱ Direktes Durchschalten der Eingangssignale und automatische Umgehung der Klangregelkreise verkürzen den Signalweg vom Lautstärkeregler zur Leistungsstufe, wodurch ein Maximum an Klangreinheit erreicht wird ✱ Rauscharmer Phono-Vorverstärker (MM/MC) ✱ Hohe Klangtransparenz und große Dynamik beim Abspielen von Schallplatten ✱ Phono-Eingang für dynamische Tonabnehmer (MC).

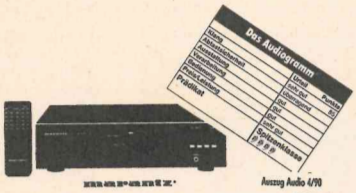

CD 50 599,-

CD-Spieler ✱ Zweikanal-16-Bit D/A-Wandler mit qualitativ hochwertiger Decoder/Fehlerkorrektor-Schaltung ✱ 4-fach Oversampling ✱ Schwimmend aufgehängte Lasereinheit CDM-4 mit Schwenkarm ✱ Selektierte Bauteile für höhere Transparenz und weniger Rauschen ✱ Programmierung von 20 Titeln ✱ Erweiterte Programmier-Modi: Wiederhol- und Edit-Modus ✱ Umfassende Fernbedienung mit 31 Tasten, einschließlich Lautstärkeregelung ✱ Ausgang für qualitativ hochwertigen Kopfhörer ✱ Automatische Titelanspielung ✱ Selektives Abspielen von Titeln ✱ Elektronische Digital-Ausgänge ✱ Marantz DBus Ein- und Ausgang für die System-Fernsteuerung.

marantz CD-Player CD 80

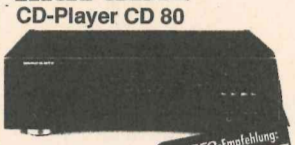

1499,- STEREO-Empfehlung: Exzellent ★★★

Plus

+ ausgezeichnete Klangqualität und Abtastsicherheit
+ sehr geringes Quantisierungsrauschen
+ stabiles Metallgehäuse mit Gußchassis
+ verschleißarmer Dreharm-Laserantrieb mit Laufwerk aus Alu-Guß
+ optimale Lautstärke-Fernbedienung
+ Programmspeicher-System

Auszug Stereo 9/90

marantz® Sonderpreise

PM 360 Verstärker	400.-	SD 55 Cassettendeck	800,-
ST 35 Tuner	280,-	SD 285 Doppelcassettendeck	350,-
ST 64 Tuner	450,-	PM 64 Verstärker	900,-
SD 35 Cassettendeck	400,-		

marantz® DAT-Recorder DT 80

bei uns vorführbereit!

Ostersamstag geschlossen

arcus + marantz®



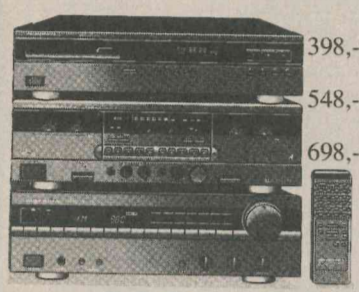

398,-*
548,-*
698,-*

Unser Komplettpreis nur 2000,- DM

* unverbindl. Preisempfehlung des Herstellers

Sie sparen 242,- DM

DAT-Cassette
120 Minuten 15,90
DAT-Cassette
90 Minuten 13,90

arcus

ARCUS AS.
Die eigentlich unmöglichen Lautsprecher.



AS 90
160/240 W
4 Ohm

DM 1498,-

Unmöglich zu diesem Preis



AS 4
80/120 W
4 Ohm

arcus REFERENZ-HÄNDLER 91

Unmöglich zu diesem Preis



AS 3
60/90 W
4 Ohm

arcus REFERENZ-HÄNDLER 91

Unmöglich zu diesem Preis

STEREO-Empfehlung: Sehr gut ★★

749,-

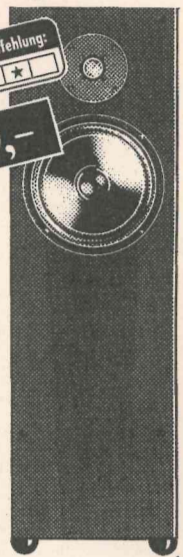

AS 50
120/180 W
4 Ohm

arcus REFERENZ-HÄNDLER 91

Wo sonst!

HIFI-TELE-FORUM

Neheim, Lange Wende 21, Tel. (0 29 32) 2 71 87

Donnerstags bis 20.00 Uhr geöffnet

Nr. 4 42. Jahrgang 2. Mai 1991 An alle Haushaltungen!



ARNSBERGER POST

Das älteste, kostenlos verteilte Anzeigenblatt der Bundesrepublik Deutschland

Altstadt-Tunnel - Dringlichkeitsstufe 1

Altstadt-Tunnel in Arnsberg und Kulturfabrik in Neheim scheinen stark gefährdet, heißt es seit Wochen in unseren Heimatzeitungen. Und auch in der politischen Diskussion um Haushalt und Finanzierung werden die "hellsten Sterne Arnsberger Kommunalpolitik", also Kulturfabrik und Altstadttunnel, von zunehmend mehr Entscheidungsträgern in einem Atemzug genannt. Aber da, liebe Leser in Arnsberg-alt, dürfen wir einfach nicht mitmachen! Beide Maßnahmen tauchen in allen Veröffentlichungen immer gemeinsam auf. Nicht nur für mich drängt sich da der Eindruck auf, daß hier in Form von Gegenrechnungen beide Projekte den gleichen Stellwert haben, beide gleichzeitig geopfert werden sollen. Da wird es Zeit, liebe Mitbürger - und damit meine ich nicht nur die Anrainer von Jägerstraße, Neumarkt, Bömerstraße und Ruhrstraße sowie die Neustädter am Brückenplatz und Rumbecker Straße - daß wir energisch dagegen protestieren. Der Altstadt-Tunnel muß einen zigfach höheren Stellenwert haben als die Neheimer Kulturfabrik (welch häßliche Bezeichnung für so etwas Schönes) Kirchturmsdenken ist jetzt nicht gefragt! Und wer die Dringlichkeit der Kulturfabrik mit der absoluten Notwendigkeit des Altstadt-Tunnelbaus auf eine Stufe stellt, handelt unverantwortlich, egoistisch und vernachlässigt seine Pflicht als Kommunalpolitiker. Die Sache verhält sich doch tatsächlich so:
In allen Bereichen haben wir seit 2-3 Jahren eine völlig sanierte Neheimer Innenstadt, die begonnen hat, ihre städtebaulichen und wirtschaftlichen Vorsprünge auf Jahre hinaus festzuschreiben. Und wenn in einem Interview der "Wir in Neheim"-Vorsitzende Rottler davon spricht, die Zielsetzung sei sowieso die Nr. 1 unter den Einkaufsmeilen innerhalb der Stadt zu bleiben, dann spricht das von einer Arroganz und Ignoranz gegenüber den anderen innerstädtischen Handelspartnern, die nichts mehr mit dem Ziel gemein haben, Arnsberg gesamt - von Oeventrop bis Neheim - auch für auswärtige Kunden interessant zu machen (vermutlich empfinden einige Arnbsberg-1-Geschäftsleute Genugtuung darüber, daß trotz des viel schöneren und historischeren Alt-Arnsbergs die Musik in allen Tonarten ***nur*** in Neheim spielt; das können auch die Hüstener bestätigen). Die Sanierung von Neheim hat über fast 10 Jahre alle finanziellen Anstrengungen, und

Pluth
ARNSBERG 2
Am Brückencenter



Der Treffpunkt für Liebhaber schöner Mode
Donnerstag bis 20.00 Uhr geöffnet

Franz Datentechnik Goldstar- u. TDT-Fachhandel
EDV-Systeme, Zubehör, Software, Branchenlösungen für das Bau-Handwerk
Einzelhandelsbetriebe, Anwaltskanzleien, Arztpraxen.
5760 Arnsberg 2 - Schloßstraße 18 - Telefon 02931/4832 - btx 029314832

5760 Arnsberg 2
Ruhrstr. 70-72 (B 7/229)
Fernruf (02931) 8080
Hoevel
5778 Meschede
Im Schwarzen Bruch 39
Fernruf (0291) 4700

damit auch der Bürger und Steuerzahler in Oeventrop, Uentrop, Rumbeck, Arnsberg-alt, Niedereimer, Breitenbruch, Bruchhausen, Herdringen, Müschede, Voßwinkel, Wennigloh, Bachum, Holzen und Oelinghauserheide erforderlich gemacht. Für Neheim, das muß man neidlos anerkennen, hat sich das gelohnt. Doch jetzt sind auch mal andere Stadtteile dran! Und da dürfte es kein Opfer sein, den Bau einer Kulturfabrik, zumal Arnsberg ja schon eine Menge guter und beispielhafter kultureller Einrichtungen hat, solange zurückzustellen, bis ein solcher Moloch finanzierbar ist.

Die städtischen Ressourcen, falls es noch welche gibt, müssen auf den Altstadt-Tunnel konzentriert werden.

Durch den Wegfall oder eine wesentliche Zeitverschiebung des Tunnelbaus ist die Sanierung von Alt-Arnsberg mehr als nur gefährdert. Zwar werden nach Freigabe der A 46 bis Uentrop statt 20.389 "nur noch" 16.199 PKW's und LKW's den Neumarkt passieren, doch das sind nur 20% weniger im Durchgangsverkehr. Und somit verbleibt eine erhebliche Verkehrsbelastung für das innerstädtische Verkehrsnetz. Damit ist selbstverständlich auch das Wohnumfeldprogramm im Bereich Steinweg/Alter Markt/Neumarkt/Kloster-, König- und Prälaturstraße schwer belastet, wenn nicht durch derartige Verkehrsmengen in seinem Ziel zertstört.

Selbstverständlich sind auch diese kulturellen Belange, die durch die evtl. Nichtbeseitigung der Verkehrsprobleme tangiert werden; denn die Satdtsanierung der alten Stadt Arnsberg ist eine kulturelle Aufgabe ersten Ranges, die nichts gemein hat mit der Subkultur einer Kulturfabrik.

Für uns alle bleibt zu hoffen, daß das Projekt Altstadt-Tunnel eindeutig vor allem anderen Vorrang hat; denn dadurch werden die jetzigen Unzumutbarkeiten für viele Bürger spürbar bemildert, bisherige Maßnahmen wie Parkhausbau Neumarkt und Umgestaltung der gesamten Altstadt erhalten erst dann ihren beabsichtigten Sinn; und nur dann können die Probleme um die historische Einkaufsmeile Steinweg/Alter Markt gelöst werden.

Franz-Jörg Schulte

Ihr Spezialist für Radsport-Bekleidung

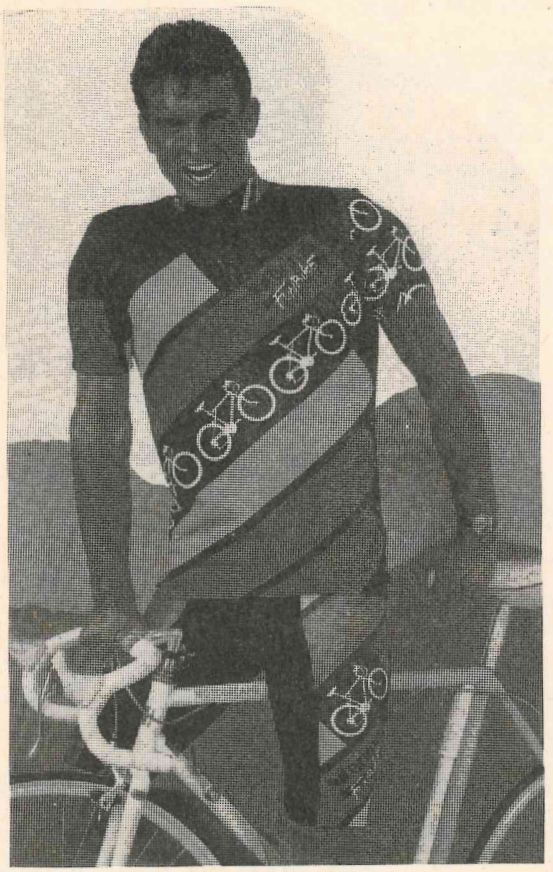

Sport Liebald

Rumbecker Str. 7 · Arnsberg 2

Telefon (0 29 31) 31 24

Blau-Weißer Abend des SV Arnsberg 09

Ein überragendes Programm

Eine Klasseabend war's beim Blau-Weißen des SV Arnsberg 09. Im Gegensatz zur 1. Mannschaft am Nachmittag, die beim 1:1 gegen Winterberg nicht gerade Bäume ausriß, waren Programm und Akteure in der begeisterten Schützenhalle absolute Klasse.

Höhepunkt ganz sicher: Das Schwarze Theater. Wie unendlich viel Mühe müssen sich Choreographin Thika Kurth und die Amateur-Schauspieltruppe Dagmar Kurth-Heckmann mit Tochter Sandra, Monika Gruttmann, Annette Gnass und die Spieler Ulli Meyer und Markus Haase gemacht haben, bis diese Show so professionell dargestellt werden konnte! Für mich, der Bühne und vielfältige Darbietungen kennt, das Beste, was ich bisher in Arnsberg gesehen habe!

Aber auch das übrige Programm war nicht von Pappe:

Es begann mit den ca. 20 Spielern der E-Jugend -. Gerda Schäfer hatte in vermutlich wochenlanger Arbeit Trikots und Hosen für alle Kinder nebst Betreuer in den italienischen Nationalfarben geschnitten und genäht und die "Maskenbildner" Mechthild Schulte und Malermeister Benno Horch für das entsprechende Make-up gesorgt, und so wurde es ein gelungener "Swing-in"-Auftritt gleich zu Beginn des Programms (mein kleiner Sohn Robin als einer der kleinen "Fußballstars" hätte sein Trikot am liebsten auch im Bett anbehalten). Lediglich Ufer's Hein, als zuverlässiger und fürsorglicher Betreuer stets in Begleitung der Kleinen, hatte sich nicht überreden lassen, seinen vornehmen "Braun-Zwirn" für Bella-Italia-Textil zu tauschen.

Exotisch und gekonnt - die beiden Auftritte des Philippinischen Frauenklubs im HSK. Mit ihrer Vors. Frau Elisabeth Liesenfeld zeigten sie dem staunenden Publikum den Tanz BENASUAN (Tanz mit dem Glas) und DENEKLENG (Tanz mit Bambusstangen). Die philippinischen Frauen hätten nicht fehlen dürfen.

Lustigs gings dann mit dem Sketch "Die Geburt" zu. Während sich "Die Kneipenbummler" Helmut Krekeler und Udo Otte noch Gedanken über die Folgen eines eventuellen Liebesabenteurs machten, traf schließlich Gastwirt Meinolf Kurth fast der Schlag, als Hebamme Bertie van Ray mit dem Säugling für Aufklärung sorgte.

Welcher Mann träumt nicht einmal von 10 bauchtanzenden Haremsdamen? Die 10 Frauen der Vortands- und Alte-Herren-Crew machten ihre Sache vorzüglich. Sie holten den Zauber aus 1000 und einer Nacht nach Arnsberg und an so mancher "Ehemann-Mimik" war unzweifelhaft abzulesen, wie sie sich ihre Damen auch mal zu Hause wünschten!

Viel Beifall und Getöse dar[illegible]ir die Willdecker-Herzbuben Meinolf Kurth (Ehrenvorsitzender wie Jüppa Hoevel, ebenfalls anwesend und begeistert) und Programmchef und KLAKAG-Sitzungspräsident Jupp Wiegelmann (Josef könnte wirklich ein Bruder der Herzbuben sein).

Zum Schluß wurde es dann prikkelnd und erotisch: Das Vorstands-Ballett - wie immer ein Garant für ein knalliges 09-Programm - wartete mit ihrem Tutti-Frutti-Ballett "Cin-Cin" auf. Klar, daß es hier eine Zugabe gab; denn diese Männer - eine Augenweide!

Zum Schluß gabs dann noch das obligatorische Bühnenbild aller Aktiven, mit langanhaltendem Beifall wurden die Kleinen und Großen, Frauen und Männer verabschiedet.

Alles in allem: Ein Riesen[illegible]d für den SV 09. Man kann dem Sportverein zu diesen Aktiven und zu denen, die im Hintergrund die (Programm-Fäden) ziehen wie Thika Kurth u.a. nur gratulieren. Klar, daß auch wir im nächsten Jahr wiederkommen.

Text u. Fotos: Franz-Jörg Schulte



Ehrenvorsitzender Jüppa Hoevel umringt von "Tifosi".

Averbeck

Internationale Brillenmode



Averbeck

Hörgeräte-Akustik

Ihr Partner für Hörprobleme
Perfekt in Ihrer Versorgung
Zuverlässig beim Service

— Hörtest jederzeit —

5760 Arnsberg 2 · Brückenplatz 5



Langer Samstag
von 9.00 Uhr
bis 16.00 Uhr

Schuh Prange
Arnsberg 2 · Steinweg

Fensterbänke / Treppen aus:
MARMOR
GRANIT
SCHIEFER
KUNSTSTEIN
Freitragende Treppen

Seit 1948
Kachelofen + Luftheizungsbau
WILH. PESCH & SOHN
Zur Feldmühle 12, Arnsberg 2
Telefon (02931) 10488
Ausstellungs-Öffnungszeiten:
Mo.-Fr. 17-18.30, Sa. 9-13 Uhr (18.30 Uhr)
So. Freie Schau 10-12 Uhr
Fliesenverlegung

Wir sind nach wie vor jederzeit für Sie da!

Bestattungshaus Pietz

Erledigung sämtlicher Formalitäten und Überführungen
5760 Arnsberg 2-Oeventrop · Zum Osterfeld 11
Telefon (02937) 6478 und 6668

Ihre Tischlerei für individuellen Innenausbau

Innenausbau · Raumgestaltung
Tischlerei **STAMM**

Ihr Vorteil bei uns:
◆ Beratung ◆ Planung ◆ Ausführung

- Wohnräume · Schlafzimmer · Dachausbauten
- Schrankanlagen · Einbaumöbel · Einzelmöbel
- Haustüren · Zimmertüren · Treppenanlagen
- Decken- und Wandgestaltungen
- Gaststättenausbau · Büroausbau

K.-F. Stamm 5760 Arnsberg 2, Stadtbruch 71
Telefon 02931-15183

Service rund um's Auto!

- Instandsetzung aller PKW-Fabrikate
- Reifen und Zubehör zu Superpreisen
- Anerkannte ASU und DEKRA-Werkstatt
- Werkstattgeprüfte Gebrauchtwagen
- Vermittlung von Neu- und Jahreswagen
- Beseitigung von Unfall- und Rostschäden
  – unser Lackierer berät Sie gern –

Ihr Partner rund um's Auto



AUTO-STEINKE
Am Bahnhof 6
Oeventrop Telefon 02937/6496

Unterwegs

Heute: Clemen

S+H GmbH & CO. KG

Sanitär- und Heizungsbau
E. Fiedler Arnsberg
Clemens-Aug.-Str. 43 · Tel. 10815



§82a
82a Einkommensteuer-Durchführungsverordnung

Jetzt die Heizung erneuern!
Spart Kosten und Steuern und entlastet die Umwelt.
Nur noch bis zum 31.12.1991 gibt es die hohen Steuervorteile für die Heizungsmodernisierung.

Kaufen wo's preiswert ist-ganz klar!

Bei uns stimmt einfach alles!
Auswahl, Preis, Beratung, Kundendienst, Finanzierung
Tolle Angebote auf 360 m² Geschäftsfläche.
Werkstatt und Parkmöglichkeit am Haus.
Ihr Hifi- u. Video-Berater im Sauerland

tele-dienst piwinski

Anerkannter High-Fidelity Fachhändler dhfi

Clemens-August-Straße 55 · Arnsberg 2
Ruf 02931-10277, 21907 · Fax 02931-21478

Hans Gross GMBH

Autoteile + Fahrräder

5760 Arnsberg 1
Schobbostraße 55
Telefon (02932) 1443
Telefax (02932) 28343

5760 Arnsberg 2
Clemens-August-Str. 80
Telefon (02931) 16717
Telefax (02931) 21460

Autoteile zu den Superpreisen von **dem Händler** im Sauerland.
Greifen Sie auf 6 Niederlassungen oder unser Hauptlager in Meschede zurück.
Tägliche Anlieferung.

24"	**Mädchensportrad,** 3-Gang-Schaltung Farbe: perlmint/perlgrün	**DM 363,00**
28"	**Damenleichtlaufrad,** Alu, 3-Gang-Schaltung, Farbe: perlweiß/perlweiß-rot	**DM 418,00**
28"	**Damenleichtlaufrad,** Alu, 6-Gang-PPS-Schaltung, perlweiß	**DM 541,00**
28"	**Herrenleichtlaufrad,** Alu, 3-Gang-Schaltung, perlweiß	**DM 516,00**
	Thule-Fahrrad-Träger	**DM 64,50**

Preise gültig bis 18. Mai 1991.



GANZ VORNE LIEGT NUR, WER GUT STARTET

Und gut starten kann nur, wer sich gut darauf vorbereitet. Man sol sich deshalb beizeiten nach einem erfahrenen Coach umsehen. Zu de Vorbereitungen für den Start ins Leben gehört es ganz wesentlich, de Umgang mit Geld zu erlernen.

Das eigene Girokonto, die maßgeschneiderte Anlage von vermögenswirksamen Leistungen oder die richtige Versicherung gegen Berufsunfähigkeit aus dem S-StartSet der Sparkassen-Finanzgruppe mit Angeboten der LBS und öffentlichen Versicherungen sind die rich tigen Felder fürs Training.

Das gibt Kondition für lange Strecken und die nötige Spritzigkeit beim Start ins Leben.

wenn's um Geld geht
Sparkasse

Ein Unternehmen der S Finanzgrupp

...in Arnsberg
...s-August-Straße

VW Golf C Kat
Modelljahr 1985
40 KW, 55 PS, 31.000 km
Cassetten-Radio **11.500,-**

VW Golf Cabriolet Kat 5-Gang
Modelljahr 1987
53 KW, 72 PS, 26.000 km
metallic,
...dio-Vorber. **22.900,-**

Opel Kadett GLS Automatic
Modelljahr 1984
44 KW, 60 PS, 63.000 km
Cassetten-Radio **7.900,-**

VW Passat CL Variant Kat
Modelljahr 1989
53 KW, 72 PS, 72.000 km
metallic, Dachreling,
Radio gamma, geteilte Rücksitzbank,
Alu-Räder **23.600,-**

Opel Corsa Swing 4-türig, Kat
Modelljahr 1989
...W, 45 PS, 14.000 km
metallic,
Cassetten-Radio **12.700,-**

Citroën Visa Super E
Modelljahr 1983
37 KW, 50 PS, 113.000 km
metallic,
Cassetten-Radio **2.500,-**

VW Passat GL Kat, 5-Gang
Modelljahr 1990
66 KW, 90 PS, 37.000 km
Schiebedach, Radio gamma,
metalic,
Nebelscheinwerfer **27600,-**

Autohaus JOST
Ihr V·A·G-Partner für Volkswagen und Audi
V·A·G Audi
Clemens-August-Str. 75–77 · 5760 Arnsberg 2 · Tel. (0 29 31) 17 06

Ute Schumacher
Papier und Feder
Clemens-August-Str. 41
Arnsberg 2



Über 50 Jahre!
Bäckerei Kemper
bringt Frische, die man täglich schmeckt
Arnsberg
Clemens-August-Straße 33
Ruf 105 71

Stieglitz
An- und Verkauf
von Unfall- und
Gebrauchtfahrzeugen
Jahreswagen aller Fabrikate
Unfallreparaturen
Autohandel GmbH
Dieselstr. 1 · 5760 Arnsberg 2
Telefon (02931) 7 71 90



Garnitur mit hochwertigem Bezug
Couchtisch passend dazu
Vitrinenschrank
Antik-Glas mit geschweiften Sprossen
Standuhr, TV-Video-Schrank, Sekretär u. Armlehnstuhl
passend dazu in Leder,
alles in Eiche massiv, dunkel gelaugt

Langer Samstag von 9.00-16.00 Uhr

HKM
Möbelhof GmbH
Clemens-August-Straße 95
Telefon (02931) 2020
5760 Alt-Arnsberg
Inhaber Th. Blume u. W. Kneer

"Feier"-Tage im Mai

Eine Betrachtung von KLEMENS PRÖPPER

Wenn man gut nachzählt, stellt man fest, daß ein ganzes Drittel des Monats Mai, nämlich 12 Tage "Feier"-Tage sind, an denen man im Sinne von "nichts tun" Ruhetag hat.
Lustig setzen sich die Feiertage zusammen, als da sind die weltlichen, die kirchlichen und die gesetzlichen Feiertage. Und das Volk - das sind wir - zählt zu den "Feiertagen" auch die Samstage einer jeden Woche, an denen in der Regel nicht gearbeitet wird. Wenn einer nicht arbeitet, dann "feiert" er. Man feiert beispielsweise "krank", man macht eine "Feierschicht", und abends ist meist "Feierabend". Eine sprichwörtliche Redensart sagt auch "Mit dem Tode ist es für immer Feierabend". Aber mit solchen Gedanken sollte man sich im Mai nicht befassen.

Der erste Mai

Der Monat Mai beginnt wieder mit einem (echten) Feiertag. Der erste Mai ist zum gesetzlichen Feiertag erhoben und deshalb staatlich vorgeschrieben. Die erste Maifeier fand 1890 - als "Würdigung von Arbeitsschutz und Weltfrieden" - statt. In den meisten Ländern und auch bei uns gab es damals viel Ärger und "Aussperrung vom Arbeitsplatz". Die Arbeitsruhe am 1. Mai war bis zum 1. Weltkrieg stark umkämpft. Nach 1918 wurde der Tag in einigen europäischen Ländern gesetzlicher Feiertag, in Deutschland durch Gesetzt vom 20.4.1933, seit 1934 mit Lohnzahlungspflicht. Nach 1945 wurde die Maifeier in Deutschland "als festliche Demonstration für sozialpolitische Forderungen und für Frieden und Völker-Verständigung begangen" (Brockhaus 1893).

Vier Samstage

Der nächste "Feier"-Tag, von dem es im Mai vier gibt, ist der Samstag (in Norddeutschland auch Sonnabend genannt). Samstag war im Alten Testament "Sabbat" (jiddisch: Schabbes), als siebter Tag der Woche ein strenger Ruhetag. Der Begriff der jüdischen Sabbatruhe ist mit der christlichen Sonntagsruhe übernommen worden.
Samstags aber ist nun ein arbeitsfreier Tag, im Rahmen der von der Gewerkschaft seit Mitte der 70er Jahre stufenweise im Wirtschaftsbereich vereinbarten 40-Stunden-Woche. Bei der fortschreitenden technischen Vervollkommnung an Arbeitsplätzen ist man längst dabei, noch kürzere Arbeitszeiten einzuführen, um dem "Abbau von Arbeitsplätzen entgegenzusteuern".

Sonntage

Der Sonntag war von jeher der siebte Tag der Woche; erst seit dem Jahr 1976 machte man ihn, u. a. aus Gründen der Wahrung von Fristen zum ersten Wochentag, der seitdem im Kalender dick unterstrichen wird. Den Namen Sonntag kennt man schon seit dem 2. Jahrhundert. Der Tag (im Heidnischen der Sonne geweiht) wurde bei den Christen der Tag des Herren (Auferstehung Jesu). Die Kirchen verbieten regulär knechtliche Arbeit und auch der Staat gebietet Arbeitsruhe.
Der "Sonnentag" soll frommen Gedanken und dem Gang zur Kirche geweiht sein . . .
Der Wonnemonmat Mai hat vier Sonntage. Schwerlastverkehr ist (in der Regel) gesetzlich erst ab 22 Uhr erlaubt.

Christi Himmelfahrt

Der christliche und zugleich staatliche Feiertag der Himmelfahrt Christi fällt immer auf den 40. Tag nach Ostern (und seit dem 2. bzw. 4. Jahrh.) stets auf den Donnerstag der 5. Woche nach Ostern. In der bildenden Kunst wurde die Himmelfahrt Christi gern und in vielfach verherrlichten Darstellungen genutzt.
Profan gesehen ist Christi Himmelfahrt im Volksbrauchtum der "Vatertag" (im Gegensatz zum "Muttertag"), an welchem Väter wandern ausgehen und feiern, was aber - da nun jedermann wohl ein Auto besitzt - immer weniger und weniger gebräuchlich ist.

Muttertag

Der Tag, den man eigentlich im Kalender wegen seines besonderen Werts mit goldenen Lettern eintragen müßte, ist weder ein kirchlicher, noch ein staatlich ausgezeichneter Feiertag, aber er ist ein "Feier"-Tag, der stets auf den zweiten Sonntag im Mai (jetzt auf den 12. Mai) fällt. Ihm ist somit ein "Sonnentag" gewidmet. Man hat den Tag erstmalig in Amerika (wo sonst wohl?) zum Ehrentag der Mutter erhoben. Das war 1914. Bei uns ist er "erst" seit dem Jahre 1933 gebräuclich. Es ist der Mutter zu Ehren ein Feiertag für die ganze Familie.
Ein schönes persisches Sprichwort sagt: "Der Himmel ist zu Füßen einer Mutter!"

Pfingsten

Pfingsten ist einer der höchsten kirchlichen Feiertage. - Der Name (gr. Pentekoste), ist schon im 3. Jahrhundert bezeugt. Es ist der 50. Tag des christlichen Gedächtnisses der Herkunft des Hl. Geistes. Pfingsten hat - bei den Katholiken - eine Oktav, die bis zum achten Tag nach Pfingsten dauert und den Abschluß der Osterzeit im Kirchenjahr bildet.
Das Brauchtum zum Pfingstfeiertag hat ehmals vielerlei verankert, was heutzutage im Zeitalter höchster Techniken und wissenschaftlicher Fortschritte verkümmert, mehr und mehr in Vergessenheit gerät. Metzgerzünfte z.B., führten einen geschmückten Ochsen (den legendären Pfingstochsen) durch die Straßen und Gassen. Pfingstkränze und Birken wurden an Haus- und Kirchentüren genagelt u.a.m., was man zumeist zum Brauchtum des Monats Mai zählt.

Pfingstmontag

Dem hohen Pfingsttag ist in Würdigung seiner Bedeutung von jeher ein zweiter Feiertag angehängt, Pfingstmontag. Er ist in Deutschland ein kirchlicher und staatlicher Feiertag. Ursprünglich waren für die Pfingstfeierlichkeiten der Kirche drei Festtage angesetzt.
In unseren Gefilden beginnt zu Pfingsten die Zeit der hochgeschätzten traditionellen Schützenfeste. Mancherorts feiert man aus wohlüberlegtem Grund das dreitägige Schützenfest von Pfingstsamstag bis Pfingstmontag.

Fronleichnam

Dieser katholische Festtag zur "Verehrung der Eucharistie", jeweils am Donnerstag nach Abschluß der 50tägigen Osterzeit angesetzt und im Jahre 1248 erstmalig in Lüttich gefeiert, wurde von Papst Urban II. 1311 in der Kirche eingeführt und wird seitdem mit großen feierlichen Prozessionen - namentlich Feldprozessionen - begangen. Es ist eines der glänzendsten Feste der Katholiken. In katholischen Gegenden, wie bei uns, wird der Tag als allgemeiner Feiertag gehalten.

Der Mai

Ein ganzes Dutzend von Feiertagen (zur Freude und zum Leidwesen mancher Bürger) hat in diesem Jahr der Wonnemonat Mai insgesamt aufzuweisen, den man nicht nur wegen seiner "lieben" Holdseligkeit besingt, sondern auch wegen seiner vielen "Feier"-Tage hoch schätzt . . .

Die nächste ARNSBERGER POST erscheint am 28. Mai 1991!

Einkaufs-Treff:

Donnerstags bis 20.30 Uhr.

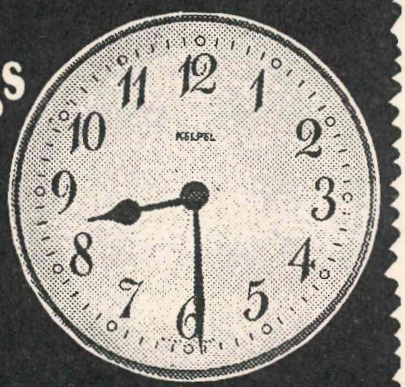

CRUSE

Arnsberg 2 · Zur Feldmühle 21–23

P DIREKT AM HAUS.

TELEFUNKEN PARTNER

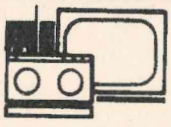

TV · HiFi · Video
Theo Kramer

Radio- und Fernsehtechniker-Meister

☎ 0 29 31 / 1 05 05

5760 ARNSBERG 2 · Henzestraße 6

Unterwegs in Arnsberg

Heute: Clemens-August-Straße

Sie werden Augen machen,

was das Wohnstudio Ebert zu bieten hat.
Außergewöhnliche Wohnideen und Wohnaccessoires
ungewöhnlich günstig.

Öffnungszeiten:
Mo-Fr 15-18.30 Uhr
Sa 10-13 Uhr
La. Sa. 10-16 Uhr

Wohnstudio **EBERT**

Cl.-August-Str. 62 · 5760 Arnsberg 2 · Tel. 0 29 31 / 1 21 23

Schenken Sie zu Muttertag Blumen aus der

BLUMENBINDEREI

J. Stirnberg

Clemens-August-Straße33
5760 Arnsberg 2
Tel. 02931-4868

BLUMEN IN ALLE WELT · INTERFLORA · FLEUROP

Fleisch und Wurst von Martin Wirth

Schweineschnitzel zart und mager	100 g	**1,38**
Lummerrollbraten auch gefüllt	100 g	**1,38**
Schwenksteak	100 g	**1,28**
Rostbratwurst	100 g	**0,98**
Fleischwurst i. Ring	100 g	**0,98**
Edel-Puterbrust im heißen Buchenrauch gegart	100 g	**2,28**

Wir braten und grillen für Sie!

Jeden Donnerstag:

Kesselfrische Fleischwurst

Fleischerei

5760 ARNSBERG 2
Clemens-August-Straße 37 · Telefon 14741

Zeitlos schön.

Bodenbeläge + Tapeten von Hellmich

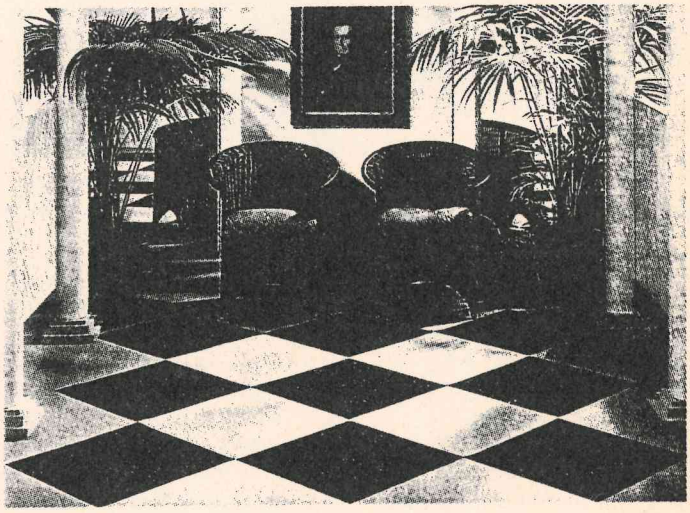

Neue und klassische Dessinierungen in harmonischen Farben
für anspruchsvolles Bodendesign.

ARNSBERG 2
Clem.-Aug.-Str. 60

TAPETEN · BODEN-BELÄGE · FARBEN
HELLMICH

TELEFON
(0 29 31) 23 27

Schicken Sie Ihren Pelz in Sommerurlaub!

Wir bewahren ihn auf,
nehmen notwendige Reparaturen vor
oder geben ihm
den neuesten modischen Chic.
Wir sind für Sie da,
wenn es um Ihren Pelz geht.

Pelzmoden REISS

Arnsberg 2 Clemens-August-Str. 19
Telefon (0 29 31) 1 04 40

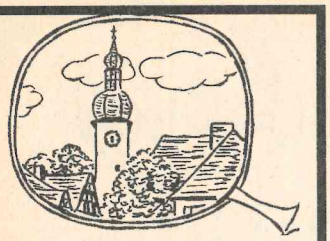

4. Arnsberger Rückspiegel

von Franz-Jörg Schulte

Beherrschendes Thema in Arnsberg war und ist in jedem Fall das "Ja" oder "Nein" oder "Später" oder "Garnicht" für den Schloßbergtunnel (hierüber habe ich schon auf der Titelseite berichtet). Ansonsten ging es ruhig, ja, vielleicht zu ruhig zu.

Dies trifft vor allem die Arnsberger Friedensbewegung. Hieß es noch vor kurzem "Kein Blut für Öl" und zeigten sich die "Friedensverantwortlichen für Arnsberg" fast tagtäglich auf den Straßen, berichteten die Zeitungen nicht häufig von Aktionen wie "Der Neumarkt muß Friedensplatz werden" oder "Friedenswache täglich an der Erlöserkirche", so ist es doch merkwürdig still geworden. Da kommt der Verdacht auf, daß der USA-Vorwurf, vom Antiamerikanismus, vielleicht doch so ganz unbegründet nicht ist. Denn wie nirgendwo in Deutschland, so ist es auch bei uns - keine Proteste gegen den Völkermord an den Kurden, keine Auflehnung gegen Napalm und Völkervertreibung durch die Panzer der Saddam-Hussein-Kampfgarden. Ehrlich gesagt: Für mich bleibt da die Glaubwürdigkeit auf der Strecke. Stattdessen berichten die Print- und Elektronicmedien fast täglich über den Wehrdienstverweigerer-Verband. Schon aus Gründen von zahlreichen Sozial-Funktionen sind Zivildienstleistende absolut notwendig und Gott sei Dank ist die Transparenz in diesem Bereich in Deutschland - im Gegensatz zu vielen anderen Ländern - gegeben. Doch wo bleibt die Ausgewogenheit?

Beglückwünschen muß man Friedhelm Ackermann und den Arnsberger Heimatbund zur Wahl von Dr. Hermann Herbold zum Ehrenamt des Osterfeueranzünders. Der ehem. Stadtdirektor hat sich um "sein Arnsberg" durch sein selbstloses und couragiertes Wirken mit manchmal unkonventionellen Methoden sehr verdient gemacht. Auch wenn er die damaligen Stadtväter so manchmal mit List und Tücke "aufs Kreuz gelegt hat", oder vielleicht gerade deswegen, so schwärmen doch noch viele von der Amt-und-Würde-Zeit des "Ritters Hermann von Mengede". Daß das heute nicht mehr so geht in diesem großen Stadtgebilde, davon könnte sein Nachfolger Dr. Cronau so manches Liedchen singen; die heutigen Stadtväter aus allen Ecken Arnsbergs sind "wahne wichtig" und drehen alles Geschriebene drei Mal herum. Dr. Herbold aber wünscht auch die ARNSBERGER POST baldige Genesung. Er wird sich bestimmt über die Auszeichnung gefreut haben, und daß seine Ehefrau Else ihn vorzüglich als "Brandstifter" vertrat. Überhaupt: Das Osterfeuer und Feuerwerk, ja die gesamte Atmosphäre auf dem Kreuzberg war super. Während der Posaunenchor aus Oeventrop in echter Nachbarschaftshilfe Choräle und Osterlieder intonierte, brannte das Osterfeuer, aus 3000 Schanzen von den fleißigen Helfern des Heimatbundes errichtet, wie gemalt. Großer Beifall dann für ein tolles Osterfeuerwerk; Hansknechts Päule hatte die Feiuerwerker aus Essen anscheinend vorzüglich beraten.

WQeniger schön - obwohl es sich heuer in Grenzen hielt - ein teil der Jugendlöichen, für die es ohne Rowdytum anscheinend gar nicht mehr geht. Man muß sich überhaupt wundern, wie viele Rüpel und Rowdys es in einer so betuhlichen und schönen Kleinstadt wie Arnsberg gibt. Das fängt beim Blumenausreißen auf Klosterbrücke und Straßen an, setzt sich über das Heldentum der Sprayer fort und endet schließlich mit mutwilliger Sachbeschädigung bei den SGV-Bänken auf dem Kreuzberg und anderswo. So manche mühgevolle Eigeninitiative wird dadurch zerstört, so mancher Verschönerer unserer Heimat wird dadurch mutlos gemacht. In Bayern, so sagte mir ein Allgäu-Freund, gibt es diese Zerstörungswut scheinbar gar nicht, ebenso wenig bei den Schwaben, warum nur bei uns? Da sollte man doch bedenken, daß eine solche Zerstörungswut sehr schnell eskalieren kann. Vor nichts wird mehr Halt gemacht, auch nicht hinter dem Korpus des Wegkreuzes am Tollpöstchen. Längst sind hier Polizei und Justiz aufgerufen, Einhalt zu gewähren, auch oder gerade in Arnsberg. Oberschlaue verweisen hier natürlich einmal mehr aus Aus- und Übersiedler, Ausländer und Asylbewerber. Was für ein Blödsinn - das Rabaukentum gibt es hierzulande schon sehr lange und die steigenden Drogendelikte auch.

Fast lustig dagegen ist eine neue Stroy. Halb Arnsberg lacht über den Treppenwitz vor den Versicherungsräumen von Vorbergs Paul. Böse Zungen symbolisieren das achtstufige Meisterwerk moderner Architektur in historischer Umgebung als das steile Auf und Ab von Arnsberg 09 und Schalke 04 (Seppel Köster möge mir nicht gram sein!). Doch vermutlich wird sich der Architekt dabei etwas gedacht haben!?

Gespannt warten nicht nur die Anrainer des Alten-Marktes auf den nächsten Schabernack (unter welchem fertigen Pflaster fehlt noch ein Käbelchen?). Noch ca. 6 Wochen, dann ist die Baukolonne vor meinen Geschäften angelangt. Vielleicht tue ich mich bis dahin mit Göckelers Inge, Scheffers Heinz, Spechts Hans, Brands Rolf, Etzlers Hans, Bitters Bernie und Buchheisters Bernhard zusammen. Dann bekommen vielleicht Anwalt Dolle oder Notar Clemens einen Dauerauftrag für die einstweiligen Verfügungen . . . oder ist ein Schächtelchen Veltins für den Ober-Ober-Bauleiter der ausführenden Firma Blankenhagen nicht doch billiger?

Warten wir's ab - ich werde es unseren Lesern berichten.

Bei feuchten Wänden nicht verzagen, den Fachmann fragen!

SCHEMM KG

– 25 Jahre Bautenschutz –

Morgenstraße 60 · Unna

Telefon (0 23 03) 1 26 69

Eickelmann & Sohn

Container-Dienst

Holz- und Späne-Großhandel

Recycling

Spedition - Güternah- und Fernverkehr

5778 Meschede

Auf'm Brinke 9 · Telefon (02 91) 60 31 und (0 29 03) 3 61

Nutzen Sie unsere Vorteile

Tanken Sie mit Kreditkarte

Keine monatlichen Gebühren

Keine Vorauszahlungen

Verkehrsgünstige Lage

B. Grüne & Sohn

Arnsberg · Tel. 02931/10735

GRÜNE

Mineralöle

Die nächste ARNSBERGER POST erscheint am 28. Mai

KÜCHEN

Sonntags-Küchenschau von 14.00 bis 17.00 Uhr

– Keine Beratung, kein Verkauf –

Sindern Küchentenne

5760 Arnsberg 2 · Niedereimer

Stephanusweg 35 · Tel. 02931/6141

Arnsberger Heimatbund:

Was uns zur Zeit bewegt!

Da ist einmal das, was sich Tag für Tag oder besser gesagt, Nacht für Nacht in unserer Stadt aufs neue ereignet: Wir meinen damit die mutwilligen und sinnlosen Zerstörungen an Gemeinschaftseinrichtungen der Stadt. Seien es nun die Blumenkästen an der Klosterbrükke, die Blumenkübel am Lindenberg, die Sitzbänke in der Promenade oder im Wald oder das Kreuz an der Schützenhalle oder am Tollpöstchen, nichts ist vor diesen unbekannten Randalierern sicher. In diesem Zusammenhang sind natürlich auch die zahlreichen Überfälle auf friedliche Bürger in der letzten Zeit zu nennen. Nach einem völlig friedlich verlaufenen Osterfeuer wurden so auch in später Nacht, als das Feuer längst verlöscht war, zwei Bänke am Kreuzberg mit unvorstellbarer Gewalt aus ihrer Verankerung gerissen und völlig demoliert. Drei Arnsberger, Hermann Riese, Peter Hansknecht und Wilfried Karla arbeiteten bis spät in den Abend, um diese beliebte Sitzgruppe wieder in Ordnung zu bringen.

Der Arnsberger Heimatbund richtet die eindringliche Bitte an diejenigen, die für dieses sinnlose Tun verantwortlich zeichnen, doch einmal über den Sinn dessen nachzudenken, was sie zum Leidwesen aller Bürger anrichten. Wir glauben aber unverändert an das Gute im Menschen und geben die Hoffnung nicht auf, daß eines Tages der Vandalismus in unserer Stadt ein Ende hat.

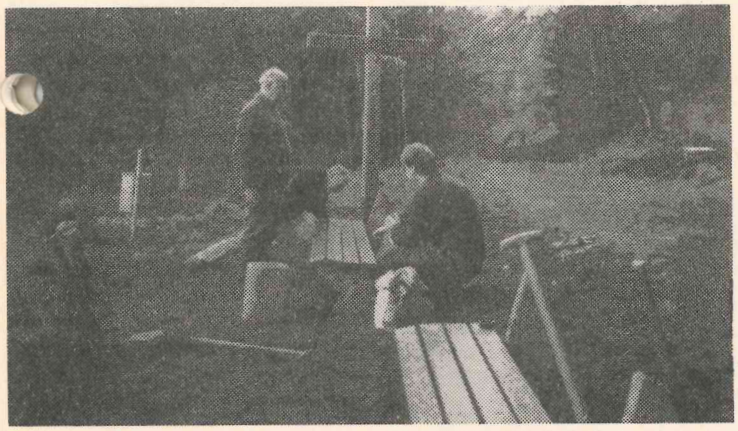

Hermann Riese, Peter Hansknecht und Wilfried Karla bei der Wiederherstellung der Bankgruppe am Kreuzberg. Foto: Friedhelm Ackermann



Dieses imposante Gebäude soll abgerissen werden, nachdem es fast ein Jahrhundert die Neustadt mit geprägt hat. Foto: Friedhelm Ackermann

Ein zweites Ding liegt uns am Herzen: In die politische Diskussion ist jetzt plötzlich und unerwartet das altehrwürdige Seminargebäude an der Sauerstraße geraten. Es soll, so wollen es die Mehrheiten von CDU und SPD von Alt-Arnsberg, kurzfristig abgerissen werden. Das Gebäude gilt nach Ansicht der Verwaltung als nicht mehr erhaltungswürdig. Eine Sanierung des Gebäudes sei zu kostspielig, eine sinnvolle Nutzung zur Zeit nicht erkennbar. Außerplanmäßig sollen kurzfristig 350.000,- DM im städtischen Haushalt bereitgestellt werden, um das Gebäude noch in diesem Jahr abzureißen. Damit ging ein weiterer stummer Zeuge Arnsberger Stadtgeschichte dahin. Schon einmal gab es in Groß-Arnsberg eine ähnliche Aktion. Damals ging es um das alte Rathaus in Neheim. Unzählige Neheimer Bürger bedauern bis heute noch, daß dieses Haus erbarmungslos der Abbruchbirne überantwortet wurde. Jetzt ist es zu spät.

Wir vom Arnsberger Heimatbund wollen keine Restaurierung oder Wiederverwendung des alten Seminargebäudes zu jedem Preis und ohne sinnvolle Nutztung. Wir plädieren jedoch dafür, alles noch einmal zu überdenken und den Abbruch zunächst einmal zurückzustellen. Vielleicht gibt es in nächster Zeit Nutzungsmöglichkeiten, die heute noch nicht erkennbar sind. Wir fordern alle Verantwortlichen dazu auf, Zeit ins Land gehen zu lassen und nicht vollendete Tatsachen zu treffen. Dieses Gebäude ist Teil Arnsberger Stadtgeschichte; es ist neben der Regierung eine städtebauliche Dominante. Hätten alle Verantwortlichen in der langen Arnsberger Stadtgeschichte so gehandelt, wie es die Mehrheit von CDU und SPD jetzt vorhaben, wäre Arnsberg nicht das, was es heute ist: eine liebenswerte Stadt mit einer wertvollen alten Bausubstanz. Der Abriß dieses Gebäudes wäre vor der Geschichte und der Kultur dieser Stadt nicht zu verantworten. Hoffentlich besinnen sich die Verantwortlichen auf diese Verpflichtung.

Wir haben die
Groß-Auswahl
die Sie suchen!
DER FACHMANN
FAHRRÄDER MOTORRÄDER
WIERLEUKER
5760 Arnsberg 1 · Bruchhausener Str. 67 · Tel.: 46 76
5760 Arnsberg 1 · Apotheker Str. 10 · Tel.: 2 29 60
5760 Arnsberg 2 · Clem.-August-Str. 41 · Tel.: 1 40 49

Für angenehmen Einkauf
garantieren wir die Voraussetzungen
mit exclusiv schöner Auswahl in allen Größen
(auch Spezial- und Übergrößen)
Donnerstags bis 20.30 Uhr
Langer Samstag bis 16.00 Uhr
herren-haus arnsberg
Arnsberg, Alter Markt 4, ☎ (0 29 31) 2 18 66


Jedes Brautpaar
wünscht sich einen Hochzeitstisch im Porzellan-Haus.
Denn zauberhafte Geschenke sind nun mal vom
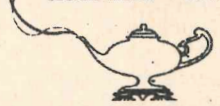
Küche + Tisch
Am Brückencenter
5760 Arnsberg 2

Schreppenberger wieder die ersten

Und so soll es auch in Zukunft bleiben. Denn mit dem Wochenende vor Pfingsten haben sich die Schreppenberger Schützen einen festen Platz eines jeden Jahres im Terminkalender reserviert.
Und somit ist das Fest "derer vam Biärge" vom 11.-13. Mai. Samstag ist um 17 Uhr Antreten zum Verstorbenengedenken auf dem Hl.-Kreuz-Friedhof; anschließend findet die Schützenmesse statt. Abends ist wieder der große "Berbketaler Abend" angesagt, mit Ausschau auf den neuen König.
Sonntagmorgen ist der Empfang der Vereine, Bruderschaften und Gesellschaften, die dem Alt-Arnsberger Schützenkommerskreis angehören. Dazu sind wieder zahlreiche Ehrengäste eingeladen. Im Rahmen des Konzertes zu Ehren des Königspaares Frank Wiegelmann und Susanne Keinert, werden folgende Schützenbrüder ausgezeichnet: für 40jährige Vereinstreue, Josef Dahlmann, Fritz Janson, Franz Kölsch und Ferdi Löhr. Und für 25jährige Mitgliedschaft: Wolfgang Bücker, Günter Dirksmeier, Volker Hansmann, Max Jahn, Heinz Lewinger, Günter Mergheim, Peter Nies, Hans Schmidt und Hans Wiegelmann. Für 15 bzw. 20 Jahre Vorstandszugehörigkeit werden Peter Berger und Rudi Lohberg ausgezeichnet. Vom Kreisoberst des Sauerländer Schützenbundes Franz Röttger werden Günter Bruchhage und Karl Rüther sen. für "Verdienste" und Rudi Lohberg für "besondere Verdienste" geehrt. Das diesjährige Silberkönigspaar ist Alfred (Freddy) Grüterich und Karin Dirksmeier.

Vom Tambourkorps werden Peter Berger und Helmut Steingreber für 15 Jahre Stabführer bzw. 15 Jahre Kassierer geehrt.
Nachmittags im großen Festzug (gegen 16.30 Uhr) wird sich das noch amtierende Königspaar Frank Wiegelmann (von seinen Freunden liebevoll Francis genannt) und Susanne Kleinert noch einmal dem Volke zeigen. Anschließend ist großes Hofstaatkonzert.
Gegen 20 Uhr findet der "Große Zapfenstreich" statt - im Anschluß spielt die Big Band wieder zum Tanz auf.
Bereits um 6.00 Uhr ist am Montagmorgen das "Wecken" vom Tambourcorps, wobei die Spielleute wieder einige aus den "Federn" werfen werden. Ab 10 Uhr ist wieder das begehrte Vogel- und Geckschießen. Das neue Königspaar wird gegen Mittag vom Vorsitzenden Peter Berger, Hauptmann Günter Bruchhage und dem scheidenden Königspaar proklamiert.
Gegen 17 Uhr kann dann das neue Königspaar im Festzug bewundert werden. Bis tief in die Nacht wird Montag das neue Königspaar gefeiert. Für den musikalischen Rahmen sind wieder der Musikverein und die Big-Band des Musikvereins Bruchhausen und das Tambourcorps Schreppenberg verpflichtet worden.
Daß zu dem Fest überm Berbketal auch festlicher Fahnenschmuck gehört, daran brauchen die Verantwortlichen die Schreppenberger Bürgerinnen und Bürger bestimmt nicht mehr zu erinnern.
Ein dreifaches Horrido!!!

(Text u. Repro: VoHa)





Der Hofstaat von 1966

Neue Glocken für die Hl.-Kreuz-Kirche

Nun ist das Glockengeläut von der Hl.-Kreuz-Kirche auf dem Schreppenberg wohl kaum mehr überhörbar und keiner, der die Messe versäumt kann sagen, daß er die Glocken nicht gehört habe.
Bereits am Sonntag, dem 17. März konnten die 5 Glocken in einem festlichen Weihgottesdienst von Pater Josef, Pfarrer Reinhold Theune, Pater Erwin, Dechant Leo Reiners und von Pastor Hülster auf die Namen Auferstehungs-, Elisabeth-, Josefs-, Kreuz- und Marienglocke geweiht werden. Nach dem ersten Probeläuten waren alle Verantwortlichen zufrieden - Ostern gaben alle 5 ihr bestes.
Die Montage erwies sich als problemlos. Jeder der schwergewichtigen Glocken wurde mit einem Spezial-Telekranwagen in den Glockenstuhl auf vorher gefertigten Balkenkonstruktionen aufgehängt. VoHa



In schwindelnder Höhe wurden die Glocken von einer Spezialfirma in den Turm aufgehängt.





Die Fachmann-Seite

Autolackiererei

Karl-Heinz Arnold
Clemens-August-Straße 93
Telefon (02931) 10947

Autovermietung

Autovermietung
GUNKEL
Arnsberg 2, Tel. (0 29 31) 70 77

Anzeigen

ARNSBERGER POST
Am Sonnenstück 21
02937 - Tel. 2480 - Fax 2482

Bastelbedarf

Bastelstübchen E. Langner
...mbecker Str. 9 · Tel. 14497

Bürotechnik

Werner Mörchen
Hans-Peter Wahle
Büromaschinen und Reparaturen
Klosterstraße 6 · Arnsberg 2
Telefon 02931/4412

Werner Bartmann
POSTALIA-Frankiermaschinen
Büromaschinen - Reparaturen
Abg. 2 · Alter Markt 22 · Tel. 3355

Briefpapier

Satz + Druck F. J. Molitor
Am Sonnenstück 21
02937 - Tel. 2480 - Fax 2482

Dachdecker

Willy Hesse
Dammstraße 3-7 · Tel. 4046

HERMANN VOGT
GmbH
MEISTERBETRIEB SEIT 1910
BEDACHUNGEN · BAUKLEMPNEREI
Arnsberg 1 Hüsten Kampstr. 17
oder (0 29 32) 3 32 52

Med. Fußpflege

Hans-Dieter Degen
Steinweg 3 · 5760 Arnsberg 2
02931 / 4455 · Privat 16650

Astrid Mand-Linke
Königstr. 9 · Tel. 12652

Rudolf Schulte
med. Fußpflege ZFD
Nagelspangen-Orthesen-Ballenschalen
Alle Krankenkassen
Abg., Clem.-Aug.-Str. 60, Tel. 12182

Elektro-Installation + Reparaturen

Elektrohaus Burmann
Inh. F.J. Kölsch
An der Feldmühle · Arnsberg 2
Telefon (02931) 10564
Meisterbetrieb im Elektrohandwerk
Ihr Fachhandelspartner in Arnsberg

Hermann Riese
Ringstr. 70-72 · 5760 Arnsberg 2
Telefon 02931-10792

Siebert & Kunkel
Wintroper Weg 106 · Arnsberg 2
Telefon (02931) 10586

Peter Schulenkorf
Kurfürstenstr. 17 · 02931-10437

Fußböden

maler sauerland®
Arnsberg 1, Tel. 02932/26446

Parkett Sapp
Teppichboden · PVC und Parkett
Zu den Werkstätten 19 · Tel. 13138

Haarersatz v. Fachmann

Zweithaar, alle Kassen.
Friseur Wagner · T. 15655

Heizungsbau

S+H GmbH u. Co. KG
E. Fiedler
Clem.-Aug.-Str. 43 · Tel. 10815
Notdienst bis 22.00 Uhr

Peter Schulenkorf
Kurfürstenstr.11·02931-10437

Ist Ihre Heizung – *veraltet?* – *unwirtschaftlich?* – *umweltbelastend?* Wir prüfen und helfen. Anruf genügt!
Vollmer Über 40 Jahre im Dienste der Heizungstechnik
Heizung · Klima · Sanitär
Von-Siemens-Straße 3
5760 Arnsberg
Telefon
(0 29 32) 2 71 01 / 2 23 93

Wolfgang Kaatz
Am Hopfenberg 35, Tel. 12006
Sanitär- und Heizungsbau

Hausgeräte-Kundendienst

Siegfried König
Apostelstr. 8 · Tel. 02931/3555
Siemens · Constructa · Bosch · Küppersbusch NEFF

Innendekoration + Gardinen-Reinigung

Fette
Raumausstatter-Fachbetrieb
Alter Markt 11 · Tel. 3038

Herbert Müller
Raumausstattung · Teppichboden
Am Brückencenter · Tel. 12044

Inserieren bringt Gewinn!

Kunststoff-Fenster

Glas-Schlimbach
Ruhrstraße 46 - 50
Telefon (02931) 1700

Hennecke GmbH
Inh. Brüggemann
0291-2712 · Meschede-Enste

KFZ-Handel, Reparat. Abschleppdienst

Gerhard Deubel
VERGASER-Service · Oeventrop
Glösinger Str. · Tel. (02937) 6562

J. Toch
Autoservice · Reparat. aller Art
Hammerweide 24 · Tel. 4129

Klempnerei, Installat.

Norbert Liesenfeld
Jägerstraße 46 · Tel. 3514

Bruno Bause
Unterm Römberge 4 · Tel. 3748

Peter Schulenkorf
Kurfüstenstr. 17 · 02931/10437

Maler/Lackierer

maler sauerland®
Arnsberg 1, Tel. 02932-26446

Alfred Hachmann
Hohe Str. 19 · 02937/1723

Masskonfektion vom Fachmann

Norbert Brüggemeier
City-Center · Tel. (02931) 10674

KNECHT
Textil – Schneiderei
Oeventrop

Markisen

Herbert Müller
Am Brückencenter · Tel. 12044

Metallbau, Stahlbau, Schlosserei

Huß & Knauer
Apostelstraße 5 · Tel. 3414

Orthopädie-Einlagen

Für Knick-, Senk-, Spreiz- u. Hohlfüße – nach Maß und Gipsabdruck –
Alle Krankenkassen
Rudolf Schulte
Arnsberg 2, C.-Aug.-Str. 60, Tel. 1282

Radio, Fernsehen, Phono

Radio Buchardt
Gutenbergplatz
Telefon (02931) 10731

Stuckgeschäft

Tillmann GmbH
Außen- u. Innenputz · Innenausbau
Reparaturarbeiten · Vollwärmeschutz
Piusstr. 6 · Telefon 02931-10793

Dieter Rocholl
Außen- u. Innenputz · Altbausanierung und Vollwärmeschutz
Tel. Freienohl 6384 · Oeventrop 1018

Stein- und Bildhauer

Grabmale Max Hein
Hellefelder Straße 59a
Telefon (02931) 16459/15927

Stempel

Satz + Druck F. J. Molitor
Am Sonnenstück 21
02937 - Tel. 2480 - Fax 2482

Schreinerei

Josef Belecke
Clem.-Aug.-Str. 69 · Tel. 10515

Schreinerei PLÖGER
5760 Arnsberg 2
Niedereimerfeld 7 · Tel. 02931-6822

Totenbriefe

Satz + Druck F. J. Molitor
Am Sonnenstück 21
02937 - Tel. 2480 - Fax 2482

Vermählungsanzeigen

Satz + Druck F. J. Molitor
Am Sonnenstück 21
02937 - Tel. 2480 - Fax 2482

Vereins-festschriften
in hochwertiger Ausführung
besonders preiswert
liefert
Satz + Druck
Franz-J. Molitor
Am Sonnenstück 21
5760 Arnsberg 2
Tel. 2480 · Fax 2482

Das war los in Niedereimer!

April! April!

In diesem Jahr hat er uns mal wieder gezeigt, was er alles kann: strahlender Sonnenschein mit Temperaturen ber 20 C (12.04.), Regen-, Graupel-, Schneeschauer und kräftiger Nachtfrost bis -6 C (21.04.): wir haben eigentlich fast alles bekommen, was der Wettergott "Petrus" im April zu bieten hat. Abwechslungsreiches Wetter ist interessant, nur haben in diesem Falle die zahlreichen Hobbygärtner vor allem unter dem recht starken Nachtfrost gelitten, der manche Blüten und Fruchtansätze zersötrt hat.

Ein Wechselbad der Gefühle und die mögliche Zerstörung einer berechtigten Hoffnung mußte auch der Bezirksausschuß in seiner letzten Sitzung (18.04.) erleben. Eigentlich war man froh gewesen, da die sog. "Nordtangente" zur A 46 im Jahre 1986 gekappt war, um die ökologisch wertvollste Wald- und Bachlandschaft "Wannetal" nicht zu zerstören. Nachdem inzwischen der Gesamtverkehr stark zugenommen hat, durchschnittlich 1850 Fahrzeuge täglich, davon 10% Schwerlastverkehr, tauchten plötzlich Pläne des HSK auf, die Wannetalstraße großzügig zu verbreitern und auszubauen. Man war schockiert und zugleich empört! Einstimmig wurde dieses Vorhaben abgelehnt zum Schutze des wertvollen Biotops Wannebach, aber auch zur Entlastung der Niniviten, die inzwischen durch die A 46, die B 7 und die 2 großen Industriegebiete im Ruhrtal mehr als genug von ihrer ehemals idyllischen Wohnqualität verloren haben. Um vor weiteren Überraschungen sicher zu sein, drängt der Ausschuß darauf, daß nach Möglichkeit die Stadt die Straßenbaulast für die Wannestraße übernehmen soll. Nach dem Wunsch der SPD soll die Wanne später möglicherweise für den Schwerlastverkehr ganz gesperrt werden. Wünsche? Träume? Hoffnungen! Sicher wird uns das Wannebachtal (wie der Monat April) noch manche Überraschung bringen.

Eine positive Überraschung brachte der Bezirksausschuß für den AKD, dessen Antrag an die Stadt, in die laufende Bezuschussung der Vereine für 1991 aufgenommen zu werden, von der Verwaltung abgelehnt worden war. Der Bezirksausschuß wollte dies so nicht akzeptieren, da die anderen "Heimatvereine" finanziell unterstützt werden. So wurde einstimmig beschlossen, daß auch der AKD einen Zuschuß erhalten soll und so seine Möglichkeiten erweitern kann, Dorfgeschichte zu dokumentieren und Geschichtsmaterial zu erhalten.

Weniger um Erhaltung historischen Materials, sondern vielmehr um künftige Dorfgestaltung, und hier vor allem um den mößglichst ruhigen und kindgerechten Straßenausbau ging es der Stadt in ihrem Bürgergespräch (18.03.) im Stephanushaus. ca 30. Personen ließen sich ausführlich über die geplante "Tempo-30-Zone" im alten Dorf informieren und gaben zugleich Anregungen, wie diese Zone und die "Eingangstore" mit ihren Aufpflasterungen und Einengungen besser gestalten wären. Wann diese Zone eingerichtet wird, steht noch völlig in den Sternen.

Daß man die Hoffnung nie aufgeben soll, haben Politiker schon längst erfahren: so ist endlich die Fußgängerampel an der Wannestraße in Betrieb genommen (15.04.). Die Anträge für die Installation liegen sehr weit zurück, man kann sich kaum noch erinnern. Dann kam erst die Aufstellung der Bedarfsampel, und die liegt auch über 5 Jahre zurück. Damals sollte die Ampel schon fest installiert werden. April! April! .., oder sollte man besser sagen: Die Stadt! Die Stadt! ...? Jetzt endlich ist es Wirklichkeit geworden, der Weg der Kinder zum Kindergarten und zur Schule ist gefahrloser geworden, aber nur, wenn die Ampel auch tatsächlich benutzt wird!

Wie schwierig es ist, bei der Stadt etwas durchzusetzen, erfährt z.Zt auch der Vereinsring, der sich nach wie vor darum bemüht, daß die Halle Friedrichshöhe aus- und umgebaut wird. Auch auf der letzten Sitzung (21.03.) stand das Thema neben der üblichen Terminabsprache wieder im Mittelpunkt. Politiker, Vereine wie auch die Wannetalschule unterstützen entschieden die Forderungen des Vereinsrings, die Halle Friedrichshöhe zu einer nutzbaren Mehrzweckhalle umzubauen. Um insgesamt geschlossener vorgehen zu können, wollen sich die "tragenden Vereine" öfter treffen und überlegen, welche Möglichkeiten der politischen Einflußnahme es noch gibt und wie man das "Dorfleben" attraktiver gestalten kann.

Daß die Vereine ihr "Vereinsleben" attraktiv gestalten können, weiß jeder. Daß dieses Leben auch nach außen attraktiv ist und viele Gäste anlockt, hat der Osterhäschenball (31.03.) des Musikverein bewiesen, der einen so großen Zuspruch in der Öffentlickeit gefunden hat, daß die Halle Friedrichshöhe fast aus allen Nähten geplatzt ist. Die "Double-Town-Five-Band" sorgte mit ihrem entsprechenden Sound für große Anziehung vor allem bei den jungen Leuten, die die Halle Friedrichshöhe förmlich "stürmten". Der Besucherandrang war so groß, daß man an der Biermarkenkasse "Schlange stehen" mußte. Auch der Verkauf von Flaschenbier war dem Besucherstrom nicht gewachsen. Solch einen Andrang hat die Friedrichshöhe selten oder noch nie erlebt.

Demgegenüber war die Teilnahme am Osterfeuer, das der Vereinsring in diesem Jahr auf "Metten Wiese" an der Wannestraße aufgebaut hatte, eher "normal". Wie blich hatte die Feuerwehr am Beginn der Karwoche den Unterbau errichtet. Viele Osterfeuerfreunde halfen am Karsamstagmorgen, den großen Holzstoß aufzuschichten. Das Wetter spielte mit, es waren hi-reichend Leute und Fahrzeuge da, und so war das Feuer schnell fertig. Die letzten Helfer allerdings kamen dennoch erst am Abend nach Hause.

Am Osterabend (31.03.) traf man sich wieder bei Sindern und ging gemeinsam mit Musikbegeleitung zum Osterfeuer. Für die Kinder gab es hier wieder das inzwischen beliebte "Ostereiersuchen" des AKD, und der Vereinsring hatte als Überraschung noch gebackene "Osterhasen" parat. Musik- und Gesangverein sorgten für eine kleine musikalische Unterhaltung, bis schließlich die Feuerwehr den Holzstoß entzündete, der schnell lichterloh brannte und so mit dem "Osterlicht" das ganze Wannetal erleuchtete.

Am "Osterlicht" wurden am "Weißen Sonntag" auch die Kerzen der insgesamt 12 Erstkommunikanten entzündet, die in der Stephanuskirche im feierlichen Hochamt zum 1. Mal "zum Tisch des Herrn" gingen. Mit ihnen gemeinsam begingen auch 6 Goldkommunikanten, (Silberkommunikanten hatten sich nicht gemeldet) die kirchliche Feierstunde, die mit dem gemeinsamen feierlichen Einzug in die Kirche begann. Am Nachmittag trafen sich die Erstkommunikanten dann noch einmal zur großen Dankandacht in der Kirche. N.B.

DANIEL HECHTER
PARIS

Carlo Colucci®

DIE ALTERNATIVE
in der Herrenmode

Herrenausstatter
N. Brüggemeier

Rumbecker Straße 4
5760 Arnsberg 2
Tel. 02931/10674

Festhalle & Menueservice
Küchenmeister Hans-Dietmar Wosberg
* Ihr Fachmann für gepflegte Gastronomie *
Ehmsenstraße 72 · Telefon 02931-3919 oder 10138
5760 ARNSBERG 2

Kaufen, vermieten und Steuern sparen.

Geben Sie Ihren Finanzen jetzt ein neues Fundament. Mit einer Immobilie.

Viele Möglichkeiten gibt es heute, sein Geld gewinnbringend anzulegen. Bei einer jedoch nimmt man – jetzt mehr denn je – mit einem Schlag gleich mehrere finanzielle Vorteile wahr: beim Bau oder Kauf einer Immobilie.

Und wer sagt denn, daß man nicht auch als Mieter mit einer gekauften Immobilie, die man weitervermietet, Geld verdienen kann? Außer den attraktiven Mieteinnahmen winken schließlich auch beträchtliche Steuerersparnisse.

In besonderen Fällen können Sie in den ersten zehn Jahren bis zu 85 % der Anschaffungskosten von Ihrem steuerpflichtigen Einkommen absetzen.

Falls Sie bereits Immobilienbesitzer sind: Es lohnt sich, durch Umbau oder Ausbau vermietbaren Wohnraum zu schaffen. Denn bis zu 60.000 DM der Kosten lassen sich in fünf Jahren abschreiben.

Sprechen Sie deshalb schon bald mit einem unserer Baufinanzierungsberater. Unter Einsatz unseres speziellen Beratungsprogramms „drebau" ermittelt er für Sie die richtige Finanzierung. Natürlich genau abgestimmt auf Ihre persönlichen Wünsche und Vorhaben.

Und was auch zählt: In den Regionen Berlin, Dortmund, Düsseldorf, Essen, Frankfurt, Hamburg, Hannover, Köln, Mannheim, München, Nürnberg, Stuttgart und Wiesbaden können wir Ihnen über unser Tochterunternehmen Dr. Lübke GmbH Immobilien attraktive Immobilienangebote unterbreiten.

Dresdner Bank

Die Continentale

mehr als eine Versicherung

Mal angenommen,

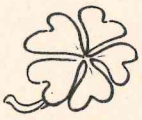

Sie halten nicht viel von Glückssymbolen und trotzdem finden Sie ein fünfblättriges Kleeblatt: versichern, schützen, vorsorgen, finanzieren, anlegen...

...kein Problem

Ihre Continentale.

Geschäftsstelle Arnsberg: Hans-Dieter + Hans-Jürgen Mell
Auf der Alm 10 · 5760 Arnsberg 2 · Tel. (0 29 31) 37 52

Qualität braucht nur wenige Worte:

maler sauerland
5760 Arnsberg 1
Totenberg 35
Telefon 02932/26446

GRABMALGESTALTUNG

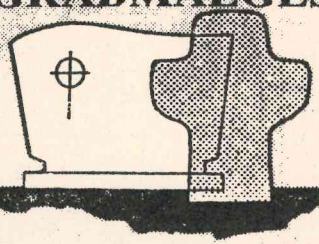

BERATUNG
AUSFÜHRUNG
PFLEGE

Thomas Greitemann
Steinmetz- und Steinbildhauermeister

Grabsteine:
- gut gestaltet
- selbst gefertigt
- alle Preislagen
- große Auswahl
- Bronze-Laternen, Vasen u. Figuren
- vom Fachmann

= EIN WEG DER SICH LOHNT!

5768 Sundern-Seidfeld · Tel. 0 29 33/27 89 • Rufen Sie uns an!
„VEREINBAREN SIE EINE UNVERBINDLICHE BERATUNG."

Bosch-Mobiltelefone C-Netz

Ein zuverlässiger Begleiter

CarTel
PorTel



Beratung
Einbau
Service

C-Netzkarten-Sofortausgabe

Partner der Telekom

BOSCH DIENST

Schmucker
Cäcilienstr. 1 · 5760 Arnsberg 1
Tel. 02932/31320 + 35997

HESSE

Dach - Wand Abdichtung
Tel. 02931/4046

- Sanierungen
- Umdeckungen
- Reparaturen
- Vollwärmeschutz Dach und Wand
- Kunstharzbeschichtungen
- Containerservice
- Bauklempnerei

Dachdeckermeister WILLY HESSE
Dammstraße 3-7 · 5760 Arnsberg 2

Das Neueste aus Uentrop!

Breites Osterfeuer

Viele freiwillige Helferstunden mußten geleistet werden, bis daß der riesige Holzstoß auf Bornemanns Wiese zum Abbrennen gerichtet war. Bei gutem Osterfeuerwetter hatten sich viele Schaulustige eingefunden, um mitzuerleben, wie die Verantwortlichen mit großen Pechfackeln das Feuer anzündeten. Sofort reckten sich bei der Trockenheit die Flammen zum klaren Abendhimmel und waren weit und breit sichtbar. Hermann-Josef Rath blies derweil Osterlieder auf seiner Trompete. Uwe Bornemann und Dieter Heinemann sorgten für besondere Abwechselung und brannten ein kleines Feuerwerk ab. Es dauerte nicht allzulange, da neigte sich der Holzstoß talwärts, und plötzlich hatten die Uentroper das breiteste Osterfeuer im Hochsauerland. Als die Flammenpracht in einen mittleren Schwelbrand überging suchten sich die meisten Besucher ein warmes Plätzchen in dem extra aufgestellten Zelt. Dorthin begab sich auch der russische Botschafter, Frizcow Vedderowka, mit seiner Familie. Im Zelt ging es dann sehr lustig zu, und einigen soll es ziemlich spät geworden sein.
FAZIT: Eine gelungene Osterfeuerveranstaltung, die den Verantwortlichen und den Helfern Mut zu neuen Taten gegeben haben dürfte. Am 2. Ostertag war übrigens mittags das Gelände wieder picobello aufgeräumt, und Uentrops Prinz Karneval, Werner Koronowski, konnte ungehindert den Weg zur Vogelstange passieren, ohne durch ein aufgebautes Zelt zu müssen (am Karfreitag war das anders!). Herzlichen Dank allen Beteiligten!!!

Wichtiger Termin für die Senioren

Pfarrgemeinderatsvorsitzender Josef Schulte teilt mit, daß der nächste Seniorennachmittag (Altentag) am Mittwoch, dem 28. August 1991, um 16.00 Uhr in der Uentroper Schützenhalle stattfindet. Alle Senioren werden schon heute gebeten, sich den Termin unbedingt im Kalender vorzumerken. Eine persönliche Einladung und das entsprechende Programm werden rechtzeitig zugestellt.

Bepflanzung der Tunnelplatte

Hocherfreut dürfen Uentrops Bürger die Fertigstellung der Bepflanzung auf der Tunnelplatte registrieren. Der erste Anblick vermittelt jedoch den Eindruck, daß die vorgesehene Summe im Haushaltsetat sehr üppig gewesen sein muß; denn mit einer solchen Vielzahl von Bäumen haben selbst die größten Experten nicht gerechnet. Ansonsten sind die Anlagen gelungen und werden den Bürgern viel Freude bereiten. In der nächsten Sitzung beraten Bezirksausschuß und Schützen über eine zünftige Einweihung der Tunnelplatte mit ihren Anlagen. Schon heute rechnen die Veranstalter fest damit, daß die geplante Fete von allen Bewohnern mit Freunden und Gästen besucht wird.

Der Anfang vom Ende

Zunächst glaubte man an einen Aprilscherz, doch am Weißen Sonntag wurde es blanke Wirklichkeit: Von fünf Uentroper Kommunionkindern gingen vier in Arnsberg und eins in Uentrop zu Ersten heiligen Kommunion. Uneinigkeit der Eltern, so munkelte man, hätten zu dieser Farce geführt. Vor Jahren haben die Eltern der Kommunionkinder gemeinsam regelrecht darum gekämpft, daß die Erstkommunionfeier in der St. Josefs-Kapelle in Uentrop stattfand. Aber das scheint Schnee von gestern zu sein. Der Verfasser dieser Zeilen hat kein Hintergrundwissen und kennt auch nicht das "Warum" und "Weshalb" (interessiert ihn auch nicht), gleichwohl kann er sich überhaupt mit dem Geschehenen nicht anfreunden. Hätte man nicht von den beteiligten Eltern etwas mehr Weitblick und mehr Rücksichtnahme im Interesse der Pfarrgemeinde Uentrop erwarten dürfen? Waren nicht die Kommunikanten immer der Stolz der Pfarrgemeinde (besonders der älteren Mitbürger) und zählte die Kommunionfeier in der eigenen Kapelle nicht stets zu den Höhepunkten des Kirchenjahres? Ist diese Misere der Anfang vom Ende der Erstkommunionfeier in Uentrop? Wie lange ist überhaupt noch Gottesdienst in der St. Josef-Kapelle? Man sollte sich im Ernstfall nicht wundern, und mit großen Sprüchen ist es auch nicht getan, das meint jedenfalls K.R.

5-Zi.-Wohnung + Küche + Bad (112 qm) in Oeventrop zu vermieten. Tel. 6411



Die wichtigsten Accessoires für das Uentroper Schützenfest, welches am 14., 15. und 16. Juni gefeiert wird, sind bereits fertiggstellt. Bei der Besichtigung durch den geschäftsführenden Vorstand erhielten Vogel und Geck beste Prädikate. Unser Bild zeigt von links: Schützenhauptmann Klaus Rappold, Geck Rudi Franke, Königin Christa Raths, König Manfred Grossert und stellv. Hauptmann Manfred Hochstein.



erwilo
MARKISEN
schützen und schmücken

METALLBAU
FINKE
Ruhrstr. 27a
5760 ARNSBERG 2
Tel. 02931-3006

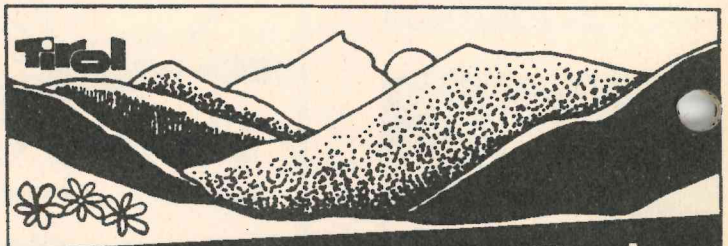

Sonderangebot Tirol

Niederndorf - Kaisergebirge

Ab 24. Mai fahren wir wieder regelmäßig jeden Freitagabend in unseren beliebten Ferienort Niederndorf/Tirol.

- 7 x Übern./Frühstück in Pensionenund auf Bauernhöfen, gute Zimmer mit fl..w.u.k.W. DM 330,-
- Aufpreis für DU/WC-Pensionen (p.Woche) DM 45,-
- Verlängerungswoche in Pensionen fl.W. DM 195,-
- Besuchen Sie die Passionsspiele in Erl in unmittelbarer Nähe von Niederndorf (Spielzeit von Mai-Oktober)
- EZ-Zuschläge in allen Kategorien p. Woche DM 60,-

ab 330,-

Arnsberg 2
02931-7041
Henneke-Reisen

Ein Wochenende auf See

Mit Sonderzug und Musikdampfer

nach Schweden vom 16.-17. Nov. 1991

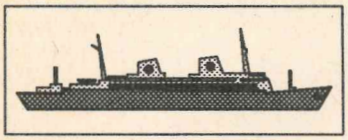

Preis pro Person
DM 199
Einsteigebahnhöfe
Arnsberg/Neheim-Hüst.

LEISTUNGEN:

Sa. Bahnfahrt mit DB-Sonderzug mit Musik- u. Tanzwagen - Schiffahrt Travemünde-Trelleborg - Tanz - Übernachtg. in 4-Bett-Innen-Kabinen mit DU und WC.

So. Schiffahrt Trelleborg-Travemünde - Frühschoppen und Tanztee - Bahnfahrt mit DB-Sonderzug zurück

Zuschläge: 4-Bett-Auß.-Kab. 9,- / 2-Bett-Innen-Kab. 21,- 2-Bett-Außen-Kab. 33,- / **Captains-Buffet** DM 24,- Das Frühstücksbuffet (von 6-10 Uhr) können Sie direkt an Bord buchen (12,- DM)

Information und Buchung:

Reisebüro Meyer

Bahnhofstraße 8
D-5760 Arnsberg 1-Hüsten
Telefon 02932/4321

Bosch-Mobiltelefone

C-Netz

Von überall telefonieren:

BOSCH DIENST

PorTel
ein neues Mobiltelefon von Bosch.

Fachleute beraten Sie



Hechler & Schütz

Niedereimerfeld 9
5760 Arnsberg 2
Tel. 02931-77370

Frischer Wind auf dem Tisch

mit einem Besteck von:

BSF – BREMER SILBERSCHMIEDE-TRADITION

WILKENS – Silbermanufaktur seit 1810

Villeroy & Boch

WMF

ECHTSILBER 800, 120 g, hoch versilbert, 90 g hartversilbert, Edelstahl 18/10 und Cromargan.

Wir halten eine große Auswahl für Sie bereit.

WINTER

Glas · Porzellan · Geschenke

5760 Arnsberg 2 · Gutenbergplatz 49

Am 12. Mai ist Muttertag!

Blumen, Geschenke und Präsente

aus der Blumenbinderei

H. B. Schaper

Alter Markt 4 - Tel. 7289
5760 Arnsberg 2

Sonntag 12. Mai von 10-12 Uhr geöffnet.
Balkonkastenservice
kostenlose Abholung und Pflanzung.
Trotz Baustelle bieten wir ein volles Balkonpflanzenprogramm!

Audio · Video

tele-dienst piwinski

Anerkannter High-Fidelity Fachhändler dhfi
Clemens-August-Str. 55 · Arnsberg 2 · Tel. 02931/10277

---

brother

EM - 1050 Bildschirm-Textsystem.

Das ist Textverarbeitung ohne Kompromisse.

DM 1620,-

Werner Bartmann
Alter Markt 22
5760 ARNSBERG 2
Telefon 02931/3355

MODERNE BÜROTECHNIK MÖRCHEN & WAHLE

Neu in unserem Bürofachgeschäft:

Geschenkpapier
Geschenkband
Kartonagen
Verpackungen
Glückwunsch- und Einladungskarten
Trauerkarten

Schreibgeräte der Firmen:

CROSS SINCE 1846 · PARKER · LAMY · Pelikan · rOtring

Gravuren
schnell + preiswert

bei Mörchen + Wahle, Klosterstraße 6, Arnsberg 2

Jetzt in neuem Glanz!

Wir danken Ihnen für die Treue und Geduld während der Umbauphase.

Arnsberg

Die Mieter des

Brückencenter

Ab sofort
liefern wir
Ihnen Ihre
Wunsch-Pizza
in der bekannt guten
Qualität
täglich von
11.00 bis 23.00 Uhr
ins Haus.

Michele Nardone
Oeventrop, Kirchstr. 31
Tel. 02937-2390



Maria Galland
PARIS

UNSER ZIEL FÜR SIE HEISST:

ENTSPANNUNG
UND
SCHÖNHEIT

Erleben Sie eine außergewöhnlich effiziente Kosmetikbehandlung, welche zu deutlich sichtbaren Ergebnissen führt.

GUTSCHEIN Lernen Sie jetzt die Methode **Maria Galland** kennen.
Für diesen Coupon erhalten Sie zu einem ermäßigten Premierenpreis eine Beauty-Behandlung.

KOSMETIK R. HITZE
Termine nach Vereinbarung
Tel. 13699 · Arnsberg 2 · Zur Feldmühle 8

In 40 Jahren zum größten Einrichtungshaus des Sauerland-Kreises

- Betten- und Heimtextilien
- Lampen und Spiegelstudio
- Bad- und Kindermöbel
- Teppichgalerie
- SB-Lager

Kompetent in Planung, Montage und Service durch eigene Werkstätten!

Riesengroß + supergünstig

Stützpunkthändler namhafter deutscher und internationaler Markenmöbelhersteller, z. B.

Doerfert omnia RUF Betten und mehr DALL'AGNESE ALNO Café Flair HUKLA Voglauer rational AEG SELVA tielsa SCHLARAFFIA Dunlopillo Division der Dunlop GmbH Bauknecht BLANCO hülsta himolla COLLECTION FORUM ROLF BENZ

Nutzen Sie wie immer unsere **SONDERANGEBOTE** in allen Abteilungen sofort lieferbar

Café Flair lädt ein zu einer Tasse Kaffee, Kuchen und kleinem Imbiß, gepflegtem Pils, Wein und alkoholfreien Getränken zu besonders günstigen Preisen.

Donnerstag bis 20.30
4.5. Langer Samstag
bis 16.00 Uhr

Möbel zum Abholen kauft man im MobiLine Der Abholmarkt von Wortmann



mit Verpackungsservice!

Wohnwelt Wortmann

5760 Arnsberg 1-Hüsten, an der B 7 · Tel. (0 29 32) 49 70

Nr. 5 42. Jahrgang 29. Mai 1991 An alle Haushaltungen!



ARNSBERGER POST

Das älteste, kostenlos verteilte Anzeigenblatt der Bundesrepublik Deutschland

Grußwort

Zum 25. Ruinenfest und zur Arnsberger Woche

vom Schirmherrn Klemens Pröpper



Ist für mich als Ruinenfestvater eine besondere Ehre, nun auch die Schirmherrschaft für das 25. Ruinenfest übernehmen zu dürfen, zumal die Feste stets guten Zwecken dienten und sich inzwischen eine attraktive Arnsberger Woche angeschlossen hat.

Es galt damals, vor mehr als 25 Jahren, den vom Bombenkrieg völlig zerstörten und verwüsteten Schloßberg wieder in Ordnung zu bringen, wozu aber unser Stadtdirektor Dr. Hermann Herbold keine Mittel hatte. Er sammelte Pfennige und Groschen für Schloßbergreparaturen, was aber nicht reichte.

Da kam ein Gedanke als Initialzündung: Auf dem Schloßberg inmitten von Ruinen und Aufbauarbeiten einen frohsinnigen Umtrunk mit Bier, Blasmusik, mit Hilfe von Bürgern und Vereinen, als eine vergnügliche Unterhaltungsaktion für groß und klein zu arrangieren: ***Ein Ruinenfest für die Ruinen!***

Gesagt, getan! Die Bürger halfen beim "Umsatz" von eigens geprägten Ruinenfest-Talern kräftig mit. Im nächsten Jahr wiederholte man den Ruinenfest-Erfolg und dann blieb es bei den Wiederholungen für gute Zwecke.

Immerhin: Ohne Doktor Herbolds Drang zur Schloßberg-Sanierung und ohne die spontane Mithilfe der Bürger wäre das löbliche Werk nicht gediehen.

Erfreuen wir uns des Erfolges! Ein rustikaler Knappensaal, ein ansehnliches Ostturmgewölbe sowie gepflegte Anlagen laden zum Sinnieren und Schauen ein. Der Schloßberg wurde zum Denkmal der Stadt, zur Krönung! Wälder, Berge und Täler umkränzen ihn und Straßen weisen in die Welt hinaus . . .

Es ist das Stück Heimat, wo unser August Disselhoff sang: "Wie du grüßest mich mit Feld und Au . . . , Gott weiß, zu dir steht stets mein Sinn . . . !"

Da macht es Freude, ein Schirmherr sein zu dürfen . . . Dafür danke ich, wünsche allen Besuchern viel Kurzweil und dem 25. Ruinenfest mit der Arnsberger Woche vollen Erfgolg.

Mit diesem Grußwort des Schirmherrn und Ruinenfest-Vaters Klemens Pröpper ist eigentlich alles gesagt. Wie schön, daß Klemens und sein damaliger Mitstreiter Nr. 1, Dr. Hermann Herbold auch das 25. Ruinenfest + Arnsberger Woche noch miterleben können! Doch da fallen mir auch solche

GROSS-
STADT-
AUSWAHL
typisch Cruse
in Arnsberg !
CRUSE
P Zur Feldmühle 23
DIREKT AM HAUS.

Franz Datentechnik Goldstar- u. TDT-Fachhandel
EDV-Systeme, Zubehör, Software, Branchenlösungen für das Bau-Handwerk
Einzelhandelsbetriebe, Anwaltskanzleien, Arztpraxen.
5760 Arnsberg 2 - Schloßstraße 18 - Telefon 02931/4832 - btx 029314832

5760 Arnsberg 2
Ruhrstr. 70-72 (B 7/229)
Fernruf (02931) 8080
Hoevel
AUDI
5778 Meschede
Im Schwarzen Bruch 39
Fernruf (0291) 4700

Namen ein, die heute nicht mehr unter uns weilen, aber vermutlich mit sehr viel Stolz und Vergnügen mehr als einen Blick vom Himmel durch die hoffentlich nur dünne Wolkendecke riskieren werden, und es sind klangvolle Namen, auf ewig mit der Geschichte der Menschen von Alt-Arnsberg verbunden: Bertmanns Macka, Streiters Hermann, Willi Genau, Ensten Ferdi, Truernits Paul, Truernits Heinz, Geißlers Paul u.v.a. Selbst Jungfrau Gertrud gratulierte am 5. Juni um 15.40 Uhr mit einem Telegramm: "An Doktor Herbold und Gefolge / Schloßberg Arnsberg = Anerkenne Euer Bemühen um Erhaltung der Schloßbergruinen / Allen Festteilnehmern Frohe Stunden".

Wer hätte es damals gedacht, daß dieses größte Fest einer Arnsberger Bürgerinitiative einmal ein so rundes Jubiläum feiern würde. Natürlich hat sich in Substanz und Logistik das Ruinenfest über die Jahre ändern müssen. Bewirtung und Verköstigung ist längst in professionelle Hände übergegangen. Doch Programm und Inhalt des Ruinenfestes + Arnsberger Woche + Arnsberger Ruhrfestspiele ist immer und freiwillig Sache der Bürger, Vereine und Freundeskreise gewesen. Wäre dem nicht so, so würden Schloßbergfest und die Veranstaltungen vorher ein reines Jahrmarkttreiben mit Kommerzbetrieben sein, und das wäre auf Sicht das Aus! So sind viele Vereine und Arnsberger Firmen dabei: Helmut Krengels Oldtimer-Parade, die Propsteigemeinde, der SGV, die Freiw. Feuerwehr, die Fa. Hoevel, die VEW, die Sparkasse, die Stadtführerin Karin Fischer, die Theater AG der Realschule, der SV Arnsberg 09, Musuemsdirektor Ernst Rehermann, der Heimatbund, die KLAKAG, das Kegelcenter Archis Noah, die Autohäuser Hoevel, Jost, Prause und Rosenthal & Rustemeier, die "Börse" mit Bayer. Abend und Vogelausstellung, die Arnsberger Kolpingsfamilie, die HSK-Big-Band . . . Wünschen wir uns alle, daß es eine schöne und sonnige und begegnungsreiche Woche wird. FJS

MODEEINKAUF?
GROSSE AUSWAHL!
KLEINER PREIS!
MODISCHE STÄRKE!
Das alles finden Sie bei uns.
Überzeugen Sie sich unverbindlich.
MODEN LACKNER
NEHEIM – Arnsberg – SUNDERN

Fensterbänke / Treppen aus:
MARMOR
GRANIT
SCHIEFER
KUNSTSTEIN
Freitragende Treppen
Seit 1948
Kachelofen + Luftheizungsbau
WILH. PESCH & SOHN
Zur Feldmühle 12, Arnsberg 2
Telefon (02931) 10488
Ausstellungs-Öffnungszeiten:
Mo.-Fr. 17-18.30, Sa. 9-13 Uhr (18.30 Uhr)
So. Freie Schau 10-12 Uhr
Fliesenverlegung

Das Schrifttum des Arnsberger Heimatbundes

von Friedhelm Ackermann

Der Arnsberger Heimatbund hat es seit seiner Gründung im Jahre 1921 als eine seiner vorrangigen Aufgaben angesehen, seriöses und zuverlässiges, heimatgeschichtliches Schrifttum herauszugeben. Ergebnis dieser langen Bemühungen ist der Erfolg, daß wohl über keine andere Stadt im kur-kölnischen Sauerland mehr Veröffentlichungen vorliegen, als eben über Arnsberg. Besonders in den beiden letzten Jahrzehnten ist eine Fülle interessanter Veröffentlichungen erschienen.

Als in den 60er Jahren von Seiten der Stadt Arnsberg der Versuch unternommen wurde, eine umfassende Stadtgeschichte herauszugeben, die alle Facetten abdecken sollte, mußte man schon bald feststellen, daß dies nicht möglich sein würde. Zu umfangreich wären Forschung und Quellenstudium gewesen, ein derartiges Werk anzugehen. Auch war der Historiker nicht auszumachen, der sich dieser Aufgabe unterziehen würde.

In dieser Situation hatte der Arnsberger Stadtdirektor eine glänzende Idee, die so genial wie einfach war. Und da Dr. Herbolds Ideen immer den Vorzug hatten, daß er sie auch selber verwirklichte, ging er sofort ans Werk. Er behandelte zunächst in 3 Einzelbänden die städtebauliche Entwicklung der Stadt Arnbsberg von 1800 bis 1970. Karl-Heinz Strothmann folgte mit einem Band über das Arnsberger Schloß, der bereits in der 2. Auflage erschienen ist. Seit der kommunalen Neugliederung hat der Arnsberger Heimatbund diese von Dr. Herbold begonnene Schriftenreihe fortgesetzt. Inzwischen sind 16 Bände erschienen. Es sind dies:

- Die städtebauliche Entwicklung Arnsbergs von 1800-1850
- Die städtebauliche Entwicklung Arnsbergs von 1850-1900
- Die städtebauliche Entwicklung Arnsbergs von 1900-1970
- Das Jagd- und Lustschloß des Kurfürsten Clemens August, Arnsberg
- Zur Arnsberger Gerichtsgeschichte
- Abtei Wedinghausen, Propsteikirche St. Laurentius, Arnsberg
- Münzen, Wappen, Siegel der Stadt Arnsberg
- Geschichte der evangelischen Kirchengemeinde Arnsberg
- Vor- und Frühgeschichte des Arnsberger Raumes
- 100 Jahre Arnsberg im Bild
- 100 Jahre Landgericht Arnsberg
- Das Gymnasium Laurentianum zu Arnsberg, Teil 1: Gründung der Schule und ihre Entwicklung bis zur Vollanstalt
- Die Edelherren vom Rüdenberg und die alte Burg Arnsberg
- Das Gymnasium Laurentianum Band 2 u. 3 und
- Das Arnsberger Schützenwesen.

Noch in 1991 soll ein Bildband über die Kriegszerstörungen in Arnsberg herausgegeben werden. Zum Stadtjubiläum übergab der Arnsberger Heimatbund das umfangreichste Werk, das je über Arnsberg veröffentlicht wurde: 750 Jahre Arnsberg, mit nahezu 700 Seiten und rd. 300 Bildern. Stadtarchivar Michael Gosmann hat sich um die Herausgabe dieses Lese- und Geschichtsbuches besondere Verdienste erworben. Eine Reihe von Wissenschaftlern und bekannte Arnsberger Autoren haben die wichtigsten Perioden unserer Stadtgeschichte dargelegt. Das Werk ist in den Arnsberger Buchhandlungen zu erwerben. Die 16 Bände der Schriftenreihe hält das Sauerland-Museum zum Kauf bereit. Neben diesen Veröffentlichungen sind über 700 Seiten Heimatgeschichte in den vom Arnsberger Heimatbund herausgegebenen Heimatblättern erschienen. Diese Schriften erhalten die Mitglieder des Heimatbundes jährlich kostenlos zugestellt. Heinz Pardun zeichnet seit 10 Jahren verantwortlich für die Redaktion dieser interessanten Schriften. Einzelne Hefte können noch beim Geschäftsführer des Heimatbundes, Herrn Ferdi Reuther, Am Stötchen 12, angefordert werden. Auch für die Zukunft wird der Heimatbund bemüht sein, weiteres Schriftgut herauszugeben. Noch in diesem Jahr erscheint vor Weihnachten ein attraktiver mehrfarbiger Bildband im Strobel-Verlag.

HESSE
Dach - Wand Abdichtung
Tel. 02931/4046
● Sanierungen ● Umdeckungen ● Reparaturen
● Vollwärmeschutz Dach und Wand
● Kunstharzbeschichtungen ● Containerservice
● Bauklempnerei
Dachdeckermeister WILLY HESSE
Dammstraße 3-7 · 5760 Arnsberg 2

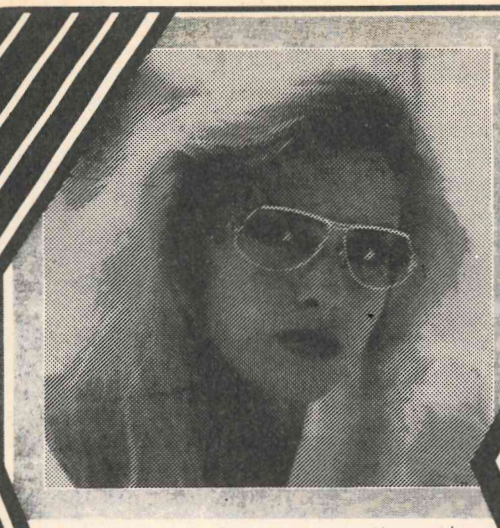

courrèges paris

BRILLENMODE DER
EXCLUSIVEN ART

Optik

MARX

BRILLEN
HÖRGERÄTE

ARNSBERG 2 Rumbecker Str. 16

Prange's

SONDER ANGEBOTE

Modisch auf dem Laufenden
Preislich auf dem Punkt
zur Arnsberger Woche

Schuh Prange

Arnsberg 2 · Steinweg

Auto Müller GmbH

Yamaha Jet-Boot-Händler



Ruhrstraße 32 - 5760 Arnsberg 2
Telefon 02931-4766

Gutes günstig

Für Ihr schönes Zuhause.

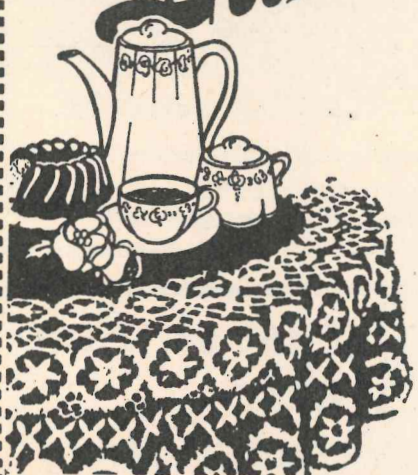

Zur **Arnsberger Woche** natürlich viele Sonder-angebote!

Küche + Tisch

Am Brückencenter • **ARNSBERG 2**

Teppichböden in über 1500 Farben + Ausführungen.
Fachgerechter Verlegeservice.
Eigene Farbmischabteilung.
Aktuelle Tapeten ab 7,- DM/Rolle.

Beratung bei Ihnen · Aufmaß · Anlieferung
Mischen Ihrer individuellen Farbwünsche

Ingo Weigt

Teppichböden • Tapeten • Farben

5760 Arnsberg 2 • Ruhrstraße 46 • Telefon (0 29 31) 1 43 41

Das Leben ist grau genug!

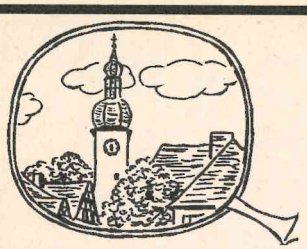

5. Arnsberger Rückspiegel

von Franz-Jörg Schulte

Sehr ermutigend waren für mich, liebe Leser der "Arnsberger Post", die Resonanz über meinen Bericht "Altstadt-Tunnel wichtiger als Neheimer Kulturfabrik".- In vielen Kontakten mit mir machten die meisten Bürger ihrem Ärger über die völlig einseitige finanzielle Bevorteilung des Stadtteils Neheim Luft. Sehr häufig war hierbei die Meinung zu hören: Bevor es zur Zwangsehe mit Neheim kam, war Arnsberg eine "schmukke kleine Stadt", wo man noch mit der Verwaltung auf Du und Du war. Was über das damalige Neheim gesagt wurde, da schweige ich lieber (doch Sie können es sich vielleicht denken). Viele Argumente sprachen damals für die Ehe mit Neheim und angesichts der großen Aufgaben wird der damalige Zusammenschluß auch im Nachhinein seine Berechtigung haben. Doch viele Stadtväter, die damals die kleine Lösung mit Freienohl-Oeventrop-Arnsberg und Umland zugunsten der heutigen geopfert haben, brauchen sicher nicht mit stolzgeschwellter Brust einhergegehen. Und es gibt gar einige Stadtväter, die damals schon dabei gewesen sein wollen - da muß man sich doch ernsthaft fragen, wie denn diese Mehrheiten seinerzeit gefunden worden sind. Wir Arnsberger sollten doch froh sein, daß anscheinend endgültig die Prioritäten für den Altstadt-Tunnel gesetzt sind. Doch denke ich, daß die Arnsberger Stadtväter, die Bezirksausschüsse und andere legislative Institutionen gut daran tun, sich ihres vehementen Einsatzes für Arnsberg und Oeventrop, Rumbeck und Wennigloh, Niedereimer und Uentrop, Bruchhausen und Müschede nicht zu schämen.

Kirchturmskun geleien bringen uns nicht weiter, wohl aber faire, ausgewogene und gerechte Kompromisse.

Und da fallen mir schnell eine handvoll Bürgerprobleme ein, die aus der Sicht vieler Menschen noch nicht zufriedenstellend gelöst sind, z. B. der umständliche Krankentransport, die Feuerwehr-Kompetenz, die Polzeiwache, die Gleichmachung der Verkehrsvereine Neheim-Arnsberg-Oeventrop. (Es ist doch ein Witz, daß die Mittel aller drei Verkehrsvereine gekürzt werden, wo doch Arnsberg und Oeventrop infrastrukturell wesentlich mehr auf Touristik ausgerichtet sind - für Neheim sehe ich keinen Erholungs- und Urlaubswertbereich).

Eine Denkpause von einem Jahr für das ehemalige Seminargebäude an der Sauerstraße wurde beschlossen. Eine richtige Entscheidung, wenn man bedenkt, wie schnell nicht wieder gutzumachende Fehler passieren können. Gut möglich, daß in 12 Monaten der Stein der Weisen gefunden wird. Zwischenzeitlich könnte man sich also mit wirklich notwendigen Abrissen beschäftigen, hier sicher Nr. 1: Das Schulgebäude Klosterstraße vor dem Schulhof der Norbertusschule.

Ein Witz dagegen das Theater um die Kieselrot-Suche in Rumbeck: Kommen sich die zuständigen Behörden nicht lächerlich vor, wenn die "Spezialisten des Staatl. Amtes für Wasser und Abfall" in hermetisch abgeschlossenen Schutzanzügen und Masken "a' la Neal Amstrong beim ersten Mondbesuch" auf dem Rumbecker Sportplatz, wo viele Jahre lang klein und groß ihr Fitneß- und Gesundheitsprogramm absolvierten, Bodenproben nehmen? Und der größte Witz dabei, so wurde berichtet, war ein danebenstehender Helfer mit Plastiktüten für die 37 Proben, dieser aber in Jeans und Pullover. Da kann man mal wieder sagen - typisch deutsch, pingelig, paragraphen- und vorschriftentreu, spießig, besserwissend und ängstlich.

Die Schutzanzüge wären eher bei den Arbeitern der Edelhoffschen Sperrgut-Abfuhr angebracht gewesen. Unwahrscheinlich, die Dreckberge, die doch manche (hoffentlich nur im Keller) verborgen hielten. Zeitweise kam ich mir vor wie in Palermo nach einem vierwöchigen Müllkutscher-Streik. Bei der neuen Abfall-Satzung der Stadt sehe ich schwarz. Richtig ist bestimmt, daß etwas passieren mußte, doch diese Radikal-Kur könnte sehr schnell ins Auge (und in unsere Wälder) gehen, wetten?

Klasse das Altstadtfest im ehem. Klostergarten und die gleichzeitige Gründung eines Vereins der Freunde der Altstadt Arnsbergs. Die jungen Altstädter Organisatoren haben mit diesem Fest mehrere Fliegen mit einer Klappe geschlagen: Eine Super-Nutzung des Geländes, ein notwendiger Kommunikationstreff der Altstädter, engste Heimat-Identifizierung, und hoffentlich ein paar Mark übrig für den Umwelt-, Landschafts- und Denkmalschutz der Altstadt. Und das es mit Vorbergs Stefan, Walters Klaus und Mengen Norbert junge Altstädter sind, die für die Idee verantwortlich sind, läßt doch sehr für uns alle hoffen. Es ist schön, daß ich über sie und nicht permanent über Bänkezerstörer, Sprayer, Blumenausreißer und andere Primitivlinge schreiben muß. Klar, daß ich dem Verein beitrete und daß ich das nächste Mal dabei bin. Da brauchen die Breitenbrucher Schützen keine Angst haben, unsere Clique kommt auch weiterhin am Pfingstmontag nach Breitenbruch und trifft dort die anderen durstigen Seelen aus Oeventrop und Uentrop. Und alle vernehmen wieder staunend Hahnen Huberts gewaltigen Wortschatz und erfrischende wie ebenso überraschende Intuitionen und Sprachgebräuche . . .!

Bleib uns noch lange erhalten, lieber Hubert!

Tschüß, bis in 4 Wochen und dann wird endgültig überall die Schützenfahne vom Dachboden geholt, ich freue mich schon.



TELEFUNKEN PARTNER
TV · HiFi · Video
Theo Kramer
Radio- und Fernsehtechniker-Meister
☎ 0 29 31 / 1 05 05
5760 ARNSBERG 2 · Henzestraße 6

Edle Pelze brauchen fachgerechte Pflege
pelz+mode Reiss
Jetzt ist es Zeit für Ihre Pelzinspektion!
ARNSBERG 2 · Clemens-August-Str. 19 · Tel. (0 29 31) 1 04 40
Modische Umgestaltung • Traumhaft schöne Modelle
Preiswerter Reparatur-Service • Aufbewahrung

Die Continentale

mehr als eine Versicherung

Mal angenommen,

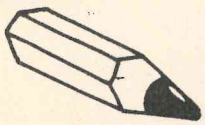

Sie schreiben Ihre persönliche Sicherheit gerne groß, und wir sind in puncto Service nicht kleinlich. Fordern Sie uns . . .

...kein Problem

Ihre Continentale.

Geschäftsstelle Arnsberg: Hans-Dieter + Hans-Jürgen Mell
Auf der Alm 10 · 5760 Arnsberg 2 · Tel. (0 29 31) 37 52

Kaufen, vermieten und Steuern sparen.

Geben Sie Ihren Finanzen jetzt ein neues Fundament. Mit einer Immobilie.

Viele Möglichkeiten gibt es heute, sein Geld gewinnbringend anzulegen. Bei einer jedoch nimmt man – jetzt mehr denn je – mit einem Schlag gleich mehrere finanzielle Vorteile wahr: beim Bau oder Kauf einer Immobilie.

Und wer sagt denn, daß man nicht auch als Mieter mit einer gekauften Immobilie, die man weitervermietet, Geld verdienen kann? Außer den attraktiven Mieteinnahmen winken schließlich auch beträchtliche Steuerersparnisse.

In besonderen Fällen können Sie in den ersten zehn Jahren bis zu 85 % der Anschaffungskosten von Ihrem steuerpflichtigen Einkommen absetzen.

Falls Sie bereits Immobilienbesitzer sind: Es lohnt sich, durch Umbau oder Ausbau vermietbaren Wohnraum zu schaffen. Denn bis zu 60.000 DM der Kosten lassen sich in fünf Jahren abschreiben.

Sprechen Sie deshalb schon bald mit einem unserer Baufinanzierungsberater. Unter Einsatz unseres speziellen Beratungsprogramms „drebau" ermittelt er für Sie die richtige Finanzierung. Natürlich genau abgestimmt auf Ihre persönlichen Wünsche und Vorhaben.

Und was auch zählt: In den Regionen Berlin, Dortmund, Düsseldorf, Essen, Frankfurt, Hamburg, Hannover, Köln, Mannheim, München, Nürnberg, Stuttgart und Wiesbaden können wir Ihnen über unser Tochterunternehmen Dr. Lübke GmbH Immobilien attraktive Immobilienangebote unterbreiten.

Dresdner Bank

City-Spiel 2000

Spielen Sie mit
in gemütlicher Atmosphäre
Brücken-Center Arnsberg

Ihre Tischlerei
für individuellen Innenausbau

Innenausbau · Raumgestaltung
Tischlerei STAMM

Ihr Vorteil bei uns:

◆ Beratung ◆ Planung ◆ Ausführung

- Wohnräume · Schlafzimmer · Dachausbauten
- Schrankanlagen · Einbaumöbel · Einzelmöbel
- Haustüren · Zimmertüren · Treppenanlagen
- Decken- und Wandgestaltungen
- Gaststättenausbau · Büroausbau

K.-F. Stamm 5760 Arnsberg 2, Stadtbruch 71
Telefon 02931-15183

Bosch-Mobiltelefone

C-Netz

Von überall telefonieren:

BOSCH DIENST

PorTel
ein neues Mobiltelefon von Bosch.

Fachleute beraten Sie

Hechler & Schütz
Niedereimerfeld 9
5760 Arnsberg 2
Tel. 02931-77370



Wir haben die Groß-Auswahl die Sie suchen!

DER FACHMANN

FAHRRÄDER MOTORRÄDER
WIERLEUKER

5760 Arnsberg 1 · Bruchhausener Str. 67 · Tel.: 46 76
5760 Arnsberg 1 · Apotheker Str. 10 · Tel.: 2 29 60
5760 Arnsberg 2 · Clem.-August-Str. 41 · Tel.: 1 40 49



Freuen Sie sich auf die nächste Fernsehreihe "Kein schöner Land" mit dem Arnsberger Kammersänger Günter Wewel am 29.6.91, um 21.55 Uhr

Schloßberg als Kulisse

Gut, daß nicht viele Arnsberger davon wußten, sonst wäre man sicherlich in großer Schar zum historischen Schloßberg gepilgert, um "unsern Günter" zu bewundern.- So aber gab es die gewünschte absolute Ruhe; denn diese ist oberste Pflicht beim "Kein schöner Land"-Klasse-Team um H. B. Theobald (Redaktion), Rudi Scheerer (Herstellungsleitung), Thomas Holzhauser (Produktionsleitung), Sven van Groeling (Aufnahme), Arno Jos Graf (Regie) und Bert Stoewesand (Kamera). Dieser Produktionsstab und dazu der Moderator Günter Wewel sind verantwortlich, daß ihre "Kein schöner Land"-Fernsehserie unter gut einem Dutzend Volksmusik-Sendungen im Fernsehen in der Beliebtheitsskala ganz oben steht, ja vielleicht sogar irgendwann "Goldene Kamera" verdächtig wird.

Worin liegt der Erfolg dieser Sendung? Da ist die Qualität des guten Teams zu erwähnen; die herrlichen Landschaftsaufnahmen und der auch für den Zuschauer spürbare Professionalismus in Motiv- und Kameraführung das beste, was die Volksmusik-Szene im TV insgesamt zu bieten hat. Die Liedauswahl - das sind nicht nur die üblichen "Brüll- und Gröl-Lieder", von denen man sowieso nur die erste Strophe und den Refrain kennt. Vielmehr ist es deutsches Liedgut, was nicht immer Jedermann bekannt ist und doch: Diese Volkslieder sind Aussage über das Tun, Denken und Fühlen der Menschen. Diese Lieder sind Teil der Heimat, sie besingen die Schönheit der Natur und berichten positiv. Von Kammersänger Günter Wewel - und damit schließt sich der Kreis um eine wunderbare Sendung - werden Musik und Bilder einfühlsam und glaubwürdig verbunden. Da gibt es keine künstliche Fröhlichkeit vermittelnde Platt-Dialoge, kein niveauloses Duett-Geschwätz in irgendeiner Halle, sondern mehr Gespräche über Brauchtum und Handwerk, Kochrezepte, regionale Natur- und Umweltschutz-Probleme. Dabei bleibt die Glaubwürdigkeit nicht auf der Strecke. Mit seiner schönen Baß-Stimme spricht er die Herzen seiner Zuschauer an, albernes Mitgeklatsche würde da nur stören, die gesamte Sendung wirkt gerade durch Günter eher sanft und zart, ohne daß ein gewisser Schwung auf der Strecke bleibt. Musik, Bild und Moderation sind so aufeinander abgestimmt, daß man sich manchmal fragen muß, Umrahmen die heimlichen Bilder die Musik oder begleitet die Musik die tollen Kamera-Perspektiven? Und das Ganze wirkt so harmonisch aufeinander abgestimmt, daß das Eine - Musik/Bild - nicht ohne das Andere - den Moderator Günter Wewel - auskommt.

Die Fernsehzuschauer jedenfalls äußern sich begeistert über diese Sendereihe, die nach Meinung vieler nur einen Fehler hat: Sie müßte öfter ausgestrahlt werden.

Text u. Fotomontage: Franz-Jörg Schulte

Service rund um's Auto!

- Instandsetzung aller PKW-Fabrikate
- Reifen und Zubehör zu Superpreisen
- Anerkannte ASU und DEKRA-Werkstatt
- Werkstattgeprüfte Gebrauchtwagen
- Vermittlung von Neu- und Jahreswagen
- Beseitigung von Unfall- und Rostschäden – unser Lackierer berät Sie gern –

Ihr Partner rund um's Auto



AUTO-STEINKE
Am Bahnhof 6
Oeventrop Telefon 02937/6496

Festhalle & Menueservice
Küchenmeister Hans-Dietmar Wosberg
* Ihr Fachmann für gepflegte Gastronomie *
Ehmsenstraße 72 · Telefon 02931-3919 oder 10138
5760 ARNSBERG 2

Averbeck

Internationale Brillenmode

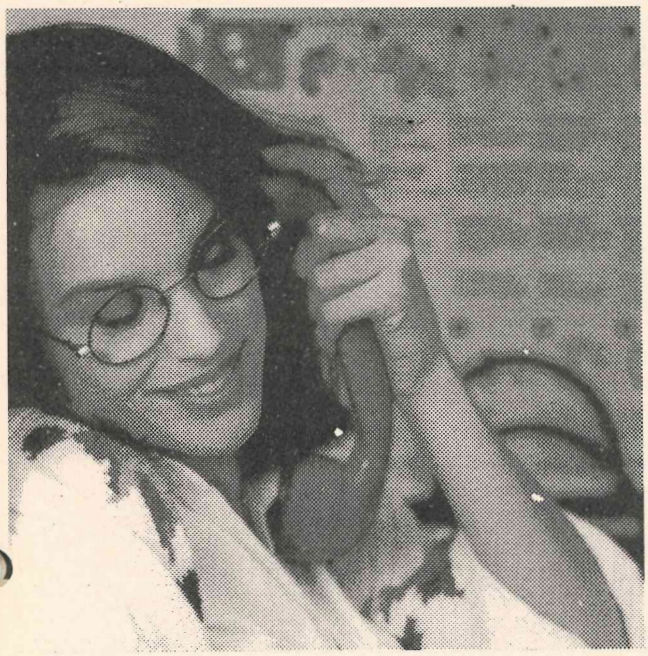

Averbeck

Hörgeräte-Akustik

Ihr Partner für Hörprobleme
Perfekt in Ihrer Versorgung
Zuverlässig beim Service

— Hörtest jederzeit —

5760 Arnsberg 2 · Brückenplatz 5

DESIGN IN QUALITÄT



Bieten Sie Ihren Gästen ein schönes Zuhause.

Welch ein Kompliment, wenn sich die Gäste in Ihrer Küche treffen. Zwei Dinge gehören dazu: eine Zeyko-Küche mit der außergewöhnlichen inholz-Ausstattung. Und wir. Die Fachleute, die mit Erfahrung und Sorgfalt das Beste aus Ihren Wünmachen.

Wir verstehen was von außergewöhnlichen Küchen.

zeyko küchen
DESIGN IN QUALITÄT

HKM
Möbelhof GmbH

Inh. Th. Blume und W. Kneer
Clemens-August-Straße 95
Telefon (02931) 2020
5760 Arnsberg-Alt

Langer Samstag von 9.00 - 16.00 Uhr geöffnet!

Audio · Video

tele-dienst piwinski

Anerkannter High-Fidelity Fachhändler dhfi
Clemens-August-Str. 55 · Arnsberg 2 · Tel. 02931/10277

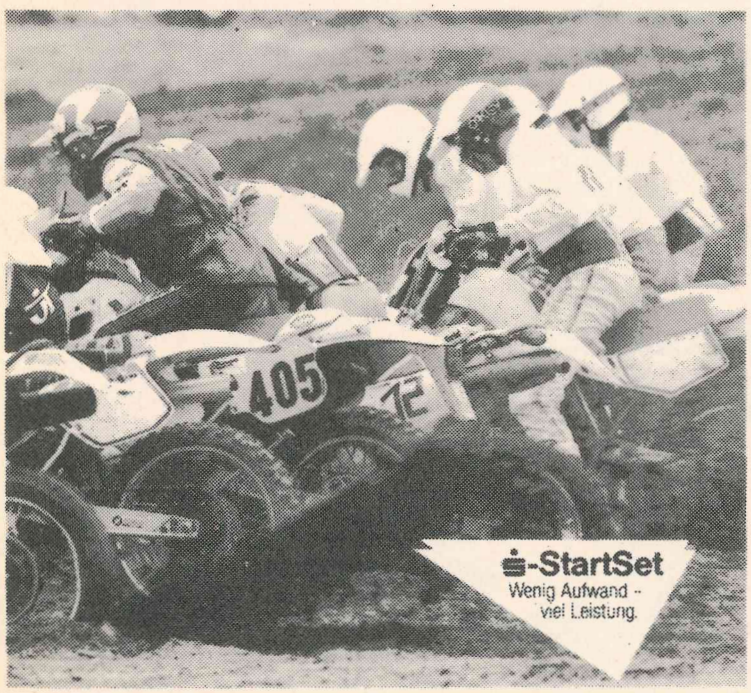

GANZ VORNE LIEGT NUR, WER GUT STARTET

Und gut starten kann nur, wer sich gut darauf vorbereitet. Man sollte sich deshalb beizeiten nach einem erfahrenen Coach umsehen. Zu den Vorbereitungen für den Start ins Leben gehört es ganz wesentlich, den Umgang mit Geld zu erlernen.

Das eigene Girokonto, die maßgeschneiderte Anlage von vermögenswirksamen Leistungen oder die richtige Versicherung gegen Berufsunfähigkeit aus dem -StartSet der Sparkassen- Finanzgruppe mit Angeboten der LBS und öffentlichen Versicherungen sind die richtigen Felder fürs Training.

Das gibt Kondition für lange Strecken und die nötige Spritzigkeit beim Start ins Leben.

wenn's um Geld geht
Sparkasse

Ein Unternehmen der Finanzgruppe

Das Restprogramm der Arnsberger Woche

vom 30.5. bis 2.6.91

Donnerstag 30. Mai (Fronleichnam)

Für die Pokalverteidiger "Die ewig Jungen" bei den Damen und "Haarscharf" bei den Herren sowie bei Angelika Korte als Einzelkeglerin und Manfred Stiefermann als Einzelkegler geht es um jedes Holz, denn die Siege aus dem letzten Jahr sollen beim 6. Kegelturnier um den Kurfürst-Clemens-August-Wanderpokal 1991 verteidigt werden. Im Vorjahr beteiligten sich 6 Damen mannschaften und 16 Herrenmannschaften an dem Turnier bei Archis Noah. Zeit: 9.30 bis 18.00 Uhr.

Seifekistenrennen

um den Pokal der Sparkasse Arensberg-Sundern und um den Pokal der Arnsberger Autohäuser Hoevel, Jost, Rosenthal & Rustemeier und Prause für die schönste und originellste Seifenkiste.

Nach den hervorragenden Seifenkistenbrennen in den Jahren 89 und 90 bei schönstem Wetter und harmlosen Blessuren wird in diesem Jahr das Seifenkistenrennen erneut auf der Rumbecker Straße zwichen Seibertz- und Grafenstraße gestartet. Start: ab 14.00 Uhr.

Freitag, 31. Mai 1991

3. Arnsberger Ruhrfestspiele 1991

Woorkshops, Spielaktionen und Theaterprogramm

Verkleiden und Schminken, Jonglieren und Zaubern mit der Gruppe Knallfrosch aus Ahlen, der Sinnesgarten des Kindergartens Niedereimer der Arbeiterwohlfahrt, Töpferei, "Ruhrwurm", Knax-Springburg, Malwand, Krabbelecke, Großspielgeräte, Aktionen für Sprayer und Skater sind im Angebot enthalten.

Alexander und die Aufziehmaus, dieses Stück führt die Theatergruppe "Poltergeist" auf.

Reich ins Heim lautet das Motto des Kabarettsprogramm, das von Gerhard Normann und Dirten Püttmann vorgetragen wird.

Samstag, 1. Juni 1991

25. Ruinenfest auf dem Schloßberg

Mit der Begrüßung durch den Schirmherrn Klemens Pröpper, Frau Regierungspräsidentin Dr. Ranghilt Berve, Herrn stellvertretenden Bürgermeister Hubert Hölscher und dem anschließenden Faßanstich durch Herrn Albert Kirchberg beginnt das 25. Ruinenfest.

Wie beim ersten Ruinenfest 1967 beteiligen sich zahlreiche Arnsberger Vereine und Gruppen am kunterbunten Familienprogramm, bestehend aus Musik, Tanz, Show u.v.m.

Das Abendprogramm wird von der bekannten Tanz- und Showkapelle "Fashion Paradise" aus Warstein gestaltet. Fümf erfahrene Musiker sorgen mit einem veilseitigen Musikrepertoire, unterstützt von reizvollen Licht- und Showeffekten, für einen gelungenen Unterhaltungsabend.

Wenn sich das Publikum unter freiem Himmel auf dem Berg von der Showkapoelle begeistern läßt, verwandelt sich zur gleichen Zeit der Knappensaal für Freunde eines edlen Tropfens in einen Weinkeller, wo man gemütlich sitzen, sich unterhalten und einen Schoppen Wein trinken kann.

Zeitplan:

15 Uhr Abmarsch vom Gutenbergplatz zum Maximilanbrunnen.

15 Uhr Eintreffen der Ehrengäste

15.30 Uhr Abmrasch zum Schloßberg

Ab 11 Uhr läuft die Kirmes auf Klosterstraße und Neumarkt.

Um 20 Uhr beginnt der Bayerische Abend in der Börse.

Sonntag, 2. Juni 1991

Um 14 Uhr großer Festumzug durch die Stadt.

Der Ruinenfestsonntag steht ganz im Zeichen des anläßlich des 25. Ruinenfestes stattfindenden Festumzuges Arnsberger Vereine, Behörden und weiterer Institutionen und Organisationen und der Bürger und Gäste der Stadt Arnsberg zum Schloßberg.

Die Bemühungen des Verkehrsvereins haben sich gelohnt. Es haben etwa 1.000 Personen aus 32 Gruppen ihre Teilnahme zugesagt. Dieser bunte Festuzug wird den Weg von der Regierung über die Rumbecker Str. - Brückenplatz (vor dem Landgericht erfolgt die Vorstellung der einzelnen Gruppen durch Herrn Reinhold Kortz) Bömerstraße - Neumarkt - Steinweg - Alter Markt - Schloßstraße zum Schloßberg zurücklegen.

Nachstehende Personen und Gruppen haben sich zuur Teilnahme entschlossen:

Oldtimer-Club Arnsberg - Ede Hahne als Schloßhauptmann - Hans Willmes als Drehorgelspieler - 4. Regiment de Chasseurs a cheval - KLAKG mit Prinz Theo van Deventer - Historische Tanzgruppe der VHS Arnsberg 1 - Arnsberger Einzelhandel - Männerchor Lauchhammer - Tanzstudio Lauchhammer - Spielmannszug der Bürgerschützen - Arnsberger Bürgerschützengesellschaft mit Königspaar und Hofstaat - SV 09 Arnsberg - Schäferhundeverein - DLRG Ortsgruppe Arnsberg - Bergwerkskapelle Konsolidation aus Essen - Feuerwehrlöschzug Arnsberg - VEW Arnsberg - Tanzsportabteilung im TV Arnsberg - SGV-Abteilung Arnsberg - SGV Mittelruhr - Reit- und Fahrverein Arnsberg - Tambourcorps vom Schreppenberg - Schützenverein Schreppenberg - Freilichtbühne Herdringen - Schützenbruderschaft St. Hubertus Muffrika - Bezirksregierung Arnsberg - Club der Behinderten und ihrer Freunde - Arnsberger Imker - Schützenverein Kamen - Automobil- und Motorradclub Arnsberg - DRK Sicherungsdienst sowie der Feuerwehrlöschzug Arnsberg.

Umzugsleitung: Willi Hesse.

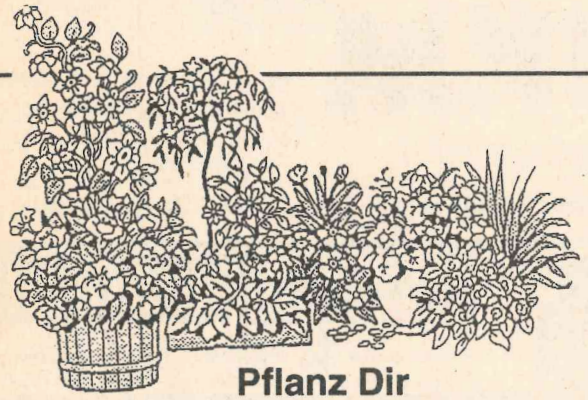

Pflanz Dir einen schönen Sommer.

Geranien und Fuchsien, Männertreu und Fleißiges Lieschen und noch viel mehr. Für Fenster, Garten und Balkon.
Verpassen Sie den Sommer nicht. Jetzt ist Pflanzzeit.
Wir beraten Sie gern bei der Auswahl, Standortsuche u. Pflege.
Ein Besuch wird Sie überzeugen.

RÖHRIG
Garten-Baumschule

Altes Feld
ARNSBERG 2
Ruf (02931)3201

Sommerzeit - Hemdenzeit

Ausgefallene Vielfalt an Farben, Formen, Mustern.

Hemden bis Halsweite **50!**

Samstag bis 16.00 Uhr

herren-haus arnsberg

Arnsberg, Alter Markt 4, ☎ (02931) 21866

SV 4



Das beste ist: eine gute Versicherung.

Der Leistungsbeweis:

Z.B. die Reise-Krankenversicherung von SIGNAL. Für nur DM –,50 pro Tag und Person übernimmt SIGNAL die Kosten für die Heilbehandlung bei akuter Erkrankung im Urlaub. Sogar die Mehrkosten für einen evtl. medizinisch notwendigen Rücktransport sind mit abgedeckt. Dieses Angebot gilt vom 1.–42. Tag Ihrer Reise.

Sprechen Sie doch mal mit uns!

SIGNAL VERSICHERUNGEN

Ihr Berater für Arnsberg u. Oeventrop
MALTE SINNING
Auf der Alm 58 - Tel. 16294
5760 Arnsberg 2

Einkauf in Arnsberg -



Wo sonst.

© Molitor-Werbung, Arnsberg 2



Bei der W

am 30. Mai von 14.
Musikvereins Bruc
Für Jung und Alt, d
und Kuchen -- *alles*

3 tolle Möb

zum schauen - kaufen

WO schöne und bessere Möbel unwahrscheinlich preiswert sind. WO laufend Ausstellungs-Stücke, deutscher und internationaler Hersteller bis zu 50% reduziert sind. WO im MobiLine-Markt Möbel und Mehr zu brandheißen Preisen sofort zum Abholen bereit stehen.

MobiLine
Der Abholmarkt von Wortmann



- Betten- und Heimtextilien
- Lampen- und Spiegelstudio
- Bad- und Kindermöbel
- Teppichgalerie
- SB-Lager



Unsere Geschenk-boutique mit Verpackungs-service!

läd
Tasse K
kleinem In
Wein u
Getränk
gün

5760

OHNWELT ist was los!!!

) - 18.00 Uhr PLATZKONZERT des
nausen mit Spiel und Spaß und viel Rummel.
zu Bier vom Faß - Cola - Fanta - Würstchen - Kaffee
zu unglaublichen Preisen - an allen 3 Tagen

ltage
nd sparen.

Donnerstag, 30. 5.
SCHAUTAG
14-18 Uhr
(Kein Verkauf)

Freitag, 31. 5.
von 9.15-18.30 Uhr
Besichtigung + Verkauf!

1.6., *Langer Samstag*
Besichtigung und Non-Stop-Verkauf
dazu Back- und Kochvorführungen
mit den neuesten Elektro-Geräten



Geschäftszeiten:
Montag bis Mittwoch, Freitag
durchgehend von 9.15 - 18.30 Uhr
Donnerstag von 9.15 - 20.30 Uhr
Samstag von 9.15 - 13.00 Uhr
langer Samstag von 9.15 - 16.00 Uhr

Wohnwelt
Wortmann

n zu einer
e, Kuchen und
, gepflegtem Pils,
alkoholfreien
zu besonders
en Preisen.

Arnsberg 1 - Hüsten an der B 7 - Tel. 0 29 32 / 49 70

Parkett Sapp nun im Niedereimerfeld

Das im Jahre 1935 gegründete Unternehmen Parkett Sapp eröffnete am Samstag, dem 25. Mai 1991 seine neuen Geschäftsräume im Gewerbegebiet Niedereimerfeld.
Im März 1981 wurde das bekannte Unternehmen von Herrn Tetampel aus Wennigloh übernommen. Dieser hatte im Jahre 1986 in Ulm die Meisterprüfung als Parkett- und Bodenlegermeister abgelegt. In dieser Zeit war Parkett-Sapp der einzigste Meister- und Ausbildungsbetrieb im Geltungsbereich der Handwerkskammer Arnsberg. Ständig wurden neue Lehrlinge in diesem Handwerksberuf ausgebildet. So wurden auch 1991 wieder 2 neue Auszubildende eingestellt. Das Unternehmen beschäftigt zur Zeit 11 Mitarbeiter. Diese sind vorwiegend in den Bereichen Lieferung und Verlegung von Textilbelägen, Teppichen, Linoleumbelägen, Kunststoffbelägen und Parkettbelägen tätig. Die Kundschaft ist in allen Bereichen zu finden, von der Privatkundschaft, über Architekten, Verwaltungsbehörden, Baugenossenschaften, Bauämter bis zum Industriebetrieb.
Herr Tetampel ist öffentlich bestellter und vereidigter Sachverständiger im Parkett- und Bodelegerhandwerk.
Oberster Grundsatz des alteingesessenen Fachbetriebes ist an erster Stelle die Qualitätsarbeit in Verbindung von Preiswürdigkeit, Termintreue und Zuverlässigkeit.
Die "Arnsberger Post" wünscht der Firma Parkett Sapp weiterhin viel Erfolg.

Sparkassenkunden im Glück

2 x 10.000 DM nach Arnsberg

Gleich zwei PS-Sparer der Sparkasse Arnsberg-Sundern haben im Auslosungsmonat April 1991 den Hauptgewinn in Höhe von jeweils 10.000,- DM gewonnen.

Zum ersten Mal bedachte Fortuna gleich zwei Sparkassenkunden mit dem Hauptgewinn in einem Monat.



Einer der beiden glücklichen Gewinner - Frau Birgit Krohe aus Arnsberg - konnt am Arbeitsplatz im Caritas-Altenheim die Glückwünsche und einen Blumenstrauß von Sparkassencenterleiter Michael Kroj entgegennehmen. Für die Finanzierung des neuen Autos kam den Gewinn gerade im rechten Moment.
Insgesamt konnten sich die PS-Sparer in Arnsberg und Sundern über Gewinne in Höhe von 51.7650,- DM aus der PS-Monatsauslosung freuen.

80.000 Gästeführer im Fremdenverkehr ohne öffentliche Mittel

Mit dem Titelbild "Möhnesee" gab der Fremdenverkehrsverband Sauerland e.V., die privatwirtschaftliche Vereinigung des Fremdenverkehrs in der Region, pünktlich zu Pfingsten seinen Gästeführer '91 mit einem einheitlichem Äußeren heraus.
Ein kleines Jubiläum für den fvv, denn vor 15 Jahren wurden die ersten Gästeführer in noch kleiner Auflage herausgebracht! Inzwischen ist die Auflage über 45.000 auf 70.000 im Winter, jetzt im Sommer auf 80.000 Exemplare gestiegen! Mit der handlichen, taschengerechten Broschüre im grünen fvv-Look sollen die Gäste durch das Sauerland geführt werden.

Bei feuchten Wänden nicht verzagen, den Fachmann fragen!
SCHEMM KG
– 25 Jahre Bautenschutz –
Morgenstraße 60 · Unna
Telefon (0 23 03) 1 26 69

Vermeiden Sie unnötige Müllberge!

Wenn Sie bei den Konservendosen nicht nur den Deckel, sondern auch den Boden ausschneiden und die Restdose platttreten, vermeiden Sie mindestens 95% Müll-Volumen. Die Container quillen nicht mehr so schnell über.

brother
AX-110
Typenrad Portable
Groß im Schreiben, klein im Preis!
DM 320,-
AX-145
mit deutschem Rechtschreibhilfe-Programm
DM 699,-
LW-10
Portable Textsystem
Schreiben und Textbearbeiten mit 7 Zeilen-Bildschirm und 30.000-Zeichen-Textspeicher.
DM 870,-
Werner Bartmann
Alter Markt 22
5760 Arnsberg 2
Tel. 02931-3355

Zigeunergulasch 1 kg 10,98
Rostbratwurst 100 g 0,98
Gehacktes 100 g 0,98
Leberwurst fein u. grob 100 g 1,38
Dauerwurst 100 g 2,46
Wir stellen ein:
Verkäuferin
für ganz- oder halbtags sowie eine
Auszubildende
HERBERT HAUMER
FLEISCHERFACHGESCHÄFT
5760 Arnsberg 2
Gutenbergplatz + Jägerstraße - Tel. 02931-3582

. . . wenn sie schreiben und schenken . . .
Schreibgeräte
von Harmonie und Präzision
LAMY
WATERMAN
MONT BLANC
Pelikan
rotring
PARKER
Gravuren schnell und preiswert!
Walter Röhrig
Gutenbergplatz 58 · 5760 Arnsberg 2 · Tel. 02931-14942
wenn sie schreiben und schenken
wenn sie schreiben und schenken
. . . wenn sie schreiben und schenken . . .

MOBILITÄT

MADE BY

GRUNDIG

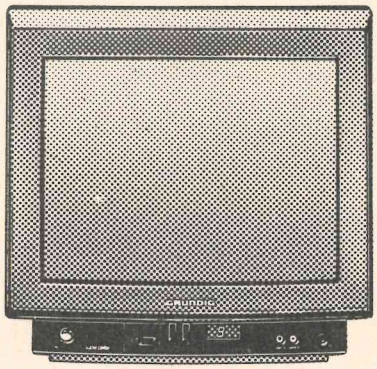

P-37-040/1
37 cm Porti
IR-Fernbed.
29 Progr.
Bildschirmdialog

DM 498,-

TV · HiFi · Video

Radio Mommertz

Am Lindenberg · 5760 Arnsberg 2 · Tel. 0 29 31 -47 31
Werkstatt: Tel. 0 29 31-48 90 · Fax 0 29 31-48 90

Arts de la Table

DAS VILLEROY & BOCH-BESTECK

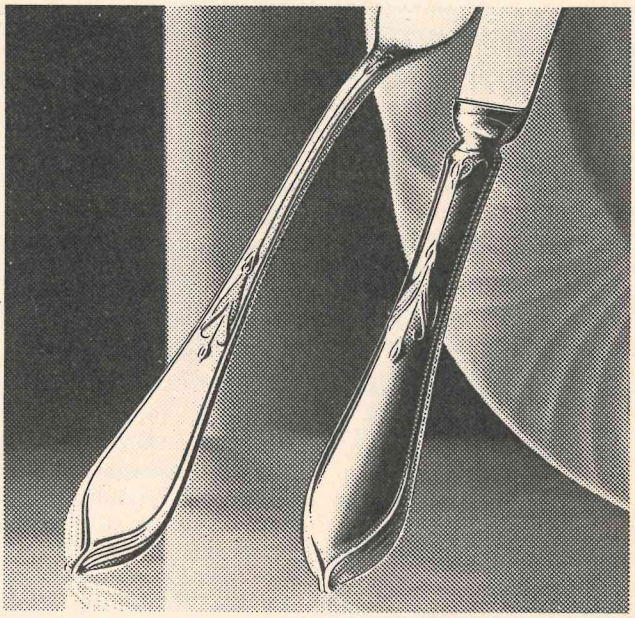

WINTER

Glas - Porzellan - Geschenke - Bestecke-Gourmet
Arnsberg 2 - Gutenbergplatz - Tel. 02931-14747

Wir drucken alles - nur kein Geld!

SATZ + DTP

Satz+ Druck Franz-Josef Molitor
Am Sonnenstück 21 - 5760 Arnsberg 2 - Oeventrop
Tel. 02937-2480 - Fax 02937-2482

König Horst regiert den Berg

Wetter, Besucher und Stimmung, alles paßte beim 41. Schützenfest auf dem Schreppenberg.

Samstagbend beim "Berbketaler Abend" drohte die Halle förmlich zu bersten. Mit solch einem Besucherandrang hatten die Verantwortlichen des SV nun doch nicht gerechnte. Aber trotz allem, jeder Besucher kam auf seine Kosten.

Beim Konzert zu Ehren des Königspaares Frank Wiegelmann und Susanne Keinert am Sonntagmorgen, konnte Vorsitzender Peter Berger zahlreiche Ehrengäste begrüßen, darunter auch die stellv. Bürgermeisterin Renate Schaub, die deutlich in ihrer Ansprache die Umweltprobleme ansprach. Sie richtete an alle Vereine die Bitte, die Blumensträuße doch in Papier zu verpacken und nicht in die umweltschädliche Folie. Diesen Vorschlag begrüßten alle Vereine mit einem donnernden Applaus.

Nachmittags beim Festzug säumten wieder hunderte von Zuschauern die Ränder der festlich geschmückten Straßen.

Spannend wurde es am Montagmorgen; mit dem 752. Schuß gelang es dem 54jährigen Vorstandsmitglied Horst Beckmann (genannt "Pfanne") von der Habichtshöhe, die Königswürde, die er schon über 10 Jahre anstrebete, zu erringen.

Er nahm sich die 38jährige Ingrid Pusch, ebenfalls von der Habichtshöhe, zur Königin.

Geckkönig wurde Ansgar Düllberg vom Sonnenweg, der mit seinen Freunden für viel Spaß sorgte.

Eine kleine Bitte noch am Rande des Schützenfestes: Wer auch immer der Toilettenfrau am Samstagabend ihre Schuhe entwendete, oder sich diese nur ausgeliehen haben sollte, der möge doch echten Schützengeist beweisen und ihr diese wieder zukommen lassen.

Der neue Hofstaat erklärte sich spontan dazu bereit, der "Täterin" ein paar neue Pumps zu kaufen. Dieses Angebot ist doch wohl angenehmer als ständig "drückende" Schuhe zu tragen. Oder? VoHa



König Horst als gefeierter König vom Schreppenberg

Maiausflug

Mit Kind und Kegel wanderte die 1. Kompanie des Schützenvereins vom Schreppenberg am 1. Mai wieder in die bekannten Gefilde der Herbreme.

"Maikönig" wurde zum 3. Mal Waltraud Vieth, als "Maikönigin" steht ihr Manuel Gomes zur Seite.

Bis in die Abendstunden hielt man es am Tontaubenschießstand aus. Mit netten Spielchen und einer deftigen Gulaschkanone gingen die Stunden viel zu schnell vorbei. Vom Kompanieführer Heinz Vieth wurden wieder alle bestens vorbereitet. VoHa



Wer fährt mit zum Fußball-Länderspiel nach London?

Fahrt, Fähre und Sitzplatz auf der Haupttribüne alles für nur 230,- DM

Die ARNSBERGER POST veranstaltet am 11./12. September in Verbindung mit Henneke-Reisen eine Leserreise zum Fußball-Freundschaftsspiel England-Deutschland im Londoner Wembley-Stadion.

Reiseverlauf: Abfahrt am Mittwochmorgen gegen 6.00 Uhr ab Arnsberg mit einem Henneke-Luxus-Bus, Ankunft in London am Nachmittag, Stadtrundfahrt, am Abend Fahrt ins Stadion, anschließend "Landgang" bis zum frühen Morgen, Rückfahrt nach Arnsberg, Ankunft am Donnerstagnachmittag.

Leistungen und Preis: Die Reise kostet 230,- DM und beinhaltet die Fahrtkosten, Fährticket und Eintrittkarte (Haupttribüne!).

Es empfiehlt sich allerschnellste Anmeldung, da nur noch ein bestimmtes Kartenkontingent vorhanden ist.

Anmeldeschluß: 10. Juni 1991.

Anmeldung nur bei der ARNSBERGER POST, Am Sonnenstück 21, 5760 Arnsberg 2, Tel. 02937-2480, Fax 2482.

Reiseleitung: Franz Schlinko

SV.-Holzmarkt

Ihr Arbeitsplattenspezialist

- Paneele, Profilbretter, Leisten
- Zuschnitte nach Ihren Angaben
- Sonderposten Regalböden
- Elektro- und Sanitärartikel

Oeventroper Straße 5
5760 Arnsberg 2 - Oeventrop
Telefon 02937/2275

GmbH Brüggemann

Fenster vom Schreinermeister Qualität ein Leben lang

Kunststoff-Fensterbau
INNENAUSBAU
Bau- u. Möbelschreinerei
Meschede-Enste · Tel. (02 91) 27 12

- Ein handwerklich ausgereiftes, von Architekten bevorzugtes Vollkunststoff-Fenster

Kunststoff-Fensterbau
Bau- u. Möbelschreinerei
Innenausbau

WINTERGÄRTEN
ZUM GÜNSTIGEN BASIS-PREIS!
Günstiges Basis-Modell, vielseitig ausbaubar.
Hochwertige Aluminiumprofile, 6 mm Klarglas.
Im Dach Sicherheitsglas oder Steg-Doppelplatten. 1 Tür, 1 Dachklappe, Dachrinne mit Wasserspeiern. Markenqualität!

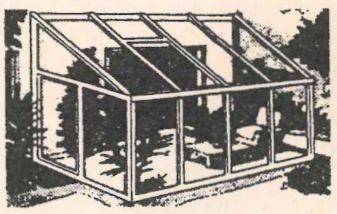

GmbH Brüggemann

Kunststoff-Fenster und -Haustüren direkt vom Hersteller

Die Fachmann-Seite

Autolackiererei

Karl-Heinz Arnold
Clemens-August-Straße 93
Telefon (02931) 10947

Autovermietung

Autovermietung
GUNKEL
Arnsberg 2, Tel. (0 29 31) 70 77

Anzeigen

ARNSBERGER POST
Am Sonnenstück 21
02937 - Tel. 2480 - Fax 2482

Bastelbedarf

Bastelstübchen E. Langner
Wimbecker Str. 9 · Tel. 14497

Bürotechnik

Werner Mörchen
Hans-Peter Wahle
Büromaschinen und Reparaturen
Klosterstraße 6 · Arnsberg 2
Telefon 02931/4412

Werner Bartmann
POSTALIA-Frankiermaschinen
Büromaschinen - Reparaturen
Abg. 2 · Alter Markt 22 · Tel. 3355

Briefpapier

Satz + Druck F. J. Molitor
Am Sonnenstück 21
02937 - Tel. 2480 - Fax 2482

Dachdecker

Willy Hesse
Hammstraße 3-7 · Tel. 4046

HERMANN VOGT
GmbH
MEISTERBETRIEB SEIT 1910
BEDACHUNGEN-BAUKLEMPNEREI
Arnsberg 1 Hüsten Kampstr. 17
oder (0 29 32) 3 32 52

Med. Fußpflege

Hans-Dieter Degen
Steinweg 3 · 5760 Arnsberg 2
02931 / 4455 · Privat 16650

Astrid Mand-Linke
Königstr. 9 · Tel. 12652

Rudolf Schulte
med. Fußpflege ZFD
Nagelspangen-Orthesen-Ballenschalen
Alle Krankenkassen
Abg., Clem.-Aug.-Str. 60, Tel. 12182

Elektro-Installation + Reparaturen

Elektrohaus Burmann
Inh. F.J. Kölsch
An der Feldmühle · Arnsberg 2
Telefon (02931) 10564
Meisterbetrieb im Elektrohandwerk
Ihr Fachhandelspartner in Arnsberg

Hermann Riese
Ringstr. 70-72 · 5760 Arnsberg 2
Telefon 02931-10792

Siebert & Kunkel
Wintroper Weg 106 · Arnsberg 2
Telefon (02931) 10586

Peter Schulenkorf
Kurfürstenstr. 17 · 02931-10437

Fußböden

maler sauerland®
Arnsberg 1, Tel. 02932/26446

Parkett Sapp
Teppichboden · PVC und Parkett
Zu den Werkstätten 19 · Tel. 13138

Haarersatz v. Fachmann

Zweithaar, alle Kassen.
Friseur Wagner · T. 15655

Heizungsbau

S+H GmbH u. Co. KG
E. Fiedler
Clem.-Aug.-Str. 43 · Tel. 10815
Notdienst bis 22.00 Uhr

Peter Schulenkorf
Kurfürstenstr.11·02931-10437

Ist Ihre Heizung – veraltet? – unwirtschaftlich? – umweltbelastend? Wir prüfen und helfen. Anruf genügt!
Vollmer
Über 40 Jahre im Dienste der Heizungstechnik
Heizung · Klima · Sanitär
Von-Siemens-Straße 3
5760 Arnsberg
Telefon
(0 29 32) 2 71 01 / 2 23 93

Wolfgang Kaatz
Am Hopfenberg 35, Tel. 12006
Sanitär- und Heizungsbau

Hausgeräte-Kundendienst

Siegfried König
Apostelstr. 8 · Tel. 02931/3555
Siemens · Constructa · Bosch · Küppersbusch NEFF

Innendekoration + Gardinen-Reinigung

Fette
Raumausstatter-Fachbetrieb
Alter Markt 11 · Tel. 3038

Herbert Müller
Raumausstattung · Teppichboden
Am Brückencenter · Tel. 12044

Inserieren bringt Gewinn!

Kunststoff-Fenster

Glas-Schlimbach
Ruhrstraße 46 - 50
Telefon (02931) 1700

Hennecke GmbH
Inh. Brüggemann
0291-2712 · Meschede-Enste

KFZ-Handel, Reparat. Abschleppdienst

Gerhard Deubel
VERGASER-Service · Oeventrop
Glösinger Str. · Tel. (02937) 6562

J. Toch
Autoservice · Reparat. aller Art
Hammerweide 24 · Tel. 4129

Klempnerei, Installat.

Norbert Liesenfeld
Jägerstraße 46 · Tel. 3514

Bruno Bause
Unterm Römberge 4 · Tel. 3748

Peter Schulenkorf
Kurfürstenstr. 17 · 02931/10437

Maler/Lackierer

maler sauerland®
Arnsberg 1, Tel. 02932-26446

Alfred Hachmann
Hohe Str. 19 · 02937/1723

Masskonfektion vom Fachmann

Norbert Brüggemeier
City-Center · Tel. (02931) 10674

KNECHT
Textil – Schneiderei
Oeventrop

Markisen

Herbert Müller
Am Brückencenter · Tel. 12044

Metallbau, Stahlbau, Schlosserei

Huß & Knauer
Apostelstraße 5 · Tel. 3414

Orthopädie-Einlagen

Für Knick-, Senk-, Spreiz- u. Hohlfüße – nach Maß und Gipsabdruck – Alle Krankenkassen

Rudolf Schulte
Arnsberg 2, C.-Aug.-Str. 60, Tel. 12182

Radio, Fernsehen, Phono

Radio Buchardt
Gutenbergplatz
Telefon (02931) 10731

Stuckgeschäft

Tillmann GmbH
Außen- u. Innenputz · Innenausbau
Reparaturarbeiten · Vollwärmeschutz
Piusstr. 6 · Telefon 02931-10793

Dieter Rocholl
Außen- u. Innenputz · Altbausanierung und Vollwärmeschutz
Tel. Freienohl 6384 · Oeventrop 1018

Stein- und Bildhauer

Grabmale Max Hein
Hellefelder Straße 59a
Telefon (02931) 16459/15927

Stempel

Satz + Druck F. J. Molitor
Am Sonnenstück 21
02937 - Tel. 2480 - Fax 2482

Schreinerei

Josef Belecke
Clem.-Aug.-Str. 69 · Tel. 10515

Schreinerei PLÖGER
5760 Arnsberg 2
Niedereimerfeld 7 · Tel. 02931-6822

Totenbriefe

Satz + Druck F. J. Molitor
Am Sonnenstück 21
02937 - Tel. 2480 - Fax 2482

Vermählungsanzeigen

Satz + Druck F. J. Molitor
Am Sonnenstück 21
02937 - Tel. 2480 - Fax 2482

Vereinsfestschriften
in hochwertiger Ausführung
besonders preiswert
liefert
Satz + Druck
Franz-J. Molitor
Am Sonnenstück 21
5760 Arnsberg 2
Tel. 2480 · Fax 2482

Das war los in Niedereimer!

"Der Mai ist gekommen . . ."
Wie hatten wir uns auf den Wonnemonat gefreut, vor allem nach den kalten Apriltagen. Wir hatten warmes, sonniges Frühlingswetter erhofft, leider hat uns "Petrus" mal wieder ein Schnippchen geschlagen. Kalt und regnerisch war es, und zwar bis über die sog. "Eisheiligen" hinaus. Manche Gartenarbeit ist liegengeblieben, mancher Garten war noch nicht fertig zum 1. Mai, es machte auch keine Freude bei dem kalten Wetter, weil die Samen in der Erde eher verfaulen als wachsen.
Wetter allein allerdings kann den Niniviten Spaß und Freude nicht vermiesen. Das wurde wieder mal bewiesen bei der Maifeier der 1. Kompanie (30.04.) unter dem neuen Maibaum an der Kompanieeiche (30.04.) Ecke Wannestr./Zum Alten Brunnen. Auch unter dem neuen Kompanieführer M. Reuther, der hier seine 1. Bewährungsprobe bestehen sollte, waren alle Vorbereitungen für eine gute Maifeier bestens getroffen: gegen die Kälte halfen geistige Getränke, gegen Regen war man durch eine Überdachung geschützt, und für musikalische Untermalung sorgte der MGV. Zahlreiche Gäste waren gekommen, die gemeinsam mit den Schützen den Monat Mai begrüßen wollten; natürlich wurde der neue Maibaum bewundert und trotz widrigen Wetters kräftig in den Mai hineingefeiert.

Bereits am Nachmittag hatten freiwillige Helfer den großen, blau-weißen Maibaum mit dem bunten Bänderkranz aufgestellt. Die Bildzeichen auf den Querleisten, die üblicherweise die Vereinsaktivitäten eines Dorfes darstellen, sind zahlreicher geworden und werden weiter aufgestockt. In diesem Jahr grüßen neben dem Schützenpärchen erstmalig ein "Spritzenmann" und ein "Paukist" ins Dorf und weisen so auf von Musikverein und Feuerwehr hin.
"... da bleibe, wer Lust hat, mit Sorgen zu Haus. .." heißt es in dem Mailied weiter.
Von diesen "Lüstlingen", die mit "Sorgen zu Haus bleiben" wollen, kann es in Niedereimer nicht viele geben, denn am 1. Mai schon war ganz Niedereimer unterwegs. Die Feuerwehr machte traditionsgemäß ihre Familienwanderung. Schon früh am Morgen wanderte man mit Kind und Kegel nach Breitenbruch und machte Station im Schützenheim.
Gemessen an der Rückkehr der Wanderer muß Breitenbruch sehr weit weg gewesen sein, oder, wie heißt es in dem Mailied weiter: ".. es gibt so manche Straße, da nimmer ich marschiert, es gibt so manchen Wein, den ich nimmer noch probiert. .."
SGV und Musikverein, die wieder gemeinsam durch Feld und Wald wanderten, hatten es da schon etwas schwerer, ihre "Sorgen" loszuwerden. Sie brauchten an ihren Rastplätzen immerhin den berühmten "TuS-Bulli" als "Verpflegungs- und Entsorgungsstation", um sich dann schließlich im Stephanushaus wieder etwas aufzuwärmen und die Wanderung gemütlich abzuschließen.
Der "TuS-Bulli", beliebter Helfer in vielerlei Lagen, wurde 8 Tage später schon wieder gebraucht bei der bekannten "Himmelfahrtswanderung" des TuS (09.05.), die die zahlreichen TuS-ler durch die Niedereimer-Mark führte. Offizieller Abschluß der Wanderung war wieder in der Halle Friedrichshöhe, in der als Überraschung für die Kinder noch ein herrlicher Spielparcours aufgebaut war. Spätestens bei dem lustigen Fußballspielchen "Jung gegen Alt" war klar, daß alle Teilnehmer ihren verdienten Spaß an diesem Tage gehabt und ihre Sorgen vergessen haben.
Ein sorgenfreier, lustiger Nachmittag wurde zumindest den Kindern schon 2 Tage später wieder geboten, als die Schützen zum Kinderschützenfest (11.05.) aufriefen. In großem Festzug mit Unterstützung durch den Musikverein marschierten die großen, aber vor allem die kleinen Schützen und Majestäten zur Vogelstange, um dort an der "richtigen" Vogelstange auch den Vogel abzuwerfen und ihren neuen Kinderkönig zu ermitteln. Strahlender Sieger und damit neuer Kinderkönig wurde Hendrik Addens, der sich Britta Zacharias zur neuen Königin erkor. Auf der Friedrichshöhe hatten die großen den kleinen Schützen dann ein tolles Fest bereitet mit vielerlei Angeboten wie z.B. Knaxburg, Schoklamei, Kletterstange u.a.m. Besondere Attraktion war der Schminkwettbewerb, wo sich jedes Kind selbst nach eigenem Geschmack und Können schminken konnte. War das ein herrlich buntes Treiben, so recht nach Kinderart. Nur, und da war es wie beim "großen Schützenfest", manches Kind mußte am nächsten Tag seinen "Schützenfestkater" geduldig ertragen und pflegen.
Einen anderen Kater, nämlich den "Muskelkater" ertragen und pflegen mußten vermutlich die zahlreichen Helfer, die in den letzten Wochen den Weg von der Wannestraße zum Stephanushaus gepflastert haben. Lange Zeit lag dieser Weg so einfach da, sollte kein offizieller Weg sein, wurde aber stets fleißig benutzt, vor allem auch für Anlieferungen ins Stephanushaus. Jetzt endlich ist der Weg in vielstündiger Eigenleistung von zahlreichen freiwilligen Helfern sauber gepflastert und gut begehbar. Damit daraus aber kein öffentlicher Fahrweg wird, ist der Weg durch eine Kette abgesperrt und somit normal nur für Fußgänger benutzbar.
Da aber Niedereimer auch über den eigenen "Dorfrand" hinausblickt, weltoffen ist und in die weite Welt hinausfährt, zeigte sich bei der Halbtagesfahrt der Caritashelferinnen (06.05.) nach Bad Oeynhausen. Alle waren begeistert von der Fahrt, möglicherweise haben sie sogar während der Fahrt unser Mailied weitergesungen, wo es dann noch heißt: ".. so steht auch mir der Sinn in die weite, weite Welt."
Es hat ihnen Spaß gemacht, in die "weite Welt" zu fahren und Bad Oeynhausen, das Rosengartencafe und vor allem den Kurpark kennenzulernen. Gemeinsamer offizieller Ausklang war ein gemütliches Abendessen in Körbecke, das allen bestens geschmeckt hat. Die Fahrt war von der Caritas als Dankeschön für die geleistete Vereinsarbeit geplant und diente zugleich der Vorbereitung der diesjährigen Seniorenfahrt, damit auch die Senioren schließlich sagen können: ".. wie bist du doch schön, o du weite, weite Welt!"
In ihrer "heilen, kleinen Welt" behielten allerdings die Helferinnen der KFD die zahlreichen Kinder, mit denen sie im Stephanushaus ein Geschenk für Muttertag gebastelt haben (10.05.) Nur Schere, Klebe und ein kleiner Karton waren mitzubringen neben einem Unkostenbeitrag von 5,-- DM. Dafür konnten die Kinder ein herrliches Fensterbild mit nach Hause nehmen, das sie unter Anleitung selbst gebastelt haben. Sie hatten so ein tolles Geschenk für Mutter zum Muttertag, und waren nebenher noch mit Kleinigkeiten für den "hohlen Zahn" verwöhnt worden. Ein erfolgreicher Nachmittag!
N.B.

DANIEL HECHTER
PARIS

Carlo Colucci®

DIE ALTERNATIVE
in der Herrenmode

Herrenausstatter
N. Brüggemeier

Rumbecker Straße 4
5760 Arnsberg 2
Tel. 02931/10674

Qualität braucht nur wenige Worte:
maler sauerland
5760 Arnsberg 1
Totenberg 35
Telefon 02932/26446

Stieglitz
An- und Verkauf
von Unfall- und
Gebrauchtfahrzeugen
Jahreswagen aller Fabrikate
Unfallreparaturen
Autohandel GmbH
Dieselstr. 1 · 5760 Arnsberg 2
Telefon (02931) 77190

Eickelmann & Sohn
Container-Dienst
Holz- und Späne-Großhandel
Recycling
Spedition - Güternah- und Fernverkehr
5778 Meschede
Auf'm Brinke 9 · Telefon (02 91) 60 31 und (0 29 03) 3 61

Fleisch und Wurst von Martin Wirth

Zigeuner-Gulasch pikant gewürzt	1 kg	**10,98**
Schwenksteak	100 g	**1,38**
Rostbratwurst	100 g	**0,98**
Gehacktes gemischt	100 g	**0,98**
Leberwurst grob- u. feinzerkleinert	100 g	**1,38**
Ia Extra Salami Mail. Art fettrudiziert	100 g	**2,78**

Wir braten und grillen für Sie!

Jeden Donnerstag:

Kesselfrische Fleischwurst

Fleischerei

5760 ARNSBERG 2
Clemens-August-Straße 37 · Telefon 14741

Wir sind nach wie vor jederzeit für Sie da!

Bestattungshaus Pietz

Erledigung sämtlicher Formalitäten und Überführungen
5760 Arnsberg 2-Oeventrop · Zum Osterfeld 11
Telefon (0 29 37) 64 78 und 66 68

Running: Den Untergrund können Sie sich nicht aussuchen. Aber den Schuh!

465mal tritt ein Fuß durchschnittlich pro Kilometer auf. Das Zwei- bis Dreifache seines Körpergewichtes muß hierbei abgefangen werden. Außerdem hat jeder Läufer seinen eigenen Laufstil und – banal – einen anderen Fuß.

Reebok hat genaueste Forschungen hierzu angestellt. Das Ergebnis: Running-Schuhe, die auf der Höhe der wissenschaftlichen Erkenntnisse sind. Reebok Running: Für jeden Fuß etwas. Zum Beispiel:



Ventilator Trek HXL™

Reebok®

SportShoes. Get the feeling!

Sport Liebald

Rumbecker Str. 7 · Arnsberg 2
Telefon (0 29 31) 31 24

Bosch-Mobiltelefone C-Netz

Ein zuverlässiger Begleiter

CarTel
PorTel



C-Netzkarten-Sofortausgabe

Beratung
Einbau
Service

Partner der Telekom

BOSCH DIENST

Schmucker

Cäcilienstr. 1 · 5760 Arnsberg 1
Tel. 02932/31320 + 35997

Wir machen den Weg frei

Wohnen nach eigenen Plänen.

Nehmen Sie sich die Freiheit, so zu wohnen, wie Sie es wünschen. Die finanziellen Möglichkeiten für Neubau, Kauf und Renovierung schaffen Sie mit unserer Hilfe.

Volksbank Neheim-Hüsten eG

Das Neueste aus Uentrop

König Manfred und Königin Christa laden zur Bierprobe

Uentrops Schützenbrüder rüsten für das große Fest. Endspurt ist angesagt! In der Schützenversammlung am Samstag, dem 8. Juni 1991 um 20 Uhr im Gesellschaftsraum der Schützenhalle sollen die Restvorbereitungen für die drei schönsten "Feiertage" des Jahres (Schützenfest) getroffen werden.

Anschließend bittet das amtierende Königspaar zur Bierprobe.

Alle Vereinsmitglieder sind herzlich eingeladen und werden gebeten, pünktlich zu erscheinen, denn die Tagesordnung der Versanmmlung verspricht eine schnelle Abhandlung.

Die drei schönsten "Feiertage" des Jahres

Immer, wenn draußen "gerüstert" wird, die Hauswand einen neuen Anstrich erhält, das eine oder andere Fenster mit frischer Farbe überzogen wird, der Holzzaun eine offenporige Behandlung erfährt, kann es nicht mehr lange dauern. Eigentlich fehlt dann nur noch, daß man nachsieht, ob die Fahne auch sauber gebügelt ist und ob die Schützenuniform "picobello" im Schrank hängt. Was dann los ist? Ein Blick auf den Klander zeigt, daß Mitte Juni erreicht ist und am dritten Juniwochenende das Schützenfest in Uentrop gefeiert wird. In diesem Jahr fallen die drei schönsten "Feiertage" auf den 14., 15. und 16. Juni.

Mit Freunden marschieren, tanzen und feiern

Das Fest beginnt am Freitag um 19 Uhr mit dem Vogelaufsetzen. Vorher spielt der Spielmannszug der Arnsberger Bürgerschützengesellschaft ein Ständchen beim Schützenkönig und an der Dorfeiche. Für Stiummung beim Schützenball in der Festhalle sorgt abends die Band THE HAPPYS aus Günne.

Am Samstag marschieren die Schützen um 14.30 Uhr zur Totenehrung auf den Friedhof. Danach wird sich Uentrops amtierender König, Manfred Grossert, mit seiner chartmanten Königin Christa Raths im Festzug dem Volke präsentieren. Begleitet wird das Königspaar von Schützengeck Rudi Franke.

Erinnerungen gehören auch zu einem Schützenfest. Traditionell stehen bei den Ehrungen die Majestäten im Vordergrund, die früher in Uentrop das Schützenvolk regiert haben: Vor 40 Jahren Gisela Bierbaum geb. Ebel und vor 25 Jahren Gerhard Stiller und Monika Droste geb. Westermeier.

Der Schützenkönig vor 40 Jahren, Albert Drepper (Zampa) ist leider verstorben.

Besondere Ehrungen durch den Vorstand des Kreis-Schützenbundes Arnsberg erfahren König Manfred Grossert sowie die Schützenbrüder Hans-Josef und Uwe Bornemann.

Zum Festakt um 18 Uhr sind neben den Ehrengästen auch die Schützenabordnungen des Kommerskreises Arnsberg 2 eingeladen. Am Abend spielt der Musikverein Wennemen unter der Leitung von Kapellmeister Günter Babilon zum Tanz auf.

Der dritte Tag (Sonntag) beginnt mit dem Schützenhochamt in der Sankt-Josef-Kapelle. Hierzu treten die Schützen um 8.15 Uhr vor der Festhalle an. Nach dem Gottesdienst ist Marsch zur Vogelwiese. Das Schießen beginnt mit den Ehrenschüssen. Danach müssen die ernsthaften Bewerber Farbe bekennen. Wer löst Manfred Grossert ab? Sind genügend Aspiranten anwesend? Bekommt das Unter- oder das Oberdorf einen neuen König? Wer wird neue Schützenkönigin und damit Nachfolgerin von Christa Raths? Sind die neuen Regenten ein Ehepaar? Wer holt den Geck von der Stange? Fragen über Fragen, die aber alle in kürzester Zeit beantwortet werden. Nach dem Vogelschießen erfolgen Proklamation und Frühschoppen in der Festhalle.

Das neue Königspaar stellt sich zusammen mit dem neuen Schützengeck schon um 16.30 Uhr (Das ist Neu!) im festlichen Zuge dem Dorfe vor. Anschließend finden Königgstanz und Konzert mit Tanz in der Festhalle statt. Eine bunte Polonaise durch die neuen Anlagen oberhalb der Dorfeiche beschließt das Uentroper Schützenfest 1991.

Der Vorstand lädt alle Dorfbewohner, Freunde und Gäste zum Mitfeiern herzlich ein. Nur wenn "alle Mitbürger" auch wirklich teilnehmen, wird das Fest so sein, wie es sein soll, nämlich marschieren bei zackiger Blasmusik, tanzen im Walzerschritt, schwofen bei Rumba und Lambada oder einfach nur die Unterhaltung mit Freunden und Nachbarn. Das Schützenfest ist ein Fest für alle Bürger. Ob jung ob alt, ob reich oder weniger betucht, drei Tage lang sollen Frohsinn und Heiterkeit im Dorf herrschen. Natürlich gehört auch das dörfliche Festkleid dazu. Alle Untroper Mitbürger werden gebeten, an allen Schützenfesttagen ihre Häuser zu beflaggen.

Wichtige Information für die Sicherheit

In der Zeit von 9 bis 12.30 Uhr sind am 16. Juni die Dorfstraße ab Friedhof und das Gelände hinter der Vogelwiese bis zum Plackweg wegen des Vogelschießens gesperrt. Alle Eltern werden gebeten, ihre Kinder aus dem genannten Bereich fernzuhalten. K.R.

Leserbrief

Erstkommunion war eine bewußt getroffene Entscheidung, keine Farce

In der letzten Ausgabe der APO erschien unter "Das Neueste aus Uentrop" ein Bericht, den wir so nicht akzeptieren können.

Der uns allen bekannte Chronist K.R. versuchte sich hier zu einer Sache zu äußern, ohne, wie er selbst schreibt, Fakten und Hintergrundwissen zu besitzen und sich auch nicht dafür interessiert zu haben. Wir, das sind die Eltern der Kommunionkinder Britta Kinze, Caroline Bornemann, Sven Kinze und Vanessa Drepper, wehren uns deshalb entschieden gegen den von K.R. - wie wir meinen - unqualifizierten Bericht, der uns allerdings nun dazu veranlaßt, an dieser Stelle die Tatsachen zu nennen, die zu unserer Entscheidung geführt haben.

Bei unseren ersten Gesprächen war die Bereitschaft der Propstei zu erkennen, die Messe der ersten hl. Kommunion in Uentrop feiern zu können. Die unserer Meinung nach dazugehörige Andacht und die Meßfeier am nächsten Tag wurden uns aber nicht ermöglicht - obwohl wir mit einer zeitlichen Verschiebung einverstanden gewesen wären.

Der Kapellenrat, dem die Problematik seit einem Jahr bekannt war, der jedoch erst kurz vor Toresschluß das Gespräch suchte, konnte uns auch nicht helfen. So blieb die Entscheidung in Eigenverantwortung. Diese wurde, keineswegs leichten Herzens, aber doch im Sinne der Kinder getroffen, um die es ja letztendlich ging.

Wir alle wissen, daß für eine kontinuierliche und positiv prägende Vorbereitung der Erstkommunion eine feste Bezugsperson (Priester) und ein vertrautes Umfeld (Kirche) wichtig sind. Unsere Kinder hätten sich am Sonntagnachmittag wie Fremde in der Propsteikirche gefühlt, wenn sie am Morgen in Uentrop zur ersten hl. Kommunion gegangen wären.

Grundsätzlich möchten wir uns gegen den Gedanken der Uneinigkeit und der Rücksichtslosigkeit wehren, denn betroffene Eltern haben vor drei Jahren massiv für Uentrop gekämpft. Leider hat sich ihre Hoffnung auf rechtzeitige Unterstützung durch den Kapellerat nicht erfüllt. Die Entscheidung eines Elternpaares, kurzfristig auszuscheren und die Kommunion in der Uentroper Kapelle zu feiern - und die damit auf Andacht und Montagsmesse verzichtete - mußten wir akzeptieren. Soll dieses aber der Maßstab für eine Erstkommunionfeier sein?

Nutzen Sie unsere Vorteile

Tanken Sie mit Kreditkarte
Keine monatlichen Gebühren
Keine Vorauszahlungen
Verkehrsgünstige Lage

B. Grüne & Sohn
Arnsberg · Tel. 02931/10735

GRÜNE
Mineralöle

mazda
Ihr Händler im HSK
in Meschede-
Freienohl
AUTO SCHMIDT
Tel. 0 29 37/65 52
5778 Meschede-Freienohl
Gewerbegebiet Brumlingsen

Wir bieten an

Arnsberg

Eigentumswohnungen

- Neubau Grafenstr. 109/111
  nur noch wenige 2,3+4Zi WE verfügbar.
  Abwicklung nach Bauträgerverordnung.
  Aus unserem Bestand:
- Grafenstr. 43, 3 Zi WE, 89 qm,
  kurzfristig zu beziehen
- **Herdringen,** Ostentor 1 a
  2 Zi WE 59 qm, sofort beziehbar
- **Neheim,** Kapellenstr. 15
  3 ZiWE 87 qm, kurzfristig zu beziehen,
  auf Ausstattung noch Einflußnahme möglich.

Ausführliche Beratung und Verkauf nach Terminabsprache.

Bauträger - Hausverwaltung - Immobilien

HAUSBAU DAMM KG

5760 Arnsberg 2, Hellefelder Str. 11, Tel. 02931/2056-57-58, Fax 4663



Sonderangebot Tirol

Niederndorf - Kaisergebirge

Ab sofort fahren wir wieder regelmäßig jeden Freitagabend in unseren beliebten Ferienort Niederndorf/Tirol.

- 7 x Übern./Frühstück in Pensionenund auf Bauernhöfen, gute Zimmer mit fl..w.u.k.W. **DM 330,-**
- Aufpreis für DU/WC-Pensionen (p.Woche) **DM 45,-**
- Verlängerungswoche in Pensionen fl.W. **DM 195,-**
- Besuchen Sie die Passionsspiele in Erl in unmittelbarer Nähe von Niederndorf (Spielzeit von Mai-Oktober)
- EZ-Zuschläge in allen Kategorien p. Woche **DM 60,-**

ab **330,-**

Arnsberg 2
02931-7041
Henneke-Reisen

Sie werden Augen machen,

was das Wohnstudio Ebert zu bieten hat.
Außergewöhnliche Wohnideen und Wohnaccessoires
ungewöhnlich günstig.

Öffnungszeiten:
Mo-Fr 15-18.30 Uhr
Sa 10-13 Uhr
La. Sa. 10-16 Uhr

Wohnstudio EBERT

Cl.-August-Str. 62 · 5760 Arnsberg 2 · Tel. 0 29 31 / 1 21 23

ARNSBERGER POST
Herausgeber Franz-Josef Molitor, Am Sonnenstück 21, 5760 Arnsberg 2, Tel. 02937-2480, Fax 2482
Auflage: 16.000 verteilte Exemplare
Verteilungsgebiet: Freienohl, Oeventrop, Rumbeck, Uentrop, Arnsberg, Wennigloh, Niedereimer und Bruchhausen.
Herstellung: Satz+Druck Franz-Josef Molitor, Am Sonnenstück 21, 5760 Arnsberg 2-Oeventrop. Zur Zeit gilt die Preisliste Nr. 8 vom 1.1.1991.
Die Verwendung von Anzeigenlayouts, Mitteilungen etc. durch andere als den Herausgeber ist - auch auszugsweise - nur mit Genehmigung desselben zulässig.

GEBRO HERWIG Haustechnik GmbH

Wir suchen:

1 Kundendienstmonteur

für Öl- und Gasfeuerungen sowie für Regelanlagen.

Eine Berufsausbildung in einem elektrotechnischen Beruf ist erwünscht.

Anfängern geben wir gern eine Qualifikationschance.

Bewerben Sie sich bei:

Gebro-Herwig Haustechnik GmbH
Obereimer 12 · 5760 Arnsberg 2

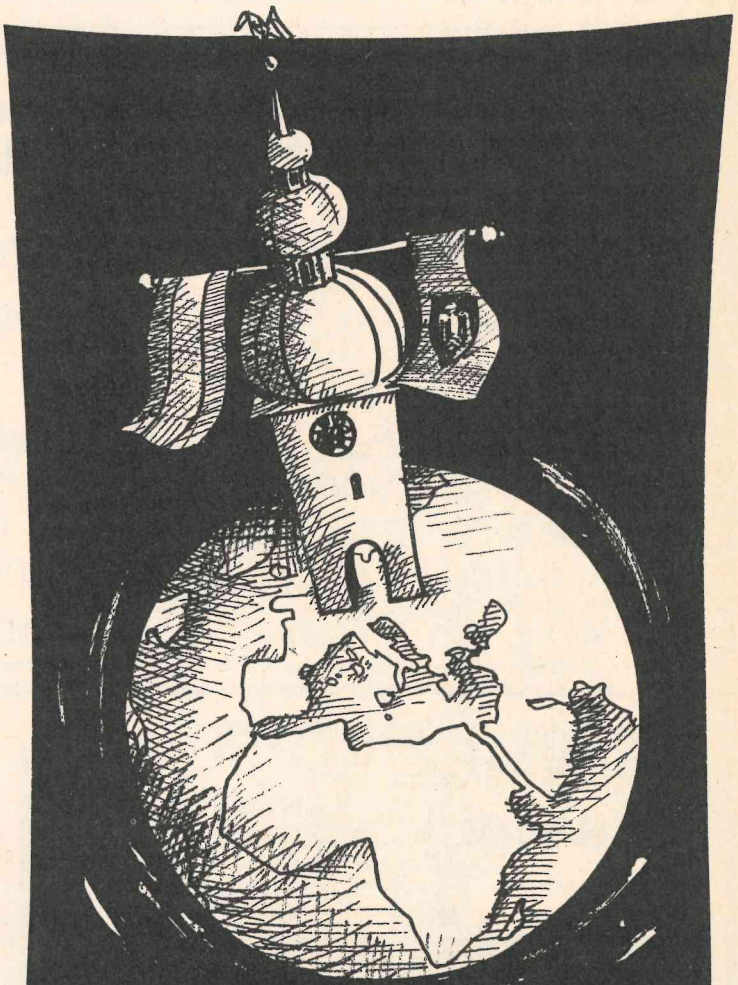

Ihr Reisebüro in Arnsberg

TOURISTIC CENTER ARNSBERG

Arnsberg · Im Brückencenter · 02931-2049
Neheim · Marktpassage · 02932-21075

Es bleibt wie es war:

Wir legen Ihnen Qualität zu Füßen!

PARKETT-SAPP
MEISTERBETRIEB

Parkett und Teppichböden
5760 Arnsberg 2 — Niedereimerfeld 33
Telefon (0 29 32) 41 29

VELTINS
PILSENER

GLOCKENTURM
EXCLUSIV

Diebels Alt
Das freundliche Alt

Getränkefachgroßhandel KORTE

Wennigloher Straße 4 - 5760 Arnsberg 2 - Telefon 02931-3503

KÜCHEN

Sonntags-Küchenschau
von 14.00 bis 17.00 Uhr
– Keine Beratung, kein Verkauf –

Sindern Küchentenne
5760 Arnsberg 2 · Niedereimer
Stephanusweg 35 · Tel. 02931/6141

Anzeigen helfen verkaufen!

MODERNE BÜROTECHNIK
MÖRCHEN & WAHLE

Neu in unserem Bürofachgeschäft:

Geschenkpapier
Geschenkband
Kartonagen
Verpackungen
Glückwunsch- und
Einladungskarten
Trauerkarten

Schreibgeräte der Firmen:

CROSS · PARKER · LAMY · Pelikan · rOtring

Gravuren
schnell + preiswert

Mörchen + Wahle, Klosterstraße 6, Arnsberg 2

Pizzeria
MAMMA MARIA
Oeventrop - Kirchstraße

Besuchen Sie auch unsere Pizzeria in Arnsberg, Alter Markt 42

GRABMALGESTALTUNG

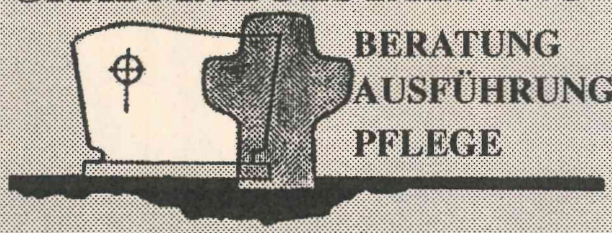

BERATUNG
AUSFÜHRUNG
PFLEGE

Thomas Greitemann

Steinmetz- und Bildhauermeister

GRABSTEINE:
- gut gestaltet
- selbst gefertigt
- alle Preislagen
- große Auswahl
- Bronze-Laternen, Vasen u. Figuren
- vom Fachmann

= *Ein Weg der sich lohnt!*

5768 Sundern-Seidfeld - Tel. 02933/2789 - Rufen Sie uns an!
Vereinbaren Sie eine unverbindliche Beratung.

CLAUDINE
BY SALAMANDER

Kalbleder,
Ledersohle
DM 139,90



Der Trend geht mit Claudine

Schuh & Sport KLEMM
Oeventrop + Freienohl

Nr. 6 42. Jahrgang 3. Juli 1991 An alle Haushaltungen!



ARNSBERGERPOST

Das älteste, kostenlos verteilte Anzeigenblatt der Bundesrepublik Deutschland

Vor dem großen Fest!



Werden am Montag durch das neue Königspaar abgelöst: Michael Franz und Karin Wirth

chen wir uns nichts vor, liebe Leser - es gibt viel zu viel Feste! Und ein Fest gleicht dem anderen. Freß- und Preis-, Grill- und Einkaufsfeste, Dämmerschopppen, Gedenktage, mit deren Geschichte manchmal höchstens ein Historiker etwas anfangen kann. Manchmal muß man den Eindruck haben, daß die viele Feierei mit den höfischen Festen des Barocks zu vergleichen ist: Diese Feste hatten ihren Ursprung nicht in der Lebensfreude, sondern in der Angst vor dem Leerlauf; denn in den Palästen gab es keinen Alltag, wenig Arbeit, viel Leere, Freizeit, Langeweile . . .

Und je mehr Geld heute mit immer weniger Arbeitszeit verdient wird, um so umfangreicher entwickelt sich das Jahres-Feste-Kalendarium. Nicht nur die Brauereien ds freuen.

Mit dem jährlichen Hochfest der Schützen, dem Schützenfest, ist es was anderes. Es gibt dieses Fest nicht nur seit mindestens 383 Jahren in Arnsberg-alt; und auch bei unseren Oeventroper Schützenbrüdern gibt es dieses Fest nun schon seit 225 Jahren - das Schützenfest hat sich auch im Sinne von Bürgerkommunikation immer bewährt. Schützengeschichte war immer Stadtgeschichte bzw. in Oeventrop Ortsgeschichte.

Auch auf die Gefahr hin, daß mir einige Leser Häme, Besserwisserei und Oberflächlichkeit vorwerfen (wie in letzter Zeit häufig geschehen), bin ich mit Fug und Recht der Meinung: Das Schützenfest steht in der Rangordnung des Jahresfestkreises überall im Sauerland und auch bei uns auf Platz 1! Möge die Zeit sich auch gewandelt haben. Es gilt nicht mehr, den Feind von unseren Stadtmauern zu verjagen. Die Schützen haben - auch unter dem Oberbegriff "Glaube, Sitte Heimat" neue aber ebenso wertvolle Aufgaben bekommen. Sie sind als

HESSE

Dach - Wand Abdichtung
Tel. 02931/4046

● Sanierungen ● Umdeckungen ● Reparaturen
● Vollwärmeschutz Dach und Wand
● Kunstharzbeschichtungen ● Containerservice
● Bauklempnerei

Dachdeckermeister WILLY HESSE
Dammstraße 3-7 · 5760 Arnsberg 2

Franz Datentechnik Goldstar- u. TDT-Fachhandel
EDV-Systeme, Zubehör, Software, Branchenlösungen für das Bau-Handwerk
Einzelhandelsbetriebe, Anwaltskanzleien, Arztpraxen.
5760 Arnsberg 2 - Schloßstraße 18 - Telefon 02931/4832 - btx 029314832

5760 Arnsberg 2
Ruhrstr. 70-72 (B 7/229)
Fernruf (02931) 8080

Hoevel

5778 Meschede
Im Schwarzen Bruch 39
Fernruf (0291) 4700

Träger der Bürgerschaft unserer Stadt das stärkste Fundament der Stadtgemeinschaft. Und überall in Oeventrop und Uentrop, in Breitenbruch und Niedereimer, in allen Ortsteilen der Stadt, sind die Menschen nach der kommunalen Neugliederung vor allem in den Schützenvereinen zusammengerückt, um z.T. kollektives Interesse der jeweiligen Einwohnerschaft zu behaupten und zu bewahren. Und da ist der Schützenverein ein echtes politisches Heimatforum . . .

In Arnsberg und Oeventrop ist man jedenfalls fürs Fest gerüstet. Und Jedermann freut sich schon auf die Böllerschüsse aus der Kanone von Mecke und Düse, die am Schützenfestsamstag um genau 16 Uhr weithin über das Ruhrtal künden, daß Arnsbergs Bürgerschützen sich anschicken, ihr Fest zu feiern. Und gleich danach geht es durch die Altstadt im besonderen Festschmuck; denn König Michael Franz ist ein Altstädter, an seiner Seite König Karin Wirth, aus altem Oeventroper Geblüt.

Gespannt darf man auf den Samstagabend sein. Die Diuskussionen waren heiß, die Abstimmung recht knapp, beim Für und Wider der Schützen-Uniform am Samstagabend. Eines ist sicher: Es wird die malerischste Zapfenstreich-Szenerie sein, die wir jemals hatten.

Mit dem Montagmorgen fällt dann auch vom "noch frischen!" Kompaniechef Lutz Schulte die erstmals getragene Last einer Königskompanie unter seiner Regie. Ich denke, die "Erste" hat ein sehr harmonisches Fahrwasser bekommen unter ihrer neuen Führungscrew.

Auch die "Zweite" als neue Königskompanie steht in den Startlöchern. Hier sollen sich ja die Königsanwärter gegenseitig auf den Füßen gestanden haben!? Wir alle sind jedenfalls gespannt, wem die höchste Ehre, die die Schützengesellschaft zu vergeben hat, zuteil wird. Hoffentlich spielt das Wetter ein bißchen mit. Seitdem die Wetterkommission sich so hochkarätiger Mitglieder bedient wie die Schützen Schauerte, Winter, Sommer, Herbst und als Vorsitzender Rainer Gramsch, klappt es nicht immer so, wie es früher war. Da war sie eine Ein-Mann-Kommission. Und Uris Schorsch, als Vorsitzender der Kommission nach der Schützenfestwetter-Prognose befragt antwortete immer: "Wenn es beim Schützenfest regnet, dann renn ich fort, sonst verdreschen sie mir". Lieber Schorsch, Du solltests ein Herz für uns haben. Da Du jetzt näher an der (Sonnen- und Regen)-Quelle sitzt, solltest Du den Stern mal so richtig auf uns herunter lassen!

Die "Arnsberger Post" wünscht allen Schützenbrüdern in Oeventrop und Arnsberg ein gemütliches, fröhliches Schützenfest.

F.-J. Schulte



Auch Prinz Theo ist nun ein Schützenbruder. In der "Kleiderkammer der Schützen" (Fa. Bernhard Cruse), wurde er unter Mithilfe vom Kompaniechef der II , Rainer Werdite, seiner Frau Bettsy und dem Firmenchef eingekleidet.

Kompaniefahrt der "3."

Früh am Freitagmorgen ging es im komfortablen Doppelstockbus der Fa. Henneke los in Richtung Süden. Bei der ersten Rast wurde in bewährter Weise vom Kompaniekoch Günter Himmelmann ein zünftiges Frühstück serviert, um die Schützen mit ihren Frauen zu stärken. Weiter ging die Fahrt nach Stuttgart, wo unter fachkundiger Führung die Sehenswürdigkeiten dieser schönen schwäbischen Metropole besichtigt wurden. Der anschließende Besuch des Mercedes-Benz-Museums gab einen Einblick in die Automobiltechnik vom Ursprung vor mehr als 100Jahren bis in die heutige Zeit.

Im Hotel Linde-Berkheim in Esslingen wurde am gemütlichen Abend bei froher Laune das Fahrten-Königspaar gekürt. Der zweite Tag führte bei schönem Wetter durch das malerische Neckartal in die Schiller-Stadt Marbach. Im Schiller-National-Museum gab es einen interessanten Überblick über die Literaturgeschichte Schwabens. Ein Spaziergang durch die mittelalterliche Stadt zum Geburtshaus Schillers schloß sich an. Die Weiterfahrt nach Ludwigsburg mit Besichtigung des größten Barockschlosses Deutschlands, der Residenz Ludwigsburg, war ein echter Höhepunkt der Reise. Wie bei den zehn vorhergehenden Ausflügen der 3. Kompanie fand auch diesmal der "Arnsberger Abend" fern der Heimat statt. Ganz im Zeichen des Barocks war hier ein Tanzauftritt der Kompaniedamen, stilgerecht in Reifröcken. Viel Beifall erh[illegible] auch der "Kompanie-Knabenchor" unter der Leitung von Paul-Heinz Jochheim. Die aus den eigenen Reihen gestalteten Programmpunkte beweisen: immer wieder ein harmonisches und kreatives Kompanieleben. Trotz wenigen Schlafes ging es am letzten Tag in das schöne Esslingen, die Stadt der Staufer, die Stadt der Kunst und die Stadt des Weins. Die Rast auf der Rückfahrt mit Bombenstimmung löste sogar einen "Sängerwettstreit" zwischen Sängern Arnsberger Chöre mit dem Ergebnis "unentschieden" aus.

Alle Teilnehmer waren mit dem vom Kompanieführer Karl-Ulrich Scheele hervorragend zusammengestellten Programm voll zufrieden, so daß für die Fahrt im nächsten Jahr bereits die ersten Ann[illegible] dungen erfolgten.



Der Kompanie-Knabenchor mit seinem Dirigenten Paul-Heinz Jochheim.

GROSS-
STADT-
AUSWAHL
typisch Cruse
in Arnsberg !
CRUSE
P Zur Feldmühle 23
DIREKT AM HAUS.

Wir sind nach wie vor
jederzeit für Sie da!
Bestattungshaus Pietz
Erledigung sämtlicher Formalitäten und Überführungen
5760 Arnsberg 2-Oeventrop · Zum Osterfeld 11
Telefon (0 29 37) 6478 und 6668

UND PLÖTZLICH LÄUFT ALLES VIEL BESSER.

COMFORT
MODELL 31.352

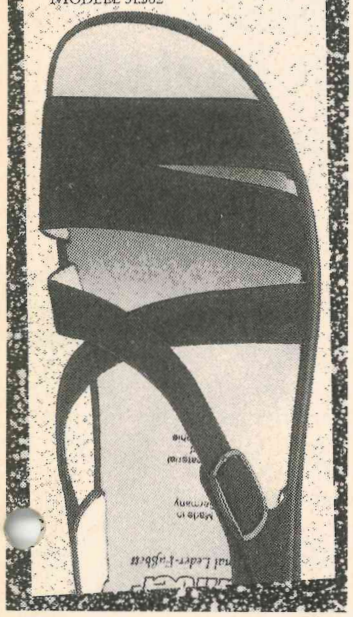

Ganter
Wir machen Schuhe für die Füße.

Überzeugen Sie sich. Bei uns.

Schuh Prange
Arnsberg 2 · Steinweg

Baccará
FINE BONE CHINA

Manchmal muß es etwas ganz Besonderes sein: Die zarte Transparenz und der weiche Glanz von BACCARA, der eleganten FINE BONE CHINA-Form, verzaubern den Augenblick. Individuell, exquisit und außergewöhnlich – aus Freude am ganz eigenen Stil.



Friesland

WINTER
Glas · Porzellan · Geschenke
Bestecke-Gourmet
Arnsberg 2 · Gutenbergplatz

Lampen
kann man überall kaufen!
Aber nicht
ZU SUPERPREISEN
Alles lieferbar, von rustikalen Eichenbalken bis zu modernen Halogenleuchten.
F.F. Leuchten-Großhandlung
Von Arnsberg B 7 nach Freienohl, vor Tengelmann 1. Str. links „Plastenberg
Auslieferungslager Arnsberg 1
Mo. - Fr. ab 15.00 Uhr
Sa. 9.30 bis 12.30 Uhr
Mittwoch geschlossen.

Ab-schlepp-Dienst
Friedh. Steinke
Am Bahnhof 6
5760 Arnsberg 2-
OEVENTROP
Tel. 02937-6496

Ihr URLAUB beginnt hier

NEU UND EXKLUSIV VON MITSUBISHI: DER ERSTE S-VHS-C CAMCORDER MIT 3 TOP-WECHSEL-OBJEKTIVEN.



Tele-, Normal-Objektiv und Super-Weitwinkel für ein doppelt großes Bild. Und nur 950 g mit Normal-Objektiv. Mit dem neuen HS-C35 TriCam startet Mitsubishi eine neue Camcorder-Ära. Jetzt beim Fachhändler.

Mit Normal-Objektiv
DM 2798,-

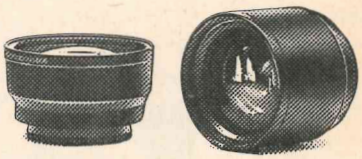

RADIO BUCHARDT
Gutenbergplatz · Tel. 10731

Interfunk Interfunk Interfunk

Fußball-Länderspiel England - Deutschland am 11./12. Sept. (Mi./Do.) 1991

Ablauf: Abfahrt 6.00 Uhr ab Arnsberg - Fähre Calais-Dover - Ankunft in London am Nachmittag - Stadtrundfahrt - abends Länderspiel im Wembley-Stadion, anschließend "Landgang" bis zum Morgen. Rückfahrt gegen 6.00 Uhr - Ankunft in Arnsberg am Donnerstagnachmittag.

Leistungen: Fahrt im Luxus-Bus, Fährticket Calais-Dover und Sitzplatzkarte im Wembleystadion.

nur **230,-**

Anmeldung:
Arnsberger Post
02937-2480

und 02931-7041
Henneke-Reisen

Zum Schützenfest
bieten wir unseren Gästen:
Jägerschnitzel sowie
Schmetterlingssteaks auf Toast
mit 1 guten Flasche Wein
zu **20,- DM**

Lassen Sie sich von unserer netten Eva verwöhnen.

Im Ausschank Warsteiner Pils.

Cafe'Krewitt
Oeventrop - Kirchstraße - Tel. 02937-6407

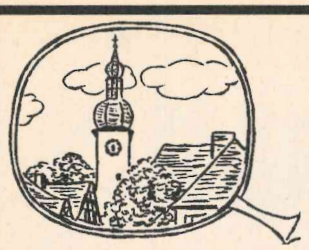

6. Arnsberger Rückspiegel

von Franz-Jörg Schulte

VELTINS PILSENER
GLOCKENTURM EXCLUSIV Deutscher Sekt
Diebels Alt Das freundliche Alt
Getränkefachgroßhandel KORTE
Wennigloher Straße 4 - 5760 Arnsberg 2 - Telefon 02931-3503

"Puh" - da habe ich aber ordentlich "Senge gekriegt".
Mehrere Leserbriefe zu den unterschiedlichsten Themen sind bei der APO eingegangen und einige Schreiber aus dem sehr aufmerksamen APO-Leserkreis haben mich doch sehr nachdenklich gestimmt. Nicht alles kann man unter der Sprichwort-Rubrik "Kritik wie Ihr wohl wißt, nie besonders rücksichtsvoll ist", abhaken. So schreibt Herr Winfried Mesters u. a. "Zugegeben, mir fehlt der weltmännische Weitblick, mit dem Sie, Herr Schulte, quasi durch das Schaufenster Ihres Fotoladens - pardon, ich vergaß beinahe Ihre Parfümerie - die großen Ereignisse vom Golfkrieg bis Altstadtfest philosophisch betrachten. Und weiter Herr M.: "Sie versuchen in diesem Fall ihre gesamten Vorurteile gegen den öffentlichen Dienst literarisch mehr oder weniger gelungen zu verarbeiten.
Ein anderer Leser, Herr Föster, schreibt u. a.: " Zweimal greifen Sie in hähmischer Art die Friedensbewegung an." Und weiter: "Die Worte, mit denen Sie Ihre Kinder aufzuklären versuchen, entstammen dem Vokabular der militärischen Schule - der Schule der Nation in der man Jahrhunderte unsere Vorfahren gedrillt und gedemütigt hat, um sie ohne eigene Urteilsfähigkeit dem Willen und Wollen der Mächtigen gefügig zu machen. "Ich bedauere sehr, daß diese Schlußfolgerungen aus Brief 1 und 2 gezogen worden sind. Der Vorwwurf "gegen den öffentlichen Dienst" ist barer Unsinn! Ich schätze den öffentlichen Dienst sehr, habe selbst im Freundeskreis eine Reihe Beamte und ich bewundere die Leistung vieler öffentlich Bediensteter. Und das sage ich nicht, weil ca. 70% unserer Stammkundschaft aus der Beamtenschaft kommnen. Gerade auf die Diener des Staates kommt es bei den Mammut-Problemen unserer Zeit, z. B. Umweltschutz, Eingliederung der neuen Bundesländer in die wirtschaftlichblühende und verwaltungstechnisch voll funktionierende Bundesrepublik entscheidend an. Und was Herr F. über unsere praktizierte Kindererziehung schreibt, das ist mehr als starker Tobak. Ich glaube nicht, daß diese Vorwürfe mit der christlichen Grundlehre vereinbar sind. Vielleicht wäre es wirklich besser, wenn ich es mit dem Wort von Mathias Glaudius hielte. Weiß immer, was Du sagst - aber sage nicht immer, was Du weißt ! Natürlich weiß ich vieles nicht, und vieles nicht besser als Andere. Man übernimmt sich schnell, wenn man Themen anreißt oder glossiert oder karikiert, zumal dieses vielleicht 10 - 20000 Menschen lesen, unter denen sich immer die Sachverständigen und Spezialisten finden. Da bleibt einem manchmal nur das Aufschreiben von Mehr - oder Minderheiten-Ansichten, Extrakte positiv und negativ. Doch wenn ich schreibe, dann will ich die Enge des Tages vergessen. Es wäre nicht nur für mich persönlich langweilig, mich in meinen Inhalten "wohlfeil als Kaufmann gegenüber jedermann und jeder Gruppe zu benehmen". Und ich liebe meine Heimatstadt Arnsberg-alt wie ich die Menschen und Mitbürger mag. Und die vielen positiven Resonancen geben mir Recht, über die Geschehnisse in dieser Stadt, in Vereinen und Situationen zu schreiben, zu meinen und zu machen. Und ich gebe in diesem Zusammenhang auch gerne zu, daß mir die gelangweilten Gesichter in anonymer Herde, die sich immer und überall bedeckt halten, nie und nirgendwo anecken - bloß nicht auffallen - "ein bißchen auf den Geist gehen generell möchte ich feststellen : Natürlich weiß ich es nicht besser .
Und wenn eine unsachliche Darstellung von mir zur Diskussion oder zum Nachdenken anregt, dann sind auch für mich Teilziele erreicht. Dankbar bin ich SPD-Stadtvertreter Willi Bublak, der mich ebenfalls betreffs Altstadttunnel - Kulturfabrik aufgeklärt hat. Doch ich bitte Dich, lieber Willi, meine drastischen Worte zu verstehen. Es ist einfach so, daß ein Großteil der Bevölkerung von Arnsberg-alt das Gefühl hat, seit der kommunalen Neugliederung pausenlos über den Tisch gezogen zu werden. Und gleich, ob die offizielle Heimatpresse still hält oder beschönigt, ich werde weiterhin als Alt-Arnsberger Bürger den Mund aufmachen. Doch je besser und je sachlicher - wie in Deinem Fall - ich aufgeklärt werde, umso besser.
Der neueste Hit aus dem Rathaus. Nach dem Plan des Stadtkämmerers wird der Personalkostenzuschuss für den Geschäftsführer des Verkehrsvereins Arnsberg 2 ab Ende 1993 gestrichen. Daß, liebe Leser, könnte auf Dauer zum Infarkt dieses wichtigen Arnsberger Vereins führen. Wenn der Stadtdirektor die Frage stellt, inwieweit sich die Nutznießer der Fremdenverkehrsarbeit - Hotels, Gaststätten und Einzelhandel - an deren Kosten beteiligen - d sollte man Dr. Cronaus Gedanken gut zu diesem Thema sehr ernst nehmen. Es sind sicher auch unter den eben Erwähnten genug Trittbrettfahrer, die kassieren ohne ihren Obulus zum Verkehrsvereinsetat dazuzutun (oder lächerlich wenig). Doch so ganz kann sich die Stadt hier nicht aus der Verantwortung stehlen. Und wenn die Stadt z.B. das Auswechseln von Glühbirnen an der Giebelbeleuchtung (geht nur mit der Feuerwehr-Leiter) teuer berechnet, so muß man sich fragen, ob nicht auch die Stadt an einem Maßnahmenbündel beteiligt sein muß, ähnliches trifft auch auf die unsinnigen Parkverbote auf Apostel-, Apotheken und Hallenstraße zu.
Wo, so frage ich Sie, lieber Dr. Cronau, sollen die PKW's hin, wenn das Parkhaus Neum t proppenvoll ist? Und - ist sich die Stadt eigentlich darüber im klaren, daß sie in unverantwortlicher Weise Existenzen auf dem Alten Markt aufs Spiel setzt, weil sie durch wahnsinnig hohe " Knöllchen-Beträge die Stammkundschaft der Geschäfte so verärgert, daß diese lieber in eine andere Stadt fahren? Einzelhandelsfeindlicher gehts nun wirklich kaum noch. Und das muß einfach mal deutlich gesagt werden! Auch diese Problematiken gehören zu einem Maßnahmen-Bündel, wir werden hier die Stadt nicht aus ihrer Verantwortung entlassen.
Wir wünschen allen ein schönes Schützenfest und: Wer wird neuer König - ich bin gespannt.



Qualität braucht nur wenige Worte:
maler sauerland
5760 Arnsberg 1
Totenberg 35
Telefon 02932/26446

Das Tagesfahrten-Programm ist da!

Rechtzeitig vor den Sommerferien legt die Fa. Henneke-Reisen aus Arnsberg ihr Sonderprogramm aus. Es werden Tagesfahrten in großer Auswahl angeboten: so reicht die Palette von Sauerlandrundfahrten über "Cats- und Starlight"-Aufführungen bis zu Städtereisen und Radtouren. Stark vertreten sind Fahrten in die "Neuen Bundesländer" mit den großartigen Städten Dresden, Erfurt, Weimar etc. Holen Sie sich Ihr Exemplar in Ihrem Reisebüro oder fordern Sie das Programm telefonisch an bei Henneke, 02931-7041.

VW Jetta CI Turbo-Diesel, 4türig, 5-Gang, Modelljahr 1989, 51 KW, 70 PS, 68.000 km
Cassetten-Radio **18.500,-**

Honda Civic 1,5 i GT, Kat., 5-Gang, Modelljahr 1985, 74 KW, 100 PS, 96.000 km, Cassetten-Radio,
Glasdach **10.500,-**

Opel Kadett 1,6 SR, 5-Gang, Kat., Modelljahr 1985, 66 KW, 90 PS, 98.000 km, Cassetten-Radio, Sportsitze,
Schiebedach **8.800,-**

Audi 100, 5-Gang, Kat., Modelljahr 1987, 66 KW, 90 PS, 58.000 km, Glasdach, Metallic, Radio-.Vorbereitung, Kopfstützen hinten, Color-Verglasung, ALU-Räder, Heckleuchten-Band **17.500,-**

VW Golf "Tour", Kat., Modelljahr 1988, 40 KW, 55 PS, 24.000 km, Radio, Metallic, Color-Verglasung **16.900,-**

Opel Rekord 2,0 E Berlina, 5-Gang, Modelljahr 1984, 81 KW, 110 PS, Cassetten-Radio, Zehntralverriegelung, Metallic **7.800,-**

VW Passat GL, 5-Gang, Kat., Modelljahr 1988, 66 KW, 90 PS, 66.0000 km, Metallic, Radio-Vorbereitung, Servolenkung,
Nebelscheinwerfer **24.700,-**

Mitsubishi L 300 Kat., Modelljahr 1990, 66 KW, 90 PS, 21.000 km, Cassetten-radio, Anhänge-Vorrichtung,
2. Schiebetür **18.700,-**

Autohaus JOST

Ihr V·A·G-Partner für Volkswagen und Audi

V·A·G Audi VW

Clemens-August-Str. 75–77 · 5760 Arnsberg 2 · Tel. (0 29 31) 17 06

Urlaub mit dem Bus
. . . die clevere Alternative

Tagesfahrten

15.07.	**Erfurt und Weimar**	49,-/39,-
16.07.	**Fahrt ins Blaue** incl. Kaffeegedeck	25,-/18,-
20.07.	**Köln-Bocklemünd** Eintritt inclusive	30,-/20,-
21.07.	**Fischmarkt in Hamburg**	40,-/30,-
23.07.	**Abenteuerland Fort Fun**	20,-/12,-
24.07.	**Magdeburg + Elbeschiffahrt**	48,-/38,-
27.07.	**Starlight-Expreß** Karten 110,-	25,-/20,-
28.07.	**Butterschiffahrt Borkum**	26,-/18,-
28.07.	**Radtour Münsterland**	30,-/20,-
28.07.	**Rhein - Drachenfels**	26,-/18,-
29.07.	**Lüneburger Heide**	36,-/26,-
29.07.	**Vogelpark Walsrode**	36,-/26,-
30.07.	**Harzrundfahrt + Goslar**	36,-/26,-
31.07.	**Nordseeinsel Norderney** incl. Schiffsfahrt	62,-/42,-

Anmeldungen in allen Henneke-Vertragsbüros **Henneke-Reisen**

Sie werden Augen machen,
was das Wohnstudio Ebert zu bieten hat.
Außergewöhnliche Wohnideen und Wohnaccessoires
ungewöhnlich günstig.
Öffnungszeiten:
Mo-Fr 15-18.30 Uhr
Sa 10-13 Uhr
La. Sa. 10-16 Uhr
Wohnstudio **EBERT**
Cl.-August-Str. 62 · 5760 Arnsberg 2 · Tel. 0 29 31 / 1 21 23

TOURISTIC CENTER
IM BRUCKENCENTER
5760 ARNSBERG 2
Telefon (0 29 31) 20 49



PS: Wir helfen Ihnen dabei !



Strahlende Gesichter zeigten die Fußballabteilungleiter des TuS Oeventrop, Johannes Vielhaber (rechts) und des SV Arnsberg 09, Raimund Lenzen (Mitte), als sie von Sporthaus-Liebald-Chef Herbert Zaun die Torjäger-Prämie der APO und des Sporthauses Liebald in Empfang nehmen konnten. Bedingt durch den 1-Tore-Vorsprung erhielt der TuS Oeventrop 700,- DM und der SV Arnsberg 09 300,- DM. Die Oeventroper führten die ganze Saison die Torschußtabelle deutlich an, wären aber auf der Zielgeraden fast noch abgefangen worden.

Das war los in Niedereimer

Daß den "Niniviten", wie berichtet, ".. .der Sinn in die weite, weite Welt" steht, bestätigte sich auch wieder in den vergangenen Wochen. Zudem sind jetzt die Möglichkeiten auch für die Nicht-Auto-Besitzer wesentlich verbessert worden.

Mit dem Sommerfahrplan (02.06.) hat Niedereimer nämlich eine neue Busverbindung erhalten: konnte man bisher nur über Arnsberg oder Neheim in die "weite Welt" hinaus, so kann man jetzt auch Soest, u.a. ein beliebtes Einkaufsziel, direkt erreichen. Im Auftrag der WFG fährt der Westfalenbus die Strecke Arnsberg-Soest durch Niedereimer und bedient die Haltestellen: Schefferei, Zur Friedrichshöhe ("Dorfplatz") sowie die neu eingerichtete Haltestelle "Wulwes Kamp" an der Wannestr. Kurz vor der Wannebrücke. 7-mal am Tag fährt der Bus in Richtung Soest und 6-mal in Richtung Arnsberg.

Auf diese Verbindung konnte das 4. Schuljahr der Wannetalschule bei seiner Abschlußfahrt (24.05.) noch nicht zurückgreifen, zudem lag das angestrebte Ziel in ganz anderer Richtung: das Erzbergwerkmuseum in Ramsbeck. Einfahrt in den Berg und Besichtigung der Untertage-Einrichtungen waren für die Schüler ein spannendes, eindrucksvolles Erlebnis. Doch, und wer will es ihnen verdenken, sie freuten sich noch mehr auf und über das Freizeitwochenende (24.-26.05.) das sie anschließend gemeinsam in einer Pfadfinderhütte in Assinghausen verleben wollten. Lagerfeuer, Schwimmen, Wanderungen, Spiele u.v.m ließen die Schüler überhaupt nicht bemerken, daß sie praktisch ein ganzes Wochende auf Fernsehen und Video verzichtet haben. Alle, Betreuer wie Schüler, waren begeistert bei der Sache und haben diese Freizeit genossen, es hat riesigen Spaß gemacht. Der einzige Nachteil, wenn es tatsächlich einer war, war nicht das naßkalte Wetter, sondern daß man nicht zum Ausschlafen kam. Es sollte aber auch kein "Schlaf"-Wochenende sein! Oder?!

Weniger in die weite Welt, als vielmehr in vergangene Zeiten führte die Halbtagesfahrt der KFD: Ziel war das Freilichtmuseum in Detmold. Nach der langen Busfahrt gab es einen guten Kaffee im "Wilden Mann", bevor sich die ca. 50 Damen zu Fuß oder mit der Kutsche aufmachten, das Museum zu durchstreifen, bzw. zu durchfahren. Bei den älteren Damen wurden liebevolle Erinnerungen an Kinder- und Jugendzeit wach, während die jüngeren Damen staunten über das, was man in früheren Zeiten mit verhältnismäßig einfachen Mitteln schaffen und erreichen konnte. Die Rückfahrt am Abend wurde in Völlinghausen a.d. Möhne für ein gutes Abendessen unterbrochen, das alle Teilnehmer nach "anstrengendem" Tag verdient hatten.

Mit Sicherheit anstrengend ist auch die Seniorenfahrt (12.06.) für manchen Teilnehmer geworden. Die Helferinnen der Caritas hatten in diesem Jahr Bad Oeynhausen als Fahrtziel ausgekundschaftet und den Senioren ein lohnendes Ziel angeboten. Dementsprechend war natürlich auch die Teilnahme recht groß, weil man das schöne Städtchen mit seinem herrlichen Kurpark wieder einmal genießen wollte. Kaffee, Stadtbummel und Lustwandeln im herrlichen Kurpark war für alle wieder wunderschön. Auf der Rückfahrt am Abend gab es in Völlinghausen a.d. Möhne noch ein gemeinsames Abendessen. Ein schöner Ausflug, ein abwechslungsreicher Nachmittag fand einen geruhsamen Abschluß.

Ganz anderen Charakter hatte natürlich die Gemeindewallfahrt (23.05.) nach Werl, die sonst erst im Oktober stattfand. Für die Wallfahrer war eigens ein Bus geordert worden, der leider nicht voll besetzt war, obwohl der Fahrpreis von 5,-- DM sehr günstig war. Mancher Pilger ist dennoch mit dem eigenen Pkw zur Wallfahrtsbasilika gefahren oder mitgefahren. Alle beteten in der Maiandacht und der Eucharistiefeier mit anschl. Lichterprozession um den Beistand der Mutter Gottes in persönlichen Angelegenheiten wie auch für die Anliegen der Heimatgemeinde.

Intensiv gebetet wurde auch während der Fronleichnamsprozession (30.05.), die bei herrlichem Wetter durch das neue Dorf ging. In altbewährter Ordnung zog die Prozession mit den Fahnenabordnungen der Vereine von der Kirche zu den "Stationen", die von einzelnen Familien hergerichtet und geschmückt waren. In der Kirche, zugleich die 4. Station, wurde der feierliche Abschlußsegen erteilt.

Ganz anders wie in den letzten Jahren verlief allerdings der weitere Tag, denn das traditionelle "Straßenturnier der Fußballer" im Rahmen der Sportwerbewoche war aus verschiedenen Gründen kurzfristig abgesagt worden. Diese unvorhersehbare "Zwangspause" soll nach Auskunft des TuS-Vorstandes zu einer Denkpause genutzt werden, wie dieses beliebte Turnier vielleicht in anderer Art und Weise wieder durchgeführt werden kann. Im Rahmen der Sportwerbewoche des TuS konnten aber die Tischtennis- und Leichtathletikmeisterschaften durchgeführt werden. Die Übergabe der Siegerurkunden soll als "Saisonabschluß" an einem gemütlichen Abend noch vor den Sommerferien stattfinden.

Trotz kühler, unbeständiger Witterung konnte der SGV seine Sommer-Volks-Wanderung (16.06.) durchführen, es ist immerhin die 11. dieser Art. Insgesamt 35 Wanderer gingen auf die 3 unterschiedlich langen Strecken (10, 15, 20 km) durch den Arnsberger Wald. Unterwegs gab's natürlich Tee zur Erfrischung und Stärkung, und am Ziel gab's Punkte für das Wertungsheft '91 sowie eine Teilnehmerurkunde.

Keine Punkte, keine Urkunde, sondern interessante und verantwortliche Aufgaben wurden bei der Gründungsversammlung (20.06.) des Fördervereins der Wannetalschule verteilt. Vorsitzender des Vereins wurde H. Dransfeld, zum Kassierer wurde W. Schacht und zur Schriftführerin K. Kubisch gewählt. Der Verein hofft natürlich auf viele Mitglieder, die die Wannetalschule unterstützen wollen und so u.a. dazu beitragen, daß die Grundschüler eine schöne Schule haben, in der sie sich rundherum wohlfühlen. Das wiederum ist Voraussetzung für freudvolles und erfolgreiches Lernen unserer Grundschüler. Aber auch das kostet wieder Geld, und so sind die 12,-- DM Jahresbeitrag zusammen mit der ideellen und geistigen Unterstützung der Wannetalschule eine kleine, aber sicher lohnende Investition in unsere Kinder und für unsere Zukunft.

"Kindern wird heute Leben oft erschwert und sogar verwehrt. Mütter, die Ja zu ihrem Kind gesagt haben, finden oft keine Geborgenheit in unserer Gesellschaft" schreiben Caritas und KFD und riefen damit auf, diesen Kindern mit der "Aktion Babykorb" (15./16.06.) zu helfen. In den in der Kirche aufgestellten Korb wurden aber leider nur wenige Kindersachen gelegt, und an Geldspenden wurden ca. 180,-- DM zusammengezählt.



mazda
Ihr Händler im HSK in Meschede-Freienohl
AUTO SCHMIDT
Tel. 0 29 37/65 52
5778 Meschede-Freienohl
Gewerbegebiet Brumlingsen

KÜCHEN
Sonntags-Küchenschau von 14.00 bis 17.00 Uhr
– Keine Beratung, kein Verkauf –
Sindern Küchentenne
5760 Arnsberg 2 · Niedereimer
Stephanusweg 35 · Tel. 02931/6141

Die Continentale

mehr als eine Versicherung

Mal angenommen,



Sie haben ein Haus und suchen Rat, haben recht und suchen Schutz, haben Kapital und suchen Anlagen – wenn Sie also mehr als eine Versicherung wollen...

...kein Problem

4 Ihre Continentale.

Geschäftsstelle Arnsberg: Hans-Dieter + Hans-Jürgen Mell
Auf der Alm 10 · 5760 Arnsberg 2 · Tel. (0 29 31) 37 52

Kaufen, vermieten und Steuern sparen.

Viele Möglichkeiten gibt es heute, sein Geld gewinnbringend anzulegen. Bei einer jedoch nimmt man – jetzt mehr denn je – mit einem Schlag gleich mehrere finanzielle Vorteile wahr: beim Bau oder Kauf einer Immobilie.

Geben Sie Ihren Finanzen jetzt ein neues Fundament. Mit einer Immobilie.

Und wer sagt denn, daß man nicht auch als Mieter mit einer gekauften Immobilie, die man weitervermietet, Geld verdienen kann? Außer den attraktiven Mieteinnahmen winken schließlich auch beträchtliche Steuerersparnisse.

In besonderen Fällen können Sie in den ersten zehn Jahren bis zu 85 % der Anschaffungskosten von Ihrem steuerpflichtigen Einkommen absetzen.

Falls Sie bereits Immobilienbesitzer sind: Es lohnt sich, durch Umbau oder Ausbau vermietbaren Wohnraum zu schaffen. Denn bis zu 60.000 DM der Kosten lassen sich in fünf Jahren abschreiben.

Sprechen Sie deshalb schon bald mit einem unserer Baufinanzierungsberater. Unter Einsatz unseres speziellen Beratungsprogramms „drebau" ermittelt er für Sie die richtige Finanzierung. Natürlich genau abgestimmt auf Ihre persönlichen Wünsche und Vorhaben.

Und was auch zählt: In den Regionen Berlin, Dortmund, Düsseldorf, Essen, Frankfurt, Hamburg, Hannover, Köln, Mannheim, München, Nürnberg, Stuttgart und Wiesbaden können wir Ihnen über unser Tochterunternehmen Dr. Lübke GmbH Immobilien attraktive Immobilienangebote unterbreiten.

Dresdner Bank

Anzeigen helfen verkaufen!

SV 4



Das beste ist: eine gute Versicherung.

Der Leistungsbeweis:

Z.B. die Reise-Krankenversicherung von SIGNAL. Für nur DM –,50 pro Tag und Person übernimmt SIGNAL die Kosten für die Heilbehandlung bei akuter Erkrankung im Urlaub. Sogar die Mehrkosten für einen evtl. medizinisch notwendigen Rücktransport sind mit abgedeckt. Dieses Angebot gilt vom 1.–42. Tag Ihrer Reise.

Sprechen Sie doch mal mit uns!

SIGNAL VERSICHERUNGEN

Ihr Berater für Arnsberg u. Oeventrop
MALTE SINNING
Auf der Alm 58 - Tel. 16294
5760 Arnsberg 2

Auto-lackiere-rei

KFZ-Meisterbetrieb
Friedh. Steinke
Am Bahnhof 6
5760 Arnsberg 2-
OEVENTROP
Tel. 02937-6496

Ihre Tischlerei für individuellen Innenausbau

Innenausbau · Raumgestaltung
Tischlerei STAMM

Ihr Vorteil bei uns:

◆ Beratung ◆ Planung ◆ Ausführung

- Wohnräume · Schlafzimmer · Dachausbauten
- Schrankanlagen · Einbaumöbel · Einzelmöbel
- Haustüren · Zimmertüren · Treppenanlagen
- Decken- und Wandgestaltungen
- Gaststättenausbau · Büroausbau

K.-F. Stamm 5760 Arnsberg 2, Stadtbruch 71
Telefon 02931-15183

GRABMALGESTALTUNG

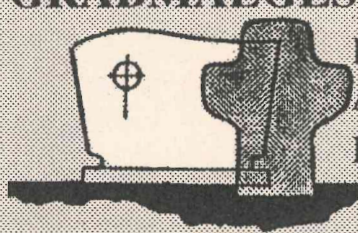

BERATUNG
AUSFÜHRUNG
PFLEGE

Thomas Greitemann
Steinmetz- und Bildhauermeister

GRABSTEINE:
- gut gestaltet
- selbst gefertigt
- alle Preislagen
- große Auswahl
- Bronze-Laternen, Vasen u. Figuren
- vom Fachmann

= Ein Weg der sich lohnt!

5768 Sundern-Seidfeld - Tel. 02933/2789 - Rufen Sie uns an!
Vereinbaren Sie eine unverbindliche Beratung.

MobiLine



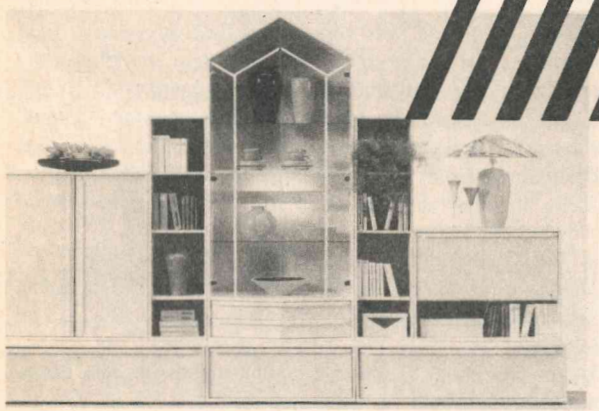

Moderne Anbauwand
Front/Korpus: Esche Perlmutt Nachb.,
Vitrine incl. Beleuchtung
B/H/T: ca. 305/205/38 - 54 cm
1098,-

Ausgefallene Tischgruppe
Tisch ausziehbar,
Kiefer massiv,
140 x 85 cm,
Gestell: Chrom
568,-



Stuhl: Sitz und Rücken
Kiefer massiv
Gestell: Chrom
165,-

183.-
Kristallspiegel mit aktuellem Rillenschliff.

Aus unserem Spiegelstudio

59.-
Spiegeluhr, ca. 90 cm lang.



288.-
Lichtspiegel mit Facetten- u. Rillenschliff, inkl. 3 Glühbirnen.

28.-
Spiegeluhr, ∅ ca. 29 cm.



je **35.-**
Regiestuhl in pink, mint oder weiß.



Moderner Servierwagen, Gestell schwarz, Ablagen aus Klarglas.
Abholpreis **198.-**



Achtung! Langer Samstag: Bis 16 Uhr geöffnet.



Moderne Eckgarnitur
mit Federkern
bestehend aus: 3-Sitzer, 2-Sitzer und Sessel
1498,-

ALLES ABHOL-PREISE

Abholpreis **358.-**
ca. 130x70 cm
Couchtische im neuen Look, Platte Klarglas, Fuß Marmor gebrochen.



∅ ca. 80 cm
248.-
Abholpreis

je **99.-**
Garderobenständer, ca. 185 cm hoch, schwarz oder rote Arme.

Speisezimmer-Programm Kiefer natur

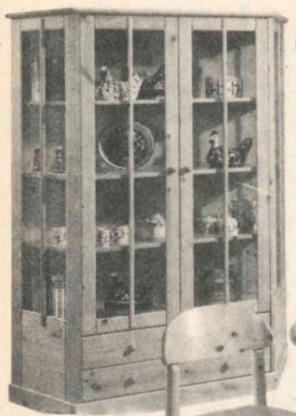

1298,-
Trapezvitrine

Alle unsere Preise verstehen sich ohne Dekorationen wie Bettzeug, Lampen, Bilder, Gläser, Phonogeräte usw.



Aufsatz, 2türig
Anrichte, 2türig
1298,- komplett
968,- komplett

ALLES ABHOL-PREISE

Aufsatz, 3türig
Anrichte, 3türig



Anrichte, 3türig
698,-

Stuhl
Kiefer massiv
je **129,-**



Ausziehtisch
Kiefer massiv
ø 100 cm
1 Einlegeplatte
60 cm breit
528.-



je **12.50**
Stapelsessel mit Armlehnen, weiß.



je **19,-**

MobiLine

jetzt zugre

Der Abholmarkt von Wortmann

- **Betten- und Heimtextilien**
- **Lampen- und Spiegelstudio**
- **Bad- und Kindermöbel**
- **Teppichgalerie**
- **SB-Lager**



Unsere Geschenkboutique mit Verpackungsservice!





auf jeden Fall bei uns reinsehen!

Kiefernschrank
Front massiv,
natur
2türig ca. 130 cm
798,-
auch 3türig lieferbar
ca. 175 cm
1098,-



Betten-Programm
Kiefer massiv
2-fach
lackiert



passende Konsole DM **138,–**





Betten Matratzen

Oberbetten, Kopfkissen, Unterbetten, Tagesdecken, Federkernmatratzen, Latexmatratzen, Bettwäsche

Steppbett Naturseide, 70% Siede, 30% Schurwolle, 135x200 — **89.-**

Wollbett Füllung: 100% Schafschurolle, 135x200 — **129.-**

Karostepbett Füllung: 1750 g orig. Gänse ³/₄-Daune, 155x200 — **279.-**

Federbett Füllung: 1350 g orig. ung. fedr. Gänsedaune, 135x200 — **315.-**

Daunenbett Füllung: 1200 g weiße orig. Gänsedaune, 155x200, 3x4 Kassette — **335.-**

Daunenbett Füllung: 900 g orig. europ. Gänsedaune, 135x200, 4x6 Kassette — **358.-**

Bauernflaumbett Füllung: 720 g 1a weißer ung. Gänseflaum, 135x200, handgerupft — **599.-**

Federkernmatratze Abholpreis — **265.-**

Taschenfederkern-Matratze — **459.-**









Studioliege
Federkernpolsterung mit
Springauf-Bettkasten
mit Radio, Lampe und 3 Kissen.
90 x 200 cm
links/rechts stellbar
Abholpreis **698,-**





Geschäftszeiten:
Montag bis Mittwoch, Freitag
durchgehend von 9.15 - 18.30 Uhr
Donnerstag von 9.15 - 20.30 Uhr
Samstag von 9.15 - 13.00 Uhr
langer Samstag von 9.15 - 16.00 Uhr

zu einer
e, Kuchen und
gepflegtem Pils,
alkoholfreien
zu besonders
en Preisen.

Wohnwelt Wortmann

Arnsberg 1 - Hüsten an der B 7 - Tel. 0 29 32 / 49 70

Gymnasium Laurentianum

Musical Strubbeltatz war großartig

Kompliment dem Gesamtleiter-WolfgangTrexler! Bravo den vielen Aktiven aus den Unterstufen und aufwärts! Alle Achtung den Instrumentalisten aus Schülern und Lehrern! Danke all den freiwilligen Helfern aus dem Elternkreis! Mir als leiblichem Vater von "Heini von der Schmalzlocke" hat es wie vielen anderen Besuchern an beiden Tagen im vollen Sauerland-Theater super gefallen. Dabei hatte ich so meine Bedenken. Pausenlos wurde in den letzten Tagen geprobt, beim Schminken und beim Kulissebauen schien es drunter und drüber zu gehen: Wer hat noch einen Schlapphut für Strunzi von Katzenstolz? Wer noch einen Smoking für Oberhofrat Graf von Katzbuckel? Und wer eine Krone für den König?
Ich bin ganz ehrlich: Ich war "ganz baff", wie gekonnt und proffessionell, wie locker und liebevoll die Darsteller für ca. 2 wunderschöne Märchenstunden sorgten. Als Musikus, der auf vielen Bühnen gestanden hat und viele Bühnengeschehnisse kennt, kann ich vor der gesamten Strubbeltatz -Team nur meinen Hut ziehen. Es war wirklich wunderschön. Und es ist auch eine pädagogische Schiene, die Schülern wie Lehrern, Eltern und neutralen Gästen sehr viel Freude bereitet hat. Man kann Herrn Trexler jedenfalls nur zustimmen, wenn er in seinem Dankeswort schreibt: Schülerinnen und Schüler haben in der letzten Zeit vor der Premiere teilweise fast Unglaubliches geleistet. Bis zu den Proben wöchentlich, und zwar am Nachmittag - da sage noch jemand, die Jugend von heute sei lethargisch und für nichts mehr zu begeistern. Bleibt zu hoffen, daß Wolfgang Trexler sich nach einer schöpferischen Pause erneut aufmacht, um ein so märchenhaftes Musical wie Strubbeltatz es war, auf die Bühne zu bringen. Meine Tochter jedenfalls ist wieder dabei und warum sollen Rechtprechers Ivar oder ich nicht einen "ältlichen Bösewicht spielen?

Franz-Jörg Schulte



Ritter Klemens Pröpper,

- diesen Ehrentitel darf nun der Ruinenfest-Gründer und Heimatforscher Clemens Pröpper tragen. Im Anschluß an den tollen Festzug zum 25. Ruinenfest wurde der Autor der Apovon den Burggrafen Arnold Droste und VEW-Direktor Werner Riemer zum Ritter geschlagen.
So viele Besucher wie am Sonntag hatte das Ruinenfest seit Jahren nicht mehr. Die Veranstalter schätzen für den Bürgertreff am Sonntag ca. 3ooo Besucher, incl. 1ooo Festteilnehmer. Besonders begrüßt wurden die Kamenener Schützenbrüder. Diese waren mit mehreren Kompanien beim Festumzug und anschl. Schloßbergfest dabei; sie kommen seit Jahren schon nach Arnsberg - ist doch ihr Chef, Schützenhauptleutnant Albert von der Heide, schon viele Jahre mit Arnold Droste eng befreundet. Ihnen zur Ehre erklang



mit der vorzüglichen Musik der Gelsenkirchener Bergwerkskapelle ihr Leib und Magenlied "Glück auf, der Steiger kommt" - der ganze Schloßberg sang mit.

Elektrohaus Burmann Inh. F.J. Kölsch
An der Feldmühle · 5760 Arnsberg 2
Telefon (02931) 10564 · Fax (02931) 14254
Meisterbetrieb im Elektrohandwerk
Vertragskundendienst der Fa. STIEBEL ELTRON
Ihr Fachhandelspartner in Arnsberg

Fensterbänke / Treppen aus:
MARMOR
GRANIT
SCHIEFER
KUNSTSTEIN
Freitragende Treppen

Seit 1948
Kachelofen + Luftheizungsbau
WILH. PESCH & SOHN
Zur Feldmühle 12, Arnsberg 2
Telefon (02931) 10488
Ausstellungs-Öffnungszeiten:
Mo.-Fr. 17-18.30, Sa. 9-13 Uhr (18.30 Uhr)
So. Freie Schau 10-12 Uhr
Fliesenverlegung

Averbeck
Internationale Brillenmode



Averbeck
Hörgeräte-Akustik
Ihr Partner für Hörprobleme
Perfekt in Ihrer Versorgung
Zuverlässig beim Service
— Hörtest jederzeit —
5760 Arnsberg 2 · Brückenplatz 5

Die Fachmann-Seite

Autolackiererei

Karl-Heinz Arnold
Clemens-August-Straße 93
Telefon (02931) 10947

Autovermietung

Autovermietung
GUNKEL
Arnsberg 2, Tel. (0 29 31) 70 77

Anzeigen

ARNSBERGER POST
Am Sonnenstück 21
02937 - Tel. 2480 - Fax 2482

Bastelbedarf

Bastelstübchen E. Langner
Lumbecker Str. 9 · Tel. 14497

Bürotechnik

Werner Mörchen
Hans-Peter Wahle
Büromaschinen und Reparaturen
Klosterstraße 6 · Arnsberg 2
Telefon 02931/4412

Werner Bartmann
POSTALIA-Frankiermaschinen
Büromaschinen - Reparaturen
Abg. 2 · Alter Markt 22 · Tel. 3355

Briefpapier

Satz + Druck F. J. Molitor
Am Sonnenstück 21
02937 - Tel. 2480 - Fax 2482

Dachdecker

Willy Hesse
Dammstraße 3-7 · Tel. 4046

HERMANN VOGT
GmbH
MEISTERBETRIEB SEIT 1910
BEDACHUNGEN · BAUKLEMPNEREI
Arnsberg 1 Hüsten Kampstr. 17
oder (0 29 32) 3 32 52

Med. Fußpflege

Hans-Dieter Degen
Steinweg 3 · 5760 Arnsberg 2
02931 / 4455 · Privat 16650

Astrid Mand-Linke
Königstr. 9 · Tel. 12652

Rudolf Schulte
med. Fußpflege ZFD
Nagelspangen-Orthesen-Ballenschalen
Alle Krankenkassen
Abg., Clem.-Aug.-Str. 60, Tel. 12182

Elektro-Installation + Reparaturen

Elektrohaus Burmann
Inh. F.J. Kölsch
An der Feldmühle · Arnsberg 2
Telefon (02931) 10564
Meisterbetrieb im Elektrohandwerk
Ihr Fachhandelspartner in Arnsberg

Hermann Riese
Ringstr. 70-72 · 5760 Arnsberg 2
Telefon 02931-10792

Siebert & Kunkel
Wintroper Weg 106 · Arnsberg 2
Telefon (02931) 10586

Peter Schulenkorf
Kurfürstenstr. 17 · 02931-10437

Fußböden

maler sauerland®
Arnsberg 1, Tel. 02932/26446

Parkett Sapp
Teppichboden · PVC und Parkett
Zu den Werkstätten 19 · Tel. 13138

Haarersatz v. Fachmann

Zweithaar, alle Kassen.
Friseur Wagner · T. 15655

Heizungsbau

S+H GmbH u. Co. KG
E. Fiedler
Clem.-Aug.-Str. 43 · Tel. 10815
Notdienst bis 22.00 Uhr

Peter Schulenkorf
Kurfürstenstr.11·02931-10437

Ist Ihre Heizung – *veraltet?* – *unwirtschaftlich?* – *umweltbelastend?* Wir prüfen und helfen. Anruf genügt!
Vollmer
Über 40 Jahre im Dienste der Heizungstechnik
Heizung · Klima · Sanitär
Von-Siemens-Straße 3
5760 Arnsberg
Telefon
(0 29 32) 2 71 01 / 2 23 93

Wolfgang Kaatz
Am Hopfenberg 35, Tel. 12006
Sanitär- und Heizungsbau

Hausgeräte-Kundendienst

Siegfried König
Apostelstr. 8 · Tel. 02931/3555
Siemens · Constructa · Bosch · Küppersbusch NEFF

Innendekoration + Gardinen-Reinigung

Fette
Raumausstatter-Fachbetrieb
Alter Markt 11 · Tel. 3038

Herbert Müller
Raumausstattung · Teppichboden
Am Brückencenter · Tel. 12044

Inserieren bringt Gewinn!

Kunststoff-Fenster

Glas-Schlimbach
Ruhrstraße 46 - 50
Telefon (02931) 1700

Hennecke GmbH
Inh. Brüggemann
0291-2712 · Meschede-Enste

KFZ-Handel, Reparat. Abschleppdienst

Gerhard Deubel
VERGASER-Service · Oeventrop
Glösinger Str. · Tel. (02937) 6562

J. Toch
Autoservice · Reparat. aller Art
Hammerweide 24 · Tel. 4129

Klempnerei, Installat.

Norbert Liesenfeld
Jägerstraße 46 · Tel. 3514

Bruno Bause
Unterm Römberge 4 · Tel. 3748

Peter Schulenkorf
Kurfüstenstr. 17 · 02931/10437

Maler/Lackierer

maas
MALERBETRIEB
Meschede-Freienohl, Tel. 02903-567

maler sauerland®
Arnsberg 1, Tel. 02932-26446

Alfred Hachmann
Hohe Str. 19 · 02937/1723

Masskonfektion vom Fachmann

Norbert Brüggemeier
City-Center · Tel. (02931) 10674

KNECHT
Textil – Schneiderei
Oeventrop

Markisen

Herbert Müller
Am Brückencenter · Tel. 12044

Metallbau, Stahlbau, Schlosserei

Huß & Knauer
Apostelstraße 5 · Tel. 3414

Orthopädie-Einlagen

Für Knick-, Senk-, Spreiz- u. Hohlfüße – nach Maß und Gipsabdruck – Alle Krankenkassen

Rudolf Schulte
Arnsberg 2, C.-Aug.-Str. 60, Tel. 12182

Radio, Fernsehen, Phono

Radio Buchardt
Gutenbergplatz
Telefon (02931) 10731

Stuckgeschäft

Tillmann GmbH
Außen- u. Innenputz · Innenausbau
Reparaturarbeiten · Vollwärmeschutz
Piusstr. 6 · Telefon 02931-10793

Dieter Rocholl
Außen- u. Innenputz · Altbausanierung und Vollwärmeschutz
Tel. Freienohl 6384 · Oeventrop 1018

Stein- und Bildhauer

Grabmale Max Hein
Hellefelder Straße 59a
Telefon (02931) 16459/15927

Stempel

Satz + Druck F. J. Molitor
Am Sonnenstück 21
02937 - Tel. 2480 - Fax 2482

Schreinerei

Josef Belecke
Clem.-Aug.-Str. 69 · Tel. 10515

Schreinerei PLÖGER
5760 Arnsberg 2
Niedereimerfeld 7 · Tel. 02931-6822

Totenbriefe

Satz + Druck F. J. Molitor
Am Sonnenstück 21
02937 - Tel. 2480 - Fax 2482

Vermählungsanzeigen

Satz + Druck F. J. Molitor
Am Sonnenstück 21
02937 - Tel. 2480 - Fax 2482

Vereins-festschriften
in hochwertiger Ausführung besonders preiswert liefert
Satz + Druck Franz-J. Molitor
Am Sonnenstück 21
5760 Arnsberg 2
Tel. 2480 · Fax 2482

Das Auto - ein besonderes heikles Thema für Alt-Arnsberg?

Mobilität ist für die meisten Bürger unserer Stadt heute ein nicht mehr wegzudenkener Faktor. Mobilität wird aber in der Regel noch allein in der Form gesehen, sich mit seinem Pkw zur Arbeit, zum Einkauf, zur Schule etc. und zurück zur Wohnung zu bewegen. Ist dies aber so richtig? Ärgern wir uns nicht insgeheim, wenn die Wohnstraßen, die Geschäftsviertel voll geparkt sind, oder wenn Fahrradfahrer - und dies sind meist unsere jüngeren Bürger - gegen den dichten Berufsverkehr in inserer Innenstadt kaum, und dies noch mit erheblichem Risiko, ankommen.
Immer wieder haben Bürger unserer Stadt auf die wachsenden Verkehrsprobleme hingewiesen und ein effektives Handeln der Verantwortlichen gefordert. Wie soll dieses Tätigwerden aussehen?

Der SPD Ortsverein Arnsberg will versuchen, hierauf eine Antwort zu geben und geht dabei von folgenden Überlegungen aus: Seit Ende der 70er Jahre gibt es im Städtebau eine Rückbesinnung auf gewachsene Stadtstrukturen und soziale Gemeinschaften. Dabei sind Ansätze für eine menschengerechte Stadtentwicklung gewonnen worden, die mit der Herausforderung verbunden werden müssen, die durch die Zunahme der Bevölkerung, wachsende Wohnflächenansprüche und steigende Mobilitäten an uns herangetragen werden. Die Lösung der Verkehrsprobleme - und dies gilt auch für Klein- u. Mittelstädte in Nordrhein-Westfalen - wurde zu Beginn der 8oer Jahre lediglich im Ausbau des Straßennetzes und der Parkkapazitäten gesucht. Feierliche Eröffnungen neuer Straßenteilstücke, Parkhäuser und Tiefgaragen und der Versuch der Städte, möglichst autofreundlich zu planen, haben die jetzigen Schwierigkeit en letzten Endes nur verschärft.
Wir wissen daher, daß eine Verkehrspolitik für unsere Stadt nur noch akzeptiert wird

- 1. Wenn sie den Verkehr sozialverträglich macht. Im Mittelpunkt muß der Mensch, nicht das Verkehrs mittel oder ein ökonomisches Ziel stehen.
- 2 . Wenn sie den Verkehr umweltverträglich organisiert und wir
- 3 . Den Verkehr ortsverträglich gestalten.

Die Grenzen für das weitere Wachstum des innerstädtischen Autoverkehrs und den weiteren Ausbau des Straßennetzes und der Parkkapazitäten in unserer Stadt müssen erkannt werden.
Denn die autobedingten Beeinträchtigungen werden inzwischen von den meisten Bürgern als unerträglich empfunden, weil sie allen Grundsätzen einer stadtverträglichen Mobilität widersprechen.
Alarmieren muß uns in diesem Zusammenhang insbesondere, daß das Auto im Stadtverkehr immer noch von vielen Menschen in nicht verträglicher Weise genutzt wird.
Bedenklich sind dabei :

- der hohe Anteil an kurzen Autofahrten
- die starke Autonutzung im Berufspendlerverkehr
- die vielen innerörtlichen Geschwindigkeitsübertretungen
- die verkehrsbehindernden und gefährdenden Parkvorgänge

Die hohe Zahl vermeidbarer Autofahrten und das unangepaßte Fahr- und Parkverhalten sind Hauptursache der Verkehrs- und Umweltprobleme in den Ortschaften.
Dabei liegt der Schlüssel zur Problemlösung vor allem darin, den Autoverkehr so zu ordnen und zu vermindern, daß der für die Städte und Wirtschaft nötige Verkehr flüssiger vonstatten gehen kann. Weniger Autoverkehr und eine stadtverträgliche Abwicklung des verbleibenden Verkehrs verbessern die Lebens- und Umweltqualität, erhöhen die Verkehrssicherheit, heben die Standortqualität und führen dazu, daß städtische Nahziele besser erreichbar sind, wobei vor allem der Umweltverbund aus Fußgängerverkehr, Fahrradverkehr und öffentlichem Verkehr wieder eine wesentlich größere Rolle spielen muß.
Damit ist das Stichwort Verkehrsberuhigung gefallen, das der SPD-Ortsverein Arnsberg aufgegriffen hat und mit seinem Kommunalpolitischen Arbeitskreis mit Inhalt ausfüllen wird. Auf einem kleinen Teil des städtischen Verkehrsnetzes ist es schon zur Verwirklichung der Verkehrsberuhigung gekommen. Der Schritt zur flächenhaften systematischen Verkehrsberuhigung ist jedoch noch nicht getan.
Die haben wir uns zum Ziel gesetzt. Wir werden ein sogenanntes Vorbehaltsnetz erarbeiten, d.h. die Straßen, die aufgrund ihrer Funktion nicht in die Beruhigung einbezogen werden können, festlegen. Weiterhin werden wir Überlegungen zu möglichen Verkehrsregelungen in bestimmten städtischen Bereichen, sowie zu deren Ausgestaltung erarbeiten.
Zu diesem Zweck haben wir das Stadtgebiet von Alt-Arnsberg in 8 Bereiche eingeteilt und für jeden einen Arbeitskreis gebildet. Diese Arbeitskreise haben vor kurzem ihre Arbeit aufgenommen. Die ersten Ergebnisse und Vorschläge der Arbeitsgruppen werden nach den Sommerferien vorliegen.

Leserbrief

zu unserem Artikel "Altstadttunnel - Dringlichkeitsstufe 1"

Ihr Artikel vom 2. Mai zum Altstadttunnel zeigt, daß kompetente Vertreter des Arnsberger Einzelhandels die Bedeutung des Tunnels für die Entwicklung des Stadtteils Arnsberg erkannt haben. Leider waren und sind die Widerstände auch in der CDU-Fraktion - wie das Abstimmungsverhalten in der letzten Ratsitzung am 15. Mai zeigt - nicht unerheblich; sonst hätte das Projekt längst weiter vorangetrieben werden können.
In Ihrem Artikel wird der Eindruck erweckt, es gäbe bei den Vorhaben Kulturfabrik und Tunnel eine Art Gegenrechnung zwischen Neheim und Arnsberg: Gib Du mir meine Kulturfabrik, gebe ich Dir Deinen Tunnel.
Da ich in der Vergangenheit vehement für beide Projekte eingetreten bin, möchte ich für mich und die SPD-Fraktion ausdrücklich betonen, daß es eine solche Verknüpfung niemals gegeben hat. Der persönliche Einsatz des SPD-Fraktionsvorsitzenden Schwartekopp und unseres Bürgermeisters Paust im Mai in Düsseldorf beweist, daß wir die Prioritäten genau so sehen wie Sie: Der Erfolg blieb auch nicht aus. Doch sollten wir wissen, daß mit dem Tunnel nur die Grundvoraussetzung für eine positive Entwicklung des Arnbsberger Einzelhandels geschaffen wird. Eine Vielzahl von Maßnahmen muß folgen: u.a. ein kunden- und besucherfreundliches Parkkonzept, das die Ablösungsverpflichtungen für Stellplätze ermöglicht, die Einkaufsqualität jedoch nicht beeinträchtigt. Ebenso muß der öffentliche Personennahverkehr unsere Innenstadt dem Nichtautofahrer erschließen.

Ein kurzes Wort zu der in Ihrem Artikel angesprochenen "Subkultur einer Kulturfabrik": In dem Gebäude sollten das Lichtmuseum, die VHS, das Jugendbegegnungszentrum, die Musikschule und zwei Räume für Kleinkunst untergebracht werden. Wo ist da auch im Ansatz "Subkultur" zu befürchten? Leider wird die Kulturfabrik - in der Tat eine häßliche Bezeichnung für so etwas Schönes, liebe Arnsberger Post! - nicht zuletzt wegen der Widerstände von seiten der CDU/FDP im Stadtrat nicht realisiert. Eines ist sicher: Alle Ersatzobjekte werden den Arnsberger Stadtsäckel mehr belasten, als es die Kulturfabrik bei der geplanten Finanzierung getan hätte!

WILLI BUBLAK

SPD-Stadtvertreter

DANIEL HECHTER
PARIS

Carlo Colucci®

DIE ALTERNATIVE
in der Herrenmode

Herrenausstatter
N. Brüggemeier

Rumbecker Straße 4
5760 Arnsberg 2
Tel. 02931/10674

TELEFUNKEN PARTNER
TV · HiFi · Video
Theo Kramer
Radio- und Fernsehtechniker-Meister
☎02931/10505
5760 ARNSBERG 2 · Henzestraße 6

MX4

DER NEUE

Spielerisch leichtes Lenken – leises Abrollen – sicher im Nässegriff – kurze Bremswege – gutmütig im Grenzbereich – Top im Design (Für Autos bis 190 km/h)

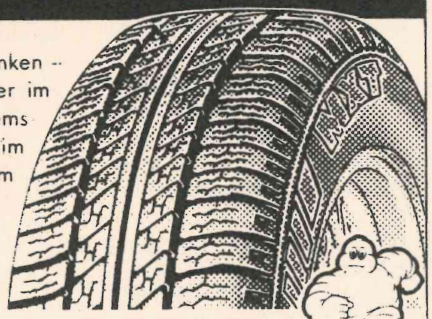

MICHELIN

LÄNGER SICHER · BEI JEDEM WETTER.

REIFEN Kemper GMBH

Dieselstraße 2 5760 Arnsberg 2
Telefon 02931-6849/6909

ZUM EISKAUFEN



Abb.: DAIHATSU FEROZA EL Cabrio
Leichtmetallfelgen gegen Aufpreis

UND EISLAUFEN



Abb.: DAIHATSU FEROZA EL Cabrio
Leichtmetallfelgen Dachgepäckträger
und Winterpaket gegen Aufpreis

FEROZA CABRIO.

GRENZENLOSES VERGNÜGEN. DAS GANZE JAHR.

Die ganz heiße Cabrio-Faszination für Frischluft-Fans. Das pure Off- und On-Road-Vergnügen auf sportlicher Basis: 1,6 l Vierzylinder mit 70 kW (95 PS), 16-Ventiltechnik, elektronische Einspritzung und zuschaltbarer Allradantrieb. DAIHATSU FEROZA EL Cabrio

Das maßgeschneiderte Hardtop macht Ihr FEROZA Cabrio zum Ganzjahreswagen. Mit der Perfektion und dem Design eines rundum passenden Original-Zubehörs. Winterpaket: Hardtop inkl. heizbarer Heckscheibe und Scheibenwischer.

Autohaus Toch
Hammerweide 24 · Telefon 02931/4129
5760 Arnsberg 2

DAIHATSU

Herkules Colorado

Da.- od. He.-Leichtlaufrad, 28"; 5-Gang Ketten- od. 3-Gang Nabenschaltung nur 599,–

FAHRRÄDER-MOTORRÄDER
WIERLEUKER

3x in Arnsberg
Bruchhausener Str. 67 • Tel.: 46 78
Apothekerstr. 10 • Tel.: 2 29 60
Clem.-August-Str. 41 • Tel.: 1 40 49

Nutzen Sie unsere Vorteile

Tanken Sie mit Kreditkarte
Keine monatlichen Gebühren
Keine Vorauszahlungen
Verkehrsgünstige Lage

B. Grüne & Sohn
Arnsberg · Tel. 02931/10735

GRÜNE
Mineralöle

Festhalle & Menueservice

Küchenmeister Hans-Dietmar Wosberg

Einen guten harmonischen Verlauf des Schützenfestes wünscht Ihr Festwirt.

* Ihr Fachmann für gepflegte Gastronomie *

EHMSENSTRASSE 72 · 5760 ARNSBERG 2 · TEL. (0 29 31) 39 19 oder 1 01 38

Das Neueste aus Uentrop!

Feierfreude beim Schützefest besoders groß

War es Nachholbedarf wegen der entgangenen Prinzenproklamation oder hatten die Uentroper schlicht und einfach Bock auf Feiern? Es ist müßig zu ergründen, was die Schützembrüder zu einer solchen Feierfreude inspirierte: Eines steht unumwerflich fest: In Uentrop wurde ein tolles Schützenfest gefeiert.

Schon am Freitagabend brachte die Band THE HAPPY'S aus Günne die Schützen nach dem Vogelaufsetzen in gute Stimmung.

Der Samstag stand ganz im Zeichen der Jubilare und der amtierenden Majestäten, Manfred Grossert und Christa Raths. Zu dem Konzert zu Ehren des Kömigspaares und der Jubilare, konnte Schützenhauptmann Klaus Rappold viele Gäste begrüßen. Besondere Ehrungen erfuhren die Kömigin vor 40 Jahren, Gisela Bierbaum geb. Ebel, und das Königspaar vor 25 Jahren, Gerhard Stiller und Monika Droste geb. Westermeier. Mit dem Orden für Verdienste um das Schützenwesen zeichnete der Hauptmann, in seiner Eigenschaft als Kreisgeschäftsführer, die Schützenbrüder Manfred Grossert, Hans-Josef Bornemann und Uwe Bornemann aus. Lothar Schulte erhielt als bester Schütze der Semioren einen Pokal und Bernd Drepper wurde als bester Jungschütze geehrt. Grüße von Rat und Verwaltung der Stadt Arnsberg überbrachte der stellv. Bürgermeister Hubert Hölscher. Der Kreis-Schützenbund Arnsberg hieß durch Amts-Oberst Wilfried Bezold herzliche Grüße übermitteln. Danach überreichten die Abordnungen der befreundeten Nachharvereine dem Uentroper Königspaar ihre Bluenpräsente, ein zünftiger Schützenball mit dem Musikverein Wennemen unter der Leitung von Kapellmeister Günter Babilon, schloß sich an. Am späten Abemd wurde sogar eine entführte Hocheitsbraut eingeschleust.



Die neuen Regenten, Guido Stiller und Gertrude Rath wurden begeistert gefeiert.

Ein donnerndes HORRIDO für Guido Gertrude und Wolgang.

Am dritten Festtag stand zunächst der Kirchgang auf der Tagesordnung. In einem festlichen Schützenhochamt forderte Propst Karl Gerhard Koppshoff in seiner Predigt die Schützenbrüder auf, für den Schutz des "werdenden Lebens" Sorge zu tragen. Nach dem Festgottesdienst begann das Königsschießen auf der Vogelwiese. Bevor es für die Aspiranten ernst wurde, richtete Schützenhauptmann Klaus Rappold herzliche Worte des Grußes an alle Anwesenden. Besonders herzlich willkommen hieß er Propst Karl Gerhard Kopshoff, den stellv. Kreisoberst Alfred Schulte und die Schützen aus Oeventrop mit ihrem stellv. Oberst Josef Knappstein und dem Schützenkönig Manfred Schledde. In schneller Schußfolge gingen dann die Uentroper Schützen dem stolzen Aar auf der Stange entschlossen ans Gefieder. Schon die Ehrenschüsse ließen den hölzernen Vogel im frischen Baumgrün arg wackeln. Nach dem 181. Schuß war die Sache dann erledigt. Unter lautstarken Ovationen hievten die Schützen Guido Stiller als neuen König auf ihre Schultern. Nur kurze Zeit später lag auch die Gecktrophäe im Gebüsch. Wolfgang Ernsst hatte genaues Maß genommen. Der neue König, von Beruf Forstwirt und Sohn des Silberkönigs Gerhard, erkor sich Gertrude Rath zu seiner Mitregentin Gertrude Rath setzt damt die Königsdynastie des Hauses Rath fort. Allerdings mußte die neu Königin schon zwei Tage später, bei der Prüfung zur Wirtschafterin, ihr Können unter Beweis stellen. Der neue Schützengeck, Wolfgang Ernst, hatte erst vor weigen Tagen ein sehr gutes Abitur gebaut. Ihm merkte man förmlich an, daß er sich des Prüfungsballastes entledigt hatte. Mit seinen Freunden, dem Uentroper Schützennachwuchs, feierte er gekonnt ein prächtiges Fest. Schützenhaupt-mann Klaus Rappold proklamierte die neuen Regenten in der Festhalle. Ein echter Uentroper Frühschoppen schloß sich an. Beim Abholen der neuen Majestäten war am Naehmittag wieder "viel Volk auf den Beinen. Neben flotter Musik spielte auch die Sonne mit und setzte so das Königspaar, Guido Stiller und Gertrude Rath zusammen mit Schützengeck Wolfgang Ernst, ins rechte Licht. Die Begeisterung kannte keine Grenzen und die Freudenwelle "LAOL" schwappte über.

Fest auf dem Tunnel

Die Einweihung der dörflichen Anlagen auf dem neuen Tunnel beginnt am Sonmtag, dem 1. September 1991 um 11 Uhr. Bei regnerischer Witterung wird das Fest in der Schützenhalle gefeiert. Wegen der bevorstehenden Sommerferien kann das genaue Festprogramm an dieser Stelle nicht ausgedruckt werden. Hauswurfsendungen und Aushänge informieren aber rechtzeitig über den geplamten Ablauf.

Der verdiente Urlaub

Einen erholsamen Urlaub, gutes Wetter, eine gesunde Rückkehr und ein fröhliches Wiedersehen beim "Fest auf dem Tunnel" wüscht allen Leserinnen und Leserrn des "Neuesten von Uentrop"

K.R.



Stolz zog der Schützennachwuchs den neuen Geck WOLLA (Wolfgang Ernst) durchs Dorf.

SV.-Holzmarkt

Ihr Arbeitsplattenspezialist

- Paneele, Profilbretter, Leisten
- Zuschnitte nach Ihren Angaben
- Sonderposten Regalböden
- Elektro- und Sanitärartikel

Oeventroper Straße 5
5760 Arnsberg 2 - Oeventrop
Telefon 02937/2275

Fenster vom Schreinermeister Qualität ein Leben lang

GmbH Brüggemann
Kunststoff-Fensterbau
INNENAUSBAU
Bau- u. Möbelschreinerei
Meschede-Enste · Tel. (02 91) 27 12

- Ein handwerklich ausgereiftes, von Architekten bevorzugtes Vollkunststoff-Fenster

Kunststoff-Fensterbau
Bau- u. Möbelschreinerei
Innenausbau

WINTERGÄRTEN
ZUM GÜNSTIGEN BASIS-PREIS!
Günstiges Basis-Modell, vielseitig ausbaubar.
Hochwertige Aluminiumprofile, 6 mm Klarglas.
Im Dach Sicherheitsglas oder Steg-Doppelplatten. 1 Tür, 1 Dachklappe, Dachrinne mit Wasserspeiern. Markenqualität!

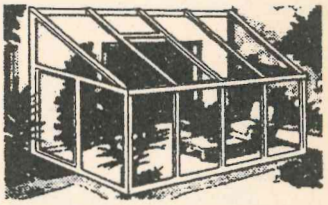

GmbH Brüggemann
Kunststoff-Fenster und -Haustüren direkt vom Hersteller

2. wanderte ins Mühlbachtal

Die diesjährige Maiwanderung führte die 2. Kompanie des Schützenvereins Schreppenberg ins Mühlbachtal in Rumbeck.
An Deimanns Teich ging mit großem Programm so richtig die Post ab. Kompanieführer Eugen Lübben sorgte wieder einmal für kurzweilige Überraschungen. Beim Maiskörnerschätzen z.B. gewann Adjudant Michael Blume eine »Butterfahrt«, Peter Pöttgen eine »Jagdausrüstung«, Hubert Pieper eine »Schloßbesichtigug« und Ede Böhm ein »Essen für 2 Personen«. Neben lekkeren, gegrillten Sachen gab es noch Forellen, die Gerd Deimann gekonnt geräuchert anbot.
Bis weit in die Abendstunden hielten es die Mitglieder der 110 Mann starken Kompanie aus. VoHa

Exquisite Herrenkleidung

gepflegt im Stil,
modisch in der Richtung,
Vielfältig in der Auswahl.

- in allen Normalgrößen -

herren-haus arnsberg

Arnsberg, Alter Markt 4, ☎ (0 29 31) 2 18 66

DJK in Kreisliga A aufgestiegen

Am letzten Wochenende im Mai feierte die gesamte DJK Grün-Weiß Schreppenberg ihre 1. Mannschaft, die in die Kreisliga A aufgestiegen ist.
Im überfüllten, eigenen Sportlerheim fand unter Teilnahme zahlreicher Ehrengäste, darunter der SV 09 Arnsberg, der Schützenverein Schreppenberg, die kath. Kirchengemeinde Hl. Kreuz sowie die Herren MdL Alfons Lösecke, Stadtvertreter Friedel Sölken die Ehrung folgender Spieler statt: Wolfgang Blume, Joachim Bierbaum, Markus Bierbaum, AnsgarDüllberg, Thomas Hoffmann, Uwe Höcker, Andre Häger, Jürgen Klaas, Klaus Peter Lichte, Mark Leberke, Dirk Normann, Paul Schade, Allain Warquesse und Frank Wolch.
Der DJK-Spitze: Vorsitzender Hans Willi Eickel, Geschäftsführer Winfried Klaas, den Trainern Thomas Bause und Klaus Lichte sowie dem Betreuer Willi Oppelt standen die Freudentränen noch lange in den Augen.
Der nächste Aufstieg ist für uns Ehrensache, meldete einer der gefeierten Spieler. Denn dann, wird die ganze "Kurve" grün-weiß gestrichen. VoHa

DTP Belichtungs-Service PostSkript
MS-DOS Fordern Sie unsere Preisliste an.
Fotosatz Molitor, Am Sonnenstück 21
5760 Arnsberg 2, 02937/2480, Fax 2482

tele-dienst piwinski
Audio · Video
Anerkannter High-Fidelity Fachhändler dhfi
Clemens-August-Str. 55 · Arnsberg 2 · Tel. 02931/10277

Fleisch und Wurst von Martin Wirth

Sauerbraten nach Hausfrauenart eingelegt	1 kg	15,98
Schwenksteak	100 g	1,38
Grillschnecken	100 g	1,48
Streichmettwurst	100 g	1,48
Westf. Knochenschinken geräuchert od. luftgetrocknet	100 g	3,48
Störtebecker Butterkäse 45% i. Tr.	100 g	1,48

Wir braten und grillen für Sie!

Jeden Donnerstag:
Kesselfrische Fleischwurst

Fleischerei
5760 ARNSBERG 2
Clemens-August-Straße 37 · Telefon 14741

ARNSBERGER POST
Herausgeber Franz-Josef Molitor, Am Sonnenstück 21, 5760 Arnsberg 2, Tel. 02937-2480, Fax 2482
Auflage: 16.000 verteilte Exemplare
Verteilungsgebiet: Freienohl, Oeventrop, Rumbeck, Uentrop, Arnsberg, Wennigloh, Niedereimer und Bruchhausen.
Herstellung: Satz+Druck Franz-Josef Molitor, Am Sonnenstück 21, 5760 Arnsberg 2-Oeventrop. Zur Zeit gilt die Preisliste Nr. 8 vom 1.1.1991.

Die Verwendung von Anzeigenlayouts, Mitteilungen etc. durch andere als den Herausgeber ist - auch auszugsweise - nur mit Genehmigung desselben zulässig.

K+S TEXTILPFLEGE GmbH
Oberhemden u. Kitteldienst
Wäscherei und Heißmangel
Teppich- u. Polsterreinigung
Hol- und Bringedienst
Tel. 02931/22182 Änderungsschneiderei
Arnsberg 2, Gutenbergplatz 32, Durchgehend geöffnet

Autoservice Oeventrop
KFZ-Meisterbetrieb Thomas Diehl



- Reparaturen jeder Art und
- Ersatzteillager gut sortiert, für alle gängigen Autotypen
- Reifenservice Aufziehen und auswuchten auf neuesten Maschinen
- An- und Verkauf von Gebrauchtwagen
- Unfallinstandsetzung
- DEKRA jeden Dienstag im Hause.

Inspektion • DEKRA • ASU • Auspuffdienst • Bremsen • Stoßdämpfer
Autoservice Oeventrop • Thomas Diehl • Oeventrop • Im Neyl 30 • Tel. 0 29 37 / 10 22
Einfahrt neben der Westfalen-Tankstelle, ehemals Fiat Koch

Herkules Pegasus
Da.- od. He.-Leichtlaufrad, 28", 5-Gang Nabenschaltung m. Rücktritt, Trommelbremse vorn od. 6-Gang Rasterschaltung, Trommelbremse vorn u. hinten nur **799,–**
FAHRRÄDER-MOTORRÄDER
WIERLEUKER
3x in Arnsberg
Bruchhausener Str. 67 • Tel.: 46 76
Apothekerstr. 10 • Tel.: 2 29 60
Clem.-August-Str. 41 • Tel.: 1 40 49

Schule macht Spaß Schule macht Spaß

Schule macht Spaß mit . . .
den richtigen Heften,
den passenden Schreibgeräten,
dem perfekten Zeichenmaterial,
den bunten Schnellheftern,
den farbenfrohen Ringbüchern,
und den vielen guten Schulartikeln
aus dem Fachgeschäft.
Fragen Sie nach unseren Sonderangeboten!
Walter Röhrig
Gutenbergplatz 58 · 5760 Arnsberg 2 · Tel. 02931-14942
Schule macht Spaß Schule macht Spaß
Schule macht Spaß Schule macht Spaß

Service rund ums Auto!
KFZ-Meisterbetrieb
Friedh. Steinke
Am Bahnhof 6
5760 Arnsberg 2-
OEVENTROP
Tel. 02937-6496

Eickelmann & Sohn
Container-Dienst
Holz- und Späne-Großhandel
Recycling
Spedition - Güternah- und Fernverkehr
5778 Meschede
Auf'm Brinke 9 · Telefon (02 91) 60 31 und (0 29 03) 3 61

Stieglitz
An- und Verkauf
von Unfall- und
Gebrauchtfahrzeugen
Jahreswagen aller Fabrikate
Unfallreparaturen
Autohandel GmbH
Dieselstr. 1 · 5760 Arnsberg 2
Telefon (02931) 77190

Bosch-Mobiltelefone C-Netz
Ein zuverlässiger Begleiter
CarTel
PorTel

C-Netzkarten-Sofortausgabe
Beratung
Einbau
Service
Partner der Telekom
BOSCH DIENST
Schmucker
Cäcilienstr. 1 · 5760 Arnsberg 1
Tel. 02932/31320 + 35997

Zum Schulanfang . . .
moll
. . . Moll Mitwachs-Schreibtische – weil Kinder wachsen.
- höhenverstellbare Tische mit verstellbarer Arbeitsplatte
- funktionelles Zubehör
- höhenverstellbare Stühle

So sitzt Ihr Kind immer richtig!

HKM
Möbelhof GmbH
Clemens-August-Straße 95
Telefon (02931) 2020
5760 Alt-Arnsberg
Inhaber Th. Blume u. W. Kneer

Nr. 7 42. Jahrgang 5. September 1991 An alle Haushaltungen!



ARNSBERGER POST

Das älteste, kostenlos verteilte Anzeigenblatt der Bundesrepublik Deutschland

Sehr geehrte Arnsbergerinnen und Arnsberger,

im Jahre 1816 hat die Preußische Regierung die Stadt Arnsberg zum Sitz der Bezirksregierung bestimmt. Der Regierungsbezirk Arnsberg ist mit 6.000 qm der flächengrößte Bezirk in Nordrhein-Westfalen. Über 3,6 Millionen Menschen leben in dieser Region.

Es hat immer wieder Diskussionen gegeben, den Regierungssitz zu verlegen oder die Grenzen des Regierungsbezirkes zu verändern. Auch die grundsätzliche Existenzberechtigung der Behörde als Mittlerin zwischen Landesregierung und Kommunen wurde angezweifelt. Diese Diskussion halte ich nicht für gerechtfertigt. Die Bezirkregierung hat sich sehr bewährt. Sie bündelt alle landesspezifischen Aufgaben. Durch sie wird zudem die kommunale Selbstverwaltung außerordentlich gestützt.

Die Stadt Arnsberg wird durch die Bezirksregierung sehr geprägt. So sind viele Arnsberginnen und Arnsberger unter den 1.400 Beschäftigten der Bezirkregierung. Einige sind zugezogen und haben es - dessen bin ich sicher - nicht bereut.



Dieser Raum mit seinen Industrie- und Gewerbebetrieben, mit seinem erfolgreichen Wirtschaftsleben auf der einen Seite und den vielfältigen Freizeitmöglichkeiten, den zusammenhängenden unberührten Landschaften auf der anderen ist an Attraktivität kaum zu überbieten.

Auch künftig wird es in beim Regierungsbezirk Arnsberg in seiner jetzigen Form bleiben - da bin ich ganz sicher.

Ich möchte bei dieser Gelegenheit Sie alle einladen, ein wenig das "175jährige" der Bezirkregierung mitzufeiern.

Dazu öffnet die Behörde am 7. September 1991, ab 10.00 Uhr ihre Türen. Zahlreiche Informationen und Aktionen sollen die Aufgaben dieser Verwaltung verdeutlichen. Für das leibliche Wohl und die Unterhaltung ist selbstverständlich auch gesorgt.

Ich würde mich freuen, wenn Sie der Einladung zum "Tag der offenen Tür" folgen würden.

Dr.-Ing. RAGILT BERVE
Regierungspräsidentin

Grußwort der Stadt Arnsberg

In diesem Jahr feiert die Behörde des Regierungspräsidenten Arnsberg ihr 175jähriges Bestehen.

Das ist ein Grund zur Freude, auch für die Stadt Arnsberg und alle ihre Einwohnerinnen und Einwohner. Denn mit dem Sitz des Regierungspräsidenten wurde unsere Stadt auch Sitz weiterer Behörden, Gerichte und Organisationen. Dadurch konnte sich unsere Stadt zum Verwaltungszentrum entwickeln, das es heute darstellt.

Dank gebührt nach wie vor dem Mann, der den preußischen König und die preußische Regierung bewogen hat, die Behörde des Regierungspräsidenten in Arnsberg zu errichten, nämlich dem ersten Oberpräsidenten der Provinz Westfalen, Freiherr von Vincke.

Dankbar sind wir auch allen, die sich um ein gutes Verhältnis zwischen Regierungspräsident und Stadt bemüht haben.

Von Herzen gratulieren wir Frau Regierungspräsidentin Dr. Berve und allen ihren Mitarbeiterinnen und Mitarbeitern zum Jubiläum.

Möge der Regierung in Arnsberg ein lange Zukunft zum Wohle des Regierungsbezirkes und auch zum Wohle der Stadt Arnsberg beschieden sein.

Ihre

ALEX PAUST
Bürgermeister

Dr. GÜNTER CRONAU
Stadtdirektor

Franz Datentechnik Goldstar- u. TDT-Fachhandel
EDV-Systeme, Zubehör, Software, Branchenlösungen für das Bau-Handwerk
Einzelhandelsbetriebe, Anwaltskanzleien, Arztpraxen.
5760 Arnsberg 2 - Schloßstraße 18 - Telefon 02931/4832 - btx 029314832

5760 Arnsberg 2
Ruhrstr. 70-72 (B 7/229)
Fernruf (02931) 8080
Hoevel
AUDI
5778 Meschede
Im Schwarzen Bruch 39
Fernruf (0291) 4700

175 Jahre Bezirksregierung,
aus der Sicht eines Bürgers - von KLEMENS PRÖPPER

Vor fast 200 Jahren (1802) gab es in der Geschichte des Landes der 1000 Berge einen gewaltigen Ruck. Hessisches Militär rückte in Arnsberg ein und nahm in dem noch nicht fertiggestellten neuen Gebäude, das ein Zuchthaus werden sollte, "Alte Regierung") Quartier. Noch heute ist dort verdeckt über dem Portal zu entziffern:
"ZUR UNTERDRÜCKUNG DES MÜSSIGGANGES UND ZUR ERWECKUNG DES FLEISSES AUFERBAUET..."
Die Hessen haben das Bauwerk für sich genutzt. Sie wollten für "ewige Zeiten" hier bleiben. Aber es kam dann doch anders.

Hessische Regierung

Dazu schrieb Gymnasial-Professor (Freiheitskämpfer) Ignatz Pieler 1869, (Geschichte Arnsbergs / Verlag Schilgen): " . . . Die Hessische Regierung ... hatte dem Schlendrian ... von Ritterschaft und Städten ein Ende gemacht, ... die Hindernisse der Niederlassung von Nichtkatholiken beseitig ... auch den Juden die Aufnahme in die Stadt erlaubt....
Und unser Féaux sagt dazu (S. 512): "Man begann Kunststraßen zu bauen, länderverknüpfende Wege. Durch liberale Gesetze, welche den Grund ihrer Fortdauer in sich trugen, wurden gewisse Steuerfreiheiten aufgehoben ... und die Kolonat-Güter des Bauernstandes durch Aufhebung der Leibeigenschaften den Eigentümern belassen.
Indessen hatte die Ouvertüre zur Riesenoper "Arnsberg und die Preußen" beim Länderverteilen des Wiener Kongresses längst erste Töne angestimmt. Dort agierten zunächst erst einmal die Diplomaten des Parketts.
Genüsse und Luxus drängten sich im eintönigen Wechsel als "glitzerndes Treiben" mit unmoralischen Grundzügen; jeder suchte für sich so viel wie möglich herauszuschlagen. Fürst Metternich trieb ein intrigantes Spiel. Deutschland sollte zersplittert bleiben (Ullstein, Weltgeschichte, 1905). Das Schwergewicht entglitt den offiziellen Verhandlungen, wogegen Sonderbesprechungen entscheidend wurden.



Freiherr von Vincke

In Arnsberg rätselte man, weil sogar von Hamm als Regierungssitz gemunkelt wurde. So beauftragte man den angesehenen Arnsberger Kaufmann Arens, sich nach Münster zu begeben, um Arnsbergs Bitten und Wünsche mündlich vorzubringen. Ein höchst teurer "reitender Bote" (Estfette) wurde nach Berlin entsandt. Man hatte sich nicht umsonst bemüht.

Freiherr von Vincke

Zu jener Zeit wurde der Freiherr von Vincke für die Geschichte und Geschicke des Landes und der Stadt von überragender Bedeutung. Er war schon einmal, gelegentlich einer Dienstreise in die Grafschaft Mark zu einem Abstecher nach Arnsberg gekommen. Und er fand den Ort - so soll es in seinem Notizbuch gestanden haben - "entzückend schön". Und er hegte den Wunsch, das alte Herzogthum Westphalen" bald seinem Gouvernement einverleiben zu können. Der König hatte ihn nämlich inzwischen zum Oberpräsidenten von Westfalen in Münster gemacht, obwohl von Vincke lieber (nur) ein Regierungspräsident von Arnsberg geworden wäre. Aber daraus wurde nichts.
Den Arnsbergern fiel ein Stein vom Herzen, denn von Vincke war es ja, der sehr energisch vorgebracht hatte, daß das Herzogtum Westfalen mit Arnsberg möglichst bald von Preußen in Besitz genommen werden würde. Es kam, wie erhofft, und im Intelligenzblatt vom 6.7.1816 las man vom ". . . denkwürdigsten Tag in der Geschichte unseres Herzogtums. An ihm wurde uns das Glück zu Theil ... im Namen ... Königs von ... in den Schutz des erhabenen Herrschers aufgenommen zu werden . . ."

Hohe Repräsentanten

Erster Präsident der Regierung war Friedrich von Bernuth (1816-1825), dem Arnsberg im guten Angedenken eine Straße gewidmet hat. Er wohnte während seiner Zeit im geräumigen "Landsberger Hof", der später Königliches Hofgericht wurde, ehe dieses als Oberlandesgericht einen eigenen Bau am Brückenplatz (1840) beziehen konnte.
Im Landsberger Hof empfing von Bernuth auch den allerhöchsten Besuch des preußischen Kronprinzen, der bei ihm Quartier nahm und während einer Besichtigung auf dem Klosterberg Eichholz, hoch auf dem Wi[illegible] Stein den bekannten Spruch tat: "Hier ist ein schönes Stückchen Erde!"
Präsident von Bernuth bemühte sich sehr um das Eichholz, und auf seine Veranlassung schickte von Vincke einen Gärtner. Die Regierung aber ernannte eigens eine



Regierungspräs. von Bernuth

K+S TEXTILPFLEGE GmbH
Oberhemden u. Kitteldienst
Wäscherei und Heißmangel
Teppich- u. Polsterreinigung
Hol- und Bringedienst
Tel. 02931/22182 Änderungsschneiderei
Arnsberg 2, Gutenbergplatz 32, Durchgehend geöffnet

Eickelmann & Sohn
Container-Dienst
Holz- und Späne-Großhandel
Recycling
Spedition - Güternah- und Fernverkehr
5778 Meschede
Auf'm Brinke 9 · Telefon (02 91) 60 31 und (0 29 03) 3 61

Nutzen Sie unsere Vorteile
Tanken Sie mit Kreditkarte
Keine monatlichen Gebühren
Keine Vorauszahlungen
Verkehrsgünstige Lage
B. Grüne & Sohn
Arnsberg · Tel. 02931/10735
GRÜNE
Mineralöle

Gothaer

Ein Name für
modernen und preiswerten
Versicherungsschutz,
schnelle Schadenregulierung
und kundennahen
Vertreterservice

Geschäftsstellen
überall in Deutschland

Gothaer
Versicherungsbank VVaG

Filialdirektion
Brückenplatz 4
5760 Arnsberg 2
Telefon (0 29 31) 18 91

VEW SICHERHEIT UND ENERGIE



Strom
bringt
Sicherheit

Im Interesse unserer Sicherheit ist Strom unverzichtbar: Verkehrsleitsysteme, medizinische Einrichtungen, Polizei oder Feuerwehr – alle brauchen Strom. Mit weitreichenden Planungen und hohen Investitionen garantieren wir eine sichere Versorgung. Rund um die Uhr.

Partner für Energie

VEW AG · Bezirksdirektion Arnsberg
Hellefelder Straße 8 · 5760 Arnsberg 2
Tel. (0 29 31) 8 40

VEW

TRILUX



Durch Innovation und Qualität zum Erfolg

Mehr als 75 Jahre Erfahrung in Entwicklung und Fertigung von technischen Leuchten führten zu dem anerkannten Qualitätsstandard von TRILUX-Produkten und machten TRILUX zu einem führenden Unternehmen der Beleuchtungstechnik in Europa. Durch innovative Produktentwicklung auf dem Gebiet der Innen- und Außenleuchten sowie im Bereich der Installationssysteme für die Hospitaltechnik sicherte sich TRILUX technologischen Vorsprung, Ausgangspunkt und Garant für eine hervorragende Marktposition.

TRILUX-LENZE GmbH + Co KG
D-5760 Arnsberg 1
Stadtteil Hüsten
Telefon 0 29 32/3 01-0
Telefax 0 29 32/30 13 75

Eichholz-Kommission zur Pflege der "Spaziergänge des Naturparkes Eichholz. Über Präsident von Bernuth berichtete Fritz Schumacher (Redakteur) 1966 im Centräler, daß dieser noch einige Jahre - bis zur Pensionierung 1826 - in Arnsberg wohnte, und 1831 in Düsseldorf starb.

Bindungen

Am 16.7.1824 gab es in Arnsberg eine große Hochzeit, nämlich die des Bernuth-Sohnes Emil August von Bernuth mit der Tochter Louise des Regierungsvizepräsidenten von Porbeck.
Der 1766 in Marburg geborene Vizepräsident kam schon im Jahre 1817 von Aachen nach Arnsberg. Und er schrieb:" Hierhin bin ich mit der Hoffnung gekommen, hier zu leben und zu sterben, und noch segne ich das Schicksal, welches mich hierher geführt hat. Es ist allerdings wahr" so hieß es weiter "es gibt keine Konzerte, Kommödien, brillante Gesellschaften, Putzläden, es gibt nicht einmal nur halb so bequeme Wohnungen, ... das was auch die genügsamste Familie zu den Lebensbedürfnissen fordert." Doch frohlockend heißt es dann doch weiter: "Und doch kann ich versichern, daß meine Frau und meine Tochter recht vergnügt sind und den Tausch noch nicht einen Augenblick bereut haben."

Neues Leben

In der alten geruhsamen Stadt erwachte ein völlig neues Leben mit dem nach Arnsberg befohlenen "Heer von Beamten" der neuen preußischen Regierung und weiterer Staatsbehörden. Diese aber mußten mit ihren Familien wo sie unter den schroff denkenden Ureinwohnern Obdach finden sollten: "Es stand aber zur günstigen Abhilfe das große alte Friedhofsgelände des Klosters Wedinghausen für Baustellen zur Verfügung". König Friedrich Wilhelm III. bewilligte erhebliche Bauhilfegelder aus staatlichen Mitteln. Bei solch günstiger Bauförderung fanden sich alsbald tüchtige Baufachleute und geschickte Handwerker in Arnsberg ein, die hier gute Arbeit fanden. So weisen die damals von hessischen und preußischen Geometern angelegten Pläne die Namen bedeutsamer Meister ihres Faches auf, z.B. den Bauinspektor Wulff (aus Menden), den Kataster-Direktor Emmerich (aus dem hessischen Groß-Umstadt). Aus Kamen war der "Lehrer der Architekten" Friedrich Hunzicker (Hunziger) dessen Vater aus der Schweiz stammte. Hunziger arbeitete geschickt, legte eine eigene Ziegelei an, erwarb mehrere Steinbrüche, kaufte am Hellefelder Weg Wiesen und Weiden und baute sich dort ein Haus (Teutenburg).
Weitere geschickte Männer der ersten Aufbaustunde waren Maurermeister Matthias Erhard sowie Tischlermeister Heinrich Edelbrock (Edelbroich) ebenfalls aus Kamen. Aus Oeventrop war Baumeister und Zimmermann Franz Reuter (Reiter). Sie bauten - die Bauhilfsgelder nutzend - die ersten Häuser der Berliner Straße: (ab 1820 Königstraße). Immerhin konnten die preußischen Familien - die selber nicht "bauen" wollten oder konnten - als Mieter einziehen und ggf: später diese Häuser gar käuflich erwerben.
Zwischen Altstadt und Eichholz wuchs ein völlig neuer Stadtteil mit Stil-Elementen preußischen Klassizismus und der preußischen Entwicklung. Wesentlich war der Einfluß des Berliner Baumeisters Karl Friedrich Schinkel.
Zu dieser Zeit wurde auch ein repräsentatives großes Gebäude an der "Twiete" errichtet, das an der Vorderfront in goldenen Lettern die Aufschrift "CASINO" trug. Es hatte ein unteres Stockwerk - mit Gesellschaftsräumen, Billardzimmer und Lese-Raum - nebst Kastellan-Wohnung, und im oberen Stockwerk befanden sich Säle. Ein schöner Garten mit Aussicht ins Ruhrtal - sowie eine Kegelbahn waren für gemeinsame Kurzweil.
Die Initiative zu diesem Gesellschaftshaus, so berichtet Féaux wird dem weitblickenden und tatkräftigen Regierungspräsidenten von Bernuth zugeschrieben, der zudem die besondere Billigung und Förderung durch den Oberpräsidenten von Vincke besaß, welcher auch zu den Stiftern der später gegründeten Casino-Gesellschaft gehörte.

Bremsen

Für die Errichtung des Casinos war ein Bauausschuß gegründet worden; dieser aber wollte - wie es so oft geht - hier "hott", da "hüh". - Es war Sand im Getriebe! - Deshalb entschloß man sich, dem Bauinspektor Wulff (aus alter Mendener Bürgermeisterfamilie) der "schon viel für den Bau getan hatte", förmlich die weitere Leitung anzutragen. Unter Vorbehalt, daß nunmehr nur noch von ihm Anweisungen zum Bau erteilt werden könnten, willigte Friedrich Wulff ein. (Er war der Vater des später so verdienstvollen Arnsberger Bürgermeisters Wilhelm Wulff). Das Casino wurde am 1.11.1820 eingeweiht (Féaux, Casinogesellschaft b. Grote). Der tüchtige Baumeister hatte übrigens schon 1820 einen Straßenplan gefertigt. Auch der Aufbauplan für das abgebrannte Neheim (1807) stammt von ihm. Das Bauförderungsangebot des Königs nahm er geschickt wahr und baute sein eigenes Haus an der Chaussee (Jägerstraße, später Knothe, Leiferts Festsäle).

Dienstwohnung Klosterstraße

Zur gleichen Zeit (um 1820) b[illegible] Unternehmer Reuter (Zimmermeister Reiter) mit Baufördermitteln ein besonderes Haus an der Klosterstraße (Nr. 4). Es wurde erst später erheblich erweitert, ausgebaut und vom Staat käuflich erworben, um fortan eine Dienstwohnung des Regierungspräsidenten zu sein. Hier wohnte eine Reihe der hohen Repräsentanten, die zumeist mit den Arnsbergern freundlichen Kontakt pflegten. Vor der mittleren Fenstertür des Hauses befand sich damals eine breit ausladende Freitreppe, auf welcher mancher Präsident aufmerksame Ehrungen durch das Volk, Fackelzüge, Ovationen zu besonderen Anlässen und Gelegenheiten entgegennahm.
Zuerst wohnte hier Regierungspräsident Georg Wilhelm Ke[illegible]r (1836-1845) Er war sehr beliebt, machte sich um viele Neuerungen und Verbesserungen in Arnsberg verdient und schrieb damals, wie Pfau (S. 571) berichtet:
"... Es ist in der Tat entzückend schön in dieser Jahreszeit in Arnsberg und absonderlich in unserer Wohnung, in welcher man den Park Eichholz mit seinem herrlichen Wald, seinen malerischen Aussichten, die Wiesen, das Badehaus unten an der Ruhr, alles dies

ZUM EISKAUFEN



Abb.: DAIHATSU FEROZA EL Cabrio
Leichtmetallfelgen gegen Aufpreis

UND EISLAUFEN



Abb.: DAIHATSU FEROZA EL Cabrio
Leichtmetallfelgen Dachgepäckträger
und Winterpaket gegen Aufpreis

FEROZA CABRIO.
GRENZENLOSES VERGNÜGEN. DAS GANZE JAHR.

Die ganz heiße Cabrio-Faszination für Frischluft-Fans. Das pure Off- und On-Road-Vergnügen auf sportlicher Basis: 1,6 l Vierzylinder mit 70 kW (95 PS), 16-Ventiltechnik, elektronische Einspritzung und zuschaltbarer Allradantrieb. DAIHATSU FEROZA EL Cabrio

Das maßgeschneiderte Hardtop macht Ihr FEROZA Cabrio zum Ganzjahreswagen. Mit der Perfektion und dem Design eines rundum passenden Original-Zubehörs. Winterpaket: Hardtop inkl. heizbarer Heckscheibe und Scheibenwischer.

Autohaus Toch
Hammerweide 24 · Telefon 02931/4129
5760 Arnsberg 2

DAIHATSU

TELEFUNKENPARTNER

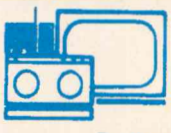

TV · HiFi · Video
Theo Kramer
Radio- und Fernsehtechniker-Meister
☎ 0 29 31 / 1 05 05
5760 ARNSBERG 2 · Henzestraße 6

Fleisch und Wurst von Martin Wirth

Berner Rolle (Schweinerollbraten m. Käse u. Schinken gef.)	1 kg	12,98
Schlemmerpfanne küchenfertig	100 g	1,38
fr. Bratwurst	100 g	0,98
Schinkenwurst a. Stck.	100 g	1,38
Dauerwurst 4fach sortiert	100 g	2,48
Fleischsalat eigene Herstellung	100 g	0,98

Wir braten und grillen für Sie!

Jeden Donnerstag:

Kesselfrische Fleischwurst

Fleischerei

5760 ARNSBERG 2
Clemens-August-Straße 37 · Telefon 14741



Samstag, 2.9., sind wir von 9-16 Uhr für Sie da!

Schuh Prange
Arnsberg 2 · Steinweg

SCHENK
BAUUNTERNEHMUNG
GmbH & Co. KG
Hammerweide 31-33 · ☎ 02931/8907-0
5760 ARNSBERG 2

Hilfe im Trauerfall

KLUTE
Bestattungen

OEVENTROP
Zum Osterfeld 20
Tel. 02937-6153
FREIENOHL
B 7 - Tel. 02903-7724

Bosch-Mobiltelefone

Bosch CarTel – Mobiltelefone





Fürs Auto ... und mehr
Beratung · Einbau · Service
durch den Fachmann
Sofortausgabe von Berechtigungskarten

BOSCH DIENST

Hechler & Schütz
5760 Arnsberg 2
Niedereimerfeld 9 - Tel. 02931-77370

NEUES

bei Cruse!
Hochwertige Marken wie

CAMEL COLLECTION
MÄRZ MÜNCHEN
gardeur

MODE CRUSE
Das Haus der Markenmode

Arnsberg 2 - Zur Feldmühle 21-23

als ein unmittelbares Zubehör seiner Wände betrachten und genießen kann". Er verwandelte allmählich diesen Wald in einen englischen Park.
Mit den gerügten Entbehrungen hat sich Keßler auch bald befreundet.

Hirchberger Tor im Stadtbild

Als 1824 die Regierung eine Umfrage nach erhaltenswerten Baudenkmälern hielt, machte der erste Landrat des Kreises Arnsberg auf das fast verfallene Eingangstor des 1723 von Schlaun erbauten Jagd- und Lustschlosses zu Hirschberg im Arnsberger Wald aufmerksam. Das hatte in der hessischen Besatzungszeit argen Schaden genommen und drohte völlig zu zerfallen. Die beschlossene "Übersetzung nach Arnsberg" verursachte aber Wiederaufbaukosten. Die Regierung übernahm 56 Taler, von Vincke 25 Taler, Regierungspräsident von Bernuth 10 Goldstücke, schließlich sickerte es nur noch und man überlegte, wohin man das gute Stück setzen wolle. Man einigte sich dann endlich auf den Durchgang zum Eichholz, wo man eine Pförtner-Wohnung des Klosters abriß, die man verkaufen durfte und so weitere 269 Taler hereinbekam. Schließlich "stand" das Tor wie geplant. Das Volk war begeistert und der Bildhauer Imhoff aus Köln mußte das Kunstwerk noch einmal gründlich "überholen".

Auferstehungskirche

Beim neuen Leben in Arnsberg entstand auch die "erste evangelische Gemeinde des Sauerlandes", die aber noch kein Gotteshaus besaß. Da stellte der katholische Konsistorialrat Adolf Sauer seinem evangelischen Amtsbruder, Konsistorialrat Ferdinand Hasenclever, die Stadtkapelle am Glokkenturm, Tempel genannt, zur Mitbenutzung zur Verfügung, bis endlich 1825 die neue evangelische Kirche am Neumarkt - die Auferstehungskirche - eingeweiht werden konnte. Baueister Ritter hatte (nach eigenem Bekunden) "maßgeblich" an der Kirche mitgearbeitet.
Namhafte Persönlichkeiten der erweiterten Stadt waren Mitglieder des Presbyteriums, wie z. B. Landrentmeister von der Marck, Kataster-Direktor Emmerich, Regierungsrat Engelmann und Landbauinspektor Joh. Friedrich Ritter. Ihnen ist es zu verdanken, daß ab 1831 auch eine Schule für die evangelischen Kinder (in der Prälaturstraße) zur Verfügung stand.

HESSE
Dach - Wand Abdichtung
Tel. 02931/4046
● Sanierungen ● Umdeckungen ● Reparaturen
● Vollwärmeschutz Dach und Wand
● Kunstharzbeschichtungen ● Containerservice
● Bauklempnerei
Dachdeckermeister WILLY HESSE
Dammstraße 3-7 · 5760 Arnsberg 2

Bürgertum

Bei allem Erwähnung Wirken in der Stadt wuchs auch die Lust, gesellig zu sein und gesellig zu leben. Im großen Beamten-Casino und im imposanten neuen "Gasthof zum König von Preußen" am Neuen Markt (später Hotel Husemann) herrschte mittlerweile reges Lebe und Treiben. Ein gastliches Angebot gab es auch am Alten-Markt, wo 1833 neben dem Glockenturm Wilhelm Reusch eine Bäckerei mit Gastwirtschaft eröffnete, die bald beliebter Treffpunkt geselliger Bürger und Gründungslokal mancher honoriger Arnsberger Vereine werden sollte. Der Volksmund nannte diese Stätte bald "Die Krim". Gleich nebenan, im unmittelbaren Bannkreis des Maximilian-Brunnens ließ Gastwirt Heinrich Edelbrock (Edelbroich - heute "Raths Bauer") ... die alte bäuerliche Tenne samt Toreinfahrt zu Fremdenzimmern ausgestalten. Auf der Soester Straße (an der Eselstraße/Bergstraße) erweiterte Gastwirt Eduard Höynck die Reihe der Bierbänke am offenen Kamin, wo Gäste ihr Arnsberger Löwenbräu, angewärmt in Holzkrügen (Kräusgen) behaglich tranken.

Bedienstete und Adressen

Am Alten Markt druckte H.F.Grote seit 1820 einen "Gemeinnützigen Haus und Adreßkalender f.d. Bezirk der Königlichen Regierung zu Arnsberg". Er enthält auch 1825 Angaben über Grenzen, Flächeninhalt, Volksmenge, Viehbestand und öffentliche Häuser des Bezirks, insbesondere aber Namen des gesamten Bezirkes fern und nah, angefangen vom hohen Präsidenten bis zum "Schultheiß" in entlegendsten Orten. Zum Arnsberger Präsidium gehörten damals:
von Bernuth, Chefpräsident, Ritter des Rothen Adler-Ordens III. Klasse, Kommandeur des niederländischen Löwen-Ordens
von Porbeck, Vice-Präsident, Direktor der 1. Abteilung, Ritter des niederländischen Löwen-Ordens III. Klasse,
Krug von Nidda, Direktor der II. Abteilung. Ferner wird genannt:
von Scharzkoppen, Oberforstmeister.
Unter Collegium" Ehren-Mitglied" werden genannt: Freiherr von Weichs zur Wenne, Geheimer Regierungs-Rath zu Arnsberg, und Wiethaus, Regierungsrath, Landrath zu Hamm.
Bei den "Rierungsräthen werden erwähnt: Liebrecht, Dach, von Ulmstein, Dr. Stoll, Sauer (Consistorial-Rath), D'Alquen, Esser, Arndts, Clemens, Hasenklever (Consistorial-Rath), Delius, Engelmann , Pescatore und andere.
Es ist eine interessante Reihe von Namen, die auch heute noch in Arnsberg bekannt sind. Neben dem Kataster-Wesen mancherorts werden die wichtigen Justiz-Behörden, Bergämter, u.a. erwähnt.

Schriften

Zum Thema "Der Regierungspräsident - seine Geschichte - sein[e] Aufgaben seine Arbeit gab 19[..] Regierungspräsident Ernst Schlensker eine informative Schrift (40 Seiten) heraus. Es war wohl die erste Veröffentlichung dieser Art. Ihr folgte 1983 eine weitere etwa 115 Seiten umfassende, sehr lobenswerte Arbeit unter dem Thema "Die Regierung Arnsberg und ihre Stadt" (von Regierungsdirektor a.D. Heinz Kaufung.) Sie trägt den Vermerk "2. erweiterte Auflage: 750 Jahre Stadt Arnsberg und enthält höchst Wissensertes mit Graphiken, Porträts der Regierungspräsidenten und sonstigen Darstellungen.
Manche Namen aus alter und älterer Zeit klingen heute noch auf in überlieferter Erinnerung. Unsere Altvorderen wußten gar manches von den "hohen Herren" zu erzählen. Präsident Heinrich Wilhelm von Holzbrink 1863-187[..] wurde wegen seiner leutseligen Art einfach "Onkel Holzbrink" genannt. Und man berichtet vom Wortgeplänkel der beiden Herren, Präsident Alfred von Rosen mit dem Landrat von Lilien im Casino, wo diese gemütlich zusammensaßen: "Was machen Ihre Lilien?" fragte der Präsident den Landrat, der daheim acht Töchter hatte . Darauf konterte der Landrat flott:" Dasselbe, wie Ihre Rosen! Der hatte nämlich zuhause auch vier unverheiratete Töchter.

Festhalle & Menueservice
Küchenmeister Hans-Dietmar Wosberg
* Ihr Fachmann für gepflegte Gastronomie *
Ehmsenstraße 72 · Telefon 02931-3919 oder 10138
5760 ARNSBERG 2

KV 2

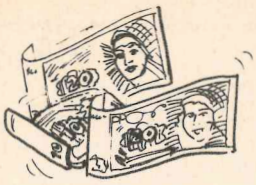

Das beste ist: eine gute Versicherung.

Eine Krankenhaus-Tagegeldversicherung kann manchmal viel wert sein. Ist es schon unangenehm sich überhaupt im Krankenhaus aufhalten zu müssen, sollte man sich diese Zeit so angenehm wie möglich gestalten. Eine Krankenhaus-Tagegeldversicherung kann wesentlich dazu beitragen.

Sprechen Sie doch mal mit uns!

SIGNAL VERSICHERUNGEN

Ihr Berater für Arnsberg u. Oeventrop
MALTE SINNING
Auf der Alm 58 - Tel. 16294
5760 Arnsberg 2

Im C-Netz für's D-Netz gerüstet.

Telecar CD. Das Komfort-Funktelefon.

Leicht umrüstbar aufs kommende D-Netz, kommunizieren Sie mit und ohne Auto. Voller Perfektion: exzellente Sprachqualität, Freihörsprecheinrichtung, sprachgesteuertes Gedächtnis, das auf Ihr Wort wählt.



Profis für Auswahl, Beratung, Service

comtec GmbH
Ges. für Communicationstechnik

Telefon (0231) 147091/92
Gutenbergstraße 73-77, 4600 Dortmund 1
Fax (0231) 142669

AEG

mazda
Ihr Händler im HSK in Meschede-Freienohl
AUTO SCHMIDT
Tel. 0 29 37/65 52
5778 Meschede-Freienohl
Gewerbegebiet Brumlingsen

Audio · Video

tele-dienst piwinski
Anerkannter High-Fidelity Fachhändler dhfi
Clemens-August-Str. 55 · Arnsberg 2 · Tel. 0 29 31/10 27 7

Wir machen den Weg frei

Marktchancen nutzen

Wenn Investitionen anstehen, beginnt die Suche nach der vorteilhaftesten Finanzierung. Die schneidern wir Ihnen nach Maß. Dabei ist uns kein Finanzierungswunsch zu groß, denn uns zur Seite steht unsere Zentralbank. Damit Sie frei sind für die Chancen des Marktes.

Wir bieten mehr als Geld und Zinsen.

Volksbanken - Spar- und Darlehnskassen

im Hochsauerlandkreis



Katholischer Konsistorialrat Friedrich Sauer



Evangelischer Konsistorialrat Ferdinand Hasenklever

Erste Landkarte

Eine erste Landkarte des Regierungsbezirkes gab es schon 1835 beim Buchhändler Ritter in Arnsberg. Format 17 x 24 cm, auf Leinen, mit dem Hinweis: "nach Eckhardt, Emmerich u.A.; Lith. v.O.C.Apelt, Leipzig".

Portal

Gar manche Geschichte und manches Geschick kam und ging über die hohen Aufgangtreppen zum Regierungsgebäude. Über dem Portal wechselten Inschriften und Wappen. Aus der ältesten Zeitung von 1830 (Tangermann) ist die stolze Aufschrift "Königliche Regierung" erkennbar. Später prangte darüber das Königlich Preußische Wappen (Krone, schwarzer Adler, mit den Wappen der Preußischen Provinzen seitlich mit Keulen zwei Herkules-Figuren). Ein riesiger Preußischer Adler aus Eisenblech, der auf dem Dachboden des Sauerland-Museums lagert, war möglicherweise ein weiterer Schmuck über der Eingangspforte, die nunmehr - Beginn des Kaiserreiches 1871) den schwarzen Reichsadler mit goldenen Fängen und darüber die lapidare Inschrift "Regierung" zeigt. Der Adler allerdings schaut - entgegen sonst. üblicher Darstellung - (vom Betrachter gesehen) nach rechts, so wie auch der große Adler auf dem Kriegerdenkmal von 1870/71 ebenfalls nach rechts (nach Westen? nach Frankreich?) schaut.

Märzrevolution

Nach dem befähigten Regierungspräsidenten Kessler wurde Heinr. Friedr. August, Graf von Itzenplitz, als neuer Regierungspräsident - bisher in Posen - nach Arnsberg berufen (1845-1848). Als jedoch die Revoltions-Unruhen das Land verunsicherten, bat er um Entlassung aus dem Staatsdienst. Man berief Heinrich Alb. Moritz von Bardeleben als Nachfolger kommissarisch auf den hohen Posten (1848-1849). Zu seiner Zeit kam es besonders im benachbarten Iserlohn zu schweren Ausschreitungen mit Blutvergießen. Man verjagte dort die Behörden. Da von Bardeleben nicht genügend und energisch durchgriff, kam es bald zu seiner Ablösung. Auch der nächste Präsident, Karl von Bodelschwingh waltete in Arnsberg nicht sehr lange seines Amtes (1849-1851), denn er wurde "Konservatives Mitglied des preußischen Abgeordnetenhauses und später preußischer Finanzminister, der 1866 zurücktrat, nachdem er die Verantwortung für die Beschaffung von Geldmitteln zum Krieg nicht übernehmen wollte.

Sein Bruder, Ernst von Bodelschwingh, als Kämpfer bei den Freiheitskriegen durch Lungenschuß schwer verwundet, war u.a. später als Assessor auch bei der Arnsberger Regierung tätig und stieg bis zum Staatsminister auf.

Das Revolutionsjahr 1848 warf ihn in seiner Stellung zurück.

Er war frohen treuen Sinnes. Unermüdlich und gewissenhaft war seine Tätigkeit (Schulte, Westf. Köpfe, Aschendorff 1963).

Ernst Moritz Arndt bezeichnete ihn als den bedeutendsten Charakter der Regierung. Ernst von Bodelschwingh aber wurde 1848 während der Revolutionszeiten beschimpft. Sogar Bismarck nannte den treuen Beamten "Hofjakobiner" (Er nahm das bald mit Bedauern zurück).

Bodelschwingh jedoch blieb nach wie vor von dem Willen beseelt, dem Staate zu dienen und übernahm 1852 weiter mit Titel und Rang eines Staatsministers den Posten als Regierungspräsident zu Arnsberg. Er starb während einer Dienstreise in das durch Mißernte in Not geratene Wittgensteiner Land am 18.Mai 1854 infolge seines Kriegsleidens im abgelegen alten Kloster Glindfeld (Staatliches Forstamt) bei Medebach.

Ein Ehrenbürger

Die längste Dienstzeit hatte damals - vor Präsident Max König (1919-1933, 13 Jahre) der hoch geehrte Regierungspräsident Wilhelm Jul. Reinhold Winzer (1889-1901); er war zuvor schon von 1870 bis 1878 Regierungsrat zu Arnsberg.

Féaux de Lacroix, Zeitgenosse Winzers, der ihn als "liebenswürdigen (für Arnsberg begeisterten) Präsidenten schildert, schrieb später, daß man "wieder einmal (über Winzers Kopf hinweg) die Regierung nach auswärts verlegen wollte und ein Oberrat mit anderen Städten Verhandlungen mit Zugeständnissen führte ...". Noch bevor aus diesem Grunde der hochgeschätzte Präsident und Bürger der Stadt seinen Abschied nahm, machten Arnsbergs Stadtväter am 22.2.1901 den 67jährigen zum Ehrenbürger. Die Vaterländ... Dichterin Johanna Baltz schrieb ihm zur großartigen Abschiedsfeier Gedichte.

Umzugspläne

Mit der aufblühenden Industrie, mit der Zunahme der Bevölkerung, mit der Zunahme vermehrter Staatsaufgaben nahm auch die Anzahl der Bedienstete zu. Seit Jahrzehnten drängten die Präsidenten auf Ausdehnungsmöglichkeiten. Es platzte alles mehr und mehr aus den Nähten. Man traf Vorbereitungen zu einem neuen weit größeren Gebäude, doch der erste Weltkrieg zerschlug alle Pläne und auch die neue Hoffnung derer, die jetzt gern die ganze Re-



Die Continentale
mehr als eine Versicherung

Mal angenommen,

Sie wollen wesentliche Lücken Ihrer gesetzlichen Krankenversicherung nach dem Gesundheits-Reformgesetz schließen.
Mit unserem Ergänzungstarif CE...

Geschäftsstelle Arnsberg: Hans-Dieter + Hans-Jürgen Mell
Auf der Alm 10 · 5760 Arnsberg 2 · Tel. (0 29 31) 37 52

COCKPIT

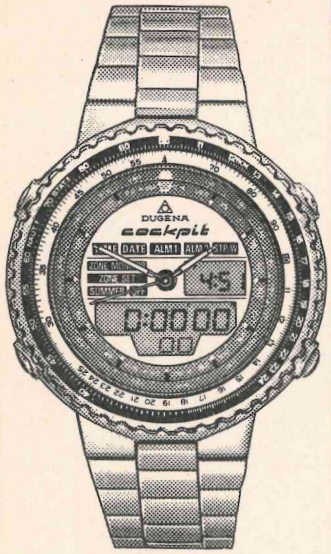

DUGENA COCKPIT

- Rechenschieber-Drehring
- 22 Zeitzonen
- 2 Alarmzeiten
- Stoppuhr 1/100 Sekunden
- Gehärtetes Mineralglas
- Edelstahl
- 100 m wasserdicht

in 3 verschiedenen Ausführungen ab DM **379.-**

DUGENA®

NUR IM DUGENA-FACHGESCHÄFT

etzler

UHREN · SCHMUCK · OPTIK

Steinweg 10
5760 Arnsberg 2
Telefon: 0 29 31/31 79

Winter-Mode

für den Herrn von

JOCKEY

- Pullover
- Strickjacken
- Hemden
- Schlafanzüge
- Wäsche
- Lederjacken

von Mayser

- Hüte
- Mützen

Pelz+ mode Reiss

Clem.-Aug.-Str. 19
5760 ARNSBERG 2
Tel. 02931/10440

ZACHARIAS

◇◇◇◇ Ihr Reisepartner im Sauerland ◇◇◇◇

Wir planen und buchen für Sie Ihre Club-, Urlaubs-, Städte-, Kurz-, Studien-Erlebnis-, Spaß- und Sparreise.

Wir beraten Sie gerne, besuchen Sie uns in unserem Reisebüro.

Hauptstraße 5 · 5778 Meschede-Freienohl
und
Brunnenstraße 9 · 5778 Meschede-Freienohl

Sie können uns auch anrufen

Telefon 0 29 03/20 61 · Telefax 0 29 03/65 59

Wir vertreten viele attraktive und bekannte Reiseveranstalter

Für Ausflugs-, Ferienziel-, Vereins-, Club-, und Gesellschaftsfahrten können wir Ihnen moderne 3 und 4-Sterne Busse anbieten.

DERTOUR

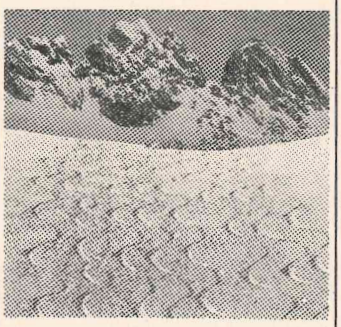

Ferienwohnungen

Deutschland
Hess. Bergland, Seepark Kirchheim Ferienlandhäuser
1 Woche, 2 – 6 Pers.
ab DM **406,–**

Österreich
Sonnleitn/Naßfeld, Rogner's Sonnleitn Appartements
1 Woche, 2 – 4 Pers.
ab DM **651,–**

Schweiz
Crans Montana/Wallis, Appart Hotel Crans Mani Appartements
1 Woche, 4 – 6 Pers.
ab DM **543,–**

Frankreich
Chamonix Sud/ Hochsavoyen, Pierre et Vacances Ferienwohnungen
1 Woche, 2 – 4 Pers.
ab DM **343,–**

Beratung und Buchung:

TOURISTIC CENTER
Im Brückencenter
Tel. 02931/2049
Neheim-Marktpassage
Tel. 02932/21075

Auto-Lackiere-rei

Meisterbetrieb
Friedh. Steinke
Am Bahnhof 6
5760 Arnsberg 2-
OEVENTROP
Tel. 02937-6496

Jetzt kaufen!

Die neu entwickelte
MARKISE
zu Sparpreisen
90 Stoffdessins
Kurbel- o. Elektroantrieb

Gardinen · Markisen
Müller
5760 Arnsberg 2
Brückencenter
☎ (0 29 31) 1 20 44

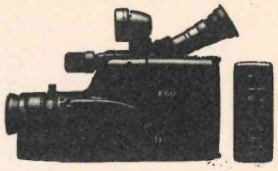

Canovision *E60*

FILMREIFE ANGEBOTE!

8 mm-Video-Standard/ PAL-Format

1/3"-CCD mit 320.000 Bildpunkten Auflösung

High-Speed-Verschluß 1/1000 Sek.

2 Lux (im Gain-up-Modus)

Infrarot-Fernbedienung WL-50

1,1 kg ohne Batterie-Pack

SERVICE PARTNER SP
TV. Video. HiFi. Persönlich.

bpeck Audio Video 0 29 03/ 73 72
HiFi · Video · FS · Antennenbau
Meschede-Bockum, Bundesstraße 31

KÜCHEN

Sonntags-Küchenschau von 14.00 bis 17.00 Uhr
– Keine Beratung, kein Verkauf –

Sindern Küchentenne
5760 Arnsberg 2 · Niedereimer
Stephanusweg 35 · Tel. 02931/6141

City-Spiel 2000

Spielen Sie mit
in gemütlicher Atmosphäre
Brücken-Center Arnsberg

GRABMALGESTALTUNG

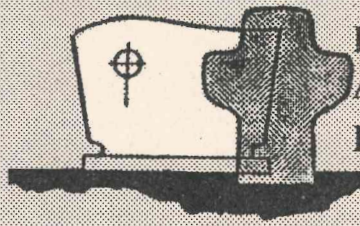

BERATUNG
AUSFÜHRUNG
PFLEGE

Thomas Greitemann
Steinmetz- und Bildhauermeister

GRABSTEINE:
- gut gestaltet
- selbst gefertigt
- alle Preislagen
- große Auswahl
- Bronze-Laternen, Vasen u. Figuren
- vom Fachmann

= *Ein Weg der sich lohnt!*

5768 Sundern-Seidfeld - Tel. 02933/2789 - Rufen Sie uns an!
Vereinbaren Sie eine unverbindliche Beratung.

gierung in das Industriegebiet verlegt hätten. Aber der Raummangel blieb. Allein sieben Dienststellen waren inzwischen in Privathäusern untergebracht. Endlich, am 1. April 1925, übernahm die Regierung das frei gewordene Lehrerinnen-Seminar am Lüsenberg. Das war erst 1907 erbaut worden. Es wurde aber im Wege der Reform der Lehrerbildung aufgelöst bzw. nach Paderborn verlegt. Es war nunmehr mit seien Großräumigkeiten ein geeignetes Objekt, das außerdem noch den höchst willkommenen Vorteil hatte, daß es vom Bahnhof leicht zu erreichen war und die Möglichkeit einer Erweiterung bot. Der Umbau aber, so betonte man immer wieder und das hörte man gern, könne mit geringen Mitteln in die Wege geleitet werden.

Umzug

Die Bauleitung lag "unter der Oberleitung von Regierungs- und Baurat Steffen in den Händen der Herren Regierungsbaurat Böttger und Regierungsbaumeister Dr.-Ing. Winkelmüller" wie ausdrücklich gesagt wurde. Nun gab es alle Hände voll zu tun, um einen ersten Bauabschnitt zielstrebig, möglichst sparsam aber doch zweckdienlich zu bewerkstelligen. Die größeren Lehrsäle des Seminars wurden durch 2500qm Trennwände in einzelne Büroräume umgestaltet.

Schnell folgten die Malerarbeiten mit Anstrich und neuen Tapeten, so daß das Gebäude in flotter Arbeit gewandter Handwerksmeister und ihrer Gesellen schließlich "130 würdige und allen gesundheitlichen Anforderungen entsprechende Diensträume" aufwies und so schon neun Monate später, im Januar 1926, mit fast allen bisher ausgesiedelten Abteilungen bezogen werden konnte. Diesem Bauabschnitt sollte, so bald wie möglich, nördlich eine Erweiterung der Gesamtfront auf 190 m Breite in zwei weiteren Bauabschnitten folgen, nämlich Achse Henzestraße, der Auf- und Ausbau eines hochragenden Turmes, der "durch seine Größe und Stellung die Würde der Regierung sinnfällig zum Ausdruck bringen sollte" und später auch brachte. Eine weitere Planung "Anbau und Nordturm" sah auf der vorderen Breitwand als Zierde einen preußischen Adler und oben unter der Turmhaube eine weithin sichtbare große Uhr vor.

Diese letzte Planung kam aber nicht mehr zur Durchführung; sie fiel den Gedanken der Sparsamkeit und einer erneut schwelenden Befürchtung der Verlegung der Regierung zum Opfer. Lediglich die große Uhr wurde inzwischen längst dem hohen Regierungsturm einverleibt. Immerhin: Nach dem ersten Bauabschnitt gab es für das Geschaffene grünes Licht für eine Einweihungsfeier die mit gebotener Sparsamkeit am Sonntag dem 7. Februar 1926, stattfand. Die Einladung vermerkte "Anzugszwang nicht vorgesehen!" Regierungsbaurat Böttger übergab dem Regierungspräsidenten Max König (1919-1932) im feierlichen Akt symbolisch die Schlüssel des neu erstellten Gebäudes.

Im kleinen Kreis der geladenen Minister, des Oberpräsidenten und von Gästen mit Ehrenkarte als "Ausweis für alle Veranstaltungen hielt der Präsident die "Weihe- und Erinnerungsrede", welcher einige weitere Ansprachen und das Schlußwort von Regierungsdirektor Peuler nebst gemeinchaftlichem Gesang der 1. Strophe des Deutschlandliedes folgten. Die Musik, "ausgeführt von Beamten der Regierung", beschloß die Feier.

Um 2 Uhr nachmittags war einfaches Mittagessen der Gäste im Kurhotel. Vielleicht gab es Grünkohl mit Mettwurst.



Regierungspräsident Max König

Anschließend, um 3.30 Uhr nachmittags, folgte eine "Fahrt zur Möhnetalsperre"; dort war "Kaffee". Abends um 7 Uhr schloß die "Festfolge" beim "Bierabend mit kaltem Büfett im neuen Regierungsgebäude". Für die Bewohner der Stadt aber musizierte mittags von 12 bis 1 Uhr die Musikkapelle der Schutzpolizei Bochum-Gelsenkirchen in einem Platzkonzert. Voller Stolz hatte Präsident König berichtet, daß sich für die Gestaltung der "Einweihungsfeier des neuen Regierungsgebäudes, verbunden mit der Feier der Erinnerung an die vor 110 Jahren erfolgte Errichtung der Regierung in Arnsberg", erfreulicherweise ein große Zahl von Regierungsbeamten zu unentgeltlichen Dienstleistungen zur Verfügung gestellt habe. "Ich weiß, daß überall gespart werden muß!" sagte er. "Die jetzigen Zeiten sind hart und schwer. Die große Arbeitslosigkeit drückt Handel und Verkehr sehr fühlbar...

Féaux de Lacroix schrieb flugs zur Geschichte der Arnsberger Regierung u. a., "Kein Arnsberger kann je warm genug mit Verehrung des Mannes gedenken, dem die Stadt in erster Linie die Erhaltung ihrer historischen, Jahrhunderte alten Vorortstellung in preußischer Zeit verdankt. Das ist Freiherr von Vincke, der kluge; gütige Oberpräsident von Westfalen.

Regierungspräsident war während der turbulenten Jahre nach dem Krieg Max König, seit 1919 im Amt, den man 1921 - während des Kapp-Putsches "Telegraphisch seines Amtes enthob". Der bestellte kommissarische Nachfolger, Vizepräsident Freiherr von Houwaldt, lehnte die Annahme ab, und die Beamten drängten König, zu bleiben. Als die Franzosen das Revier besetzten, zog König nach Dortmund, um dort die Lage besser im Auge behalten zu können. In der NS-Zeit versetzte man ihn (1933) in den Ruhestand. Er war immerhin 14 lange Jahre, in schwerer Zeit, im Dienst.

Lange Dienstzeiten

Die längste Amtszeit, nämlich 17 Jahre (1956-1973) hatte der Regierungspräsident Ernst Schlensker, der sich sogar in Arnsberg auf

3.000,- wöchentl. und mehr!

kann ab sofort jeder nahezu ohne Startkapital als Haupt- od. Nebenverdienst (kein Kettenbrief) mit Leichtigkeit verdienen - allein schon durch ein einziges meiner Spitzenerfolgskonzepte!

Gratis-Sofort-Info geg. Freiumschlag bei: R. Neugebauer, Goßlerstr. 3400 Göttingen. Jeder Interessent erhält kostenlos den Kurzreport: **Nagelneue Markenartikel für jeden bis 80% billiger.**

Die ersten 100 Einsender erhalten darüber hinaus ebenfalls zusätzlich gratis das nahezu unbezahlbare Spitzenexclusivreportpaket: **Neuwagen bis 35% unter NP** und: **Immobilien für die Hälfte ihres Wertes!**

Service rund ums Auto!

KFZ-Meisterbetrieb
Friedh. Steinke
Am Bahnhof 6
5760 Arnsberg 2-
OEVENTROP
Tel. 02937-6496

DANIEL HECHTER
PARIS

Carlo Colucci®

DIE ALTERNATIVE
in der Herrenmode

Herrenausstatter
N. Brüggemeier

Rumbecker Straße 4
5760 Arnsberg 2
Tel. 02931/10674

Fußball-Länderspiel
England - Deutschland
am 11./12. Sept. (Mi./Do.) 1991

Ablauf: Abfahrt 6.00 Uhr ... ihre Calais-Dover - Ankur ... Stadtrundfahrt - abends Lär ... anschließend "Landgang" ... gen 6.00 Uhr - Ankunft in A ... mittag.

1 Platz ist noch frei!

Leistungen: Fahrt im Luxus-Bus, Fährticket Calais-Dover und Sitzplatzkarte im Wembleystadion.

nur **230,-**

Anmeldung: Arnsberger Post 02937-2480

und 02931-7041

Henneke-Reisen

Na klar gibt's was Neues:

bei

Sport Liebald

Rumbecker Str. 7 · Arnsberg 2

Telefon (02931) 3124



Kinder- und Freizeitmoden-Geschäftslokal,

50 qm, direkt neben ALDI-Markt, im Einkaufszentrum Widay-Markt, Arnsberg-Oeventrop, ab sofort **zu vermieten.**

Eigentümer:
Ferdinand Stemann,
AR-Oeventrop,
Tel. 02937-1032

Wasser bedrucken wir nicht - aber sonst fast alles!

SATZ DTP

Satz+ Druck Franz-Josef Molitor

Am Sonnenstück 21 - 5760 Arnsberg 2 - Oeventrop

Tel. 02937-2480 - Fax 02937-2482

TYPISCH

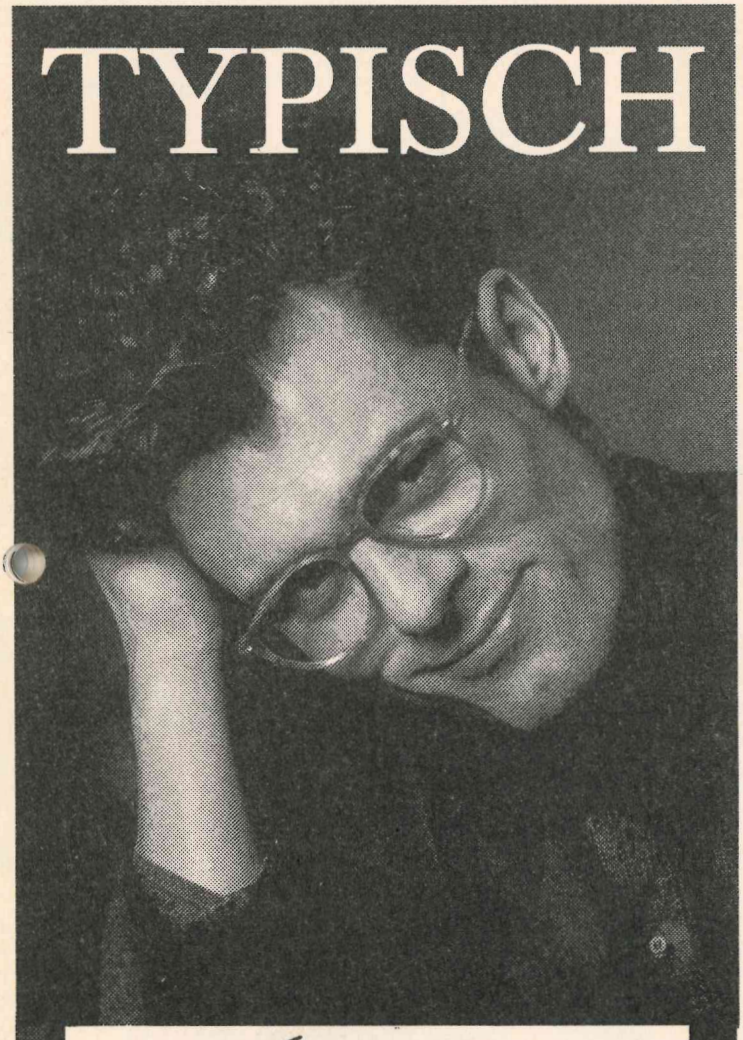

Optik MARX

BRILLEN
HÖRGERÄTE

5760 Arnsberg 2 · Rumbecker Str. 16

DTP Belichtungs-Service PostSkript

MS-DOS Fordern Sie unsere Preisliste an.

Fotosatz Molitor, Am Sonnenstück 21
5760 Arnsberg 2, 02937/2480, Fax 2482

DIE TANZSCHULE DIE SPASS MACHT

DIE NEUEN TERMINE STEHEN FEST:

SCHÜLER:
Mi. 11.9., 17.00 h
Do., 12.9., 15.00 h
Fr., 13.9., 15.30 h

SINGLES/PAARE:
Di., 17.9., 20.15 h
Fr., 20.9., 19.45 h
Sa., 21.9., 17.30 h



SWINGING WORLD

Eltern aufgepaßt! Beim Kurs Samstag werden die Kinder betreut!

ADTV-TANZSCHULE

Kettner Inh Ralph MAROHN

Neumarkt 2 · 5760 Arnsberg 2

Fordern Sie unsere neuen Prospekte an!

Tanz-Ruf

(029 31) 2 11 88

Wohnwelt Wortmann

und Hüstener Kirmes, ...immer ein Erlebnis!

4 tolle Einkaufstage!

Samstag, Sonnta

Montag und Dien



jetzt zugreifen!



Unter den Hammer kommen!

- **Ausstellungs- und Einzelstücke, sowie**
- **Restposten zu völlig ausgeflippten Preisen!**

Reduziert!!!

Synth. Oberbett, 135 x 200 BW-Bezug	jetzt	**45,00**
pass. Kissen, 80 x 80 cm	jetzt	**17,50**
pass. Kissen, 40 x 80 cm	jetzt	**10,00**
Bettwäsche-Garnitur, BW, 135 x 200 cm, 2 Dessins, versch. Farben.	jetzt	**29,00**
pass. Spannbettuch, Jersey 100 x 200 cm, weiß	jetzt	**21,00**
Restposten: 135 x 200 cm **Sommer-Seidenbett** 60% Seide, 40% Schurwolle	jetzt	**59,00**
Baumwoll-Mitteldecken handgewebt, 100 x 100 cm	ab	**9,90**
Decken, 100% handgewebte Baumwolle, 38 x 38 cm	ab	**2,90**
Topfhandschuhe, 100% BW	ab	**3,90**
Schürze, 100% handgewebt	ab	**9,90**



Stapelwand Eiche rustikal
Front-Türrahmen massiv,
ca. 305 cm Abholpreis **DM 1498,-**



Variable Polstermöbel, strapazierfähiger Stoff
Couch 3-sitzig / 2 Sessel komplett ab
Eck-Garnitur, 3-sitzig, 2-sitzig + 1 Sessel komplett ab
Rundecke + 1 Sessel komplett ab



Moskitonetz zum Superpreis
5,-



mod. **Fernsehsessel**
strapazierfähiger Stoff
Abholpreis **498,-**

Große Auswahl in unserer Ausstellung!



Einzel-Hocker aufklappbar
DM **95,-**



Fernsehsessel
ab **398,-**

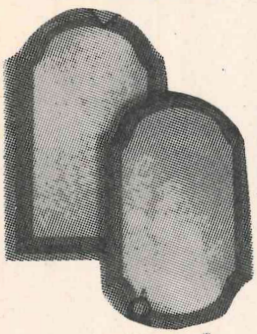

Kristallglas-Spiegel
ca. 60 x 98 cm
in schwerer Ausführung,
Rahmen Eiche rustikal, massiv.
ab **69,-**



Zeitungsständer
in vielen Ausführungen
ab **29,-**

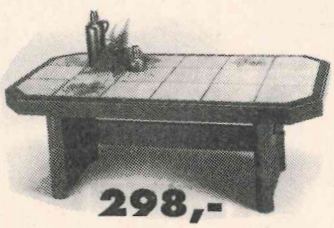

298,-

Moderner Couchtisch
70 x 130, höhenverstellbar
ca. 52-62 cm, Rahmen + Unterteil foliert



298,-

Couchtisch höhenverstellbar
ca. 74 x 134 cm, Höhe ca. 57-69 cm,
Platte Kachel, Oberteil Echtholz furniert P 43

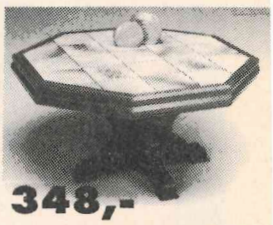

348,-

Rustikaler Couchtisch
118 cm Ø, Höhe 56 cm,
Platte Kackeln, handverlegt,
schwerer Rahmen
Eiche rustikal

m
9.

Sonntags-Verkauf

14-18 Uhr

ag

Kirmes-Schleuder-Preise in allen Abteilungen!!!



Wohnwand, echt Eiche rustikal
Front-Türrahmen massiv
ca. 270 cm Abholpreis **DM 1698,-**

Sechseck-Gruppe bestehend aus:
1 Sechseck-Tisch, ausziehbar, mit Klappeinlage,
6 Stühle, mit fester Sitz- und Rückenpolsterung
Echt Eiche P 43, Echt Anilin-Leder, gefärbt
und geprägt, kompl. Abholpreis **2298.-**





Eckbankgruppe, Eiche natur
1 Tisch, 2 Stühle, 1 Truheneckbank
komplett Abholpreis 998,-
auch in Eiche rustikal lieferbar
Abholpreis 898,-





098,-
29[illegible]-
5[illegible]-



Stilgarnitur, Kipper 3-1-1
strapazierfähiger Stoff, ohne Fransen
Abholpreis **1598,-**



Tischgruppe mit rustikalem, ovalen
Tisch, mit 6 Stühlen, schicker Bezugstoff
komplett 1248,-
Tischgruppe dto.
Tisch 80 x 120, 4 Stühle
komplett 779,-
Stuhl einzeln 125,-

Alle unsere Preise verstehen sich ohne Dekorationen wie Bettzeug, Lampen, Bilder, Gläser, Phonogeräte usw.

Kirmesangebote im Café Flair



Kleiner Eisbecher **1.50**
Großer Eisbecher **2.50**
1 Tasse Kaffee **2.-**
1 Stück Kuchen mit Sahne **2.-**
1 Stück Sahnetorte ab **2.50**



MobiLine
Der Abholmarkt von Wortmann
Betten- und Heimtextilien
Lampen- und Spiegelstudio
Bad- und Kindermöbel
Teppichgalerie
SB-Lager



Donnerstag bis 20.30 einkaufen!

Geschäftszeiten:
Montag bis Mittwoch, Freitag
durchgehend von 9.15 - 18.30 Uhr
Donnerstag von 9.15 - 20.30 Uhr
Samstag von 9.15 - 13.00 Uhr
langer Samstag von 9.15 - 16.00 Uhr

Unsere Geschenkboutique mit Verpackungsservice!

lädt ein zu einer Tasse Kaffee, Kuchen und kleinem Imbiß, gepflegtem Pils, Wein und alkoholfreien Getränken zu besonders günstigen Preisen.

Wohnwelt Wortmann

5760 Arnsberg 1 - Hüsten an der B 7 - Tel. 0 29 32 / 49 70

der prächtigen Bergkanzel des Seltersberges sein eigenes Haus erbaute, in welchem er auch bis zu seinem Tode (1978) wohnte.

Dienstlich war er - kein Freund von "überflüssigen Instanzen, in denen Akten nur von Amt zu Amt geschoben werden". Die Laudatio zum 65. Geburtstag, es war auch seine Verabschiedung vom Amt, gipfelte in der Bestätigung: "Sie schufen eine Atmosphäre des Vertrauens, die das ganze Haus spürte!" Und in den Zeitungen las man von dem "Spiegelbild nachhaltiger Sympathie... weit über die Grenzen hinaus...". Die flotte Dortmunder Polizei-Musikkapelle spielte des Präsidenten Lieblingslied "Aber der Wagen, der rollt". Während seiner Amtszeit wurden die Autobahn Sauerlandlinie und die Biggetalsperre gebaut. Bochum und Dortmund aber erhielten Universitäten. Zudem war er langjähriger verdienstvoller Hauptvorsitzender des Sauerländischen Gebirgsvereins, der mehrere bemerkenswerte Bücher verfaßte und sich auch als "Vater der Naturparks" einen Namen machte.

Der Regierungsturm

Regierungspräsident Richard Grünschläger, den man "Anwalt der bürgernahen Verwaltung nannte" war der 26. Repräsentant des hohen Amtes, das er von 1977 bis zum Jahre 1990 mit Geschick und Umsicht bekleidete. Die Zeitung schrieb in den letzten Tagen seiner Amtszeit: "Er war gern Regierungspräsident in Arnsberg, hat dieses Amt gewiß politischer geführt, als mancher seiner Vorgänger...". Er sorgte für "viele positive Schlagzeilen". Neben der Kommunalreform war ihm der Umweltschutz ein besonderes Anliegen. Auf einem Schloßbergfest (er mischte sich gern unters Volk) sagte der so überaus populäre Chef der wichtigen Verwaltung: "Ich möchte nirgendwo anders Regierungspräsident sein." Man könnte viel Freundliches von ihm berichten. Von ihm stammt auch die famose Idee, den Reigen der Arnsberger Türme (Stadtsignet z. 750. Bestehen - Paul Jakobs) auch den Regierungsturm, immerhin ein wenig tiefer als der Glockenturm als "Bild der Geschichte" einzuverleiben.

Schon seit 175 Jahren hat unsere Regierung einen wesentlichen Anteil an der Prägung unseres Stadtporträts, die weiland mit einem ersten "Herrn Regierungspräsidenten" (Friedrich von Bernuth) begann und zur Zeit mit einer ersten Regierungspräsidentin" (Dr. Raghilt Berve) fortgesetzt wird.

Möge die zufällige Gleichheit der ersten Silbe ihrer FamilienNamen (*Ber*nuth/*Ber*ve) ein gutes Omen sein, nach wie vor in der *Ber*eitschaft, das ehrenreiche, aber voll von Verantwortung geladene schwierige Amt des Chefs unserer Bezirksregierung mit nachhaltigem Erfolg zu bekleiden.

Möge unsere Frau Regierungspräsidentin Dr. Raghilt Berve viele, viele Jahre mit glücklicher Hand in Zufriedenheit ihres Amtes walten!



Regierungspräsident Ernst Schlensker



Regierungspräsident Richard Grünschläger



Regierungspräsidentin Dr. Raghilt Berve

KLEMENS PRÖPPER

Durch die Jahre

Rückblick, Rundblick, Ausblick

In diesem Buch beschreibt der bekannteste Stadtschreiber Arnsbergs, Klemens Pröpper, Geschehenes und Erlebtes mit seinen Mitbürgern, den vielen Behörden und Vereinen aus den Jahren 1975 bis 1985.

Das Buch im Format 17 x 24 cm umfaßt 312 Seiten mit zahlreichen Abbildungen und einem ausführlichen Stichwortregister (ca. 1350 in Arnsberg bekannte Namen).

Der Vorsitzende des Arnsberger Heimatbundes, Friedhelm Ackermann, sagte bei der Vorstellung: "Dieses Buch ist die beste Zeitgeschichte, es ist zeitlos!" Und Herr Elsner vom WDR-Arnsberg sprach in seiner Buchvorstellung von einem "beachtlichen Wälzer . . . " und einem "Querschnitt durch die Geschichte dieser Stadt in vielen, vielen Facetten".

Es ist ein tolles Nachschlagewerk und eignet sich vorzüglich als Geschenk!

Zu erhalten ist es im Arnsberger Buchhandel sowie bei Franz-Jörg Schulte und Walter Röhrig zum Preis von 48,-

3.000,- wöchentl. und mehr!

kann ab sofort jeder nahezu ohne Startkapital als Haupt- od. Nebenverdienst (kein Kettenbrief) mit Leichtigkeit verdienen - allein schon durch ein einziges meiner Spitzenerfolgskonzepte!
Gratis-Sofort-Info geg. Freiumschlag bei: R. Neugebauer, Goßlerstr. 1, 3400 Göttingen. Jeder Interessent erhält kostenlos den Kurzreport: **Nagelneue Markenartikel für jeden bis 80% billiger.**
Die ersten 100 Einsender erhalten darüber hinaus ebenfalls zusätzlich gratis das nahezu unbezahlbare Spitzenexclusivreportpaket: **Neuwagen bis 35% unter NP** und: **Immobilien für die Hälfte ihres Wertes!**

RICHTER
Holz- u. Saunabau
Ein Programm, das keine Wünsche offen läßt.
5760 Arnsberg 2
Tel. 02931-13506
5778 Calle-Meschede
Tel. 0291-3432

Ab-schlepp-Dienst
Friedh. Steinh
Am Bahnhof 6
5760 Arnsberg 2-OEVENTROP
Tel. 02937-6496

Die nächste Arnsberger Post erscheint zu den
ARNSBERGER HERBSTTAGEN
am 26. September 1991!

Ich habe von meinem Vater Rainer Schulte das Geschäft übernommen.

Holzbau Schulte GmbH + Co.
Zimmerei - Sägewerk

Dieter Schulte
Gewerbegebiet Brumlingsen - Tel. 02937-577
5778 Meschede-Freienohl

VW Passat Variant GL
5-Gang, G-Kat,
Modelljahr 1989
66 KW, 90 PS, 36.000 km
Metallic, Radio **26.500,-**

Audi 100 CC
5-Gang, Modelljahr 1983,
100 KW, 136 PS, 103.000 km,
Schiebedach, Metallic,
Servolenkung **9.000,-**

Mitsubishi L 300 Bus
Modelljahr 1984, 48 KW,
65 PS, 119.000 km, Radio,
Standheizung **4.800,-**

Ford Fiesta
Modelljahr 1979,
29 KW, 40 PS, 120.000 km
Radio, M+S-Räder **2.500,-**

Opel Kadett 1.3 LS
Stufenheck, 4türig,
Modelljahr 1986,
44 KW, 60 PS,
79.000 km, Metallic,
Radio **10.500,-**

VW Jetta
4-türig, Kat., Modeljajhr 1987,
40 KW, 55 PS,
83.000 km, Radio,
Sonderlackierung **12.800,-**

Audi 80 Kat.
Modelljahr 1988, 55 KW,
75 PS, 44.000 km, Metallic,
Radio **21.800,**

Autohaus JOST

Ihr V·A·G-Partner für Volkswagen und Audi

V·A·G Audi VW

Clemens-August-Str. 75–77 · 5760 Arnsberg 2 · Tel. (0 29 31) 17 06

Pluth

ARNSBERG 2

Am Brückencenter



Auftakt Saison 91/92

. . . in modischen Dingen stets die Nase vorn.

Falls Sie Druck brauchen!

Geschäftsdrucksachen aller Art:
Endlos-Formulare · Briefpapier · Rechnungsformulare
Lieferscheine · Kataloge · Preislisten
Niedrige Satzkosten durch Datenkonvertierung!

Privatdrucksachen zu allen Gelegenheiten:
Verlobungs-, Vermählungs- und Geburtsanzeigen,
Totenbriefe · Trauerdankkarten · Kaffeekärtchen
Briefpapier · Briefumschläge · Stempel u.v.m.

Satz+Druck F.-J. Molitor

Am Sonnenstück 21 · 5760 Arnsberg 2-Oeventrop
Telefon 02937-2480 Telefax 02937-2482

Jetzt zins-günstiges Sofort-Baugeld!

Solange Vorrat reicht:

Verwirklichen Sie Ihre Wünsche jetzt. Egal, ob Sie Bauen, Kaufen oder Modernisieren wollen. Über eine Zwischenfinanzierung mit Wüstenrot Bausparen geht das sofort. Sprechen Sie jetzt mit mir.

Die ganze Erfahrung WÜSTENROT DAS ORIGINAL BAUSPAREN der ältesten Bausparkasse

mit schmidt

5768 Sundern
Hauptstraße 109 - 111
Telefon 02933 - 2659 + 1617

5760 Arnsberg-Neheim
Engelbertstraße 4
Telefon 02932 - 21343



Generalagent Josef Schmidt

und seine fachlich kompetenten Mitarbeiter:

Marlies Matheja *02931 - 1 65 92*
Willi Keggenhoff *02933 - 21 31*

30. 9. ist Wüstenrot-Tag.

Wir haben die
Groß-Auswahl
die Sie suchen!

DER FACHMANN

Einzelstücke zu Sonderpreisen!

FAHRRÄDER - MOTORRÄDER
WIERLEUKER

5760 Arnsberg 1 · Bruchhausener Str. 67 · Tel.: 4676
5760 Arnsberg 1 · Apotheker Str. 10 · Tel.: 22960
5760 Arnsberg 2 · Clem.-August-Str. 41 · Tel.: 14049

Zum175jährigen Jubiläum der Arnsberger Bezirksregierung



Fritz Ziegler - Regierungspräsident in Arnsberg von 1973-77

In Deutschland sind wir es nicht gewohnt, daß unsere modernen staatlichen Behörden ein Alter von mehr als ein oder zwei Menschenaltern haben. Wenn die Bezirksregierung in Arnsberg in diesen Tagen ihr 175jähriges Bestehen begeht, ist dieses daher ein ungewöhnliches Ereignis, zu dem ich Frau Regierungspräsidentin Dr. Berve, allen Einwohnern des Regierungsbezirks sowie nicht zuletzt der Stadt Arnsberg herzlich gratuliere. Mit der Bezirksregierung verbindet mich ein Stück gemeinsamen Weges, und gerne denke ich an die Jahre 1973 bis 1977 zurück, die ich dort verbracht habe.

Vergegenwärtigen wir uns: Der Regierungsbezirk Arnsberg gehört aufgrund seiner Einwohnerzahl und seiner wirtschaftlichen Potenz, allerdings auch wegen mancher Sorgen zu den bedeutenden Gliederungen des Landes. Mit seinen 3,8 Millionen Einwohnern zwischen Bochum und Brilon, zwischen Bergkamen und Berleburg ist er der viertgrößte Regierungsbezirk der Bundesrepublik Deutschland und damit größer als elf der sechzehn heutigen Bundesländer.

Anläßlich des Geburtstags der Behörde greife ich aus der Fülle der Aspekte drei Punkte heraus:

- Die 1816 getroffene Entscheidung zur Errichtung von Bezirksregierungen war erkennbar ein großer Erfolg. Eine Landesmittelbehörde zwischen die staatlichen Zentralinstanzen einerseits und die Kommunen andererseits einzufügen - das war einleuchtend und wurde alsbald als eine Voraussetzung effizienten staatlichen Handels empfunden. Diese Behördenebene erwies sich alsbald als ungemein leistungsfähig, sie war anpassungsfähig - wenngleich nicht immer nur zum Guten - und sie diente nach kurzer Zeit der Koordination unterschiedlichster zentralstaatlicher und gartikularer Belange.

Bezirksregierungen wurden und sind Sammelbecken vieler, gerade auch jüngerer Talente. Das galt und gilt besonders auch für die Arnsberger Regierung. Durch das Miteinander von Behördenangehörigen unterschiedlicher Ressortzuordnung und verschiedenster akademischer Qualifikationen ist die Bezirksregierung zugleich auch eine der großen informellen Informationsbörsen der Landesverwaltung; auch das trägt zu den Voraussetzungen für eine moderne staatliche Leistungsverwaltung nicht unerheblich mit bei.

Das eigentliche Geheimnis ihrer Wirkung liegt aber darin, daß sie zugleich verlängerter Arm der Landesregierung gegenüber den Kommunen wie auch Lautsprecher der Region gegenüber der Landesregierung sind. Ohne sie und ohne die mit ihr zusammenabeitenden Gremien ist heute Integration der Region nicht denkbar.

- Als zweiten Punkt spreche ich an, daß gerade die Bezirksregierung in Arnsberg aufgrund der wesentlich veränderten Wirtschafts- und Arbeitsbedingungen maßgeblich am Umbau der öffentlichen Verwaltung in Nordrhein-Westfalen mitwirkte. Denken wir an die kommunale Neugliederung Ende der 60er und in den 70er Jahren und an die Neuformulierung der staatlichen Planungsinstrumente: Die Einführung des Bezirksplanungsrates oder die Funktionalreform sind nur zwei Stichworte, die belegen, wie sich die öffentliche Hand modernen Anforderungen stellte. Die Spannweite gerade im Regierungsbezirk Arnsberg zwischen dem Revier auf der einen Seite und dem überwiegend ländlichen südwestfälischen Raum auf der anderen Seite macht deutlich, welche Probleme zu lösen waren und weiterhin zu lösen sind.

Nicht in einer der großen Metropolen, sondern in Arnsberg - und damit im Herzen des Sauerlands - war der Ort des Lebens und Arbeitens der Bezirksregierung. "Hier ist ein schönes Fleckchen Erde", hat - wenn man Karl Féaux de Lacroix glauben darf - kurz nach der Begründung der Bezirksregierung der damalige Kronprinz Friedrich Wilhelm bei seinem ersten Besuch des neuen Verwaltungszentrums gesagt; und das ist wohl auch heute noch die Meinung vieler Besucher der Bezirksregierung, wenn sie - etwa von Soest aus über den Bockstall kommend - den ersten Blick auf die Stadt werfen. Umgeben zu sein vom Arnsberger Wald hat das Lebensgefühl der Menschen geprägt. Die überschaubare, kleingliedrige Atmosphäre der Stadt Arnsberg hat der Arbeit der Behörde und die Behörde hat dem Leben der Stadt Arnsberg gut getan.

Damit ist zugleich eine gute Grundlage für die Meisterung zukünftiger Aufgaben gegeben. Als jemand, der nunmehr seit langem in der Wirtschaft tätig ist, schätze ich es so ein, daß Bezirksregierung und Regierungsbezirk sich mit deutlich erkennbarem Erfolg eingestellt haben auf das künftige Europa der Regionen. Frau Regierungspräsidentin Dr. Berve, den Angehörigen ihres Hauses sowie der Stadt Arnsberg sage ich ein herzliches "Glück auf" zu diesem Festtage.

SV.-Holzmarkt

Ihr Arbeitsplattenspezialist

- Paneele, Profilbretter, Leisten
- Zuschnitte nach Ihren Angaben
- Sonderposten Regalböden
- Elektro- und Sanitärartikel

Oeventroper Straße 5
5760 Arnsberg 2 - Oeventrop
Telefon 02937/2275

GmbH Brüggemann

Fenster vom Schreinermeister Qualität ein Leben lang

Kunststoff-Fensterbau
INNENAUSBAU
Bau- u. Möbelschreinerei
Meschede-Enste · Tel. (02 91) 27 12

- Ein handwerklich ausgereiftes, von Architekten bevorzugtes Vollkunststoff-Fenster

Kunststoff-Fensterbau
Bau- u. Möbelschreinerei
Innenausbau

WINTERGÄRTEN
ZUM GÜNSTIGEN BASIS-PREIS!
Günstiges Basis-Modell, vielseitig ausbaubar.
Hochwertige Aluminiumprofile, 6 mm Klarglas.
Im Dach Sicherheitsglas oder Steg-Doppelplatten. 1 Tür, 1 Dachklappe, Dachrinne mit Wasserspeiern. Markenqualität!

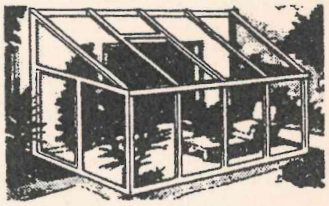

GmbH Brüggemann
Kunststoff-Fenster und -Haustüren direkt vom Hersteller

Baumschulen - Gartencenter

Wollen Sie Ihren Garten neugestalten, oder auch nur ein paar Pflanzen und Sträucher hinzufügen?

Wir beraten Sie gern bei der Auswahl, Standortsuche und Pflege.

- Buntkatalog kostenlos -

RÖHRIG

Altes Feld - 5760 Arnsberg 2 - Telefon (02931) 3201



HISTOR
Duotone

Die zartesten Töne, die Sie sich ausmalen können.
Eine ganze Palette von frischen Ideen für Ihre vier Wände.

Ihr Teppichboden-Lieferant für Groß-Veranstaltungen und Messen.
Wir ketteln, verlegen und reinigen Ihre Teppichböden.

Ingo Weigt
Teppichböden • Tapeten • Farben
5760 Arnsberg 2 • Ruhrstraße 46 • Telefon (0 29 31) 1 43 41

Das Leben ist grau genug!

Ihre Tischlerei für individuellen Innenausbau

Innenausbau · Raumgestaltung
Tischlerei **STAMM**

Ihr Vorteil bei uns:

◆ Beratung ◆ Planung ◆ Ausführung

- Wohnräume · Schlafzimmer · Dachausbauten
- Schrankanlagen · Einbaumöbel · Einzelmöbel
- Haustüren · Zimmertüren · Treppenanlagen
- Decken- und Wandgestaltungen
- Gaststättenausbau · Büroausbau

K.-F. Stamm 5760 Arnsberg 2, Stadtbruch 71
Telefon 02931-15183

Fensterbänke / Treppen aus:
MARMOR
GRANIT
SCHIEFER
KUNSTSTEIN
Freitragende Treppen

Seit 1948
Kachelofen + Luftheizungsbau
WILH. PESCH & SOHN
Zur Feldmühle 12, Arnsberg 2
Telefon (02931) 10488
Ausstellungs-Öffnungszeiten:
Mo.-Fr. 17-18.30, Sa. 9-13 Uhr (18.30 Uhr)
So. Freie Schau 10-12 Uhr
Fliesenverlegung

Autoservice Oeventrop
KFZ-Meisterbetrieb Thomas Diehl



- **Reparaturen jeder Art und**
- **Ersatzteillager** gut sortiert, für alle gängigen Autotypen
- **Reifenservice** Aufziehen und auswuchten auf neuesten Maschinen
- **An- und Verkauf von Gebrauchtwagen**
- **Unfallinstandsetzung**
- **DEKRA jeden Dienstag im Hause.**

Inspektion • DEKRA • ASU • Auspuffdienst • Bremsen • Stoßdämpfer
Autoservice Oeventrop • Thomas Diehl • Oeventrop • Im Neyl 30 • Tel. 0 29 37 / 10 22
Einfahrt neben der Westfalen-Tankstelle, ehemals Fiat Koch

Willkommen im Team!

Wir haben die besten Gäste!

Wir suchen die besten Mitarbeiterinnen!

Wenn Sie den Umgang mit zufriedenen Gästen lieben,
dann rufen Sie uns an!

"Haus Stemann"
Inh. Manfred Süther
Oeventroper Str. 9-11 - Tel. 02937-1888
2 Bundeskegelbahnen
Gesellschaftsräume

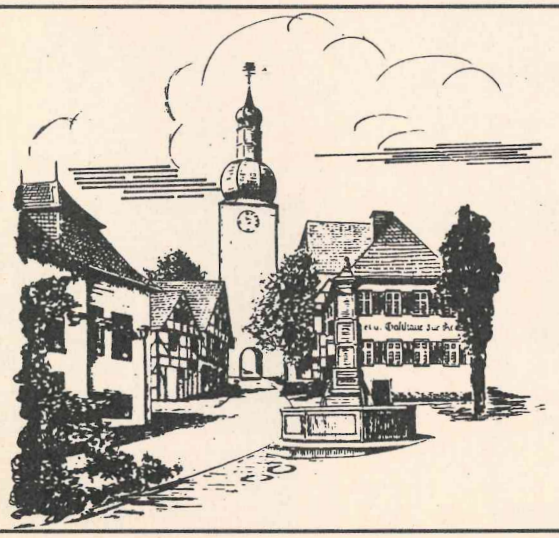

Unsere Bodenständigkeit ist ein gutes Stück unserer Erfahrung!

Denn wir sorgen seit 1837 für den reibungslosen Geldverkehr in unserem Geschäftsgebiet. Deshalb sind wir mit den Problemen, den Sorgen, Nöten und Wünschen der Bevölkerung bestens vertraut. Wir wissen, wo der Schuh drückt. Und als Geldgeber für viele kommunale Einrichtungen tragen wir zum Wachsen und Werden unseres Gemeinwesens bei.
Gehen auch Sie mit uns in die Zukunft!

wenn's um Geld geht
Sparkasse
Ein Unternehmen der Finanzgruppe

Eikel's Hännes feierte 90. Geburtstag

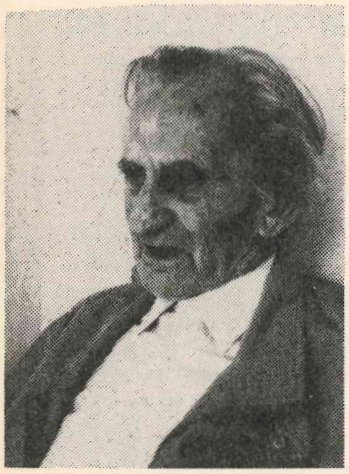

Am 24. August feierte Eikels Hännes seinen 90. Geburtstag. Als Sohn der Eheleute Johann und Käthe Eikel wurde Johannes-Wilhelm Eikel in Arnsbergs Altstadt geboren. Als Schuljunge trug er morgens in aller Frühe auf der Eichholzstraße, wo die "besseren Leute" wohnten, Brötchen aus. Er erinnert sich noch genau an die Zeit, denn auf jeder Tüte mußte vor dem Hausnamen "Hochwohlgeboren" stehen, auch wollten die Leute so angesprochen werden. Bei einem älteren Herrn vergaß Hännes unabsichtlich das Hochwohlgeboren. Dieser ließ ihn 3 Wochen jeden morgen Strammstehen und Hännes mußte dreimal hintereinander sagen, "Hochwohlgeboren". Als Lohn bekam er im Monat 50 Pfennig.

Er lernte bei der Reisholz AG (heute Feldmühle) das Schlosserhandwerk, später war er auf der Zeche "Graf Bismark" in Gelsenkirchen und danach bei der "königlichen Eisenbahnwerkstätten" in Schwerte, darauf wechselte er an die "Cosack'sche Papierfabrik".

Seinen Spitznamen "Stenz" hatte man ihm gegeben, als man ihn als Junggeselle, mit Gehstock, Kreissäge, Fliege und Gamaschen, den Steinweg hoch und hinunter gehen sah. Denn so, wie er heute sagt, wurde der Steinweg ausgemessen: Einen Fuß auf dem Bord- den anderen im Rinnstein. Seine Frau Theresia, geborene Schlinkmann, die aus Wennigloh stammte, heiratete er 1927. Aus dieser Ehe gingen 2 Kinder, 3 Enkel und 5 Urenkel hervor.

Als erstes wohnten die Eheleute in der Nähe der damaligen "Höynck'schen Brauerei". Da dort nur ein paar Häuser standen wurde das Viertel auch "Kapstadt" genannt. 1937 zogen sie dann auf die "Platte", auf dem Schreppenberg.

Seit über 40 Jahren ist Hännes im dortigen Schützenverein und fast ebensolange in der KAB Hl. Kreuz.

Wir wünschen "Eikels Hännes" noch einige gesunde Jahre und daß er den Humor, den er schon immer besaß, beibehalten wird. VoHa

A 46 macht deutliche Fortschritte

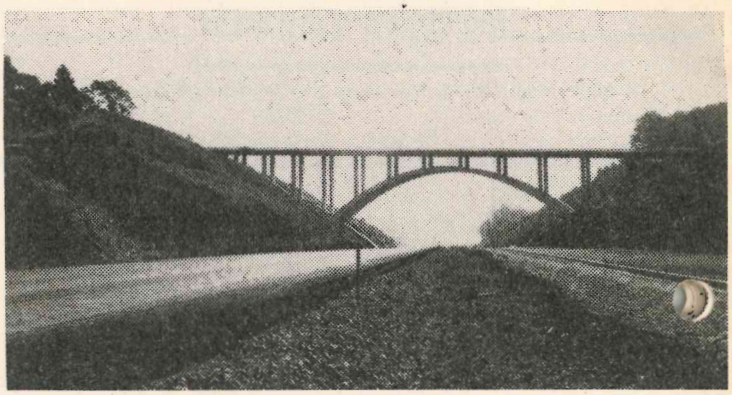

Die A 46 Hüsten - Uentrop macht erstaunliche Fortschritte. Die Kanalisation wurde im ganzen Bereich feriggestellt. Die Böschungen wurden bereits durch eine Spezialfirma aus Münster mit Boden bedeckt und bepflanzt.

Der größte Teil der Fahrbahnen wurde schon mit der Tragschicht, der Binderschicht und der Deckschicht versehen.

Nachdem die Leitplanken und die Bankette fertiggestellt ist, werden die Beschilderungen in Angriff genommen. Mitte Dezember soll das ganze Teilstück mit viel Prominenz und den Bürgern freigegeben werden. Nur die Anschlußstelle "Schefferei", soll nicht vor 1993 fertiggestellt werden.

Aber die Entlastung durch Arnsbergs Mitte ist schon damit deutlich aufgehoben, da der Durchgangsverkehr, insbesondere LKW's, doch schon bis hinter Uentrop weitergeleitet werden kann.

Jeden Sonntag bietet sich die Autobahn für Spaziergänger aber auch für Radfahrer und Skateboadfahrern geradezu an.

VoHa

Die nächste ARNSBERGER POST erscheint zu den "Arnsberger Herbsttagen" am 25./26. September

Zum Schulanfang...

moll

...Moll Mitwachs-Schreibtische – weil Kinder wachsen.

- höhenverstellbare Tische mit verstellbarer Arbeitsplatte
- funktionelles Zubehör
- höhenverstellbare Stühle

So sitzt Ihr Kind immer richtig!

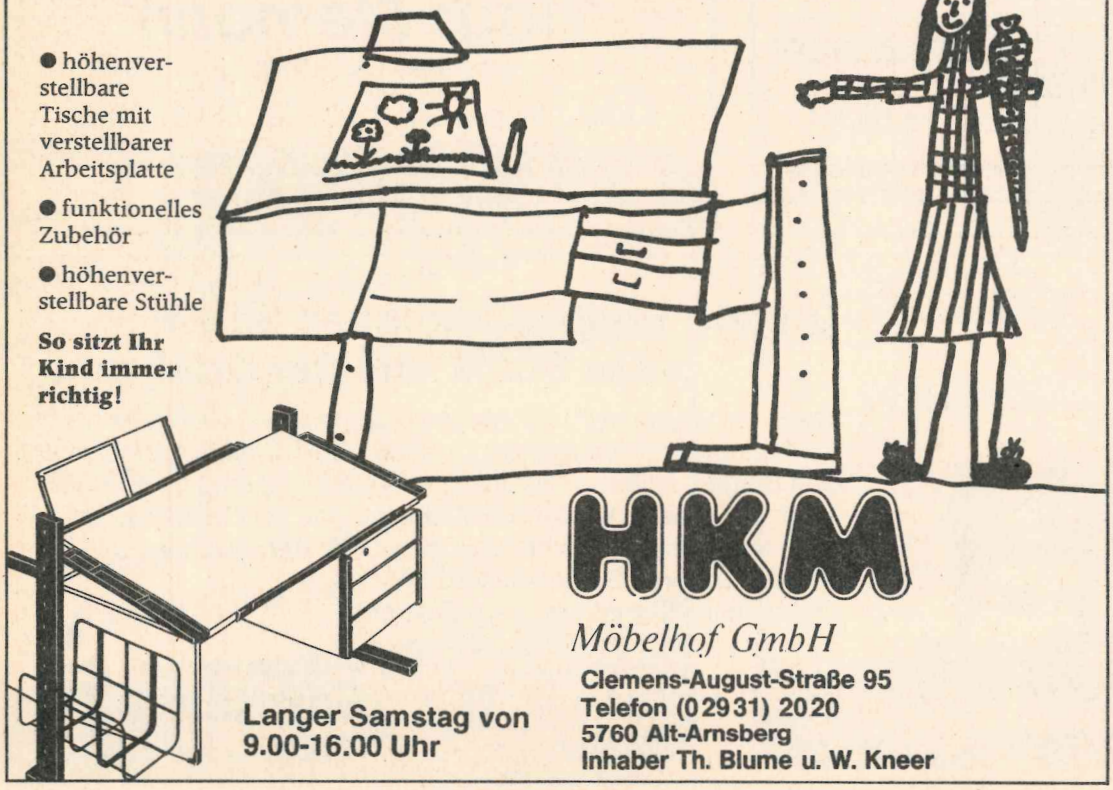

HKM

Möbelhof GmbH

Clemens-August-Straße 95
Telefon (02931) 2020
5760 Alt-Arnsberg
Inhaber Th. Blume u. W. Kneer

Langer Samstag von 9.00-16.00 Uhr

Stieglitz

An- und Verkauf von Unfall- und Gebrauchtfahrzeugen
Jahreswagen aller Fabrikate
Unfallreparaturen

Autohandel GmbH
Dieselstr. 1 · 5760 Arnsberg 2
Telefon (02931) 77190

Lampen
kann man überall kaufen!
Aber nicht
ZU SUPERPREISEN
Alles lieferbar, von rustikalen Eichenbalken bis zu modernen Halogenleuchten.
F.F. Leuchten-Großhandlung
Von Arnsberg B 7 nach Freienohl, vor Tengelmann 1. Str. links „Plastenberg
Auslieferungslager Arnsberg 1
Mo. - Fr. ab 15.00 Uhr
Sa. 9.30 bis 12.30 Uhr
Mittwoch geschlossen.

Vermeiden Sie unnötige Müllberge!
Wenn Sie bei den Konservendosen nicht nur den Deckel, sondern auch den Boden ausschneiden und die Restdose plattreten, vermeiden Sie mindestens 95% Müll-Volumen. Die Container quillen nicht mehr so schnell über.

Bosch-Mobiltelefone C-Netz
Ein zuverlässiger Begleiter
CarTel
PorTel

Beratung
Einbau
vice
C-Netzkarten-Sofortausgabe
Partner der Telekom
BOSCH DIENST
Schmucker
Cäcilienstr. 1 · 5760 Arnsberg 1
Tel. 02932/31320 + 35997

MODERNE BÜROTECHNIK
MÖRCHEN & WAHLE
Neu in unserem Bürofachgeschäft:
Geschenkpapier
Geschenkband
Kartonagen
Verpackungen
Glückwunsch- und
Einladungskarten
Trauerkarten
Schreibgeräte der Firmen:
CROSS · PARKER · LAMY · Pelikan · rotring
Gravuren
schnell + preiswert
Mörchen + Wahle, Klosterstraße 6, Arnsberg 2

PVAG im Verbund SIGNAL VERSICHERUNGEN
Joseph-Scherer-Straße 3 · 4600 Dortmund 1
Wir informieren:
SIGNAL
WOHNSPAR-PROGRAMM SWP
DAS WOHNEN IM EIGENEN HEIM WIRD VOM STAAT GEFÖRDERT.
- Interessante Prämienregelungen
- Beträchtliche Steuervorteile
- Erhebliche Vergünstigungen

Die Förderung ist vielseitig und deshalb oft unüberschaubar.
Wissen Sie, welche Vorteile Ihnen zustehen? Nein? Hier einige Beispiele:
* Arbeitnehmersparzulage für vermögenswirksame Anlagen über Bausparverträge
* Öffentliche Mittel (WoBauG) Bau- und Aufwendungsdarlehen
* Hohe Wohnungsbauprämie für Bausparverträge
* Steuerliche Vergünstigungen im Rahmen der Vorsorgeaufwendungen
* Steuerfreie Kapitalerträge aus der Lebensversicherung (Mindestvertragsdauer 12 Jahre)
* Abschreibungsmöglichkeiten

Nutzen auch Sie diese Vorteile!

AUCH WEITERHIN: 3FACHE FÖRDERUNG BEIM BAUSPAREN.

1. Wohnungsbauprämie
Bausparer erhalten für Sparleistungen von 800 DM (Ledige) bzw. von 1.600 DM (Verheiratete) eine Prämie von 10%.

2. Sonderausgaben
Bausparbeiträge sind im Rahmen der Vorsorgeaufwendungen bis zu 50% steuerlich absetzbar. Sie können jedes Jahr wählen, ob Sie die Wohnungsbauprämie beantragen oder Sonderausgaben geltend machen.

3. Arbeitnehmer-Sparzulage
Seit 1990 gibt es beim 936-DM-Bausparen die hohe Sparzulage von 10% auf den gesamten Betrag.[1)]

Beispiel:
Ihr Arbeitgeber zahlt 624 DM vermögenswirksame Leistungen im Jahr (52 DM monatlich). Die Arbeitnehmer-Sparzulage würde 62,40 DM betragen.
Sie können jetzt die restlichen 312 DM (26 DM monatlich) zusätzlich überweisen lassen und erhalten dann die volle Arbeitnehmer-Sparzulage von 93,60 DM.

1) Es gelten die erhöhten Einkommensgrenzen: 27.000 DM (Ledige) bzw. 54.000 DM (Verheiratete) zu versteuerndes Jahreseinkommen.

Ja, ich möchte weitere Informationen über Ihr Angebot
Name: _____
Vorname: _____
Straße: _____
PLZ/Wohnort: _____
Tel. privat: _____
Tel. dienstl. _____

Ihr Ansprechpartner:
Bezirksleiter
DIETER STOLTE
Schürholzstr.13a
5760 Arnsberg 2
Tel.02931/7207
Btx 0293177491

Gehen Sie mit der gleichen Energie in die nächsten 175 Jahre – dazu alles Gute!
PRIMAGAS
MIT ENERGIE DIE UMWELT SCHÜTZEN
Niederlassung Arnsberg
Niedereimer Feld 27 · 5760 Arnsberg 2
Telefon 0 29 32/44 78-79 · Fax 0 29 32/3 36 10

Das Neueste aus Uentrop

Ferien mit den heißen Jungs"

Ferien sind schön! "LEOPOLD, MORITZ, N0RBERT und TOM," die für das so herrliche Wetter verantwortlichen "heißen Jungs", haben die diesjährigen Ferien kräftig angeheizt. Städter fuhren auf's Land, Landkinder besuchten die Städte. Andere erholten sich im Gebirge, an der See oder im Ausland. Nur schade, daß die Ferien so schnell zu Ende gehen. Und gut daß viele hinterher noch gerne daran denken und davon zehren. Hoffentlich haben sie sich alle gut erholt und einmal richtig abgeschaltet. Auch für die Redaktion der ARNSBERGER POST sind die Ferien zu Ende, ab sofort steck die Heimatzeitung wieder zur gewohnten Zeit in ihrem Briefkasten. Lesen Sie die Zeilen weiterhin kritisch, und teilen sie uns mit, wenn ihnen neue Tips und Anregungen einfallen. Die Redaktion ist für solche Hinweise immer dankbar.

Fleißige Schützen-(Kegel)-Brüder bauten neue Toiletten

Nachdem vor geraumer Zeit die Damentoiletten in der Schützenhalle erneuert wurden, erhielten nunmehr die Herrentoiletten ein neues Gesicht. Fleißige Schützenbrüder, vorwiegend dem Kegelclub "Die durstigen Jung's" angehörend, haben richtig geschuftet und die Anlage in einem, dem heutigen Standard entsprechenden Zustand gebracht. Damit beweisen Uentrop's Schützenbrüder einmal mehr, daß sie nicht nur auf Hilfen der Stadt Arnsberg hoffen, sondern auch selbst Hand anlegen, wann und wo immer es möglich ist. Jede mühsam erwirtschaftete Mark wird für die Unterhaltung der Schützenhalle verwandt. Uentroper Schützen kennen keinen kostenfreien Helferausflug oder eine Entschädigungsfete. Im Gegenteil! Sie werden ständig zur Kasse gebeten, und das schon über Jahrzehnte. Den fleißigen Händen ein herzliches Dankeschön.

Trockenbiotop über dem Tunnel

Pünktlich zur Einweihung des Platzes auf dem Tunneldach ist auch das vom Bezirksausschuß Uentrop geforderte Trockenbiotop erstellt, worden. Die Trockenmauer fügt sich sehr gut in das Gesamtlandschaftsbild ein. Man darf überhaupt beruhigt feststellen, daß sich der Deckel, des einstmals viel erwähnten Tunnels, nunmehr zum Mittelpunkt des Dorfes gemausert hat. Große und kleine Mitbürger besuchen täglich die dörflichen Anlagen und beweisen somit, daß hier etwas "Vernünftiges" für alle Mitbürger geschaffen wurde. Nicht vergessen sollte man in diesem Zusammenhang die damalige Bürgerinitiative. Sie allein darf den Bau des Tunnel auf ihr Konto verbuchen, Für viel Arbeit ein gute Ernte! Die Dorfbewohner sagen Dank und die Nachkommen werden sich über das Werk immer freuen dürfen.

Während diese Zeilen in den Drucker tickern, laufen parallel die Vorbereitungen für die Einweihung der Tunnelplatte auf Hochtouren. Aus redaktionellen Gründen können wir erst in unserer nächsten Ausgab von dem Ereignis berichten.

Frische Energie beim Schnadegang

Nach alter Väter Sitte tanken die Uentroper auch in diesem Jahr mit Freunde und Bekannten beim Schnadegang frische Energie. Treffpunkt ist am Samstag, 21. September, um 14 Uhr unter der Dorfeiche. Organisation und Durchführung liegen auch in diesem Jahr in den Händen der Schützenbrüder. Der stellvertretende Schützenhauptmann, Manfred Hochstein, wird zu Beginn alle Teilnehmer begrüßen. Nach den Jagdhornklängen der Bläser des Hegerings Arnsberg geben die Schnadegangsleiter, Friedhelm Rath und Fritz Vetter, das Signal zum Aufbruch. Auch das Königspaar Guido Stiller und Gertrude Rat, und Schützengeck Wolfgang Ernst, nehmen am Schnadegang teil. Unterwegs werden die Hinterteile einiger Grenzinspekteur die harten Kanten der Grenzsteine zu spüren bekommen. Nach ausgiebiger Rast mit Imbiß und Erfrischungen geht es zum Abschluß in die Schützenhalle. Dort findet ein Tanzabend mit großer Verlosung statt.

Schützenversammlung mit Festabrechnung

Die Abrechnung des Schützenfestes ist u.a., ein Tagesordnungspunkt der Schützenversammlung, welche am Sonntag, dem 22. September, um 10.30 Uhr in der Schützenhalle stattfindet. Nach den Regularien dürfen sich die Teilnehmer auf einem Frühschoppen mit Verlosung freuen. Alle Vereinsmitglieder sind herzlich eingeladen. Die Getränke wurden von roßzügigen Jubilaren gestiftet und sind kostenfrei. Um pünktliches Erscheinen wird gebeten.

Kinderschützenfest beginnt unter der Dorfeiche

Zum Kinderschützenfest treffen sich alle Kinder am Sonntag, 22. September um 15 Uhr unter der Dorfeiche. Von dort werden zusammen mit dem Schützenvorstand, dem Königspaar mit Schützengeck und dem Spielmannszug der Arnsberger Bürgerschützengesellschaft, das Kinderkönigspaar Philipp-Alexander Heinemann und Vanesa Drepper, und Kindergeck Ingo Besler abeholt und in die Festhalle geleitet. Dort beginnt nach dem Vogelabwerfen und dem Königstanz ein buntes Treiben für jung und alt. Das Kinderschützenfest endet mit dem Kindertanz und dem schon zur Tradition gewordenen Bonbonregen gegen 19 Uhr. Zu dem Fest des Nachwuchses sind alle kleinen und großen Mitbürger herzlich eingeladen. K.R.



Auch in diesem Jahr wird Schnadegangsleiter Fritzt Vetter unterwegs interessante, naturkundliche Informationen geben. Manchmal ist auch etwas "Jägerlatein" dabei. Auf unserem Bild sucht er gerade einen Auerhahn im Blattwerk der Bäume des Uentroper Waldes.



pelz+mode Reiss

Arnsberg 2 · Clemens-August-Straße 19
Tel. (0 29 31) 1 04 40

. . . präsentiert die

Pelz-Collection 91

in bewährter Qualität und Verarbeitung sowie aktuelle Vorschläge zur Umgestaltung und Modernisierung Ihres alten Pelzes.

Aufbewahrung · Reinigung · Pflege

Die Fachmann-Seite

Autolackiererei

Karl-Heinz Arnold
Clemens-August-Straße 93
Telefon (02931) 10947

Autovermietung

Autovermietung
GUNKEL
Arnsberg 2, Tel. (0 29 31) 70 77

Anzeigen

ARNSBERGER POST
Am Sonnenstück 21
02937 - Tel. 2480 - Fax 2482

Bastelbedarf

Bastelstübchen E. Langner
Ambecker Str. 9 · Tel. 14497

Bürotechnik

Werner Mörchen
Hans-Peter Wahle
Büromaschinen und Reparaturen
Klosterstraße 6 · Arnsberg 2
Telefon 02931/4412

Werner Bartmann
POSTALIA-Frankiermaschinen
Büromaschinen - Reparaturen
Abg. 2 · Alter Markt 22 · Tel. 3355

Beschriftungen

mas
DESIGN + BESCHRIFTUNGEN
Meschede-Freienohl, Tel.02903-567

Dachdecker

Willy Hesse
Dammstraße 3-7 · Tel. 4046

HERMANN VOGT
GmbH
MEISTERBETRIEB SEIT 1910
BEDACHUNGEN · BAUKLEMPNEREI
Arnsberg 1 Hüsten Kampstr. 17
oder (0 29 32) 3 32 52

Med. Fußpflege

Hans-Dieter Degen
Steinweg 3 · 5760 Arnsberg 2
02931 / 4455 · Privat 16650

Astrid Mand-Linke
Königstr. 9 · Tel. 12652

Rudolf Schulte
med. Fußpflege ZFD
Nagelspangen-Orthesen-Ballenschalen
Alle Krankenkassen
Abg., Clem.-Aug.-Str. 60, Tel. 12182

Elektro-Installation + Reparaturen

Elektrohaus Burmann
Inh. F.J. Kölsch
An der Feldmühle · Arnsberg 2
Telefon (02931) 10564
Meisterbetrieb im Elektrohandwerk
Ihr Fachhandelspartner in Arnsberg

Hermann Riese
Ringstr. 70-72 · 5760 Arnsberg 2
Telefon 02931-10792

Siebert & Kunkel
Wintroper Weg 106 · Arnsberg 2
Telefon (02931) 10586

Peter Schulenkorf
Kurfürstenstr. 17 · 02931-10437

Fußböden

maler sauerland®
Arnsberg 1, Tel. 02932/26446

Parkett Sapp
Teppichboden · PVC und Parkett
Zu den Werkstätten 19 · Tel. 13138

Haarersatz v. Fachmann

Zweithaar, alle Kassen.
Friseur Wagner · T. 15655

Heizungsbau

S+H GmbH u. Co. KG
E. Fiedler
Clem.-Aug.-Str. 43 · Tel. 10815
Notdienst bis 22.00 Uhr

Peter Schulenkorf
Kurfürstenstr.11·02931-10437

Ist Ihre Heizung – *veraltet?* – *unwirtschaftlich?* – *umweltbelastend?* Wir prüfen und helfen. Anruf genügt!
Vollmer Über 40 Jahre im Dienste der Heizungstechnik
Heizung · Klima · Sanitär
Von-Siemens-Straße 3
5760 Arnsberg
Telefon
(0 29 32) 2 71 01 / 2 23 93

Wolfgang Kaatz
Am Hopfenberg 35, Tel. 12006
Sanitär- und Heizungsbau

Hausgeräte-Kundendienst

Siegfried König
Apostelstr. 8 · Tel. 02931/3555
Siemens · Constructa · Bosch · Küppersbusch NEFF

Innendekoration + Gardinen-Reinigung

Fette
Raumausstatter-Fachbetrieb
Alter Markt 11 · Tel. 3038

Herbert Müller
Raumausstattung · Teppichboden
Am Brückencenter · Tel. 12044

Inserieren bringt Gewinn!

Kunststoff-Fenster

Glas-Schlimbach
Ruhrstraße 46 - 50
Telefon (02931) 1700

Brüggemann GmbH
0291-2712 · Meschede-Enste

KFZ-Handel, Reparat. Abschleppdienst

Gerhard Deubel
VERGASER-Service · Oeventrop
Glösinger Str. · Tel. (02937) 6562

J. Toch
Autoservice · Reparat. aller Art
Hammerweide 24 · Tel. 4129

Klempnerei, Installat.

Norbert Liesenfeld
Jägerstraße 46 · Tel. 3514

Bruno Bause
Unterm Römberge 4 · Tel. 3748

Peter Schulenkorf
Kurfüstenstr. 17 · 02931/10437

Maler/Lackierer

mas
MALERBETRIEB
Meschede-Freienohl, Tel. 02903-567

maler sauerland®
Arnsberg 1, Tel. 02932-26446

Alfred Hachmann
Hohe Str. 19 · 02937/1723

Masskonfektion vom Fachmann

Norbert Brüggemeier
City-Center · Tel. (02931) 10674

KNECHT
Textil – Schneiderei
Oeventrop

Markisen

Herbert Müller
Am Brückencenter · Tel. 12044

Metallbau, Stahlbau, Schlosserei

Huß & Knauer
Apostelstraße 5 · Tel. 3414

Orthopädie-Einlagen

Für Knick-, Senk-, Spreiz- u. Hohlfüße – nach Maß und Gipsabdruck – Alle Krankenkassen

Rudolf Schulte
Arnsberg 2, C.-Aug.-Str. 60, Tel. 12182

Radio, Fernsehen, Phono

Radio Buchardt
Gutenbergplatz
Telefon (02931) 10731

Stuckgeschäft

Tillmann GmbH
Außen- u. Innenputz · Innenausbau
Reparaturarbeiten · Vollwärmeschutz
Piusstr. 6 · Telefon 02931-10793

Dieter Rocholl
Außen- u. Innenputz · Altbausanierung und Vollwärmeschutz
Tel. Freienohl 6384 · Oeventrop 1018

Stein- und Bildhauer

Grabmale Max Hein
Hellefelder Straße 59a
Telefon (02931) 16459/15927

Stempel

Satz + Druck F. J. Molitor
Am Sonnenstück 21
02937 - Tel. 2480 - Fax 2482

Schreinerei

Josef Beleke
Clem.-Aug.-Str. 69 · Tel. 10515

Brüggemann GmbH
0291-2712 · Meschede-Enste

Schreinerei PLÖGER
5760 Arnsberg 2
Niedereimerfeld 7 · Tel. 02931-6822

Totenbriefe

Satz + Druck F. J. Molitor
Am Sonnenstück 21
02937 - Tel. 2480 - Fax 2482

Vermählungsanzeigen

Satz + Druck F. J. Molitor
Am Sonnenstück 21
02937 - Tel. 2480 - Fax 2482

Vereins-festschriften
in hochwertiger Ausführung besonders preiswert liefert

Satz + Druck
Franz-J. Molitor
Am Sonnenstück 21
5760 Arnsberg 2
Tel. 2480 · Fax 2482

Das war los in Niedereimer

Nun sind die ach so langen Sommerferien auch schon wieder vorbei. Und von "Sommer" konnten wir wirklich reden in diesem Jahr, denn es war zeitweise sehr heiß. Nach den Aufzeichnungen der "Wetterfrösche" waren es mehr als 15 "heiße" Tage, an denen das Thermometer auf über 30C kletterte. Insgesamt läßt sich wohl sagen, daß wenigstens vom Wetter her die Urlaubszeit optimal war. Was der einzelne aus seinem Urlaub gemacht hat, ..? Hoffentlich war der Urlaub auch wirklich Erholung!

Manch einer wird sich aber auch sagen: "Gott sei Dank ist die Urlaubszeit vorbei, denn jetzt kann Alles wieder seinen gewohnten Gang nehmen." Wer sich mit Sicherheit auf das Ferienende freut: die Lernanfänger! Für sie beginnt jetzt endlich die Schule.

Und daß Schule schön sein kann und Spaß macht, war mehr als deutlich auf dem großen Schulfest (29.06.) zu sehen , das anläßlich des Jubiläums: "25 Jahre neue Schule" gefeiert wurde. Das Schulfest war gekoppelt mit dem Schnadegang (29.06.) des Vereinsrings, an dem (endlich mal wieder) viele Schüler teilnahmen. Morgens um 9 Uhr ging die große Schar von Schnadegängern, unter ihnen MdL A. Löseke, Kreistagsmitglied W. Huß und Stadtratsmitglied Friedel Sölken, vom "Dorfplatz" aus los, um die NW-Grenze von Niedereimer zu kontrollieren. Unter strenger Aufsicht der Schulkinder wurden u.a. auch, da hatten die Kinder natürlich ihre helle Freude, Schulleiter Heribert Britten und der Schulpflegschaftsvorsitzende Peter Müller kräftig gepohläst. Die Grenzen von Niedereimer wurden ihnen deutlich ins Gedächtnis geschrieben. Nach kurzer Rast ging es wieder zurück, und zum Abschluß gab es auf dem Schulhof ein zünftiges Mittagessen.

Hier wechselte dann der Veranstalter, denn der Schnadegang ging jetzt nahtlos in das Schulfest über, das Herr Britten mit einer kleinen Ansprache eröffnete. Neben den Schnadegängern konnte er als besonderen Ehrengast Bürgermeister A. Paust begrüßen, der sich in der Feiergesellschaft recht wohl fühlte und die zahlreichen Höhepunkte des Festes sichtlich genoß! Was da alles an diesem munteren und bunten Nachmittag auf die zahlreichen Besucher wartete und einströmte, war kaum zu fassen: packende Theaterstückchen, eine viel bejubelte Playbackshow und eine bunte Modenschau fanden begeisternden Beifall. Trödelmarkt, Scherenschnitt-, Foto-, und Malstudio waren ständig belagert. Die reichlich bestückte Cafeteria war ein weiterer Dreh- und Angelpunkt des Festes, das schulinterne Klarinettenquartett von Klasse 4, der Schulpianist aus Klasse 3, sowie der Schulchor aus Klasse 1 brachten entsprechende Kaffeehausatmosphäre in die sonst früher oft so tristen Schulräume.

Zu all diesen schulischen Aktivitäten kamen von den Vereinen noch "Hilfseinsätze": Musikverein und MGV sorgten für Musik und Gesang, während sich die Schützen um das leibliche Wohl kümmerten. Der AKD hatte eine hervorragende Fotoausstellung "Die Schule in unserem Dorf" aufgebaut, die zu einem Publikumsmagnet wurde. Vor allem die zahlreichen Klassenfotos aus den letzten 80 Jahren, in liebevoller Kleinarbeit reproduziert und zusammengetragen, wurden immer wieder mit Schmunzeln, teils mit Wehmut, insgesamt mit viel Freude bewundert.

Schüler, Eltern, Lehrer sowie zahlreiche Gäste waren zu einer großen Familie geworden. Was anfänglich kritisch beurteilt wurde, nämlich die Koppelung von Schnadegang und Schulfest, war schließlich ein Bombenerfolg geworden, weil alle mitgeholfen haben! Hier zeigte sich, daß der Bürgermeister Recht hat, wenn er sagt, daß die oft belächelte "Zwergschule" große Vorteile hat. Zu einer "Groß-Familie" wurde mal wieder die St. Stephanusgemeinde bei ihrem Pfarrfest (22./23.06.), das traditionell nach der Vorabendmesse mit dem Dämmerschoppen begann. Durch den aktiven Einsatz des MGV am Abend war es draußen so gemütlich, daß kaum einer daran dachte, ins Stephanushaus zu gehen. So trat der extra engagierte "Alleinunterhalter" "mangels Zuhörer" erst gar nicht Aktion, was vermutlich nur sehr wenigen Leuten aufgefallen ist.

Nach dem Hochamt am Sonntag ging's weiter "rund um das Stephanushaus"! Der Frühschoppen wurde musikalisch begleitet von einem Konzert des Musikvereins. Zu Mittag gab es wieder die frisch gekochte, schmackhafte Goulaschsuppe, die reißenden Absatz fand. Die große Tombola, die Cafeteria am Nachmittag und schließlich die große Spielstraße für die Kinder mit Knaxburg und Autoscooter waren weitere Attraktionen. Am Abend beim "Ausklang" zeigte sich Pfarrgemeinderatsvorsitzender W. Schneider recht zufrieden mit dem Verlauf und hoffte auf einen guten Ertrag, der wieder der Ausgestaltung Kirche zugute kommen soll.

Einen harmonischen, sehr ruhigen, aber dafür sehr stimmungsvoller Verlauf hatte das diesjährige Schützenfest (13.-15.07). Die Schützenbrüder sind zwar bei der Totenehrung am Ehrenmal durch einen kräftigen Schauer schön überrascht und gut durchnäßt worden, aber das war dann auch, wenn man so will, der einzige unschöne Programmpunkt des gesamten Festes. Als besondere Höhepunkte können hier Stangenabend, Königinkonzert mit den zahlreichen Ehrungen, Festzug und auch der Tanzabend mit dem Zapfenstreich genannt werden. Ein besonderes Bonmot gab es beim Festumzug: Antreten war nämlich beim Hauptmann, zum Abholen des Königs hieß das Kommando dann nur: "Hacke kehrt!" (der König wohnte gegenüber.) Zum anschl. Abholen der Königin hieß es zum Gaudi der angetretenen Schützen wieder: "Hacke kehrt!" (Die Tochter des Hauptmanns war die Königin.)

Unter der Vogelstange am Montag, Petrus hatte wenigstens keinen Regen geschickt, wurde es natürlich wieder spannend. Ein Raunen ging durch das Volk, als nach einer Schießpause "mangels Bewerber" schließlich 5 Bewerber um die Königswürde schossen. Viel umjubelter König wurde dann Franz König, der sich seine Frau Emmy zur strahlenden Königin für das kommende Schützenjahr erkor. Daß am Montag, ja sogar am Dienstag (Blechkönig wurde Jörg Glaremin) noch lange gefeiert wurde, erstaunt keinen echten Niniviten.

Doch am Mittwoch hieß es dann für den Vereinsring wieder klaren und kühlen Kopf zu haben, denn da war in der Halle ein Ortstermin (17.07.) mit Vertretern der Stadt. Nach persönlichem Einsatz des Bürgermeisters A. Paust haben sich die beteiligten Ämter jetzt geeinigt, daß bis zur nächsten Sitzung des Bezirksausschuß (05.09) ein Konzept entworfen sein soll, was mit der Halle Friedrichshöhe in naher Zukunft geschehen soll. Bleibt zu hoffen, daß das Hochbauamt der Stadt trotz der Ferienzeit seine "Hausaufgaben" gemacht hat.

Averbeck

Internationale Brillenmode



Averbeck

Hörgeräte-Akustik

Ihr Partner für Hörprobleme
Perfekt in Ihrer Versorgung
Zuverlässig beim Service

— Hörtest jederzeit —

5760 Arnsberg 2 · Brückenplatz 5

Über Geschmack läßt sich nicht streiten.
Frisches Veltins.



VELTINS
PILSENER

Brauerei C. & A. Veltins GmbH & Co.,
5778 Meschede-Grevenstein,
Hochsauerland,
Telefon 0 29 34/7 10,
Telefax 0 29 34/7 12 34

Wir sind ein weltweit einzigartiger Verbund: Metall, Chemie, Pharma. Ebenso ungewöhnlich ist die Vielfalt unserer Verfahren und Produkte auf fast allen Gebieten, auch in den Bereichen an der Grenze von Gegenwart und Zukunft: zum Beispiel Biochemie und Hochvakuum-Technologien. Investitionen fördern das Wachstum auf breiter Front. Dabei bleiben wir auch den Edelmetallen treu, unserem Arbeitsgebiet mit der längsten Tradition. Der Umgang mit Edelmetallen zwingt zu Solidität und Genauigkeit. Eine gute Basis für zuverlässige Produkte zum Wohle einer wachsenden Bevölkerung in einer sich wandelnden Welt.

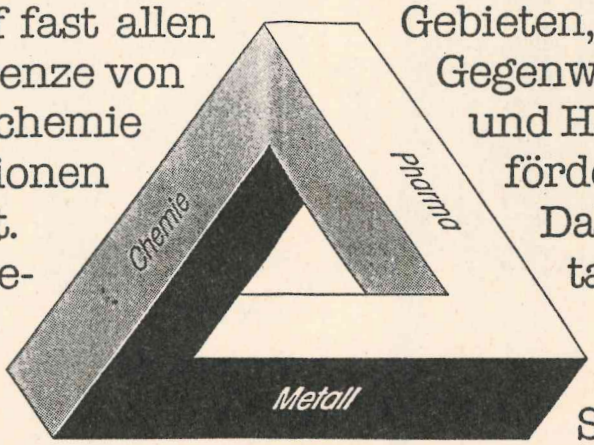

Degussa

Metall. Chemie. Pharma.

Der Stoff aus dem
die Blumen sind.



DAS EINZIG WAHRE WARSTEINER

Spitzen-Pilsener der Premium-Klasse

Nr. 8 42. Jahrgang 26. September 1991 An alle Haushaltungen!



ARNSBERGER POST

Das älteste, kostenlos verteilte Anzeigenblatt der Bundesrepublik Deutschland

Zu den Arnsberger Herbsttagen:

Höhepunkt ist die Einweihung von Steinweg - Alter Markt

Wer hätte das gedacht, liebe Leser? Als Mitglied im Ausschuß "Wohnumfeldprogramm Altstadt Arnsberg" erinnere ich mich noch: In der Sitzung des o. a. Ausschusses am 22. August 1980 stellteder damalige Dezernent IV, Herr Niemeyer, den Bauzeitenplan vor. Mit den Arbeiten war am 1. August des vergangenen Jahres begonnen worden. Dainsgesamt 260 Arbeitstage vorgesehen waren, lag der Arbeitsabschluß in etwa zu Beginn des Weihnachtsgeschäftes dieses Jahres. Und nun haben wir 3 Monate früher und Alex Paust, Arnsbergs erster Bürger, wird am Freitag, den 27. September, um 30 Uhr die historische Einkaufsmeile Nr. 1 in Arnsberg, den Bereich Steinweg - Alter Markt, eröffnen. Damit hat die Maßnahme Wohnumfeld-Verbesserung in Arnsberg-alt zwar noch nicht abgeschlossen; denn es folgt noch die Umgestaltung von Kloster-Prälatur- und Königsstraße sowie der Platz zwischen Hirschberger Tor und dem "Laurents", und das Ganze ist dann bis Schloßstraße die Historische Meile. Auch fehlt noch das Aufzugshäuschen Tiefgarage (ein ähnliches ist auf dem Bonner Marktplatz zu besichtigen/leider hat es hier Lieferschwierigkeiten gegeben, was den Spezial-Firmen im Gegensatz zum stinknormalen Einzelhandel leider kaum jemand krumm nimmt). Doch insgesamt gesehen ist durch die Umgestaltung Steinweg/Alter Markt eine eindeutige qualitative Aufwertung der Attraktivität des Stadtzentrums von Arnsberg-alt als Einkaufs- und Begegnungsstätte festzustellen. Daran ändert auch der Streit um die Parkmöglichkeiten nichts (siehe Rückspiegel in dieser Ausgabe). Nun liegt es vor allem am Fachhandel selbst, die Weichen für die Zukunft zu stellen. Das fängt bei den Fassaden und Schaufenstern an und setzt sich über die Sortimentspolitik und erstlassigem Fachpersonal fort. Dieses brachte auch der Vorsitzende der Werbegemeinschaft Steinweg - Alter Markt, Detlef Görs, mehrmals und sehr nachdrücklich zum Ausdruck. Ihm und seinen Vorstandskollegen ist es in Absprache mit Verkehrsverein und Verwaltung gelungen, ein erstklassiges Programm für die Einweihungstage innerhalb der Arnsberger Herbsttage auf die Beine zu stellen, (siehe Programm). Und da

Pluth
ARNSBERG 2
Am Brückencenter



Auftakt-Saison 91/92
. . . in der Mode
stets die Nase vorn.

5760 Arnsberg 2
Ruhrstr. 70-72 (B 7/229)
Fernruf (02931) 8080
Hoevel
5778 Meschede
Im Schwarzen Bruch 39
Fernruf (0291) 4700

Franz Datentechnik Goldstar- u. TDT-Fachhandel
EDV-Systeme, Zubehör, Software, Branchenlösungen für das Bau-Handwerk
Einzelhandelsbetriebe, Anwaltskanzleien, Arztpraxen.
5760 Arnsberg 2 - Schloßstraße 18 - Telefon 02931/4832 - btx 029314832

Die neue
Herbst-Tapeten-Kollektion -
Über 4.000 Rollen
liegen für Sie bereit!
Sonntag
von 14.00-18.00 Uhr
für Sie da!
Und wenn es nur zum "Schnuppern" ist.
Ingo Weigt
Teppichböden • Tapeten • Farben
5760 Arnsberg 2 • Ruhrstraße 46 • Telefon (0 29 31) 1 43 41
Das Leben ist grau genug!

auch der Fachhandel: das Fachhandwerk sowie die Gastronomie mit attraktiven Angeboten aufwarten, erhoffen alle im Interesse der vermutlich riesigen Besucherzahlen, daß der Wettergott mitspielt.



Bagger und Raupen verlassen nun hoffentlich für Jahre den Bereich Steinweg-Alter Mark.

Ganz klar - Bei den Sportlern in Arnsberg ist Burckhard Bahlke die Nr. 1

Vor vier Jahren Doppel- Weltmeister, ein Jahr später 2-facher Europameister, und nun erneut bei den Titelkämpfen im italienischen Brescia - mit dreimal Gold und je einmal Silber und Bronze war der Sportler aus der Schießsportgruppe der Arnsberger Bürgerschützengesellschaft der "Abräumer vom Dienst". Verständlich die Freude beim Empfang für Burckhard Bahlke am Alten Markt, den ihm seine Freunde, die Bürgerschützen und der stellv. Bürgermeister Hubert Hölscher bereiteten. Schützenhauptmann Michael Ermecke verglich den 4fachen Medaillengewinner mit Katrin Krabbe und Carl Lewis; denn was diese für die Leichtathletik, das sei Burckhard für die Arnsberger Bürgerschützen. Hubert Hölscher gar schlug ihn als ersten Kandidaten für das Arnsberger Guiness- Rekorde-Buch vor.
Besonderen Dank stattete dann der Sieger selbst den jungen Arnsbergern Christopher Halbe und Daniel Brand ab; denn sie waren es, die dem späteren Sieger über Nacht im Kurierdienst die dringend benötigte Duellpistolen nach Italien brachten, da die mitgenommenen Waffen Probleme machten. Auch diese beiden, Sohn und Neffe von Schützenkönig Rolf Brand, werden ihr Abenteuer vermutlich nie vergessen.



Unser Bild zeigt den 4fachen Medaillengewinner Burkhard Bahlke mit dem Arnsberger Königspaar Rolf Brand und Silvia Wolf.

tele-dienst piwinski
Audio · Video
Anerkannter High-Fidelity Fachhändler dhfi
Clemens-August-Str. 55 · Arnsberg 2 · Tel. 02931/10277

AM SONNTAG ZU CRUSE...
in Arnsberg ist von 14.00 - 18.00 Uhr verkaufsoffen!
... kommen Sie zu den Arnsberger Herbst-Tagen. Am Sonntag, 29. September ist bei CRUSE für Sie verkaufsoffen. Machen Sie Familien-Einkaufstag. Herzlich willkommen!
P Direkt vor dem Haus
Arnsberg 2,
Zur Feldmühle 21-23
MODE CRUSE
Das Haus der Markenmode

Herzlich willkommen zu den Arnsberger Herbsttagen.

Freitag ab 15 Uhr: Große Tombola

Sonntag, 29. 9. ab 14.00 Uhr

GESCHÄFTSTRUBEL im und am

Arnsberg Brückencenter

Lampen

kann man überall kaufen!

Aber nicht

ZU SUPERPREISEN

Alles lieferbar, von rustikalen Eichenbalken bis zu modernen Halogenleuchten.

F.F. Leuchten-Großhandlung

Von Arnsberg B 7 nach Freienohl, vor Tengelmann 1. Str. links „Plastenberg

Auslieferungslager Arnsberg 1
Mo. - Fr. ab 15.00 Uhr
Sa. 9.30 bis 12.30 Uhr
Mittwoch geschlossen.

GRABMALGESTALTUNG

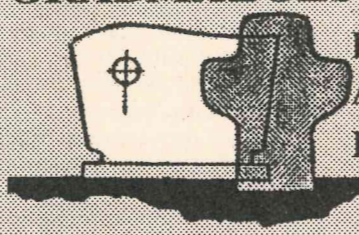

BERATUNG
AUSFÜHRUNG
PFLEGE

Thomas Greitemann

Steinmetz- und Bildhauermeister

GRABSTEINE:
- gut gestaltet
- selbst gefertigt
- alle Preislagen
- große Auswahl
- Bronze-Laternen, Vasen u. Figuren
- vom Fachmann

= Ein Weg der sich lohnt!

5768 Sundern-Seidfeld - Tel. 02933/2789 - Rufen Sie uns an!
Vereinbaren Sie eine unverbindliche Beratung.

MW GmbH MODERNE BÜROTECHNIK MÖRCHEN & WAHLE MW GmbH

Klosterstraße 6, 5760 Arnsberg 2, Telefon 02931/4412 und 4417

Geschenkpapier
Geschenkband
Kartonagen
Verpackungen
Glückwunsch- und Einladungskarten
Trauerkarten

Schreibgeräte der Firmen:

PARKER · CROSS · LAMY · Pelikan · rotring

Gravuren
schnell + preiswert

Sonntag geöffnet von 14.00-18.00 Uhr

Große Auswahl an Schreibmaschinen und Schüler-Rechnern!



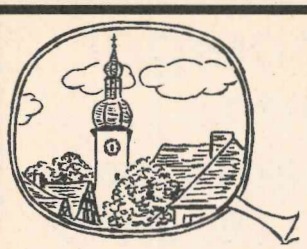

6. Arnsberger Rückspiegel

von Franz-Jörg Schulte

Am gestrigen Montag, liebe Leser, habe ich fast nur "Grünzeug" gegessen und heute morgen, bei meinem allwöchentlichen Tennis-Meeting mit Meiers Walter (Schokolade), Heimanns Bernhard (der Amateur-Öko aus Voßwinkel) und Raths Bauer vom Alten Markt bin ich auch selbst aussichtslosen "Stopps und Lopps" nachgelaufen - denn mir erging es genau so wie den vielen anderen Besuchern des Gastronomie-Spektakels "Arnsberg kulinarisch": Die Genuß- und Gaumenfreuden wurden groß geschrieben bei dieser Leistungsschau des Hotel- und Gaststättenverbandes Arnsberg.

Es paßte aber auch alles haargenau: Erstklassige und köstlich zubereitete Spezialitäten aus Fisch, Fleisch und Früchten des Meeres, aus Wild, Waldpilzen und Fruchtcremes, dazu die Gaumenfreuden-Umspülungen mit erlesenen Weinen, gekühltem Champus oder einem frischen Veltins im Grevensteiner Bier-Pavillon. Eine Super-Musik mit der Aachener Neun-Mann-Band "No limitit" sowie im weiteren Programm Zauberer und Clowns. Und dazu blauer Himmel und angenehmer Spätsommernächte. Herz, was begehrst du mehr? Wie schön, daß die Risiko- und Opferbereitschaft der zentralen Gastronomie-Betriebe durch den Besuch von zigtausenden gelohnt wurde, sie stürmten fast den klassizistischen Neumarkt.

Nicht ganz so erfreulich dagegen der zähe Kampf um Parkraum im Bereich Steinweg-Alter Markt. Werner Bühners Schreiben an Politik und Verwaltung hat erneut Öl in das Feuer gegossen. Allerdings kann ich das Ganze nicht recht einordnen; schließlich haben lediglich 2 Gewerbetreibende und 5 weitere Bewohner, was ca. 2% der dortigen Anwohnerschaft und Geschäftswelt darstellt, unterschrieben. Die Parkraum-Problematik ist nicht gelöst. Ganz das Gegenteil ist der Fall; denn bei der Ersatzparkraum-Lösung Parkhaus Neumarkt waren auch die neuerdings wegfallenden Parkplätze Kloster- und Prälaturstraße, der Platz hinter dem Hirschberger Tor und an der Turnhalle des Gymnasiums noch nicht enthalten. Dabei schien alles klar zu gehen; denn in der Sondersitzung des Bezirksausschusses Arnsberg am 5. März 1990 wurde beschlossen:

1,. Die Verwaltung wird beauftragt, forciert die Einrichtung einer 2. zentralen Parkeinrichtung - möglichst in der oberen Altstadt - zu betreiben.

2. Für eine Übergangszeit von drei Jahren nach Fertigstellung des Umgestaltungsbereiches werden Stellplätze am Alten Markt nach dem Wettbewerbsvorschlag des Architekten Krick ausgewiesen.

3. Anschließend wird die Fußgängerzone bis zur Hallenstraße ausgedehnt, wenn keine gravierenden neuen Erkenntnisse entgegenstehen.

Wie gesagt, liebe Leser, bei diesem Beschluß gab es das Gedankengut vom Wegfall der ca. 80 Parkplätze im Klassizismus-Viertel noch gar nicht. Die Gewerbetreibenden haben sich, wenn auch unter Bauchschmerzen, der seinerzeitigen Meinung angeschlossen. Und hier geht es auch nicht um die sogenannten "Hardliner, die früher eisern um jeden Parkplatz auf dem Alten Markt gekämpft haben", so nach Aussagen von Franz-Josef Schröder. Nach dem weiteren Wegfall von Parkraum im Bereich Kloster- und Prälaturstraße, nach keinerlei Fortschritt im Bemühen um Ersatzparkraum (Parkdecks Klosterbrücke, Gelände zwischen Apostel- und Apothekenstraße z.B.) muß man sich nur wundern, wenn die Inhaber der Geschäfte erneut Schreckensvisionen einer leeren Fußgängerzone und gleichzeitig wophlgefüllten Einkaufszentren mit ihren Riesenparkplätzen zum Nulltarif (z.B. Famila, Widaymarkt, Neheim oder Meschede, geschweige denn Lippstadt und Werl) entwickeln. Das Wichtigste bleibt, daß der Einzelhandel erreichbar ist. Erreichbarkeit heißt, daß man einen Fußweg von drei, von vier, vielleicht auch von fünf Minuten gerne in Kauf nimmt. Alles, was darüber hinausgeht, wird vom Kunden als lästig empfunden. Und dann sucht der Autofahrer die Möglichkeit, irgendwo in anderen Geschäften, in anderen Städten oder auf der "grünen Wiese" einzukaufen.

Manchmal, wenn ich in der erlauchten Runde des Bezirksausschusses sitzen darf - und es geht um Entscheidungen, die für den Handel existenzielle Bedeutung haben, dann wünsche ich mir, daß Einzelhandel- und Handwerker- und Gastronomie-Mittelstand mehr Zeit und den Kopf frei hätten, um sich ebenfalls in einem politischen Gremium zu bewegen. Aber dem ist leider nicht so -. Die Folgen bekommt der Handel jetzt zu spüren, und das nicht nur bei der Gewerbesteuer.

Service rund ums Auto!

KFZ-Meisterbetrieb
Friedh. Steinke
Am Bahnhof 6
5760 Arnsberg 2-
OEVENTROP
Tel. 02937-6496

HESSE
Dach - Wand Abdichtung
Tel. 02931/4046

- Sanierungen
- Umdeckungen
- Reparaturen
- Vollwärmeschutz Dach und Wand
- Kunstharzbeschichtungen
- Containerservice
- Bauklempnerei

Dachdeckermeister WILLY HESSE
Dammstraße 3-7 · 5760 Arnsberg 2

Wir suchen noch
2-3 nette Damen aus dem Raum Arnsberg - Hochsauerlandkr. zw. 25-50 J., die gern wieder einer Tätigkeit nachgehen möchten. Wir bieten interessante, seriöse Nebentätigkeit bei freier Zeiteinteilung, auch von zuhause aus möglich. Keine Vers. Kein Außendienst. Rufen Sie uns einfach mal an: Tel. 02334-2427.

3.000,- wöchentl. und mehr!
kann ab sofort jeder nahezu ohne Startkapital als Haupt- od. Nebenverdienst (kein Kettenbrief) mit Leichtigkeit verdienen - allein schon durch ein einziges meiner Spitzenerfolgskonzepte!
Gratis-Sofort-Info geg. Freiumschlag bei: R. Neugebauer, Goßlerstr. 1, 3400 Göttingen. Jeder Interessent erhält kostenlos den Kurzreport: **Nagelneue Markenartikel für jeden bis 80% billiger.**
Die ersten 100 Einsender erhalten darüber hinaus ebenfalls zusätzlich gratis das nahezu unbezahlbare Spitzenexclusivreportpaket: **Neuwagen bis 35% unter NP** und: **Immobilien für die Hälfte ihres Wertes!**

VELTINS PILSENER
GLOCKENTURM EXCLUSIV *Deutscher Sekt*
Diebels Alt
Diebels Alt Das freundliche Alt
Getränkefachgroßhandel KORTE
Wennigloher Straße 4 - 5760 Arnsberg 2 - Telefon 02931-3503

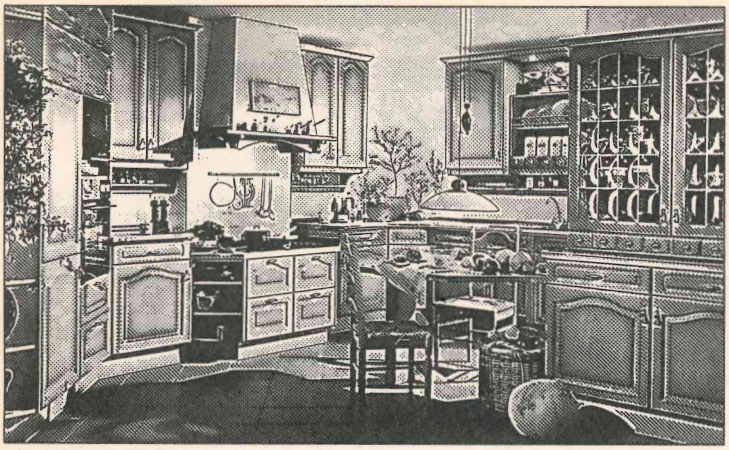

Maßgeplant zum attraktiven Preis

Moderne Technik, solide Verarbeitung und ästhetisches Design machen Ihre Küchenträume wahr. Sie können aus einer Vielzahl von Programmen auswählen. Überzeugen Sie sich selbst, wie preiswert spectra-Küchen sind. Bis bald!

spectra KÜCHEN

Verkaufsoffener Sonntag von 14.00-18.00 Uhr

HKM
Möbelhof GmbH

Inh. Th. Blume und W. Kneer
Clemens-August-Straße 95
Telefon (02931) 2020
5760 Arnsberg-Alt

Ihre Tischlerei für individuellen Innenausbau

Innenausbau · Raumgestaltung
Tischlerei **STAMM**

Ihr Vorteil bei uns:

◆ **Beratung** ◆ **Planung** ◆ **Ausführung**

- Wohnräume · Schlafzimmer · Dachausbauten
- Schrankanlagen · Einbaumöbel · Einzelmöbel
- Haustüren · Zimmertüren · Treppenanlagen
- Decken- und Wandgestaltungen
- Gaststättenausbau · Büroausbau

K.-F. Stamm 5760 Arnsberg 2, Stadtbruch 71
Telefon 02931-15183

Hilfe im Trauerfall

KLUTE Bestattungen

OEVENTROP
Zum Osterfeld 20
Tel. 02937-6153
FREIENOHL
B 7 - Tel. 02903-7724

Averbeck

Internationale Brillenmode



Averbeck

Hörgeräte-Akustik

Ihr Partner für Hörprobleme
Perfekt in Ihrer Versorgung
Zuverlässig beim Service

— Hörtest jederzeit —

5760 Arnsberg 2 · Brückenplatz 5

Autoservice Oeventrop

KFZ-Meisterbetrieb Thomas Diehl



- **Reparaturen jeder Art und**
- **Ersatzteillager** gut sortiert, für alle gängigen Autotypen
- **Reifenservice** Aufziehen und auswuchten auf neuesten Maschinen
- **An- und Verkauf von Gebrauchtwagen**
- **Unfallinstandsetzung**
- **DEKRA jeden Dienstag im Hause.**

Inspektion • DEKRA • ASU • Auspuffdienst • Bremsen • Stoßdämpfer
Autoservice Oeventrop • Thomas Diehl • Oeventrop • Im Neyl 30 • Tel. 0 29 37 / 10 22
Einfahrt neben der Westfalen-Tankstelle, ehemals Fiat Koch

Festhalle & Menueservice

Küchenmeister Hans-Dietmar Wosberg

*** Ihr Fachmann für gepflegte Gastronomie ***

Ehmsenstraße 72 · Telefon 02931-3919 oder 10138
5760 ARNSBERG 2

Die Kriegszerstörungen in der Stadt Arnsberg im 2.Weltkrieg

Band 17 der städtekundlichen Schriftenreihe der Stadt Arnsberg des Arnsberger Heimatbundes wird vorbereitet.

Die Kriegszerstörungen in der Stadt Arnsberg im 2.Weltkrieg Band 17 der städtekundlichen Schriftenreihe der Stadt Arnsberg des Arnsberger Heimatbundes wird vorbereitet.

Die Kriegszerstörungen des 2.Weltkrieges, unter denen Arnsberg in erheblichem Maße zu leiden hatte, will der Arnsberger Heimatbund in einer Dokumentation der Nachwelt überliefern. Dazu wird der Heimatbund im nächsten Jahr Band 17 der städtekundlichen Schriftenreihe der Stadt Arnsberg vorlegen; dieser Band wird sich ausschließlich dem vorstehenden Thema widmen.

Die Redaktion dieser Dokumentation hat Werner Bühner übernommen. Das umfangreiche Bildmaterial über die Kriegszerstörungen in Arnsberg, das der Heimatbund in jahrzehntelanger Arbeit angesammelt hat, dient der Illustration des geplanten Werkes.

Der Heimatbund bittet nun alle Mitbürgerinnen und Mitbürger um Texte und Bildmaterial aus dieser Zeit. Es ist auch daran gedacht, daß Zeitzeugen in mündlicher oder schriftlicher Form ihre Erlebnisse darlegen. Alle, die zu diesem Thema etwas beitragen wollen und können, werden gebeten, sich mit Herrn Werner Bühner, Alter Markt 8, Arnsberg 2, Telefon 14766, in Verbindung zu setzen. Das überlassene Bild- und Textmaterial wird unverzüglich wieder zurückgegeben. Mit der beabsichtigten Dokumentation will der Arnsberger Heimatbund eine der schicksalhaftesten und folgenschwersten Epochen in der 750 Jahre langen Geschichte der Stadt Arnsberg festschreiben. Zugleich soll dieser Bericht aber auch eine Aufforderung zum friedlichen Nebeneinander sein, damit derartige tragischen Entwicklungen niemals wieder auftreten mögen.





Ihr Partner für ein symphatisches Zuhause

TAPETEN · BODEN-BELÄGE · FARBEN

HELLMICH

CLEMENS-AUGUST-STR. 60 · ARNSBERG 2

Fleisch und Wurst von Martin Wirth

Sauerbraten nach Hausfrauenart eingelegt	1 kg	15,98
Suppenfleisch Brust u. fl. Rippe	1 kg	6,98
Mett	100 g	0,98
Fleischwurst i. Ring	100 g	0,98
Orig. Münsterländer Mett, gekocht	100 g	1,58
Frische Hähnchenbrustfilet	100 g	1,78

Wir braten und grillen für Sie!

Jeden Donnerstag:

Kesselfrische Fleischwurst

Fleischerei

5760 ARNSBERG 2

Clemens-August-Straße 37 · Telefon 14741

Die beste Medizin für gesundes Sitzen.



Tun Sie etwas für Ihren Körper und entlasten Sie ihn durch gesundes Sitzen. Bei uns finden Sie den **original Lazyboy Ruhesessel** für Ihren Geschmack.

15 Jahre Garantie
auf die Verstellmechanik

Lazyboy®
Die beliebtesten Ruhesessel der Welt.
Aus dem Hause TERSTAPPEN

Ihr Lazyboy-Fachhändler:

Wohnstudio EBERT
Cl.-Aug.-Str. 62
5760 Arnsberg 2
Tel. 02931-12123
Mo.-Fr. 15.00-18.30 Uhr
Sa. 10.00-13.00 Uhr
La.Sa. 10.00-18.00 Uhr
So. 29.9. 14.00-18.00 Uhr



pelz+mode Reiss

Arnsberg 2 · Clemens-August-Straße 19
Tel. (0 29 31) 1 04 40

. . . präsentiert die

Pelz-Collection 91

in bewährter Qualität und Verarbeitung sowie aktuelle Vorschläge zur Umgestaltung und Modernisierung Ihres alten Pelzes.

Aufbewahrung · Reinigung · Pflege

KÜCHEN

Sonntags-Küchenschau
von 14.00 bis 17.00 Uhr
– Keine Beratung, kein Verkauf –

Sindern Küchentenne
5760 Arnsberg 2 · Niedereimer
Stephanusweg 35 · Tel. 02931/6141

City-Spiel 2000

Spielen Sie mit
in gemütlicher Atmosphäre
Brücken-Center Arnsberg

TELEFUNKENPARTNER

TV · HiFi · Video
Theo Kramer
Radio- und Fernsehtechniker-Meister
☎ 0 29 31 / 1 05 05
5760 ARNSBERG 2 · Henzestraße 6

Stieglitz

An- und Verkauf
von Unfall- und
Gebrauchtfahrzeugen
Jahreswagen aller Fabrikate
Unfallreparaturen

Autohandel GmbH
Dieselstr. 1 · 5760 Arnsberg 2
Telefon (02931) 77190

DANIEL HECHTER
PARIS

Carlo Colucci®

DIE ALTERNATIVE
in der Herrenmode

Herrenausstatter
N. Brüggemeier

Rumbecker Straße 4
5760 Arnsberg 2
Tel. 02931/10674



erwilo MARKISEN

für Balkon und Terrasse

METALLBAU FINKE
Ruhrstr. 27a
5760 ARNSBERG 2
Tel. 02931-3006

Auto-Lackiererei

Meisterbetrieb
Friedh. Steinke
Am Bahnhof 6
5760 Arnsberg 2-
OEVENTROP
Tel. 02937-6496

Bilderbogen vom Fest "Auf dem Tunnel"



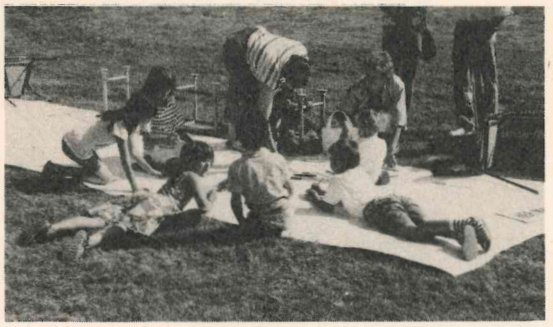

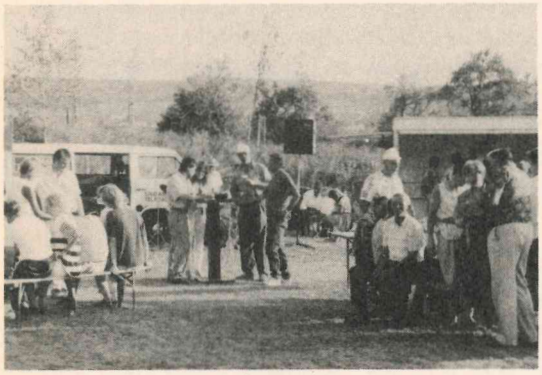



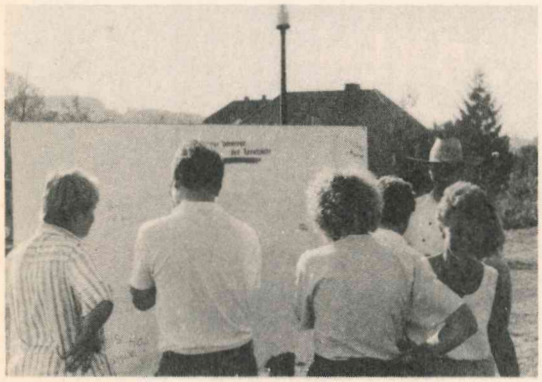



Bild 1: Sichtlich zufrieden mit dem vollendeten Werk waren Ratsmitglied Hans-Jürgen Graf, Bezirksausschußmitglied Manfred Pollmeier und Uentrops Prinz Karneval, Werner Koronowski (von links).
Bild 2: Auch die Kleinen wurden beim "Fest auf dem Tunnel" gut unterhalten. Besonders beliebt war die große Malfläche.
Bild 3: Bei schönstem Sommerwetter erfreute sich groß und klein von morgens bis abends. Für das leibliche Wohl hatten Uentrops Schützen bestens gesorgt.
Bild 4: Reger Betrieb herrschte an den aufgestellten Ständen. Viele Gäste und ganz Uentrop waren auf den Beinen.
Bild 5: "Uentroper benennen ihre Tunnelplatte". Bei den Benennungsvorschlägen, welche auf die Tafel geschrieben werden sollten, ließen sich die Uentroper die tollsten Namen einfallen. Die Auswertung lag jedoch bei Redaktionsschluß noch nicht vor.
Bild 6: Aus 30 Tonnen Bruchsteinen und ca. 200 Pflanzen verschiedenster Art besteht das "Trockenbiotop" auf dem Tunneldach. Die Trockenmauer wird künftig außer seltenen Kleintieren auch typischen Pflanzen eine Heimat bieten. *K.R.*

3.000,- wöchentl. und mehr!
kann ab sofort jeder nahezu ohne Startkapital als Haupt- od. Nebenverdienst (kein Kettenbrief) mit Leichtigkeit verdienen - allein schon durch ein einziges meiner Spitzenerfolgskonzepte!
Gratis-Sofort-Info geg. Freiumschlag bei: R. Neugebauer, Goßlerstr. 1, 3400 Göttingen. Jeder Interessent erhält kostenlos den Kurzreport: **Nagelneue Markenartikel für jeden bis 80% billiger.**
Die ersten 100 Einsender erhalten darüber hinaus ebenfalls zusätzlich gratis das nahezu unbezahlbare Spitzenexclusivreportpaket: **Neuwagen bis 35% unter NP** und: **Immobilien für die Hälfte ihres Wertes!**

ARNSBERGER POST
Herausgeber Franz-Josef Molitor, Am Sonnenstück 21, 5760 Arnsberg 2, Tel. 02937-2480, Fax 2482
Auflage: 16.000 verteilte Exemplare
Verteilungsgebiet: Freienohl, Oeventrop, Rumbeck, Uentrop, Arnsberg, Wennigloh, Niedereimer und Bruchhausen.
Herstellung: Satz+Druck Franz-Josef Molitor, Am Sonnenstück 21, 5760 Arnsberg Oeventrop. Zur Zeit gilt die Preisliste Nr. 8 vom 1.1.1991.

Die Verwendung von Anzeigenlayouts, Mitteilungen etc. durch andere als den Herausgeber ist - auch auszugsweise - nur mit Genehmigung desselben zulässig.

PFLEGELEICHTE NATUR
Feine, leichte Baumwolle, laut Testergebnis sehr haltbar.
Feminine Eleganz – einfarbig oder gestreift.
Sorgfältige Näharbeit – Made in Germany
Lady eterna excellent



Damen Moden
Helga Eikel
Brückenplatz 8
5760 Arnsberg 2
Tel. 02931-10274

Nutzen Sie unsere Vorteile

Tanken Sie mit Kreditkarte
Keine monatlichen Gebühren
Keine Vorauszahlungen
Verkehrsgünstige Lage

B. Grüne & Sohn
Arnsberg · Tel. 02931/10735

GRÜNE
Mineralöle

APPLAUSE FÜR FREIZEIT UND FAMILIE



Entdecken Sie eine moderne Stufenhecklimousine mit weitöffnender Heckklappe und verblüffenden Transportmöglichkeiten. 1,6-l-Vierzylinder, 66 kW (90 PS) oder 77 kW (105 PS), 16 Ventiltechnik, geregelter 3-Wege-Kat. Zu einem Preis, der Sie begeistern wird!

X 6,66% effektiver Jahreszins, 25% Anzahlung, 36 Monate Laufzeit. Ein Angebot der CC-Bank.

Autohaus Toch
Hammerweide 24 · Telefon 02931/4129
5760 Arnsberg 2

DAIHATSU

Mittwoch, 2. Oktober 1991, 19.30 Uhr:

TANZABEND

mit DOUBLE-TOWN-FIVE
in der Schützenhalle Oeventrop.
Eintritt 5,- DM.
Kartenvorverkauf bei Hömberg, Kirchstraße.

VW Golf GT "Spezial" 5-Gang, G-Kat.
Modelljahr 1989, 66 KW, 90 PS, 43.000 km, Servolenkung **22.500,-**

Opel Kadett Stufenheck 4-türig
Modelljahr 1986
44 KW, 60 PS, 79.000 km, Metallic, Radio **10.700,-**

VW Scirocco GT II 5-Gang, G-Kat.
Modelljahr 1990
70 KW, 95 PS, 20.000 km, Klima-Anlage, Servolenkung, Radio, Metallic, Schiebedach usw. **24.800,-**

Audi 80 CC 4türig
Modelljahr 1986
66 KW, 90 PS, Metallic, Anhänger-Vorrichtg. **9.800,-**

VW Passat CL, 5-Gang G-Kat
Modelljahr 1989
66 KW, 90 PS, 32.000 km, Schiebedach, Radio, Metallic **23.800,-**

Audi 90 20 V 5-Gang G-Kat
Modelljahr 1989
125 KW, 170 PS, 76.000 km, Schiebedach, Metallic, Radio, ABS, Zentralkverr., Alu-Räder 205/50-15 usw. **29.500,-**

Autohaus JOST
Ihr V·A·G-Partner für Volkswagen und Audi

V·A·G Audi

Clemens-August-Str. 75–77 · 5760 Arnsberg 2 · Tel. (0 29 31) 17 06

K+S TEXTILPFLEGE GmbH
Oberhemden u. Kitteldienst
Wäscherei und Heißmangel
Teppich- u. Polsterreinigung
Hol- und Bringedienst
Tel. 02931/22182 Änderungsschneiderei
Arnsberg 2, Gutenbergplatz 32, Durchgehend geöffnet

ER KOMMT: DER NEUE CAMRY.

Tag der offenen Tür 28. Sept. 91, 9-18 Uhr
*Probefahrt, Beratung und Verkauf nur während der gesetzlichen Öffnungszeiten.



Wir haben allen Grund zur Freude: Der neue Camry feiert bei uns seine Premiere: Ob als 2,2 GL oder V6 GX – mit ihm setzt Toyota Maßstäbe: ■ Airbag ■ vollelektronisches 4-Sensoren-Antiblockiersystem und ■ Seitenaufprallschutz bilden eine Sicherheitsausstattung, die in der oberen Mittelklasse bislang nicht üblich war. Freuen Sie sich mit uns: auf und über den neuen Camry.

Sie finden uns zu den Arnsberger Herbsttagen am Sonntag auf dem Gutenbergplatz.

Auto Müller GmbH
Toyota-Vertragshändler
Ruhrstr. 32 · 5760 Arnsberg 2 · Telefon (02931) 4766

TOYOTA

Planen Sie jetzt Ihre

Herbstpflanzung

- dekorative Pflanzgefäße
- Stauden, Gräser und Farne
- Topfpflanzen
- blühende Heide
- Blumenzwiebeln
- floristische Bastelartikel

Anläßlich der Arnsberger Herbsttage haben wir am Sonntag, den 29. September 1991 von 14 bis 18 Uhr einen Informationsstand auf dem Gutenbergplatz.

Wir beraten Sie dort in allen Gartenfragen.

RÖHRIG
Garten-Baumschule

Altes Feld
ARNSBERG 2
Ruf (02931) 3201

Montag bis Freitag durchgehend von 8-18 Uhr
Samstag von 8.00 bis 13.00 Uhr geöffnet.

Seit über 60 Jahren
in Arnsbergs „guter Stube"
Ein Begriff modischer Frisurengestaltung
FRISIERSALON AM GLOCKENTURM HANSKNECHT
Damen- und Herrensalon
Hansknecht
Alter Markt 25
Tel. 02931/3047

Die literarische Buchhandlung
MARCUS HOUTERMANS
Alter Markt 10
5760 Arnsberg 2
Tel.: 02931/3070

Bäckerei - Konditorei
Meinolf Eissing
Steinweg 13 - Gutenbergplatz 56
5760 Arnsberg 2

Specht
Ihr Modehaus in Arnsberg

Hotel-Restaurant
Zum Landsberger Hof
Es bietet Ihnen:
eine gutbürgerliche Küche mit einer umfangreichen Mittags- und Abendkarte, auf der Schlemmereien ebenso vertreten sind, wie rustikale heimische Gerichte.
5760 Arnsberg 2 • Alter Markt 18 • Tel. 0 29 31/33 18
Telefax 02931/12138

Hinein in die

Freitag, 17.30 Uhr wird die Fußgängerzone eingeweiht



Am Freitag, um 17.30 Uhr ist es endlich soweit: Nach ca. 15monatiger Bauzeit wird die bekannte Arnsberger Einkaufszone Steinweg/Alter Markt als langersehnte Fußgängerzone eingeweiht.
Für dieses historische Ereignis haben sich die anliegenden Geschäftsleute allerhand vorgenommen und keine Kosten gescheut, um der Einweihung einen würdigen Rahmen zu verleihen. Drei Tage lang herrscht im Rahmen der Arnsberger Herbsttage auf Neumarkt, Steinweg und Altem Markt Jubel und Trubel.
Bereits um 15 Uhr wird der Jahrmarkt eröffnet. Ab 16 Uhr gibt es auf der Bühne am Neumarkt beste Jahrmarktunterhaltung von Bauchrednern, über Jongleure bis

Ihr Brillen-Studio
etzler
Steinweg 10 - Arnsberg 2

GARDINENSTUDIO
Fette
GESCHENKBOUTIQUE
Alter Markt 11 – ☎ (0 29 31) 30 38
5760 ARNSBERG 2

Speiserestaurant
Zur Börse
Inh. Fam. Karzewski
Alter Markt 2 - Tel. 02931-3712
5760 Arnsberg 2

Mieder- und Wäsche-Moden
Freitag
Alter Markt 12
5760 Arnsberg 2

Bürgerhaus
Arnsberg 2 - Steinweg
Kommen Sie in unsere gute Stube . . .
vom Frühstück bis zur Kaffeezeit und zum gemütlichen Bier-Klön nach Feierabend.
Unsere Spezialität:
Waffeln - immer anders - täglich hausgemacht in 15 verschiedenen Variationen.

Foto-Kunst Hoyer
- Holzrahmen
- Passepartout (eigene Herstellung)
- Bilder – Poster – Kunstdrucke
- Bildveredlung, z. B. auf Leinen, bis 50x70

Inh. H. G. Hoyer
Apothekenstr. 5 • Arnsberg 2
Tel. 0 29 31/2 15 87

Café Wright
Promenade 1
Das kleine Café
mit Blick auf die Ruhr

Werner Bartmann
POSTALIA-Generalvertretung
Fachwerkstatt für Büromaschinen
Alter Markt 22 - Tel. 02931-3355
5760 Arnsberg 2

neuform REFORMHÄUSER
Jürgen Mommertz
Rumbecker Str. 1 - Tel. 1479
Filiale: Am Lindenberg, Tel. 4220
5760 Arnsberg 2
Filiale: Hauptstr. 34, Tel. 81963
5760 Arnsberg 1 (Neheim)

Lotto - Zeitschriften - Tabakwaren
Glückwunschkarten
- Eduscho-Depot -
Brand+ Gruttmann GmbH
Steinweg 6

einnettes Geschäft
HOSEN-KÖNIG
ARNSBERG · Alter Markt 1

Über 90 Jahre
Bäckerei Rudolf Pieper
Lindenberg
5760 Arnsberg 2 · Telefon 3645

herren-haus arnsberg
Alter Markt 4 · 5760 Arnsberg 2
Telefon: 02931/21866

Sport Aktuell
Michael Eickhoff
Alter Markt 8 · 5760 Arnsberg 2 · Tel. 02931-12808
Ihr Partner für Sport und Freizeit

Seit 1848
Goeckeler
Uhr - Schmuck - Juwelen
Steinweg 5
Arnsberg 2

"Gute Stube"

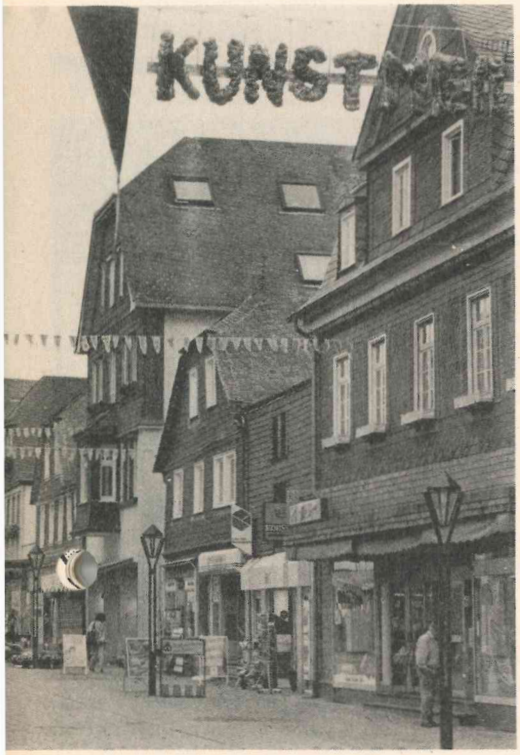

zur Live-Musik. Um 17.30 Uhr dann die Eröffnung durch Bürgermeister Paust und Stadtdirektor Dr. Cronau - anschließend gibts Freibier.

Um 18 Uhr beginnen dann offiziell die Arnsberger Herbsttage, die an drei Tagen an allen bekannten Arnsberger Plätzen Kurzweil und Unterhaltung bieten. Das vielfältige Programm bietet u.a. Country-Musik, Abendshowprogramme, Dämmerschoppen, Vogelschau, Frühschoppen, Schlemmer-Markt, Sauerländer-Kaffeetafel, Schauspiel des Heimatbundes, Super Oldie Night, Puppentheater. Auf dem Gutenbergplatz findet am Sonntag ab 14 Uhr der große Arnsberger Autosalon statt.

Da am Sonntag die Geschäfte von 14 bis 18 Uhr geöffnet sind, rechnen die Inhaber mit abertausenden von Schaulustigen und Käufern aus Arnsberg und Umgebung.

Schuh Prange
Arnsberg 2 · Steinweg

Fleischerei + Partyservice
Bernhard Buchheister
Steinweg 1 - Rumbecker Str. 1
Arnsberg 2 - Tel. 02931-3655

TV · HiFi · Video
Radio Mommertz
Am Lindenberg · 5760 Arnsberg 2 · Tel. 0 29 31 -47 31
Werkstatt: Tel. 0 29 31-48 90 · Fax 0 29 31-48 90

Uhren Schmuck
etzler
Steinweg 10 - Arnsberg 2

ZipZap
Geschenkartikel
Alter Markt 4 - Arnsberg

A. Scheffer
Juwelier
Steinweg 1
Parken P direkt

KONDITOREI Bitter
Arnsberg - Steinweg

wenn's um Geld geht
Sparkasse
Ein Unternehmen der Finanzgruppe

arnsberger fotoshop
Franz-Jörg Schulte
Steinweg 6 · Telefon 02931/3464
5760 ARNSBERG 2

parfümerie schulte
Steinweg 11
5760 Arnsberg 2
Tel. 02931-13975
kosmetik
Mechthild Schulte



Viel Spaß hatten die rund 60 Fußballfans aus Oeventrop, Arnsberg, Niedereimer und Bruchhausen, die mit Henneke-Reisen und der "Arnsberger Post" zum Länderspiel nach England gereist waren. Der Besuch des Wembley-Stadions mit dem spannenden Spiel, das dann auch noch 1:0 gewonnen wurde, hat sich gelohnt; das jedenfalls war die Meinung aller Mitfahrer. Unser Foto wurde am frühen Morgen vor einer piekfeinen holländischen Raststätte aufgenommen.

Stimmungsvolle Advent-Reise ins Erzgebirge DM 389,-
10.-14. Dezember 1991

Besuchen Sie mit uns die sehenswerten Städte Erfurt - Weimar und Dresden und genießen Sie den Komfort eines erstklassigen Hotels. (Sie wohnen im Ferienhotel Markersbach, alle Zimmer mit Du/WC, im Haus Schwimmbad, Sauna, Fitneßraum). Unter sachkundiger Führung erleben Sie typische Erzgebirgs-Folklore bei Weihnachtsmärkten, Bergparaden etc.

Information und Anmeldung in allen Henneke-Reisebüros und Arnsberg 2 02931-7041

Henneke-Reisen

Winter-Mode
für den Herrn von
JOCKEY

- Pullover
- Strickjacken
- Hemden
- Schlafanzüge
- Wäsche
- Lederjacken

von Mayser

- Hüte
- Mützen

pelz+mode Reiss
Clem.-Aug.-Str. 19
5760 ARNSBERG 2
Tel. 02931/10440

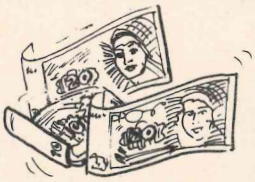

Das beste ist: eine gute Versicherung.

Eine Krankenhaus-Tagegeldversicherung kann manchmal viel wert sein. Ist es schon unangenehm sich überhaupt im Krankenhaus aufhalten zu müssen, sollte man sich diese Zeit so angenehm wie möglich gestalten. Eine Krankenhaus-Tagegeldversicherung kann wesentlich dazu beitragen.

Sprechen Sie doch mal mit uns!

SIGNAL VERSICHERUNGEN
Ihr Berater für Arnsberg u. Oeventrop
MALTE SINNING
Auf der Alm 58 - Tel. 16294
5760 Arnsberg 2

Bosch-Mobiltelefone C-Netz
Ein zuverlässiger Begleiter
CarTel
PorTel



Beratung
Einbau
Service

C-Netzkarten-Sofortausgabe

Partner der Telekom
BOSCH DIENST

Schmucker
Cäcilienstr. 1 · 5760 Arnsberg 1
Tel. 02932/31320 + 35997

EINFACH STARK

Sweatshirt Größe XXL, 100% BW, mit Kurzreißverschluß, uni, versch. Farben **29,90**

Jogginghose Tactel, leicht gefüttert, in zwei Farben **39,90**

Squash-Schläger Kunststoff-Einstiegracket **29,90**

Tennisschläger Tecno Pro Vision 610, mit KS. bespannt, incl. Hülle **79,90**

Der nächste Winter kommt bestimmt.

Alpin-Ski-Sets (Auslaufmodelle) zu Super-PREISEN.

Sport Liebald
Rumbecker Str. 7 · Arnsberg 2
Telefon (02931) 3124

Marktforschungsinstitut sucht InterviewerInnen für Unternehmensbefragungen im Raum ARNSBERG in der Zeit vom 21.10.91 bis 2.12.91. Haben Sie Interesse? Dann rufen Sie uns an: 030/3138337.

Reebok
NEU NEU
NIKE
Schuh & Sport
KLEMM
Oeventrop + Freienohl

Jetzt zinsgünstiges Sofort-Baugeld!

Solange Vorrat reicht:

Verwirklichen Sie Ihre Wünsche jetzt. Egal, ob Sie Bauen, Kaufen oder Modernisieren wollen. Über eine Zwischenfinanzierung mit Wüstenrot Bausparen geht das sofort. Sprechen Sie jetzt mit mir.

Die ganze Erfahrung WÜSTENROT DAS ORIGINAL BAUSPAREN der ältesten Bausparkasse

mit schmidt



5768 Sundern
Hauptstraße 109 - 111
Telefon 02933 - 2659 + 1617

5760 Arnsberg-Neheim
Engelbertstraße 4
Telefon 02932 - 21343

Generalagent Josef Schmidt

und seine fachlich kompetenten Mitarbeiter:

Marlies Matheja 02931 - 1 65 92
Willi Keggenhoff 02933 - 21 31

30. 9. ist Wüstenrot-Tag.

Die Continentale

mehr als eine Versicherung

Mal angenommen,



Sie lesen in der Zeitung immer die kleinen Artikel über „Unfälle im Haushalt". Bevor Sie in der Zeitung stehen, sollten Sie mit uns reden . . .

...kein Problem

Ihre Continentale.

Geschäftsstelle Arnsberg: Hans-Dieter + Hans-Jürgen Mell
Auf der Alm 10 · 5760 Arnsberg 2 · Tel. (0 29 31) 37 52

Ab-schlepp-Dienst

Friedh. Steinke
Am Bahnhof 6
5760 Arnsberg 2-
OEVENTROP
Tel. 02937-6496

Wir suchen Austräger für Alt-Arnsberg Tel. 02937-2480

mazda
Ihr Händler im HSK in Meschede-Freienohl
AUTO SCHMIDT

Eickelmann & Sohn

Container-Dienst

Holz- und Späne-Großhandel
Recycling
Spedition - Güternah- und Fernverkehr

5778 Meschede
Auf'm Brinke 9 · Telefon (02 91) 60 31 und (0 29 03) 3 61

Nie wieder frieren!

eberspächer Fahrzeugheizung

– damit bringen Sie Wärme in Ihren Wagen. Motorunabhängig bei Fahrt oder Stop. Vorprogrammiert pünktlich zum Start. Steigen Sie ein!

Hechler & Schütz
5760 Arnsberg 2 · Niedereimerfeld 9
Ruf (0 29 31) 7 73 70

BOSCH DIENST

Beratung und Einbau

GmbH Brüggemann

Fenster vom Schreinermeister Qualität ein Leben lang

Kunststoff-Fensterbau
INNENAUSBAU
Bau- u. Möbelschreinerei
Meschede-Enste · Tel. (02 91) 27 12

- Ein handwerklich ausgereiftes, von Architekten bevorzugtes Vollkunststoff-Fenster

Kunststoff-Fensterbau
Bau- u. Möbelschreinerei
Innenausbau

WINTERGÄRTEN
ZUM GÜNSTIGEN BASIS-PREIS!
Günstiges Basis-Modell, vielseitig ausbaubar.
Hochwertige Aluminiumprofile, 6 mm Klarglas.
Im Dach Sicherheitsglas oder Steg-Doppelplatten. 1 Tür, 1 Dachklappe, Dachrinne mit Wasserspeiern. Markenqualität!

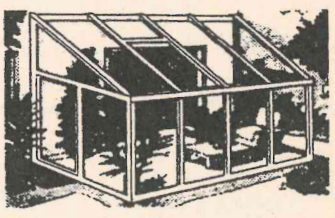

GmbH Brüggemann

Kunststoff-Fenster und -Haustüren direkt vom Hersteller

Zum 80. Geburtstag

Ehrenmitglied Dr. Hermann Herbold



Als Dr. Hermann Herbold 1950 zum Stadtdirektor gewählt wurde, begann auch die Geschichte des Schützenvereins vom Schreppenberg, der sich aber noch zur damaligen Zeit "Siedlerverein" nannte. Sein Lebenswerk ist gekennzeichnet von einer Vielzahl unternehmerischer und privater Aktivitäten. Der Wiederaufbau nach dem Krieg, (er war ja erst 5 Jahre vorbei) die Familie und die wirtschaftlichen Aufgaben nahmen Dr. Herbold voll in Anspruch.

Die Nennung einzelner Stationen kann nur eine Auswahl darstellen, aus den vielfältigen und breitangelegten Interessen und Tätigkeiten. Bei alledem ist Dr. Herbold immer eins geblieben: "Mensch"!. Seit Gründung des Schützenvereins, war er Jahr für Jahr gerngesehener Gast. Selbstverständlich kam er stets in Uniform zu Fuß auf den Berg, mal mit Karl Heinz Strothmann, mit Bürgermeister Olm oder auch später mit den Bürgermeistern Röhrig und Enste.

Seine erste Berührung mit dem Schreppenberg hatte er am 7. Mai 1945, da er als entlassener Soldat auf dem Fußweg nach Dortmund-Mengede, wo er noch zu Hause war, über den "Berg" ging.

Fünf Jahre später hatte der Schreppenberg für ihn eine andere Bedeutung. Die Bürgerschaft war um ca. 5.000 nach dem Kriege gewachsen. Die städtischen Einrichtungen, soweit sie den Krieg überstanden hatten, waren für die Versorgung der Menschen völlig unzureichend. Seine vom Rat gestellte erste große Aufgabe war der Bau einer dringend notwendigen Schule im Nordwesten der Stadt. Mit Optimismus, wie er nicht von allen Stadtverordneten wegen der Finanzierung geteilt wurde, ging er die Aufgabe an. Es wurde die erste größere Baumaßnahme in der Stadt nach dem Krieg, die "Grimmeschule " auf dem Schreppenberg. Im Jahr 1956, als August Vetter und Toni Nöth als Schützenkönigspaar den Schreppenberg regierten, wurde Dr. Herbold durch den damaligen Vorsitzenden Alfred Grüterich zum Ehrenmitglied der Siedlergemeinschaft ernannt. Der Festplatz wurde daraufhin von den Schützen zum "Dr. Herbold Platz" umbenannt.

Auch später 1975, als man mit dem Bau der Berbketalhalle begann, hatte (der noch) im Amt stehende Stadtdirektor immer ein offenes Ohr, wenn der frühere Vorsitzende Ferdinand Weiffen mit Sorgen und Nöten oder auch nur um gute Ratschläge einzuholen bei ihm vorsprach.

Er half wo er auch nur konnte und das ist bei den "Schreppenberger-Schützen" unvergessen geblieben.

Mit dem Bau der Halle begab sich der Schützenverein in den berühmten "Sprung ins kalte Wasser", doch mit Dr. Herbolds Hilfe ist alles bestens verlaufen.

Der Schützenverein gratulierte Dr. Hermann Herbold zum 80. Geburtstag auf das herzlichste und wünschte ihm alles Gute und weiterhin beste Gesundheit. VoHa

Herbstmesse auf dem Schreppenberg

Nach zwei erfolgreichen Weihnachtsmärkten haben die Verantwortlichen um den Vorsitzenden Peter Berger mal eine Herbstmesse geplant und stießen auf unerwartet große Resonanz bei den Händlern.

Über 20 Firmen aus Industrie, Handwerk, Handel, Banken, Kunstgewerbe und Gastronomie werden am 19. und 20. Oktober in und an der Berbketalhalle alles zeigen, was das Herz höher schlagen läßt. Die Öffnungszeiten sind Samstag von 12.00 - 18.00 Uhr und Sonntags von 10.00 - 18.00 Uhr.

Fürs leibliche Wohl und Unterhaltung für Kinder und Erwachsene ist bestens gesorgt. Der Eintritt ist an beiden Tagen frei. VoHa

Ein Wochenende auf See

Mit Sonderzug und Musikdampfer
nach Schweden vom 16.-17. Nov. 1991

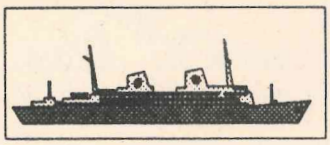

Preis pro Person DM 199,–
Einsteigebahnhöfe Arnsberg/Neheim-Hüst.

LEISTUNGEN:

Sa. Bahnfahrt mit DB-Sonderzug mit Musik- u. Tanzwagen Schiffahrt Travemünde-Trelleborg - Tanz - Übernachtg. in 4-Bett-Innen-Kabinen mit DU und WC.

So. Schiffahrt Trelleborg-Travemünde - Frühschoppen und Tanztee - Bahnfahrt mit DB-Sonderzug zurück

Zuschläge: 4-Bett-Auß.-Kab. 9,- / 2-Bett-Innen-Kab. 21,- 2-Bett-Außen-Kab. 33,- / **Captains-Buffet** DM 24,- Das Frühstücksbuffet (von 6-10 Uhr) können Sie direkt an Bord buchen (12,- DM)

Information und Buchung

reisebüro **Meyer**

Marktstraße 8 - D-5760 Arnsberg 1-Hüsten
Telefon 0 29 32 / 43 21

SV.-Holzmarkt

Ihr Arbeitsplattenspezialist

- Paneele, Profilbretter, Leisten
- Zuschnitte nach Ihren Angaben
- Sonderposten Regalböden
- Elektro- und Sanitärartikel

Oeventroper Straße 5
5760 Arnsberg 2 - Oeventrop
Telefon 02937/2275

Fensterbänke / Treppen aus:
MARMOR
GRANIT
SCHIEFER
KUNSTSTEIN
Freitragende Treppen

Seit 1948
Kachelofen + Luftheizungsbau
WILH. PESCH & SOHN
Zur Feldmühle 12, Arnsberg 2
Telefon (02931) 10488
Ausstellungs-Öffnungszeiten:
Mo.-Fr. 17-18.30, Sa. 9-13 Uhr (18.30 Uhr)
So. Freie Schau 10-12 Uhr
Fliesenverlegung

Die Fachmann-Seite

Autolackiererei

Karl-Heinz Arnold
Clemens-August-Straße 93
Telefon (02931) 10947

Autovermietung

Autovermietung
GUNKEL
Arnsberg 2, Tel. (0 29 31) 70 77

Bastelbedarf

Bastelstübchen E. Langner
Rumbecker Str. 9 · Tel. 14497

Bürotechnik

Werner Mörchen
Hans-Peter Wahle
Büromaschinen u. Reparaturen
Klosterstraße 6 - Arnsberg 2
Telefon 02931/4412

Werner Bartmann
POSTALIA-Frankiermaschinen
Büromaschinen - Reparaturen
Abg. 2, Alter Markt 22,Tel. 3355

Kopiertechnik Bräucker
Kopierer, Schreibsysteme, Telefax
Steinweg 2 - Tel. 15671 - Abg. 2

Beschriftungen

mas
DESIGN + BESCHRIFTUNGEN
Meschede-Freienohl, Tel.02903-567

Dachdecker

Willy Hesse
Dammstraße 3-7 · Tel. 4046

HERMANN VOGT
GmbH
MEISTERBETRIEB SEIT 1910
BEDACHUNGEN · BAUKLEMPNEREI
Arnsberg 1 Hüsten Kampstr. 17
oder (0 29 32) 3 32 52

Med. Fußpflege

Hans-Dieter Degen
Steinweg 3 · 5760 Arnsberg 2
02931 / 4455 · Privat 16650

Astrid Mand-Linke
Königstr. 9 · Tel. 12652

Rudolf Schulte
med. Fußpflege ZFD
Nagelspangen-Orthesen-Ballenschalen
Alle Krankenkassen
Abg., Clem.-Aug.-Str. 60, Tel. 12182

Elektro-Installation + Reparaturen

Elektrohaus Burmann
Inh. F.J. Kölsch
An der Feldmühle · Arnsberg 2
Telefon (02931) 10564
Meisterbetrieb im Elektrohandwerk
Ihr Fachhandelspartner in Arnsberg

Hermann Riese
Ringstr. 70-72 · 5760 Arnsberg 2
Telefon 02931-10792

Siebert & Kunkel
Wintroper Weg 106 · Arnsberg 2
Telefon (02931) 10586

Peter Schulenkorf
Kurfürstenstr. 17 · 02931-10437

Fußböden

Ingo Weight
Ruhrstr. 46, Abg. 2, Tel. 14341

Parkett Sapp
Teppichboden - PVC u. Parkett
Niedereimerfeld - Tel. 13138

Haarersatz v. Fachmann

Zweithaar, alle Kassen.
Friseur Wagner · T. 15655

Heizungsbau

S+H GmbH u. Co. KG
E. Fiedler
Clem.-Aug.-Str. 43 · Tel. 10815
Notdienst bis 22.00 Uhr

Peter Schulenkorf
Kurfürstenstr.11·02931-10437

Ist Ihre Heizung – *veraltet?* – *unwirtschaftlich?* – *umweltbelastend?* Wir prüfen und helfen. Anruf genügt!
Vollmer
Über 40 Jahre im Dienste der Heizungstechnik
Heizung · Klima · Sanitär
Von-Siemens-Straße 3
5760 Arnsberg
Telefon
(0 29 32) 2 71 01 / 2 23 93

Wolfgang Kaatz
Am Hopfenberg 35, Tel. 12006
Sanitär- und Heizungsbau

Hausgeräte-Kundendienst

Siegfried König
Apostelstr. 8 · Tel. 02931/3555
Siemens · Constructa · Bosch · Küppersbusch AEG

Innendekoration + Gardinen-Reinigung

Fette
Raumausstatter-Fachbetrieb
Alter Markt 11 · Tel. 3038

Herbert Müller
Raumausstattung · Teppichboden
Am Brückencenter · Tel. 12044

Inserieren bringt Gewinn!

Kunststoff-Fenster

Glas-Schlimbach
Ruhrstraße 46 - 50
Telefon (02931) 1700

Brüggemann GmbH
0291-2712 · Meschede-Enste

KFZ-Handel, Reparat. Abschleppdienst

Gerhard Deubel
VERGASER-Service · Oeventrop
Glösinger Str. · Tel. (02937) 6562

J. Toch
Autoservice · Reparat. aller Art
Hammerweide 24 · Tel. 4129

Klempnerei, Installat.

Norbert Liesenfeld
Jägerstraße 46 · Tel. 3514

Bruno Bause
Unterm Römberge 4 · Tel. 3748

Peter Schulenkorf
Kurfüstenstr. 17 · 02931/10437

Maler/Lackierer

mas
MALERBETRIEB
Meschede-Freienohl, Tel. 02903-567

maler sauerland®
Arnsberg 1, Tel. 02932-26446

Alfred Hachmann
Hohe Str. 19 · 02937/1723

Masskonfektion vom Fachmann

Norbert Brüggemeier
City-Center · Tel. (02931) 10674

KNECHT
Textil – Schneiderei
Oeventrop

Markisen

Herbert Müller
Am Brückencenter · Tel. 12044

Metallbau, Stahlbau, Schlosserei

Huß & Knauer
Apostelstraße 5 · Tel. 3414

Orthopädie-Einlagen

Für Knick-, Senk-, Spreiz- u. Hohlfüße – nach Maß und Gipsabdruck – Alle Krankenkassen

Rudolf Schulte
Arnsberg 2, C.-Aug.-Str. 60, Tel. 12182

Radio, Fernsehen, Phono

Radio Buchardt
Gutenbergplatz
Telefon (02931) 10731

Stuckgeschäft

Tillmann GmbH
Außen- u. Innenputz · Innenausbau
Reparaturarbeiten · Vollwärmeschutz
Piusstr. 6 · Telefon 02931-10793

Dieter Rocholl
Außen- u. Innenputz · Altbausanierung und Vollwärmeschutz
Tel. Freienohl 6384 · Oeventrop 1018

Stein- und Bildhauer

Grabmale Max Hein
Hellefelder Straße 59a
Telefon (02931) 16459/15927

Stempel

Satz + Druck F. J. Molitor
Am Sonnenstück 21
02937 - Tel. 2480 - Fax 2482

Schreinerei

Josef Beleke
Clem.-Aug.-Str. 69 · Tel. 10515

Brüggemann GmbH
0291-2712 · Meschede-Enste

Schreinerei PLÖGER
5760 Arnsberg 2
Niedereimerfeld 7 · Tel. 02931-6822

Totenbriefe

Satz + Druck F. J. Molitor
Am Sonnenstück 21
02937 - Tel. 2480 - Fax 2482

Vermählungsanzeigen

Satz + Druck F. J. Molitor
Am Sonnenstück 21
02937 - Tel. 2480 - Fax 2482

Vereins-festschriften
in hochwertiger Ausführung besonders preiswert liefert

Satz + Druck
Franz-J. Molitor
Am Sonnenstück 21
5760 Arnsberg 2
Tel. 2480 · Fax 2482

GUTENBERGPLATZ – EINKAUFSZIEL IN ALT-ARNSBERG

City BACK

neben dem Residenz-Kino

hat am Sonntag, während der Autoschau für Sie laufend frische Leckereien, Kaffee und kalte Getränke.

Sonntag von 14.00 - 18.00 Uhr geöffnet.

Ihr Frische-Team

Bäckerei Th. Stratenschulte

Rumbecker Straße 8

Besuchen Sie am Sonntag den großen "Arnsberger-Auto-Salon"

Die Arnsberger Autohäuser präsentieren auf Gutenbergplatz und Rumbecker Straße die Neuheiten der diesjährigen Frankfurter Automobil-Ausstellung. Für die Dekoration sorgen die Arnsberger Gärtnereien und Baumschulen.

Nachstehende Firmen beteiligen sich an diesem "Arnsberger-Auto-Salon":

NISSAN

Autohaus Düring

Autohaus Hoevel

Ford

Autohaus Baum

Audi VW

Autohaus Jost

SUZUKI

Autohaus Muschik & Kautz

SALAMANDER City

Chic, elegant und angenehm zu tragen

149,90



Kalb- und Lackleder, Lederfutter.

Art.-Nr. 55466

149,90



Kalbleder, Lederfutter.

Art.-Nr. 36675

149,90



Edles Nappaleder, Lederfutter.

Art.-Nr. 38540

SCHUHHAUS PROHASKA

Gutenbergplatz

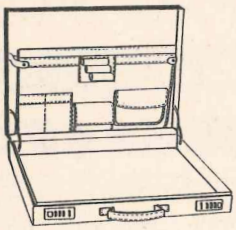

Bevor Sie Ihre Lederwaren kaufen, vergleichen Sie!

Leder-Aktenkoffer

mit Lederfutter

nur **189,-**

- **Arnsberg, Gutenbergplatz**
- **Meschede An der Kirche**

Lederwaren rautert

Wir laden ein:

zur großen Besteckausstellung am verkaufsoffenen Sonntag, dem 29.9.1991, von 14 bis 18 Uhr

Lassen Sie sich inspirieren von der Vielfalt und Schönheit edelster Bestecke namhafter Firmen wie:

WILKENS Silbermanufaktur seit 1810 · Villeroy & Boch · BSF Bremer Silberschmiede-Tradition · WMF

Bei einem Glas Sekt beraten wir Sie gern und zeigen Ihnen Bestecke in Edelstahl, Cromargan, versilbert und in Echtsilber.

- ***Jetzt schon an Weihnachten denken und dabei sparen!***

Auf alle, am verkaufsoffenen Sonntag gekauften Bestecke geben wir einen Nachlaß von 10% (angezahlte Ware legen wir gern zurück).

Wir freuen uns auf Ihren Besuch.

WINTER

Glas - Porzellan - Geschenke - Bestecke - Gourmet

Arnsberg 2 - Gutenbergplatz - Tel. 02931-14747

Diverse Angebote

SPIELWAREN BUCHARDT
Gutenbergplatz 56 · Tel. 10731

Am offenen Sonntag auf dem Gutenberg-platz für Sie da!

Sunderner Straße 39
(am Waldfriedhof)
Blumen Röhrig
5760 Arnsberg 2
Tel. 02931/10911

KERZEN
SCHLEIFENBAND
GESCHENKPAPIER
GLÜCKWUNSCHKARTEN

Geschenke
liebevoll und umweltfreundlich verpackt bei
Walter Röhrig
Gutenbergplatz 58 · 5760 Arnsberg 2 · Tel. 02931-14942
Demonstration am So, 29.9.'91 vor unserem Schreibwarengeschäft am Gutenbergplatz

Citroen
Autohaus Prause

mazda
Autohaus Nadol

PEUGEOT
Autohaus Daum

OPEL GM
Autohaus Rosenthal & Rustemeier

TOYOTA
AUTOS MADE FOR GERMANY
Autohaus Müller

DAIHATSU
Autohaus Toch

UD-7 KENWOOD



Klein aber intelligent

Diese Anlage setzt Maßstäbe!
Kommen, sehen, hören und staunen.
Komplett DM 2.498,-

RADIO BUCHARDT
Gutenbergplatz · Tel. 10731

Das war los in Niedereimer!

Am 02.09. hat der Schulbetrieb wieder angefangen. Ferien und Urlaub sind längst vorbei, aber nicht vergessen, der Alltag hat uns wieder eingeholt. Prompt begann am letzten Wochenende in den Ferien der "Alltag" in Niedereimer: das Gemeinschafts- und Dorfleben, während der Ferien fast auf den Nullpunkt geschrumpft, setzte wieder voll ein. Überall in Niedereimer war an diesem Wochenende was los: Die Nachbarschaft Niedereimerstr. / Wassergasse feierte mit bekannter Gemütlichkeit ihr Nachbarschaftsfest (30.08.) auf dem Grillplatz am Plackweg.

Einen Tag später war an gleicher Stelle der MGV zu finden. Bei prächtigem Spätsommerwetter standen, bzw. saßen die Sangesbrüder und ihre Freunde und Freundinnen am prasselnden Lagerfeuer, schmetterten ihr Lied in den sternklaren Himmel und ließen sich neben einem (oder auch mehreren) Bierchen die frisch gebratenen Kartoffeln schmecken. Spätestens hier hatte der neue Dirigent des MGV, Herr Marc Mönig aus Hüsten, die gute Gelegenheit, in gemütlicher, zwangloser Atmosphäre mit "seinen Sängern" Kontakt aufzunehmen und sich in den Verein einzuleben.

Kontaktaufnahme und -pflege war ebenfalls die Devise bei der Feuerwehr, die auch dieses herrliche Wochenende zu einer zünftigen Wanderung über die Autobahntrasse (31.08.) ausnutzte. Wegen des tollen Wetters konnte der gemütliche Abschluß des Tages vor der Halle Friedrichshöhe stattfinden.

Gemütlich ging es auch auf dem sog. "Eckenfest" (31.08.) am oberen Stephanusweg zu, das die Nachbarschaft Niedereimerstr./ Stephanusweg schon seit 15 Jahren feiert. In diesem Jahr mußte man sich einen neuen "Festplatz" suchen, denn der alte Wendeplatz ist nicht mehr. Aber in und vor "Hast's Garage" ließ sich nicht minder gut feiern. Selbst das "Aufräumen" am nächsten Morgen zog sich bis in den Nachmittag, obwohl es doch gar nicht so viel aufzuräumen war. Komisch? Nee!

Aus den Ferien, in denen in früheren Jahren die Vereine noch große Programme für die Kinder veranstaltet haben, ist eigentlich nur von zwei Veranstaltungen zu berichten. Recht gut angenommen war die Kräuterwanderung (15.08.), die seit 1988 von der Caritas durchgeführt wird. Ca. 15 Kinder machten sich mit den-Helferinnen auf den Weg, um in der Umgebung Niedereimers die Kräuter zu suchen, die ins Krautbund gehören. Mit entspr. Anleitung und Hilfe banden die Kinder im Stephanushaus die Kräuter fachgerecht zu ihrem Krautbund, das dann in der Abendmesse von P. Runde feierlich geweiht wurde.

Die andere Ferienveranstaltung geht noch auf die Initiative von P. Kaperschmidt zurück: die Meßdienerfahrt. In diesem Jahr fuhren insgesamt 47 Meßdiener mit Pater Runde und Küster Bertram in die bekannte "Westfalentherme" nach Bad Lippspringe (29.08.). Die Stunden in dem Erlebnisbad vergingen für alle wie im Fluge und für manchen Meßdiener war es ein besonderes Erlebnis, ihren Pater auch mal ganz anders zu erleben, nämlich in Badehose.

Ein besonderes Erlebnis, allerdings ganz anderer Art, war in diesem Jahr der Schulanfang. Man glaubt es kaum, aber es wurden tatsächlich 30 Lernanfänger in die Wannetalschule eingeschult (03.09.). Man muß schon ca. 20 Jahre in der Schulgeschichte zurückblicken, um auf eine vergleichbare Anzahl Lernanfänger zu stoßen. Diese große Zahl von "I-Männchen" scheint denn auch die Stadt Arnsberg überrascht zu haben: es war ihr aus versch. Gründen offensichtlich nicht möglich, das der Größe der Lernanfänger entspr. Mobiliar in der nötigen Anzahl bereitzustellen. Jetzt sitzen also viele kleine Kinder an viel zu großen Tischen. Muß das sein? Kann die Stadt da nicht helfen?

Da ist es nur gut, daß gerade die "I-Männchen" solche "Erwachsenen-Probleme" nicht so erleben, weil sie viel zu stolz darauf sind, endlich in die Schule zu dürfen. Ein ökumenischer Gottesdienst zum Thema "Hände" eröffnete den Lernanfängern ihren 1. Schultag. In einer kleinen Feierstunde auf dem Schulhof wurden sie dann von Schulleiter Britten mit den Lehrerinnen, dem Hausmeister, der Sekretärin und den anderen Klassen feierlich in der Schule begrüßt. Die Klassen 2 und 3 hatten wieder ein Theaterspielchen vorbereitet, an dem alle viel Freude hatten. Schließlich durften die "I-Dötze" endlich in die Klassen gehen: der Unterricht konnte beginnen. Während dieser Zeit bekamen die Eltern zur Nervenberuhigung eine Tasse Kaffee serviert und erhielten vom Schulleiter die Informationen, die für den erfolgreichen Schulbesuch ihrer Zöglinge erforderlich sind. So etwa gegen 11.30 Uhr konnten dann die Lernanfänger mit ihren Eltern stolz nach Hause gehen: sie sind jetzt Schulkind!

In diesem Zusammenhang sei erwähnt, daß nach den Sommerferien eine neue Lehrkraft an der Wannetalschule begonnen hat: Frau Hildegard Steimann, u.a. Fachlehrerin für kath. Religion, unterrichtet insgesamt 14 Wochenstunden in Niedereimer und hat in diesem Jahr eine Gruppe der Lernanfänger übernommen.

Neben den Kindern spielen in einer funktionierenden Dorfgemeinschaft auch die Senioren eine wesentliche Rolle. Daß sich die Caritas mit ihren regelmäßigen Seniorennachmittagen für die Einbindung der Senioren in die Gemeinschaft engagiert einsetzt, ist weithin bekannt und beliebt. Nicht umsonst werden diese Veranstaltungen so gern angenommen. Aber auch der Vereinsring hat die Senioren nicht vergessen, veranstaltet er doch jedes Jahr seine große Seniorenfahrt. In diesem Jahr fuhren ca. 65 Senioren mit dem großen "Doppeldeckerbus" der Fa. Henneke nach Schloß Nordkirchen (13.09.). Neben einem guten Kaffee stand natürlich die Besichtigung des "Westf. sailles", wie Schloß und Park genannt werden, auf dem Programm. Bei herrlichem Spätsommerwetter war das wirklich ein Genuß für alle Teilnehmer. Nach der Rückfahrt, die sich durch den märchenhaften Anblick einer Hochzeitsgesellschaft im phantastischen Schloßpark verzögerte, gab es im Stephanushaus einen gemütlichen Abschluß. Hier wurden die Senioren u.a. von Bürgermeister A. Paust und MdL A. Löseke herzlich begrüßt. Die Helferinnen der Caritas reichten eine zünftige Gulaschsuppe, die Schützen servierten anschl. erfrischende Getränke und Musikverein und MGV sorgten für musikalische Unterhaltung. Bis spät in den Abend saß man noch zusammen und ließ einen wunderschönen Tag Revue passieren.

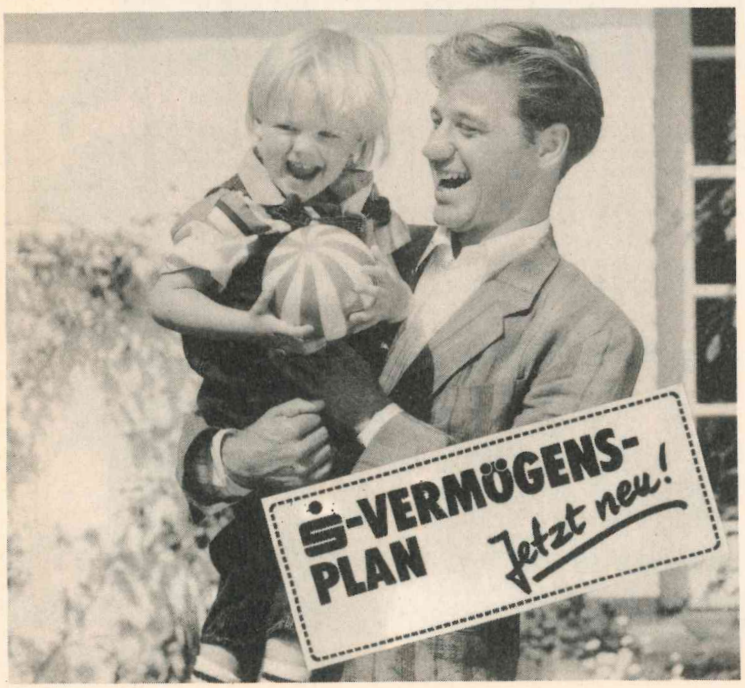

ES IST SCHÖN, VERANTWORTUNG ZU TRAGEN

Kinder zu haben, gehört zu den schönsten Dingen im Leben. Sie aufwachsen zu sehen, auf sie einzugehen und sie auf das Leben vorzubereiten, ist eine ständige Herausforderung, die viel Phantasie erfordert.

Ihnen eine gute, sorgenfreie Ausbildung zu ermöglichen, gehört zu den wichtigsten Aufgaben der Eltern. Die Voraussetzungen dafür sollten Sie schon dann schaffen, wenn Ihr Sprößling noch Lokomotivführer oder Entdeckungsreisender werden will.

Der sichere Weg zur finanziellen Vorsorge ist regelmäßiges Sparen. Fragen Sie den S-Geldberater.

wenn's um Geld geht Sparkasse

Ein Unternehmen der S Finanzgruppe

Herbst-Neuheiten bei DENON

PROFESSIONAL AUDIO

Ab sofort auch in SUNDERN!
Settmecker Straße 5

DENON
DCD-480 CD-Player



- 20-Bit-Digitalfilter mit achtfachem Oversampling und neuartigem Rauschdegressor
- Doppel-Superlinearkonverter mit 18 Bit Auflösung
- Neuentwickelte, schwimmend aufgehängte Laser-Abtasteinheit
- Verstärkerschaltung in Gleichstromtechnik für exzellente Wiedergabe

398,-

DENON



POA 2800
Stereoendstufe
2 x 330 Watt
"MOS-SUPER"
Optial Class A

1498,-

DENON
DCD-580 CD-Player



- 20-Bit-Digitalfilter mit achtfachem Oversampling und neuartigem Rauschdegressor
- Neuentwickelter AI-Digital/Analogkonverter
- Neuentwickelte, schwimmend aufgehängte Laser-Abtasteinheit
- Verstärkerschaltung in Gleichstromtechnik für exzellente Wiedergabe

498,-

DENON

DRM 710
Cassettendeck
3 Tonköpfe,
Doppel-Capstan,
Dolby HX Pro,
Echtzeitzählwerk,
Music Search

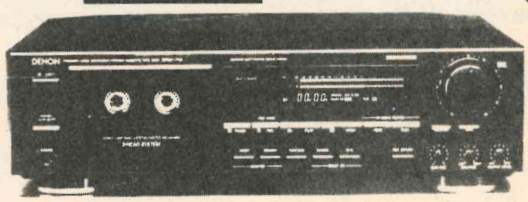

nur **598,-**

DENON
DCD-980 CD-Player



- 20-Bit-LAMBDA-Superlinearkonverter
- Digitalfilter mit Achtfach-Oversampling
- Verstärkerschaltung in Gleichstromtechnik für exzellente Wiedergabe
- Optische und koaxiale Digital-Ausgänge ermöglichen optimale Klangqualität

798,-

DENON

TUNER



TU-560, UKW/MW, Quartz-Synthesizer, Suchlauf, 30 Stationstasten, IR-Fernbedienung.

398,-

TAPEDECK



DRM-510, 2 Tonköpfe, 2 Motoren, mikroprozessorgesteuertes Laufwerk, Record Return, Dolby Hx Pro, Bias Fine Adjust, Musiksuchlauf, MPX-Filter. Fernbedienbar über IS-System.

398,-

Wo sonst!

HIFI-TELE-FORUM GmbH

Neheim, Lange Wende 21, Tel. 02932/27187

Unser Super-Angebot zu den
ARNSBERGER HERBSTTAGEN

mita	-Kopierer CC 10	DM 1.990,-
mita	-Kopierer CC 20	DM 2.110,-
brother	-Fax 160	DM 999,-
brother	-Schreibmaschinen	
brother	-AX 110	DM 324,-
brother	-AX 120	DM 412,-
brother	-AX 45	DM 701,-

NEU!
Kopieren Sie Ihr Lieblingsfoto auf ein T-Shirt!
zur Eröffnung des Steinwegs
zum Aktionspreis von DM 19,90

Kinder-T-Shirts vorrätig für das persönliche
T-Shirt mit Katze, Hund oder Haustier.

Kopiertechnik BRÄUCKER

Steinweg 2 - 5760 Arnsberg 2
Tel. 02931/15671 - Fax 02931/16463

Größter mita
Vertragshändler Deutschlands.

KAUFEN, MIETEN, LEASEN

Nr. 9 42. Jahrgang 30. Oktober 1991 An alle Haushaltungen!



ARNSBERGER POST

Das älteste, kostenlos verteilte Anzeigenblatt der Bundesrepublik Deutschland

Treffen der 70jährigen -

ein ungewöhnliches Jahrgangsfest

Sonntagmorgen auf dem Schloßberg - eine ältere Gruppe findet sich bei Nieselregen und Naßkälte, die der Mantel nicht abhalten kann, am Ehrenmal ein. Der Nebel umfaßt die Gruppe Männer und Frauen schemenhaft, Pastor Lange betet für die Verstorbenen, bittet für die Lebenden. Man merkt, daß sie immer noch zusammen gehören, die 33 ehemaligen Norbertusschüler des Jahrgangs 1927-28. Unter ihnen ihr damaliger Jung-Lehrer Norbert Wieners, dem sie noch heute dankbar sind; denn bei ihm gab es keine "Rohrstock-Pädagogik".

Herbst Feger hält eine Rede, erinnert an die 68 verstorbenen Klassenkameraden, und er spricht die Wahrheit, wenn er sagt: "Ein Kluger muß den Sinn auf das Vergangene lenken, das Gegenwärtige tun, das Künftige bedenken und leben".

Dieses tuen die 33 Männer und fast ebenso viele Witwen, die zu dieser Klasse gehörten. Und ich, sehr viel jünger als sie, denke daran, wie sie als Jungmänner in den Krieg zogen, ob, sie wollten oder nicht, und ich denke daran, daß viele von ihnen für die Geschichte ihrer Heimatstadt Arnsberg eine Menge getan haben, die Ungers Lord, (Stadtbeamter) Herbst Feger (Altstadt-Bürgermeister), Arendts Rolf (Prokurist bei Hoevel und Fußballstar bei 09), Hansknechts Päule (der Figaro und Heimatbund-Aktive), Lieberums Kle (Muffrikaner Schützen-Hauptmann), Henkels Walter (40 Jahre Betriebsleiter bei Hoevel und Feuerwehrmann), Wollmeiners Bubi (Kompanieführer der II.) und viele, viele andere wie Reuthers Heinz, Groten Anton, Lambrichts Alfred, Lehmanns Albert, Riesen Franz-Josef, Schneiders Herbert, Karl Nies, Ferdi Mester, Franz Schmeier und Dr. Josef Rose.

Der ehrlichste Wunsch der Ex-Norbertusschüler - daß sich alle gesund und munter in 5 Jahren wiedersehen. Doch vorher wollen sie noch den 90.sten Geburtstag von ihrem Klassenlehrer feiern.

Text u. Foto: Franz-Jörg Schulte



NEUES
bei Cruse!
Hochwertige Marken
wie
CAMEL COLLECTION
MÄRZ MÜNCHEN
gardeur
MODE CRUSE
Das Haus der Markenmode
Arnsberg 2 - Zur Feldmühle 21-23

5760 Arnsberg 2
Ruhrstr. 70-72 (B 7/229)
Fernruf (02931) 8080
Hoevel
Audi
5778 Meschede
Im Schwarzen Bruch 39
Fernruf (0291) 4700

Franz Datentechnik Goldstar- u. TDT-Fachhandel
EDV-Systeme, Zubehör, Software, Branchenlösungen für das Bau-Handwerk
Einzelhandelsbetriebe, Anwaltskanzleien, Arztpraxen.
5760 Arnsberg 2 - Schloßstraße 18 - Telefon 02931/4832 - btx 029314832

Arnsbergs Damen-Handballerinnen - eine fetzige Truppe

Sie spielen seit Jahren in einer Klasse, in der man etwas können muß und kein Team ist im Sauerland stärker als sie - die Damen-Handballer vom TV 1861 e.V. Doch darauf wurde ich erst aufmerksam, als ich die Mannschaft anläßlich eines Jugendhandballspiels meiner Tochter Verena, die das Vorspiel bestritten, in einem Meisterschaftsmatch sah. Und wenige Wochen später war ich sehr erstaunt, als ich in einer Sportausgabe einer Heimatzeitung las: "Beate Schumacher - Platzverweis wegen Foulspiels." Ich konnte mir absolut nicht vorstellen, daß eine so nette, charmante und fröhliche junge Dame ihrer Gegnerin "etwas zu Leide" tun konnte.

Zweimal pro Woche ruft ihr Coach, Andreas Brüggemeier zum Training, am Wochenende dann ein Spiel und selbstverständlich auch zwischenzeitlich dafür sorgen, daß man fit bleibt - da fragt man sich, wieso sie nicht den bequemen Gammelweg ihres gleichaltrigen Establishment's gehen mit Disco oder Pinte, Candellight am Wochenende oder pausenlos auf Achse sein? Mannschaftsführerin Sabine Henkel (Journalstik-Studentin, auch Gast-Moderatorin bei Radio Sauerland) brauchte nicht lange nach einer Antwort zu suchen: "Es ist richtig; für unseren Trainer sind Kino, Theater oder Disco keine Entschuldigung. Uns macht diese Sportart einfach viel Spaß. Der Leistungsdruck ist eigentlich nicht so groß, weil wir ja eine eingespielte Mannschaft haben, auch, wenn jetzt zwei starke Spielerinnen aufhören mußten. Bei uns stimmt das soziale Verhalten untereinander, wir sind wirklich ein Team, ziehen an einem Strick. Das sind Werte, die für jeden von uns wichtig sind."

Ich denke, liebe Leser, Sabine hat es genau auf den Punkt gebracht. Und für mich "alten Knopp" ist es beruhigend zu wissen, daß es angesichts der Zeit des Ego-Trips und der Eigendarstellung noch junge Leute gibt, für die Gemeinsamkeit, gleich ob Niederlage oder Sieg, noch etwas bedeutet. Und das ist selbst im Sport, der schönsten Nebensache der Welt, heute nicht immer alltäglich. Die "Arnsberger Post" wünscht den jungen Damen, unter ihnen übrigens zwei Mütter mit jeweils einer Tochter, für ihren weiteren sportlichen und persönlichen Werdegang viel Erfolg. In der Landesliga haben sie Erfolg, 5:5 Punkte, Tendenz steigend.

Unser Bild v.l.n.r.: Beate Schumacher (24, Justizangestellte), Trainer Andreas Brüggemeier (31, Vers.-Kaufmann), Jutta Stöwe-Grote (27, Lehramtsanwärterin), Sandra Eickhoff (19, Azubi), Steffi Jost (19, Studentin), Meike Naumann (19, Studentin), Heidi Grote (20, Friseurin), Monika Kunst (19, Azubi), Katrin Wickel (18, Schülerin), Sandra Sorfgatz (18, Schülerin), Sabine Henkel (27, Studentin), Ulrike Padberg (25, Arzthelferin), Petra Scheiwe (21, Vers.-Kauffrau), Eva Meier (22, Bankkauffrau), Veronik Mund - verdeckt - (24, Bauzeichnerin).

Text u. Foto: Franz-Jörg Schulte



Sylvester
am Genfer See
***Hotel des Alpes Nyon
29.12.91 - 2.01.92
Kurzreise an den Genfer See
- zwischen Lausanne und Genf liegt unser Ziel, das altertümliche Städtchen Nyon
* Fahrt im Komfort-Reisebus
* 4 Übernachtungen im ***-Hotel des Alpes
* 4 x Frühstücksbuffet
* 3 x Abendmenue
* 1 Sylvester Gala-Menue
* Tanz mit Kapelle
nur DM 748,- incl. Halbpension
Anmeldung in allen Reisebüros und 02931-7041
Henneke-Reisen

Fenster vom Schreinermeister Qualität ein Leben lang
GmbH Brüggemann
Kunststoff-Fensterbau
INNENAUSBAU
Bau- u. Möbelschreinerei
Meschede-Enste · Tel. (02 91) 27 12
● Ein handwerklich ausgereiftes, von Architekten bevorzugtes Vollkunststoff-Fenster
Kunststoff-Fensterbau
Bau- u. Möbelschreinerei
Innenausbau
WINTERGÄRTEN
ZUM GÜNSTIGEN BASIS-PREIS!
Günstiges Basis-Modell, vielseitig ausbaubar.
Hochwertige Aluminiumprofile, 6 mm Klarglas.
Im Dach Sicherheitsglas oder Steg-Doppelplatten. 1 Tür, 1 Dachklappe, Dachrinne mit Wasserspeiern. Markenqualität!
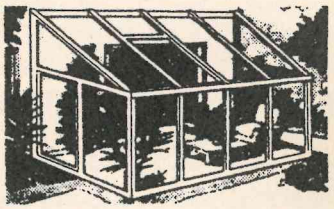
GmbH Brüggemann
Kunststoff-Fenster und -Haustüren direkt vom Hersteller

Jetzt zugreifen!!!

jede Menge Sonderposten, Einzel- und Ausstellungsstücke

stark reduziert!

Wir haben die Auswahl, die Sie suchen.

FAHRRÄDER - MOTORRÄDER
WIERLEUKER

Arnsberg 1, Bruchhausener Str. 67, Tel. 4676 + Apothekerstr. 10, Tel. 22960
Arnsberg 2: Clemens-August-Straße 41, Tel. 02931/14049

Winter-Mode

für den Herrn von

JOCKEY

- Pullover
- Strickjacken
- Hemden
- Schlafanzüge
- Wäsche
- Lederjacken

von Mayser

- Hüte
- Mützen

pelz+mode Reiss

Clem.-Aug.-Str. 19
5760 ARNSBERG 2
Tel. 02931/10440

TELEFUNKENPARTNER

TV · HiFi · Video
Theo Kramer

Radio- und Fernsehtechniker-Meister
☎ 0 29 31 / 1 05 05
5760 ARNSBERG 2 · Henzestraße 6

---

mazda
Ihr Händler im HSK in Meschede-Freienohl
AUTO SCHMIDT
Tel. 0 29 37/65 52
5778 Meschede-Freienohl
Gewerbegebiet Brumlingsen

Ihre Tischlerei für individuellen Innenausbau

Innenausbau · Raumgestaltung
Tischlerei **STAMM**

Ihr Vorteil bei uns:

◆ Beratung ◆ Planung ◆ Ausführung

- Wohnräume · Schlafzimmer · Dachausbauten
- Schrankanlagen · Einbaumöbel · Einzelmöbel
- Haustüren · Zimmertüren · Treppenanlagen
- Decken- und Wandgestaltungen
- Gaststättenausbau · Büroausbau

K.-F. Stamm 5760 Arnsberg 2, Stadtbruch 71
Telefon 02931-15183

DIE FEDERKERN-MATRATZEN NACH KÖRPERGEWICHT.

DUNLOPILLO »KILO«

ENDLICH:
ORTHOPÄDISCH EINWANDFREIE FEDERKERN-MATRATZEN ZU ERSCHWINGLICHEN PREISEN

Guter oder schlechter Schlaf wird von einem Faktor entscheidend beeinflußt: vom Körpergewicht. Was bisher nur teuere Matratzen konnten – die ideale Abstützung des Körpers ganz gleich welcher Gewichtsklasse – das ist jetzt erstmals mit preiswerten Matratzen möglich. Mit den Federkern-Matratzen Dunlopillo »Kilo«. Denn Dunlopillo »Kilo« können genau auf das Körpergewicht des Schläfers abgestimmt werden.
So wird jetzt auch ein orthopädisch einwandfreies Liegen bei preiswerteren Federkern-Matratzen gewährleistet.

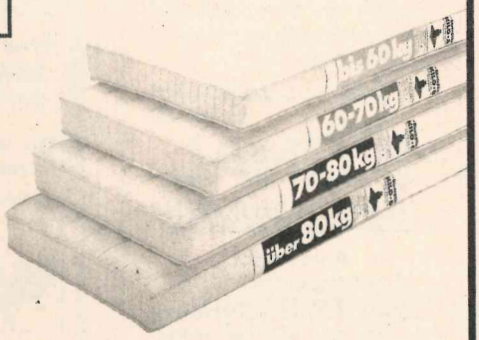

DUNLOPILLO »KILO« GIBT ES IN 4 GEWICHTSKLASSEN

bis 60 kg	= KILO-A
60–70 kg	= KILO-B
70–80 kg	= KILO-C
über 80 kg	= KILO-D

HKM
Möbelhof GmbH

Inh. Th. Blume und W. Kneer
Clemens-August-Straße 95
Telefon (02931) 2020
5760 Arnsberg-Alt

Langer Samstag von 9.00-18.00 Uhr durchgehend

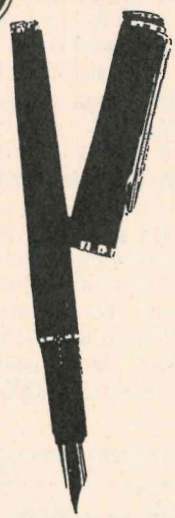

Klasse Füller

- Geschenke für's Leben -
Lamy - Montblanc
Parker - Pelikan
Watermann - Rotring
(Eigener Gravurdienst)

Walter Röhrig

Gutenbergplatz 58 · Tel. (02931) 14942
5760 Arnsberg 2

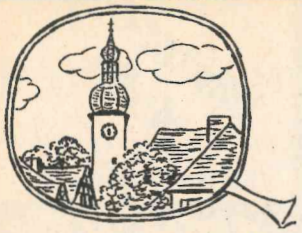

7. Arnsberger Rückspiegel

von Franz-Jörg Schulte

"Petrus sei Dank" - so die einhellige Meinung von Fachhandel und Besuchern der Arnsberger Herbsttage mit Eröffnung von Steinweg/Alter Markt. Die Händler hatten sich viel vorgenommen und sie fürchteten nur eines: Daß die Vorbereitungen zur Demonstration von Qualität, Preis-Leistungsverhältnis und Attraktivität, wie schon häufig in den letzten Jahren, den Wetterunbilden zum Opfer fallen könnten. Dem war nicht so, und so zeigten Handel und Handwerk, Gastronomie und Kurzweil-Gewerbe, was sie zu leisten imstande sind. Und Tausende waren auf den Beinen. Ein sicher neuer Besucherrekord wurde aufgestellt. Und nach dem Höhepunkt "Arnsberg kullinarisch" wurde mit den Herbsttagen noch einer drauf gesetzt. Doch bei aller Euphorie: Der Beweis von Leistungskraft gelingt nur, wenn die Renaissance der historischen Einkaufsmeile durch eigene Ideen, Attraktivität und Outfit der Läden und Fassaden fortgesetzt wird. Ein gutes Beispiel geben zur Zeit Rudolf und Lilo Wentrup mit ihrer Adler-Apotheke. In Abstimmung mit Farbenspezialist Padbergs Möler jr. wurde aus ihrem Wohnhaus ein weiteres Schmuckstück für den Alten Markt nach Hansknechts Päule, Raths Bauer, Willmes Hänschen und wohl auch dem Alten Rathaus. Schön, das auch die Außenfronten von Frau Streiter (Ehrensenatorin der KLAKAG) und Henning Fette "in der Mache" sind. Ebenso hat die Volksbank auf dem Steinweg etwas für ihr Innenraum-Outfit getan. Hoffentlich bleibts nicht nur bei den Innenräumen, zumal die Schließung der Eisdiele von Oktober bis März nicht gerade einladend wirkt. Wir mit unserer Parfümerie als direkte Nachbarn , bedauern dieses natürlich außerordentlich. Aber auch andere Hausbesitzer und Geschäftsinhaber wollen sich nunmehr verstärkt bemühen, die historische Meile von Schloßstraße bis Hirschberger Tor zu einem absoluten Kleinod in Optik und Erlebnisfähigkeit werden zu lassen. Allerdings wird häufig auch die größte Mühe durch Vagabundismus, Unfug und kriminelle Handlungen um ihren Erfolg gebracht. Das fängt an mit dem Ausreißen von Blumenanpflanzungen auf Straßen und Brücken, findet in der Sprayerkunst dreister und unverschämter Mitbürger seine Fortsetzung, wird weitergeführt durch Kruzifix- und Bildstockschändungen und endet in Ladendiebstählen, die zum Teil als Beschaffungskriminalität für die Arnsberger Drogenszene anzusehen sind. Erst vor wenigen Tagen wurde in unserem Fotoshop wieder eine Spiegelreflexkamera der Marke CANON EOS 1000 entwendet, namentlich bekannt sind die Täter zwar noch nicht, doch wurde von Zeugen festgestellt, daß es sich nicht um Ausländer oder um oft unschuldig verdächtige Asylbewerber handelte. Von den Diebstählen in unserer Parfümerie ganz zu schweigen. Da hilft wohl in Zukunft nur noch eine Kamera-System-Überwachung, doch das Einkaufs- und Erlebnis-Flair geht damit natürlich flöten . . .

Ganz lustig wird es erst im nächsten Jahr, wenn die Polizei-Reviere innerhalb der Stadt zentralisiert werden; die Bodendecke für die Zentrale in Hüsten ist schon gegossen. Ab dann wird nachts nur noch ein Fahrzeug mit 2 Beamten für Oeventrop, Rumbeck, Uentrop, Wennigloh, Niedereimer und Arnsberg-alt Streife fahren. Und da auch die Kripo ihr Büro schon um 16 Uhr schließt - sie wurde ja auch schon zu großen Teilen in der Kreisstadt Meschede untergebracht - können wir schon heute sagen: Gute Nacht, Arnsberg - mach deine Tore zu, denn die Klauer liegen schon auf der Lauer . . .

Ich finde, mit gutem Recht, hat Bierbaums Ernst als Vertreter der Arnsberger Künstler die Nichtberücksichtigung der heimischen Maler, Bildhauer und Schieferschnitzer bei der Arnsberger Kunstmeile bemängelt. Zwar lebt die Kunstszenerie vom Experiment, von neuen Medien, Methoden und Techniken, und von der Idee, alt und jung miteinzubeziehen. Dieses ist auch als erfolgreich für die Kunstmeile anzusehen, doch weiß ich auch durch viele Einrahmungen von Gemälden in Textil, Papier und Metall-Platten, daß es in Arnsberg tatsächlich viele, ja viel mehr als der normale Bürger glaubt, Künstler gibt, die in Bezug auf Kreativität, Gestaltungs- und Bildebene-Kunst eine Menge "drauf haben". Ich meine, wir haben einfach die Pflicht, auch unsere heimischen Künstler zu achten, anzuerkennen und dadurch zu fördern, daß man ihnen ungewöhnliche Darstellungsplattformen anbietet. Und auch unter diesen, liebe Kunstmeilen-Managerin Sabine Berndt, gibt es viele, die in ihrer Materialgestaltung nicht immer allgemeinverständliche Werke in der Öffentlichkeit vorstellen. Die kitschigen Wimpel- und Fahnendekorationen - für viel Geld über Steinweg und Alter Markt gespannt - haben jedenfalls auch nicht immer jedermann erfreut (was sie wahrscheinlich auch nicht sollten). Manche meinten sogar, daß die Grenze des guten Geschmacks - und das zur Wiedereröffnung des Einkaufsschwerpunktes Steinweg - Alter Markt - ein wenig überschritten sei. Doch wie heißt es so schön bei Konfuzius: KÜNSTLER haben gewöhnlich die Meinung von uns, die bevor das HEUTE zu ENDE geht.

Das wär's für heute. Ich wünsche allen Lesern der "Arnsberger Post" einen harmonischen, nicht zu lauten November.



KV 2

Das beste ist: eine gute Versicherung.

Eine Krankenhaus-Tagegeldversicherung kann manchmal viel wert sein. Ist es schon unangenehm sich überhaupt im Krankenhaus aufhalten zu müssen sollte man sich diese Zeit so angenehm wie möglich gestalten. Eine Krankenhaus-Tagegeldversicherung kann wesentlich dazu beitragen.

Sprechen Sie doch mal mit uns!

SIGNAL VERSICHERUNGEN

Agentur für Arnsberg u. Oeventrop
MALTE SINNING
Auf der Alm 58 - Tel. 16294
5760 Arnsberg 2

DORMA tormatic

Non-stop in die Garage



z. B. bei Schnee und Eis

Durch Schneematsch und Eis in die Garage schlittern, das können Sie sich durch einen ferngesteuerten Garagentorantrieb ersparen. Durch einen DORMA tormatic. Der ist so einfach zu bedienen wie Ihre TV-Fernsteuerung. Der ist so robust gebaut, um die nächsten 20 Jahre Ihr Garagentor zuverlässig „Auf und Zu" zu machen – und ist in fast jede Garage nachträglich einzubauen.
Noch heute Informationen anfordern!



DORMA tormatic

Wie von Zauberhand: Garage auf, Garage zu.

Beratung und Montage:

METALLBAU RAINER FINKE
ARNSBERG 2
Ruhrstr. 27a · Tel. (02931) 3006



Festhalle & Menueservice
Küchenmeister Hans-Dietmar Wosberg
* Ihr Fachmann für gepflegte Gastronomie *
Ehmsenstraße 72 · Telefon 02931-3919 oder 10138
5760 ARNSBERG 2

pelz+mode Reiss

Arnsberg 2 · Clemens-August-Straße 19
Tel. (0 29 31) 1 04 40

. . . präsentiert die

Pelz-Collection 91

in bewährter Qualität und Verarbeitung sowie aktuelle Vorschläge zur Umgestaltung und Modernisierung Ihres alten Pelzes.

Aufbewahrung · Reinigung · Pflege

Fleisch und Wurst von Martin Wirth

Gulasch gemischt	1 kg	12,98
Cordon bleu (gef. Schweinerückensteak)	100 g	1,58
Mettenden u. Kohlwurst	100 g	1,38
Schinken- u. Jagdwurst am Stück	100 g	1,38
ofengebackenes Hähnchenfleisch pikant gewürzt	100 g	2,68
Bayr. Kartoffelsalat mit Speck, ohne Konservierungsstoffe	100 g	0,98

Wir braten und grillen für Sie!

Jeden Donnerstag:
Kesselfrische Fleischwurst

Fleischerei
5760 ARNSBERG 2
Clemens-August-Straße 37 · Telefon 14741

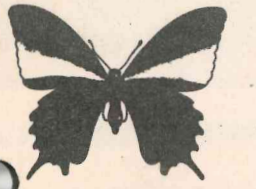

Die zartesten Töne, die Sie sich ausmalen können.
Eine ganze Palette von frischen Ideen für Ihre vier Wände.

HISTOR
Duotone

Ihr Teppichboden-Lieferant für Groß-Veranstaltungen und Messen.
Wir ketteln, verlegen und reinigen Ihre Teppichböden.

Ingo Weigt
Teppichböden • Tapeten • Farben
5760 Arnsberg 2 • Ruhrstraße 46 • Telefon (0 29 31) 1 43 41
Das Leben ist grau genug!

Gardinen-Müller
Gardinen · Teppiche · Brücken
Arnsberg 2
Am Brückencenter

Neu eingetroffen!
Große Auswahl an
Berberteppichen
2x3 m,
in vielen Dessins

Eickelmann & Sohn

Container-Dienst

Holz- und Späne-Großhandel
Recycling
Spedition - Güternah- und Fernverkehr
5778 Meschede
Auf'm Brinke 9 · Telefon (02 91) 60 31 und (0 29 03) 3 61

3.000,- wöchentl. und mehr!
kann ab sofort jeder nahezu ohne Startkapital als Haupt- od. Nebenverdienst (kein Kettenbrief) mit Leichtigkeit verdienen - allein schon durch ein einziges meiner Spitzenerfolgskonzepte!
Gratis-Sofort-Info geg. Freiumschlag bei: R. Neugebauer, Goßlerstr. 1, 3400 Göttingen. Jeder Interessent erhält kostenlos den Kurzreport: **Nagelneue Markenartikel für jeden bis 80% billiger.**
Die ersten 100 Einsender erhalten darüber hinaus ebenfalls zusätzlich gratis das nahezu unbezahlbare Spitzenexclusivreportpaket: **Neuwagen bis 35% unter NP** und: **Immobilien für die Hälfte ihres Wertes!**

Nutzen Sie unsere Vorteile

Tanken Sie mit Kreditkarte
Keine monatlichen Gebühren
Keine Vorauszahlungen
Verkehrsgünstige Lage

B. Grüne & Sohn
Arnsberg · Tel. 02931/10735

GRÜNE
Mineralöle

Die Tollituten sind das Rückgrad der KLAKAG

Wer hätte gedacht, daß aus dem seit einigen Jahren stattfindenden Meeting der Klakag-Prinzessinnen, Tollituten und Ehrensenatorinnen einmal eine ständige Einrichtung werden würde? Bei Willmes Hans im Landsberger Hof traf man sich heuer zum 4. Mal; bei gemeinsamen Abendessen und edlem Tropfen - begrüßt vom Kanzler Manfred Fischer - ließ man Vergangenes Revue passieren, plante aber auch bereits neuen Schabernack für die kommende Session. Die Organisatoren, Thika Kurt und Elisabeth Wagner waren jedenfalls mit dem Ablauf sehr zufrieden. Gern wäre der Fotograf noch im "lustigen Weiberzirkel" geblieben- doch dieses Anrecht hatte nur der Klakag-2 Jahres - Prinz Theo von Deventer.
Text u. Bild: Franz-Jörg Schulte



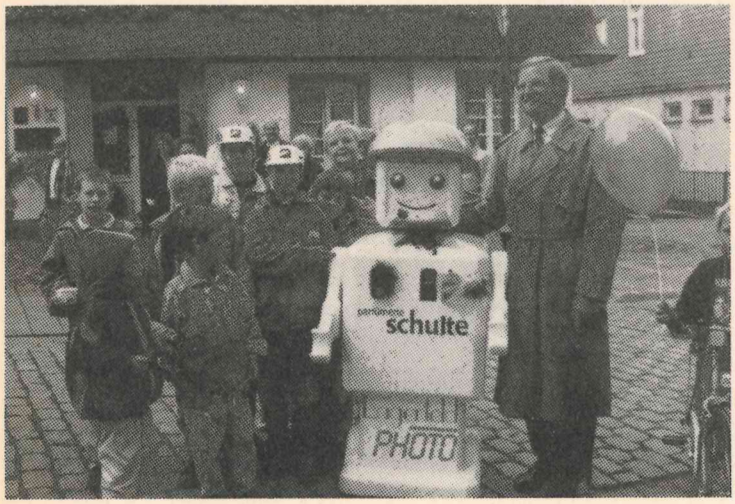

Wir drucken alles - außer Geld

SATZ DTP

Satz+ Druck Franz-Josef Molitor
Am Sonnenstück 21 - 5760 Arnsberg 2 - Oeventrop
Tel. 02937-2480 - Fax 02937-2482

Parfüm und Küßchen von Robby

Mit fetziger Disco-Musik kündigte er sich an, plötzlich; war er da, kam einfach angerollt, blinkte mit blauen Augen, drehte sich mehrmals im Kreis. Und dann quatschte er die Besucher von Steinweg-Alter Markt an, kannte ihre Namen. Und das nicht mit ein paar einprogrammierten Grußworten im monotonen Maschinenkauderwelsch, nein, er redete ganz normal, ein bißchen frech vielleicht. Er selbst bevorzugt zwar Schmieröl, doch das war noch lange kein Grund, nicht von edlen Düften und einer Steinweg-Parfümerie zu schwärmen und dann ließ er sich noch mit den zahlreichen neuen "Fans" - ob klein oder groß - fotografieren, bevor er - fast ein wenig taurig - Arnsberg wieder verließ, um seinen langen Weg zurück zum Planeten Omega anzutreten. Er war sehr gern in Arnsberg; besonders die hübschen Damen hatten es ihm angetan - kein Wunder, daß Küßchengeben seine Lieblingsbeschäftigung war.

immer

HIFI • VIDEO

AKAI
Ich bin das
meistgekaufte
Cassettendeck Deutschlands in der 1.000 Mark-Klasse. Dank Super GX-Kopf mit unbegrenzter Garantie.



GX-75 II
nur
998
Clem.-Aug.-Str. 55

ONKYO



TX-7830 UKW-/MW-Receiver mit Fernbedienung, 2x90 Watt, Sinus, 2x160 Watt/4 Ohm, 40 Stationen
Stereoplay August '91
Spitzenklasse Referenz
nur
798
Clem.-Aug.-Str. 55

Fensterbänke / Treppen aus:
MARMOR
GRANIT
SCHIEFER
KUNSTSTEIN
Freitragende Treppen

Seit 1948
Kachelofen + Luftheizungsbau
WILH. PESCH & SOHN
Zur Feldmühle 12, Arnsberg 2
Telefon (02931) 10488
Ausstellungs-Öffnungszeiten:
Mo.-Fr. 17-18.30, Sa. 9-13 Uhr (18.30 Uhr)
So. Freie Schau 10-12 Uhr
Fliesenverlegung

WIE DAS GLÜCK DER KINDERTAGE:

M. I. HUMMEL-FIGUREN

– eine Geschenkidee verzaubert die Welt.



Hum 71
Unter einem Dach © Goebel 1991

M. J. Hummel
Goebel

WINTER

Glas · Porzellan · Geschenke
Bestecke-Gourmet
Arnsberg 2 · Gutenbergplatz

GRABMALGESTALTUNG

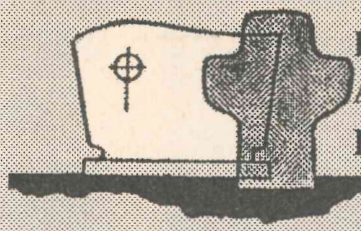

BERATUNG
AUSFÜHRUNG
PFLEGE

Thomas Greitemann
Steinmetz- und Bildhauermeister

GRABSTEINE:
- gut gestaltet
- selbst gefertigt
- alle Preislagen
- große Auswahl
- Bronze-Laternen, Vasen u. Figuren
- vom Fachmann

= Ein Weg der sich lohnt!

5768 Sundern-Seidfeld - Tel. 02933/2789 - Rufen Sie uns an!
Vereinbaren Sie eine unverbindliche Beratung.

HESSE

Dach - Wand Abdichtung
Tel. 02931/4046

- **Sanierungen** - **Umdeckungen** - **Reparaturen**
- **Vollwärmeschutz Dach und Wand**
- **Kunstharzbeschichtungen** - **Containerservice**
- **Bauklempnerei**

Dachdeckermeister WILLY HESSE
Dammstraße 3-7 · 5760 Arnsberg 2

Wir suchen Austräger für Alt-Arnsberg Tel. 02937-2480

Hilfe im Trauerfall

KLUTE Bestattungen

OEVENTROP
Zum Osterfeld 20
Tel. 02937-6153
FREIENOHL
B 7 - Tel. 02903-7724

eressant - immer preiswert - immer gut beraten

PiWiNSKi TV · CENTER

Heco
orte 850



3-Wege
200 Watt
4 Holzfarben
Audio
Novemb. 91
"einzige Box mit Klang-beurteilung gut"

Stck.

98

Aug.-Str. 55

Ein Begriff seit 1962

Ihr autorisierter Hi-Fi- und Video-Berater im Sauerland.

Wichtige Verbraucher-Information.

Vollgarantie bis zu 3 Jahren

PREISGARANTIE!

Wenn Sie innerhalb 5 Tagen nach Kauf Ihr Hi-Fi-Video- und TV-Gerät bei gleicher Leistung preisgünstiger in unserem Einzugsbereich vorfinden, nehmen wir Ihr Gerät zurück und erstatten den Kaufpreis

tele-dienst PiWiNSKi

5760 Arnsberg 2
Tel. 0 29 31/1 02 77, Fax 2 14 78, BTX 21907

Clemens-August-Straße 55

PHILIPS

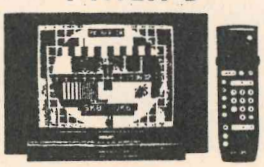

1704 VT 63 cm
Stiftung Warentest
November 91
gut
"Gerät mit der besten Bildqualität"

1798

Clem.-Aug.-Str. 55

macAudio
SOUND SYSTEMS FOR CARS

Auto-Radio

M-X8
Receiver Spitzenklasse

Audio 2.91
Car u. HiFi 4.91
Testsieger

698

Clem.-Aug.-Str. 55

Achtung! NEU!

Änderung der Verkaufszeiten:

Jeden Donnerstag

von 12.30 bis 20.30 Uhr durchgehend

Langer Samstag: 9.15-18.00 Uhr durchgehend geöffnet.

In unserem SB-Lager jede Menge

Sonderangebote:

z.B. über 100 Eckbankgruppen

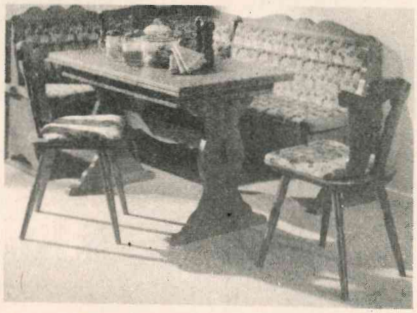

Eckbankgruppe bestehend aus:
1 x Wangentisch 110 x 70/170 cm
2 x Stuhl, fest gepolstert
1 x Truheneckbank, fest gepolstert
130 x 170 cm
Eiche natur

998.-

Eiche rustikal,
P 43

898.-

ALLE ABHO PREIS

Sammlers
Front Eiche
ca. 70 cm

49

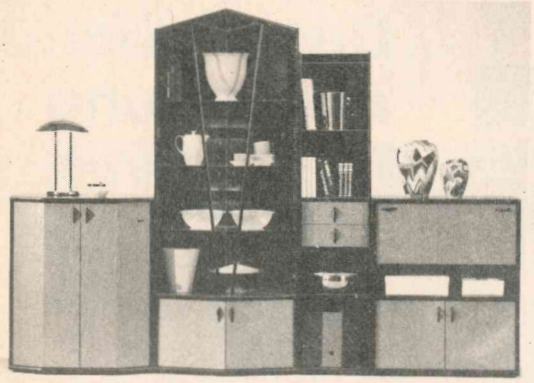

Wohnschrank
Esche metallic Nachb.,
schwarz, ca. 280 cm

1098,-

Große Auswahl in unserer Ausstellung!

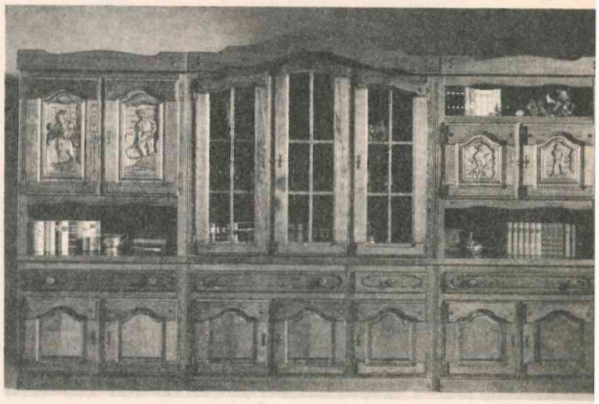

Wohnzimmerschrank
Rahmen Eiche massiv,
Front mit Schnitzerei, ca. 340 cm
sofort lieferbar

2598.-

Küchenbank
massiv,
130 x 48 x 80 cm
sofort lieferbar



198,-



Bar
Kiefer massiv natur

698,-

Hocker mit Lehne
DM 76,-

Hocker ohne Lehne
DM 55,-

Jeden Donnerstag bis 20.30 geöffnet!



Moderne Garnitur
3sitzig,
2sitzig
und Sessel

1398,-

Diese Woche langer Samstag, 9.15 - 18.

Schlafzimmer
Eiche rustikal furniert,
teilweise massiv
komplett

2398,-



Doppelbett,
180x200 cm.

als **Gästezimmer**
Kleiderschrank 3trg.,
1 Einzelbett 90 x 200 cm
1 Konsole **DM 1998,-**



Polsterbett
moderner Stoff

120 x 200 cm

598,-

140 x 200 cm

668,-

Kommode, Eiche P 43
2 Türen, 2 Schubladen,
1 Einlegeboden
B/H/T 85/150/39 cm

568,-

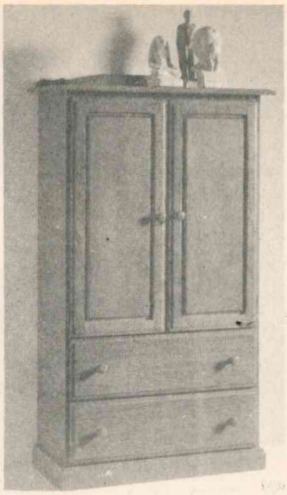

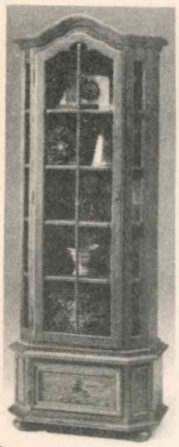

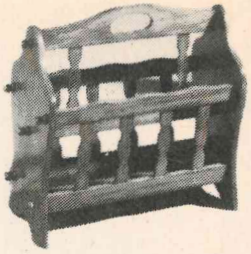

Zeitungsständer
in vielen Ausführungen

ab 29.-

Unsere Geschenkboutique

mit Verpackungsservice!



Ständig Sonderangebote!!!

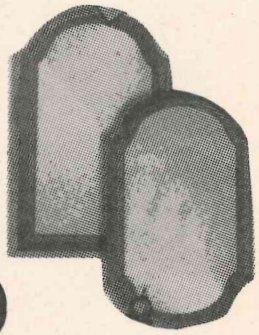

Kristallglas-Spiegel
ca. 60 x 98 cm,
in schwerer Ausführung,
Rahmen Eiche
rustikal, massiv

ab 69.-



Weihnachtsmänner
Windlicht **2.00**





Bärentablett **2.50**



Bärenlichterkette
20tlg., o. Abb., **19.90**

Gänsetasse **3.90**



1598,-

Stilgarnitur, Kipper 3-2-1
strapazierfähiger Stoff ohne Fransen

Tischgruppe mit rustikalem, ovalen Tisch, mit 6 Stühlen komplett

1398,-

Tischgruppe dto.
Tisch 80 x 120, 4 Stühle
komplett

779,-

Stuhl einzeln: **125,-**



In unserer Abteilung Heimtextilien:

Karo-Stepp-Betten-Set

1 Oberbett + 1 Kopfkissen, 1700 g weiße orig. Gänsehalbdaunen, 135/200 cm, 1000 g weiße orig. Gänsefeder 80/80 cm komplett **169,-**

Kassetten-Betten-Set

1 Oberbett + 1 Kopfkissen, 1200 g weiße orig. Gänsedaune, leicht fedrig 135/200 cm, 1000 g weiße orig. Gänsefeder **279,-**



Geschäftszeiten:
Montag bis Mittwoch, Freitag durchgehend von 9.15 - 18.30 Uhr
Donnerstag von 12.30 - 20.30 Uhr
Samstag von 9.15 - 14.00 Uhr
Langer Samstag von 9.15 - 18.00 Uhr

MobiLine
Der Abholmarkt von Wortmann

Betten- und Heimtextilien
Lampen- und Spiegelstudio
Bad- und Kindermöbel
Teppichgalerie
SB-Lager

Unsere Geschenkboutique mit Verpackungsservice!

Café Flair
lädt ein zu einer Tasse Kaffee, Kuchen und kleinem Imbiß, gepflegtem Pils, Wein und alkoholfreien Getränken zu besonders günstigen Preisen.

Wohnwelt Wortmann

5760 Arnsberg 1 - Hüsten an der B 7 - Tel. 0 29 32 / 49 70

Arnsberger Heimatbund:

Hört auf mit den sinnlosen Zerstörungen!

Es vergeht keine Woche, in der nicht in Arnsberg irgend eine Einrichtung sinnlos oder mutwillig zerstört wird. Besonderer Anziehungspunkt für die stets unbekannt bleibenden Täter sind z.B. die von der Stadt aufgestellten Blumenkästen an der Klosterbrücke oder die Pflanzkübel an anderen Stellen der Stadt. Immer wieder wird mit den Steuergeldern finanzierte Stadtbildverschönerung brutal zerstört. Ebenso werden unsere zum Teil uralten Wegekreuze Opfer von sinnlosem Vandalismus. Als die Arnsberger Bürgerschützengesellschaft vor einigen Jahren an ihrer Festhalle in der Promenade ein Kreuz aufstellte zum Gedenken an alle Bürger, die im letzten Kriege zu Tode gekommen sind, dauerte es nur wenige Tage und dem Korpus waren beide Arme abgeschlagen.

Die Tafel zur Erinnerung an August Disselhof auf dem Schloßberg, der das Lied "Nun ade, du mein lieb Heimatland" in Arnsberg schrieb, fiel vor einigen Tagen einem unbekannten Sprüher zum Opfer. Mindestens 1.000,- DM muß der Arnsberger Heimatbund nun aufwenden, um eine neue Tafel herstellen zu lassen. Die beiden Kreuze am Alten Soestweg und am Tollpöstchen, die in der Betreuung des Heimatbundes sind, wurden ebenfalls mutwillig zerstört. Ebenso wurde das Schieferdach des Tollpöstchens in den vergangenen Jahren immer wieder beschädigt. Drei Jahre lang hat der Arnsberger Heimatbund erhebliche Mittel aufgewendet, um die Schloßruine zu begrünen. Nur wenige Pflanzen haben überlebt. Die meisten wurden nachts Opfer von Randalierern; sie lagen ausgerissen vor den Mauern der Ruine. Auf der Alten Burg im Bereich der beliebten Schutzhütte des Heimatbundes gibt es in jedem Sommer Zerstörungen am Dach und an der Sitzgruppe. Die zentnerschweren Sitzgelegenheiten aus massivem Eichenholz werden mit unvorstellbarer Gewalt aus ihrer Bodenverankerung gerissen und in den nahen Abhang geworfen. Das gleiche Schicksal erfuhren die Bänke am SGV-Kreuz am Aufgang zum Kreuzberg. Nach dem letzten Osterfeuer waren sie am nächsten Morgen kurz und klein gehauen.

Der Arnsberger Heimatbund wendet sich mit diesen Zeilen an alle die es angeht: Habt ein Einsehen mit diesem Tun! Denkt einmal darüber nach, was Ihr bei Euren nächtlichen Unternehmungen - vielleicht durch augenblickliche Stimmung überflügelt - anderen Mitbürgern antut!

FRIEDHELM ACKERMANN
Vorsitzender
des Arnsberger Heimatbundes



Stieglitz
An- und Verkauf
von Unfall- und
Gebrauchtfahrzeugen
Jahreswagen aller Fabrikate
Unfallreparaturen
Autohandel GmbH
Dieselstr. 1 · 5760 Arnsberg 2
Telefon (02931) 77190

Ab-
schlepp-
Dienst
Friedh. Steinke
Am Bahnhof 6
5760 Arnsberg 2-
OEVENTROP
Tel. 02937-6496

K+S TEXTILPFLEGE GmbH
Oberhemden u. Kitteldienst
Wäscherei und Heißmangel
Teppich- u. Polsterreinigung
Hol- und Bringedienst
Tel. 02931/22182 Änderungsschneiderei
Arnsberg 2, Gutenbergplatz 32, Durchgehend geöffnet

Arnsberger Heimatbund macht Stadtgeschichte lebendig

Einmal mehr zeigte der Arnsberger Heimatbund, daß bei ihm die Stadtgeschichte lebendig ist. Neben den Schriftenreihen, zahlreichen Büchern und Bildbänden, vielen Einflußnahmen bei Gebäuden, Bildstöcken, historischen Denkmälern und in der Real-Politik für Arnsberg-alt, ist auch immer wieder das hochkarätige Schauspiel-Ensemble" ein Element, um entscheidende Entwicklungen aus Arnsbergs Geschichte ihren Bürgern näherzubringen.

Nach dem Spiel um die Schenkung des Maximilian-Brunnen, Kurfürst Clemens und die Jagd, die Story um die Jungfer Gertrud - allesamt geschrieben von Karl-Heinz Strothmann, war erstmals Heinz Pardun mit "Das Herzogtum Westphalen kommt an Preußen" an der Feder. Für dieses Schauspiel ernteten die honorigen Akteure um Hubert Hölscher, Fritz Bömer, Henner Schauerte, Michael Ermecke, Hermann Walter und Heiner Risse riesigen Beifall. Für die Damen, so Sprecher und Heimatbund-Vorsitzender Friedhelm Ackermann, war ursprünglich in dem Stück keine Rolle vorgesehen, weil sie zu der Zeit in der Politik keine Rolle spielten. Doch zum farbig-lebendigem Bild mit den Originalkleidern dieser Zeit paßten sie ebenso vorzüglich wie zum anschließenden kleinen Umtrunk aus Gläsern mit eigener Prägung. Schon heute ist ganz Arnsberg gespannt, was die "kernigen Heimat-Darsteller" als nächstes Stück auf die Beine stellen.

Text u. Foto: Franz-Jörg Schulte



Stimmung und gute Laune

sind garantiert beim Herbstfest der 3. Kompanie der Arnsberger Bürgerschützengesellschaft am Samstag, den 2. November, um 20 Uhr in der Festhalle Promenade in Arnsberg 2. Bereits im sechsten Jahr wird der Abend alpenländisch geprägt: Die "Tuxer Dorfheiligen", den Arnsbergern durch ihren Auftritt vor drei Jahren mit ihrem "Jubel"-Ruf noch bestens bekannt, bringen musikalische Grüße aus ihrer Heimat in Lanersbach/Tirol. Weitere Programmpunkte bieten die Rhönradgruppe des TV Arnsberg 1861 e.V. und die Volkstanzgruppe des SGV Neheim. Der Kompanievorstand lädt herzlich ein. Karten sind an der Abendkasse (12,- DM) erhältlich.



Seit 1848
Göckeler
Uhren - Schmuck - Juwelen
Steinweg 5
Arnsberg 2

Putzhilfe
1 x wöchentlich für ca. 3 Std. gesucht.
Satz + Druck Franz-Josef Molitor
Am Sonnenstück 21 - Oeventrop - Tel. 02937/2480

ARNSBERGER POST
Herausgeber Franz-Josef Molitor, Am Sonnenstück 21, 5760 Arnsberg 2, Tel. 02937-2480, Fax 2482
Auflage: 16.000 verteilte Exemplare
Verteilungsgebiet: Freienohl, Oeventrop, Rumbeck, Uentrop, Arnsberg, Wennigloh, Niedereimer und Bruchhausen.
Herstellung: Satz+Druck Franz-Josef Molitor, Am Sonnenstück 21, 5760 Arnsberg 2-Oeventrop. Zur Zeit gilt die Preisliste Nr. 8 vom 1.1.1991.
Die Verwendung von Anzeigenlayouts, Mitteilungen etc. durch andere als den Herausgeber ist - auch auszugsweise - nur mit Genehmigung desselben zulässig.

Das Beste an Herrenmoden haben wir reduziert!
Sie sollen uns noch besser kennenlernen!
herren-haus arnsberg
Alter Markt 4

Bosch-Mobiltelefone C-Netz
Ein zuverlässiger Begleiter
CarTel
PorTel
Beratung
Einbau
Service
C-Netzkarten-Sofortausgabe
Partner der Telekom
BOSCH DIENST
Schmucker
Cäcilienstr. 1 · 5760 Arnsberg 1
Tel. 02932/31320 + 35997

Die beste Medizin für gesundes Sitzen.
3 x täglich
Tun Sie etwas für Ihren Körper und entlasten Sie ihn durch gesundes Sitzen. Bei uns finden Sie den **original Lazyboy Ruhesessel** für Ihren Geschmack.
15 Jahre Garantie auf die Verstellmechanik
Lazyboy®
Die beliebtesten Ruhesessel der Welt
Wohnstudio
EBERT
Cl.-Aug.-Str. 62
5760 Arnsberg 2
Tel. 02931-12123
Mo.-Fr. 15.00-18.30 Uhr
Sa. 10.00-13.00 Uhr
La.Sa. 10.00-18.00 Uhr

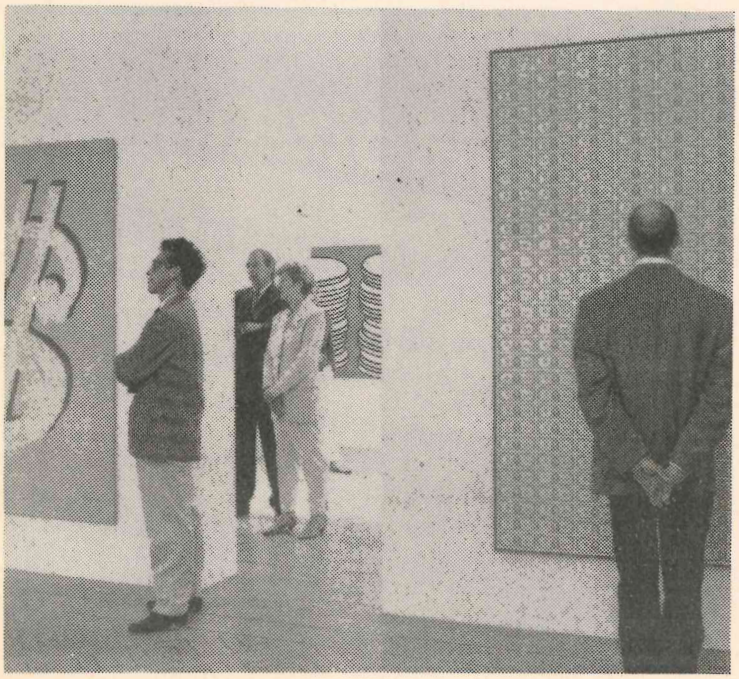

GELDANLEGEN IST EINE KUNST

Und umgekehrt: Kunst ist eine Geldanlage. Das haben nicht erst die astronomischen Summen der jüngsten Versteigerungen gezeigt.

Kunstwerke sind sicher die schönste Art, Geld gewinnbringend anzulegen, aber durchaus nicht immer die praktischste.

Wir von der Sparkasse empfehlen unseren Kunden daher lieber, es z. B. mit Aktien zu versuchen. Hier ist erstens der Einsatz niedriger als bei van Gogh, und zweitens sind die Gewinne besser zu kalkulieren.

wenn's um Geld geht
Sparkasse
Ein Unternehmen der Finanzgruppe

Das Neueste aus Uentrop

Senioren waren begeistert

Gut besucht war der diesjährige Seniorennachmittag in der Uentroper Schützenhalle. Pfarrgemeinderatsvorsitzender Josef Schulte begrüßte alle Anwesenden und trug nach dem Kaffeetrinken den Sketch "Das Birett" vor. Für weitere Unterhaltung sorgten Angela Ditz, Adelheid Rath, und Fritz Vetter. Viel Freude bereitete den Senioren auch der Vortrag "Die beiden Dorfschönen" von Käthe Drepper und Gabriele Schmidt. Das Uentroper Königspaar, Guido Stiller und Gertrude Rath, übergaben Präsente an Frau Burghard und Herrn Schüttler, welcher extra aus Münster angereist war. Der Nachmittag verging wie im Flug, und alle Teilnehmer machten sich fröhlich auf den Heimweg.

Bilderbuchwetter beim Schnadegang

Friedhelm Rath und Günter Wulf (Wulli) auf dem Grenzstein

Auch beim diesjährigen Schnadegang wurden die Uentroper ihrem Ruf als Nr. 1 in Sachen Büprgerbeteiligung gerecht. Obwohl der Preis mit viel Schweiß erkauft werden mußte, war fast jeder gehfähige Uentroper auf den Beinen um in den westlichen und nördlichen Revieren nach der Ordnung zu schauen. Bei herrlichem Herbstwetter begrüßte der stellvertretende Schüptzenhauptmann, Manfred Hochstein, die große Schar der Wanderlustigen unter der Dorfeiche. Nach dem Aufbruchsignal durch die Bläsergruppe des Hegerings Arnsberg, ging es über Stock und Stein hinein in den Uentroper Herbstwald. Das Wetter war zum Laufen einfach ideal. Die ca. 8 km lange Strecke hatten die erfahrenen Schnadegangsleiter Friedhelm Rath und Fritz Vetter ausgekundschaftet. Über Schulbruch und Casparizeche führte der Weg hinauf zum Plackweg. Unterwegs informierte Fritz Vetter die Grenzgänger mit viel Sachverstand über den "Baum des Jahres", die Linde; über den "Vogel des Jahres", das Rebhuhn und über den Stand der Dinge um das projektierte, ca. 3300 ha große Naturschutzgebiet Arnsberger Wald, welches auch Teile der Gemarkung Uentrop mit einbezieht.

Gepohläst wurde an Schillings Weg. Diesmal erwischte es Schnadegangsleiter Friedhelm Rath und den ehemaligen Chef der Lokalredaktion der Westfälischen Rundschau, Günter Wulf, genannt Wulli.

Ein gewaltiges Zischen erfüllte den Herbstwald, als die Wanderer den Rastplatz. oberhalb der Vogelwiese, auf dem neuen Schäferweg erreicht hatten. Neben Durstlöschern wurden leckere Brötchen gereicht und zwischendurch stießen die Bläser kräftig ins Horn. In der Schützenhalle fand zusammen mit dem Uentroper Königspaar und dem Schützengeck Wolfgang Ernst das Finale statt. Für viele gab es einen späten Abend und für einige einen frühen Morgen.



Kräftige Wandergesellen sorgten dafür, das Schnadegangsleiter Friedhelm Rath den Grenzstein an Schillings Weg in bester Erinnerung behalten wird. Das Pohläsen gehört zum Uentroper Schnadegang wie das Vogelschießen zum Schützenfest.

Suniat, Katrin und Bastian neue Kinderregenten

Fahnengeschmückt war die Kinderkönigspaar-Residenz, als beim "Fest des Nachwuchses" das amtierende Königspaar Philipp-Alexander Heinemann und Vanessa Drepper zusammen mit Kindergeck Ingo Besler abgeholt wurden. In der Schützenhalle hielt Kinderschützenhauptmann Andre Hense die Begrüßungsansprache. Danach rückte der Nachwuchs dem Vogel zu Leibe. Neuer Kinderkönig wurde nach spannendem Kampf Suniat Prchlik, der sich Karin Besler zur Mitregentin erkor. Die Würde des Kindergecks errang Bastian Müller aus Niedereimer. Eine große Kaffeetafel und viele Spiele erfreuten Kinder und Erwachsene. Fast die gesamte Dorfgemeinschaft nahm am großen "Fest des Nachwuchses" teil, der mit viel Herzlichkeit bewirtet und unterhalten wurde. Ein Kindertanz mit Bonbonregen war schöner Abschluß des Festes, an das sich die Kleinen bestimmt immer gern erinnern.

Martinszug in Uentrop

Verantwortlich für die Ausführung des Uentroper Martinszuges sind in diesem Jahr die Schützenbrüder. Alle Kinder treffen sich mit Laternen und ihren Eltern am Freitag, dem 8. November 1991, um 18.00 Uhr unter der Dorfeiche. Nach der Begrüßung und dem Umzug finden Martinsspiel und Brezelverteilung ebenfalls unter der Dorfeiche statt.

Der Vorstand des Schüptzenvereins Uentrop lädt alle Kinder und Erwachsenen zu dieser Veranstaltung herzlich ein. K.R.

DANIEL HECHTER
PARIS

Carlo Colucci®

DIE ALTERNATIVE
in der Herrenmode

Herrenausstatter
N. Brüggemeier

Rumbecker Straße 4
5760 Arnsberg 2
Tel. 02931/10674

tele-dienst piwinski
Audio · Video
Anerkannter High-Fidelity Fachhändler dhfi
Clemens-August-Str. 55 · Arnsberg 2 · Tel. 02931/10277

SV.-Holzmarkt
Ihr Arbeitsplattenspezialist
- Paneele, Profilbretter, Leisten
- Zuschnitte nach Ihren Angaben
- Sonderposten Regalböden
- Elektro- und Sanitärartikel

Oeventroper Straße 5
5760 Arnsberg 2 - Oeventrop
Telefon 02937/2275

Ihr Partner für ein symphatisches Zuhause

TAPETEN

BODEN-BELÄGE

FARBEN

HELLMICH

CLEMENS-AUGUST-STR. 60 · ARNSBERG 2

TREND' 92...

...DAS SPIEL, DAS GEFÄLLT.



RICOSTA

DER JUNGE SCHUH

SCHUHHAUS

PROHASKA

Gutenbergplatz

EINFACH SPITZE!

„Sehr hohes Zugkraftniveau beim Anfahren auf Schneeglätte" – „Hohe Bremsverzögerung = Bestwert in diesem Vergleich."



mot

Die Auto-Zeitschrift

X M+S 100
(getestete Größe 195/65 R 15 T, insgesamt 10 Reifen im Test, Heft 23/90)

MICHELIN

EINE IDEE VORAUS

REIFEN Kemper GMBH

Dieselstraße 2 · 5760 Arnsberg 2 · Tel. 02931/6849 u. 6909

Averbeck

Internationale Brillenmode



Averbeck

Hörgeräte-Akustik

Ihr Partner für Hörprobleme
Perfekt in Ihrer Versorgung
Zuverlässig beim Service

— Hörtest jederzeit —

5760 Arnsberg 2 · Brückenplatz 5

Schon gesehen?

Im Brückencenter finden Sie jetzt eine ständige Ausstellung mit Heimsport-geräten.

Beratung und Verkauf nur bei

Sport Liebald

Rumbecker Str. 7 · Arnsberg 2
Telefon (02931) 3124

Jetzt geht's der Kälte an den Kragen ...

... mit Autowärme von Eberspächer, motorunabhängig und zuverlässig: vorgeheizter Motor, warme Kabine, freie Sicht.
Kommen Sie jetzt zu uns!

Hechler & Schütz
Niedereimerfeld 9
5760 Arnsberg 2
Tel. 02931-77370



Das war los in Niedereimer!

Der goldene Oktober mit seinen herbstlich warmen und bunten Farben ist nun auch schon wieder vorbei. Die Gärten sind abgeräumt und gegraben, die Blätter fallen von den Bäumen, die Natur bereitet sich auf den Winter vor.

Für uns selbst besteht kaum noch die Notwendigkeit, für den bevorstehenden Winter Vorsorge zu treffen, wir haben ja fast alles im Überfluß und brauchen nur ins nächste Geschäft zu gehen, um uns mit allem Notwendigen oder Überflüssigen einzudecken. In anderen Teilen dieser Welt ist das längst nicht so. "Dankbar teilen!" war das Motiv des diesjährigen Erntedankfestes (29.09.). Aus diesem Anlaß war die Kirche herrlich und reichlich geschmückt mit all den vielen Erntegaben, die die Natur uns Europäern bietet. Diese Gaben wurden anschließend verkauft. Der Verkaufserlös sowie die Kollekte war für den Missionskreis bestimmt, der dann einen Betrag von über 600,-- über die Missionsbenediktiner in Meschede an die Tansaniahilfe weiterleiten konnte.

In Anlehnung an die in früheren Jahren üblichen Erntedankfeste feierten die Senioren mit den Caritashelferinnen ihr "Herbst- oder Weinfest" (09.10.) im Stephanushaus. Auch hier war der Festsaal herbstlich geschmückt und nach dem üblichen Kaffee und Kuchen kam bei entsprechender Musik, Herr Kwitek aus Bruchhausen spielte mal wieder auf, recht schnell eine "weinselige" Stimmung auf. Wein und Weintrauben wurden den Senioren angeboten, und schließlich wählte man auch noch eine "Weinkönigin". Die Wahl fiel auf Elly Brakel, die dann mit Norbert Blöink ihren Ehrentanz tanzen durfte. Viel zu schnell sind diese "Wein"-Stunden vorbeigegangen.

Viel zu schnell laufen die Stunden auch für den neu gegründeten Paramentenkreis (08.10.) dahin, der sich zum Ziel gesetzt hat, die Kirchenwäsche zu pflegen, zu reparieren und neue Teile zu erstellen. Viel Arbeit steht hier an, damit die Stephanuskirche auch entsprechend ausgestattet ist, aber die Arbeiten sind zeitaufwendig. Was würde sich der Kreis um Margret Hense freuen, wenn weitere handarbeitsbegeisterte Damen ihre Kraft in den Dienst dieses "Kirchenschmucks" stellen würden.

Daß der entsprechende Kirchenschmuck unsere Kirche noch schöner macht, wurde bei der Firmung (14.10.) mehr als deutlich, als Weihbischof Consbruch insgesamt 19 Jugendlichen das Sakrament der Firmung spendete. Zur besonderen Bedeutung des Tages, immerhin sind diese Jugendlichen mit der Firmung "erwachsen" geworden, waren auch die Vereine des Dorfes mit ihren Fahnenabordnungen in die Kirche gekommen. Natürlich sollte auch der Bischof entsprechend begrüßt werden, aber im Mittelpunkt standen zweifellos die Firmlinge, die sich dank des engagierten Einsatzes der "Firmhelfer" sehr gewissenhaft auf die Firmung vorbereitet hatten. Seit April haben sich die 2 Firmgruppen regelmäßig getroffen und durch zahlreiche Aktivitäten und Aktionen gelernt, was es bedeutet, in der Gemeinschaftsarbeit der Kirche aktiv zu sein und in sie hineinzuwachsen. Als konkrete Beweise des "Erwachsenwerdens" sind hier zu nennen: Gestaltung eines Dorfkalenders, Aufstellen des Aluminium-Containers "Alu-Max" beim Stephanushaus, finanzielle Unterstützung eines Kinderheimes in Erfurt sowie kleine Mitfinanzierung der lebensnotwendigen Operation eines polnischen Mädchens.

Etwas reifer und ernsthafter geworden ist auch der "NINIVIT", das Heimatblatt für Niedereimer. In den vergangenen Wochen wurde vom AKD, dem Herausgeber, das Heft 2 an den Haustüren zum Kauf angeboten. Das Heft bietet eigentlich einen recht interessanten Querschnitt durch geschichtliches, persönliches wie auch aktuelles Geschehen. Der Themenkatalog umfaßt die 60-jähr. Geschichte der Poststelle in Niedereimer, die Gestaltung der Wasserversorgung vor 1912, den Werdegang der Bücherei, die im Stephanushaus beheimatet ist, sowie die Entwicklung der Wannetalschule in den letzten 25 Jahren. Memoiren an den "Erntekindergarten" der Kriegsjahre sowie Erinnerungen an die Schulzeit in den 30-er Jahren runden neben kleinen Anekdoten das Gesamtkonzept des Heftes ab, das den verschiedensten Leserinteressen gerecht zu werden versucht. Positiv zu vermerken bleibt, daß das Heft "von Laien für Laien" geschrieben worden ist und zahlreiche Autoren ihr heimatkundliches Wissen einer breiten Öffentlichkeit zur Verfügung gestellt haben. (Am Rande sei vermerkt, daß das Heft u.a. auch in der Sparkassenfiliale an der Wannestr. gekauft werden kann.)

Weniger heimatkundliches Wissen, als vielmehr "erhöhten Einsatz" für die "Heimat", für unser Niedereimer erwünscht sich eigentlich der Vereinsring. Die Herbstsitzung (17.10.) verlief zunächst zügig und programmgemäß: nach Begrüßung, Kassen- und Geschäftsbericht war die Terminabsprache schnell abgewickelt. Doch dann wurde lebhaft diskutiert über die (gar nicht mal neuen) Pläne, den Vereinsring in einen Verein "e.V." umzuwandeln. Sinn und Zweck dieses Vorhabens ist, die unterschiedlichen Vereine und Gruppen in Niedereimer noch enger aneinander zu binden und so gleichsam in "geschlossener Formation" die Dorfinteressen u.a. bei der Stadt zu vertreten und einzufordern. Daß solche "Geschlossenheit" notwendig ist, wird mehr als deutlich z.B. bei den Planungen und Vorhaben um die Halle Friedrichshöhe. Aber auch aus rechtlicher und versicherungstechnischer Hinsicht im Hinblick auf die Veranstaltungen des Vereinsrings wäre seine Umwandlung in einen "e.V." erforderlich. Das einzige Problem dabei ist, und das wurde mehr als deutlich, eine vernünftige Finanzierung dieses "e.V." zu finden. Aber hier müßte es doch komisch zugehen, wenn man eine "dorf-notwendige" Sache, die (fast) jeder auch persönlich befürwortet, an in diesem Falle kleinlichen Finanzierungsfragen scheitern lassen würde. Hier und jetzt sind Ideen gefragt und notwendig, damit die Dorfgemeinschaft noch mehr zusammenwächst.

Was eine Gemeinschaft bewirken kann, wurde wieder einmal deutlich bei der Abschlußübung der Feuerwehr (12.10.) auf dem Gelände der Fa. Schlicker im Niedereimerfeld. Durch das gemeinsame Handeln der Feuerwehrkameraden wurde die schwierige und komplizierte Übungsaufgabe schnell und sicher gelöst. Der stellv. Stadtwehrführer Zippel wie auch andere Beobachter, u.a. MdL Alfons Löseke, konnten sich von dem hohen Leistungsstand der Löschgruppe Niedereimer überzeugen. Sicher, hier war es nur eine Übung, aber ..!



Wir suchen noch
2-3 nette Damen aus dem Raum Arnsberg - Hochsauerlandkreis zw. 25-50 J., die gern wieder einer Tätigkeit nachgehen möchten. Wir bieten interessante, seriöse Nebentätigkeit bei freier Zeiteinteilung, auch von zuhause aus möglich. Keine Vers. Kein Außendienst. Rufen Sie uns einfach mal an: Tel. 02334-2427.

Auto-Lackiererei
Meisterbetrieb
Friedh. Steinke
Am Bahnhof 6
5760 Arnsberg 2-
OEVENTROP
Tel. 02937-6496

Die Fachmann-Seite

Autolackiererei

Karl-Heinz Arnold
Clemens-August-Straße 93
Telefon (02931) 10947

Autovermietung

Autovermietung
GUNKEL
Arnsberg 2, Tel. (0 29 31) 70 77

Bastelbedarf

Bastelstübchen E. Langner
Rumbecker Str. 9 · Tel. 14497

Bürotechnik

Werner Mörchen
Hans-Peter Wahle
Büromaschinen u. Reparaturen
Klosterstraße 6 - Arnsberg 2
Telefon 02931/4412

Werner Bartmann
POSTALIA-Frankiermaschinen
Büromaschinen - Reparaturen
Abg. 2, Alter Markt 22, Tel. 3355

Kopiertechnik Bräucker
Kopierer, Schreibsysteme, Telefax
Steinweg 2 - Tel. 15671 - Abg. 2

Beschriftungen

maas
DESIGN + BESCHRIFTUNGEN
Meschede-Freienohl, Tel.02903-567

Dachdecker

Willy Hesse
Dammstraße 3-7 · Tel. 4046

HERMANN VOGT
GmbH
MEISTERBETRIEB SEIT 1910
BEDACHUNGEN · BAUKLEMPNEREI
Arnsberg 1 Hüsten Kampstr. 17
oder (0 29 32) 3 32 52

Med. Fußpflege

Hans-Dieter Degen
Steinweg 3 · 5760 Arnsberg 2
02931 / 4455 · Privat 16650

Astrid Mand-Linke
Königstr. 9 · Tel. 12652

Rudolf Schulte
med. Fußpflege ZFD
Nagelspangen-Orthesen-Ballenschalen
Alle Krankenkassen
Abg., Clem.-Aug.-Str. 60, Tel. 12182

Elektro-Installation + Reparaturen

Elektrohaus Burmann
Inh. F.J. Kölsch
An der Feldmühle · Arnsberg 2
Telefon (02931) 10564
eb
Meisterbetrieb im Elektrohandwerk
Ihr Fachhandelspartner in Arnsberg

Hermann Riese
Ringstr. 70-72 · 5760 Arnsberg 2
Telefon 02931-10792

Siebert & Kunkel
Wintroper Weg 106 · Arnsberg 2
Telefon (02931) 10586

Peter Schulenkorf
Kurfürstenstr. 17 · 02931-10437

Fußböden

Ingo Weight
Ruhrstr. 46, Abg. 2, Tel. 14341

Parkett Sapp
Teppichboden - PVC u. Parkett
Niedereimerfeld - Tel. 13138

Haarersatz v. Fachmann

Zweithaar, alle Kassen.
Friseur Wagner · T. 15655

Heizungsbau

S+H GmbH u. Co. KG
E. Fiedler
Clem.-Aug.-Str. 43 · Tel. 10815
Notdienst bis 22.00 Uhr

Peter Schulenkorf
Kurfürstenstr.11·02931-10437

Ist Ihre Heizung – *veraltet?* – *unwirtschaftlich?* – *umweltbelastend?*
Wir prüfen und helfen. Anruf genügt!
Vollmer
Über 40 Jahre im Dienste der Heizungstechnik
Heizung · Klima · Sanitär
Von-Siemens-Straße 3
5760 Arnsberg
Telefon
(0 29 32) 2 71 01 / 2 23 93

Wolfgang Kaatz
Am Hopfenberg 35, Tel. 12006
Sanitär- und Heizungsbau

Hausgeräte-Kundendienst

Siegfried König
Apostelstr. 8 · Tel. 02931/3555
Siemens · Constructa · Bosch · Küppersbusch NEFF

Innendekoration + Gardinen-Reinigung

Fette
Raumausstatter-Fachbetrieb
Alter Markt 11 · Tel. 3038

Herbert Müller
Raumausstattung · Teppichboden
Am Brückencenter · Tel. 12044

Inserieren bringt Gewinn!

Kunststoff-Fenster

Glas-Schlimbach
Ruhrstraße 46 - 50
Telefon (02931) 1700

Brüggemann GmbH
0291-2712 · Meschede-Enste

KFZ-Handel, Reparat. Abschleppdienst

Gerhard Deubel
VERGASER-Service · Oeventrop
Glösinger Str. · Tel. (02937) 6562

J. Toch
Autoservice · Reparat. aller Art
Hammerweide 24 · Tel. 4129

Klempnerei, Installat.

Norbert Liesenfeld
Jägerstraße 46 · Tel. 3514

Bruno Bause
Unterm Römberge 4 · Tel. 3748

Peter Schulenkorf
Kurfüstenstr. 17 · 02931/10437

Maler/Lackierer

maas
MALERBETRIEB
Meschede-Freienohl, Tel. 02903-567

maler sauerland®
Arnsberg 1, Tel. 02932-26446

Alfred Hachmann
Hohe Str. 19 · 02937/1723

Masskonfektion vom Fachmann

Norbert Brüggemeier
City-Center · Tel. (02931) 10674

KNECHT
Textil – Schneiderei
Oeventrop

Markisen

Herbert Müller
Am Brückencenter · Tel. 12044

Metallbau, Stahlbau, Schlosserei

Huß & Knauer
Apostelstraße 5 · Tel. 3414

Orthopädie-Einlagen

Für Knick-, Senk-, Spreiz- u. Hohlfüße – nach Maß und Gipsabdruck – Alle Krankenkassen

Rudolf Schulte
Arnsberg 2, C.-Aug.-Str. 60, Tel. 12182

Radio, Fernsehen, Phono

Radio Buchardt
Gutenbergplatz
Telefon (02931) 10731

Stuckgeschäft

Tillmann GmbH
Außen- u. Innenputz · Innenausbau
Reparaturarbeiten · Vollwärmeschutz
Piusstr. 6 · Telefon 02931-10793

Dieter Rocholl
Außen- u. Innenputz · Altbausanierung und Vollwärmeschutz
Tel. Freienohl 6384 · Oeventrop 1018

Stein- und Bildhauer

Grabmale Max Hein
Hellefelder Straße 59a
Telefon (02931) 16459/15927

Stempel

Satz + Druck F. J. Molitor
Am Sonnenstück 21
02937 - Tel. 2480 - Fax 2482

Schreinerei

Josef Beleke
Clem.-Aug.-Str. 69 · Tel. 10515

Brüggemann GmbH
0291-2712 · Meschede-Enste

Schreinerei PLÖGER
5760 Arnsberg 2
Niedereimerfeld 7 · Tel. 02931-6822

Totenbriefe

Satz + Druck F. J. Molitor
Am Sonnenstück 21
02937 - Tel. 2480 - Fax 2482

Vermählungsanzeigen

Satz + Druck F. J. Molitor
Am Sonnenstück 21
02937 - Tel. 2480 - Fax 2482

Vereins-festschriften
in hochwertiger Ausführung
besonders preiswert
liefert
Satz + Druck
Franz-J. Molitor
Am Sonnenstück 21
5760 Arnsberg 2
Tel. 2480 · Fax 2482

KENWOOD

HiFi

DP-5030

CD-Spieler

• 1-Bit-D/A-Wandler mit Pulsemodulation und Noise Shaper 3. Ordnung • Optischer Digitalausgang • 20-Tasten-Direkttitelwahl • Peak Search Funktion • Titelprogrammspeicher für 80 CD's • Automatische Programmeditierung • IR-Fernbedienung



DM 598,-

RADIO BUCHARDT

Gutenbergplatz · Tel. 10731

Die Continentale

mehr als eine Versicherung

Mal angenommen,

Sie wollen wesentliche Lücken Ihrer gesetzlichen Krankenversicherung nach dem Gesundheits-Reformgesetz schließen.
Mit unserem Ergänzungstarif CE...

...kein Problem

4 Ihre Continentale.

Geschäftsstelle Arnsberg: Hans-Dieter + Hans-Jürgen Mell
Auf der Alm 10 · 5760 Arnsberg 2 · Tel. (0 29 31) 37 52

Weiße Anbauwand zu verkaufen, VB 350,- DM. Runder Barwagen weiß und rechteckiger Glastisch VB 200,- DM. Tel. 02937/1767.

UHER 520 SG Stereomatic-Tonbandgerät
mit 15 Bändern zu verkaufen. VB 350,-. 02937-2480

FLORIDA

SONDERPREIS NOVEMBER '91

2 Wochen Bade-Hotel + 1 Woche Mietwagen + Condor Direktflug + US Tax + Transfer

Hotel Sea Breeze: Direkt am Strand von Miami Beach. Touristen-Hotel unter deutscher Leitung. Restaurant, Bar, großer Pool, Sonnenterrasse, großer Palmengarten. Zweckmäßige Zimmer mit Bad/WC, Klimaanlage, Fernseher, Telefon. Ein preiswertes Urlaubs-Hotel.
Hotel Marco Polo: Ein komfortables Hotel am Strand von Miami Beach/Fort Lauderdale mit vielen Unterhaltungs- und Erholungsmöglichkeiten. Großer Pool mit Bar, Sonnenterrasse, verschiedene Restaurants, Disco, Bar, Boutique usw. Sehr gut ausgestattete Zimmer mit Bad/Dusche/WC, Farbfernseher, Klimaanlage, Telefon.
Inklusive 1 Woche Mietwagen der Eco-Klasse mit Klimaanlage, Automatik, Radio und unbegrenzten Freimeilen in Florida. Vor Ort zu bezahlen die örtlichen Steuern und Abgaben, Benzin, auf Wunsch Vollkaskoversicherung.

Hotel Sea Breeze 2 Wochen nur DM 1690,-
Hotel Marco Polo 2 Wochen nur DM 1890,-

★★★

Nr. 10 42. Jahrgang 27. November 1991 An alle Haushaltungen!



ARNSBERGER POST

Das älteste, kostenlos verteilte Anzeigenblatt der Bundesrepublik Deutschland

Das wiedererrichtete Ehrenmal auf dem Eichholzfriedhof

Über zwei Jahre dauerte die politische Diskussion, ob das alte Ehrenmal für die Gefallenen des Krieges 1870/71 wiedererrichtet werden sollte und in welcher Form. Die mächtigen Steinblöcke lagen seit fast 20 Jahren auf dem städtischen Bauhof an der Ruhrstraße und waren bereits von Moos überzogen. So mancher Spaziergänger auf dem Ruhrrandweg nahm Anstoß an dieser Situation und immer wieder kam der Wunsch auf, diesem Denkmal wieder einen würdigen Platz zu geben. Der Arnsberger Heimatbund ergriff die Initiative schließlich und konnte die politischen Gremien überzeugen, diesem Denkmal einen endgültigen Standort auf dem Eichholzfriedhof zu geben.

Am 16.November, dem diesjährigen Volkstrauertag, übergab



Dr. Hermann Herbold und der Leiter des Gartenbauamtes, Kofoth bei einer Besichtigung des abgebauten Denkmals auf dem Bauhof.
Foto: F. Ackermann

Pluth
ARNSBERG 2
Am Brückencenter

40 Jahre im Dienst der Mode!



Für Sie jetzt Jubiläumspreise!

5760 Arnsberg 2
Ruhrstr. 70-72 (B 7/229)
Fernruf (02931) 8080

Hoevel AUDI

5778 Meschede
Im Schwarzen Bruch 39
Fernruf (0291) 9 93 90

Franz Datentechnik Goldstar- u. TDT-Fachhandel
EDV-Systeme, Zubehör, Software, Branchenlösungen für das Bau-Handwerk
Einzelhandelsbetriebe, Anwaltskanzleien, Arztpraxen.
5760 Arnsberg 2 - Schloßstraße 18 - Telefon 02931/4832 - btx 029314832

Stadtdirektor Dr. Günter Cronau als Kreisvorsitzender des Volksbundes deutscher Kriegsgräberfürsorge das nunmehr wiedererstandene Ehrenmal der Öffentlichkeit. In seiner Ansprache sagte Dr. Cronau u.a., daß dieses Ehrenmal Mahnung sei für eine Zeit, die in Europa als überwunden angesehen werden kann. Ferner sei dieses Ehrenmal ein hochwertiges Baudenkmal und ein Zeugnis seiner Zeit, das es zu schützen gelte. Jetzt, wo das Ehrenmal auf dem Eichholzfriedhof wiedererstanden ist, hat man den Eindruck, als wenn es einmal für diesen neuen Standort geschaffen worden sei: Tatsächlich hat es 60 Jahre auf dem Arnsberger Neumarkt gestanden. Die Nationalsozialisten versetzten es 1935 in die Promenade, da es ihnen bei den damals so beliebten Aufmärschen im Wege war. 1972 mußte das Denkmal einer neuen Wegeregelung in der Promenade Platz machen.
Der Arnsberger Heimatbund freut sich, daß dieses wertvolle Baudenkmal nunmehr nach langen Jahren einen angemessenen Platz gefunden. Bei seinen Bemühungen um dieses Ehrenmal ging es ihm niemals um die Wiedererrichtung eines "Siegesmals". Wir waren vielmehr der Meinung, die ein Historiker einmal so zum Ausdruck gebracht hat: Man kann sich nicht vor der Geschichte retten, in dem man sie ignoriert".

Friedhelm Ackermann
Vorsitzender des
Arnsberger Heimatbundes

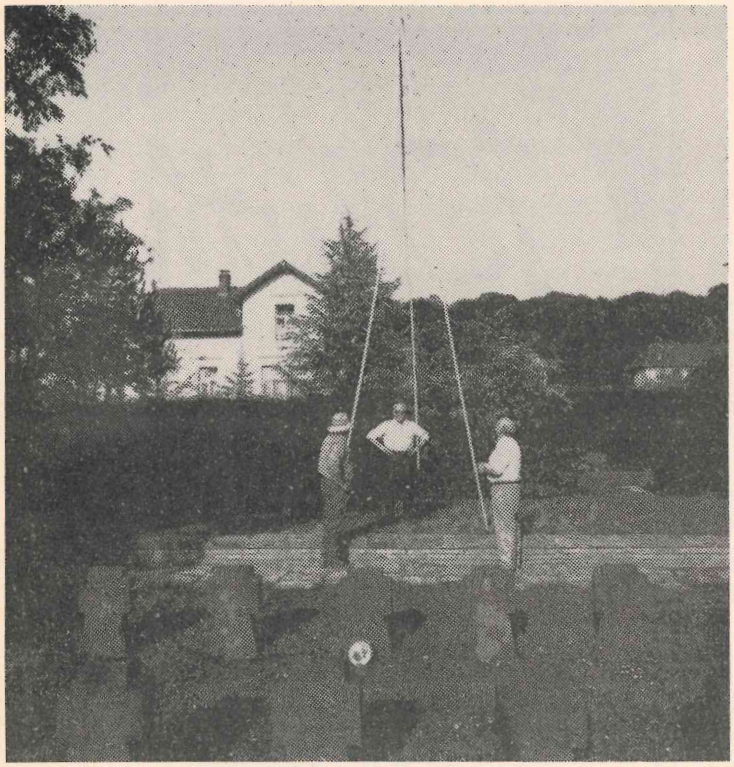

Dr. Herbold, Peter Noseleit und Norbert Hesse vom Arnsberger Heimatbund bei der Festlegung des neuen Standortes auf dem Eichholzfriedhof. Foto: F. Ackermann

Schützenverein Schreppenberg

Das Schützenjahr neigt sich dem Ende. Es ist in diesem Jahr sehr viel geschaffen worden. So ist die gesamte Gaststätte in Eigenleistung umgebaut und es ist ein neues Kartenhäuschen errichtet worden. Der Vorsitzende des Schützenvereins, Peter Berger, dankte allen Vorstandsmitglieder und den ständigen freiwilligen Helfern für den unermüdlichen Einsatz im abgelaufenem Jahr.
In einer Feierstunde, die jedes Jahr den "Aktiven" gewidmet ist, konnte Vorsitzender Peter Berger auch das amtierende Königspaar Horst Beckmann und Ingrid Pusch begrüßen, die ja noch die schönste Zeit vor sich haben. Der Nikolaus hat sich für den 7. Dezember, 16.30 Uhr im Schützenheim angemeldet. Alle Eltern die ihre Kinder beschenkt wissen möchten, können sich am Sonntag, (1. Advent) in der Zeit von 10.00 bis 12.00 Uhr im Schützenheim, oder unter Tel. 77395 anmelden. Der Unkostenbeitrag beträgt pro Kind DM 7.-.
Zum Schluß möchte ich möchte allen danken, die mir Bilder für die Chronik des Schützenvereins zu Verfügung gestellt haben. Die Resonanz war unerwartet groß, dementsprechend dürfte auch das Ergebnis ausfallen.
Der Vorstand wünscht allen Mitgliedern und deren Angehörigen ein frohes Weihnachtsfest und ein gutes gesundes erfolgreiches Schützenjahr 1992.VoHa

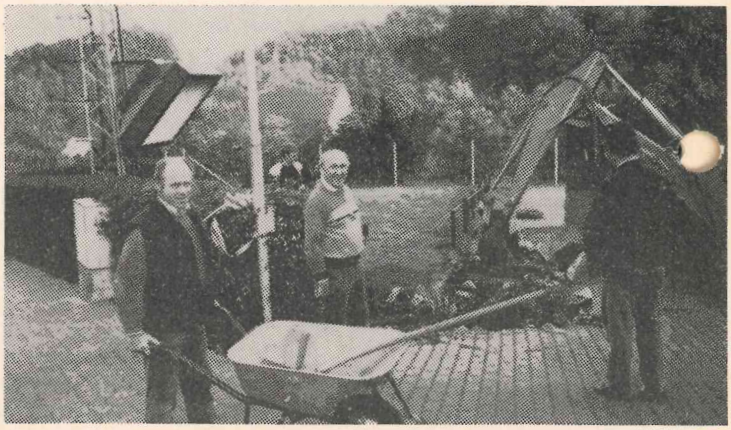

Unermüdlich ist der Einsatz der Schützenbrüder vom Schreppenberg. Im Bild sind die Ausschachtungsarbeiten für das neue Kartenhäuschen zu sehen.

SV.-Holzmarkt
Ihr Arbeitsplattenspezialist
● Paneele, Profilbretter, Leisten
● Zuschnitte nach Ihren Angaben
● Sonderposten Regalböden
● Elektro- und Sanitärartikel
Oeventroper Straße 5
5760 Arnsberg 2 - Oeventrop
Telefon 02937/2275

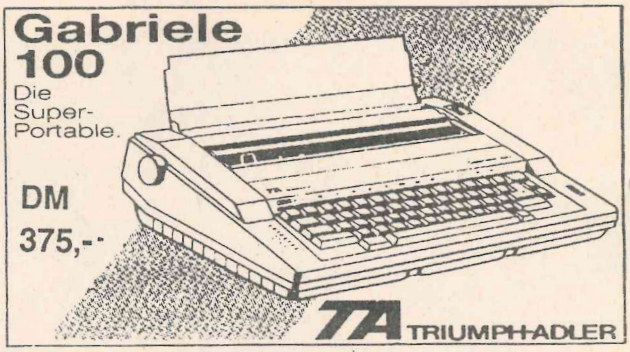

Unser Angebot: Geschmackvolles Geschenkpapier, Schleifenband, Kartonagen und Grußkarten.
Besuchen Sie unsere "Papeterie", lassen Sie sich überraschen und schauen Sie sich in Ruhe um.
Außerdem halten wir eine reichhaltige Palette von Schreibgeräten Pelikan PARKER LAMY rotring CROSS für Sie bereit.
MODERNE BÜROTECHNIK MÖRCHEN & WAHLE GmbH
Klosterstraße 6 - Arnsberg 2
Tel. 02931-4412 + 4417 - Fax 13283

Großauswahl ca. 800 Markenräder

Puky-Kinderfahrzeug
CDT 1 m. Schiebestange in versch. Farben **109,90**

Puky Ballonroller
RO4 in versch. Farben **165,-**

Puky-Kinder-Sicherheitsräder
12 1/2" **229,-**
16 Zoll* ab **239,-**
18 Zoll* **269,-**
20 Zoll + m. Stützrädern **349,-**

Puky-Go-Cart
in vielen Größen und Ausführungen **199,90**

Radsport- und Thermokleidung
für alle Tage sowie technisches Zubehör in großer Auswahl

Angezahlte Ware stellen wir gerne zurück!

FAHRRÄDER - MOTORRÄDER
WIERLEUKER

5760 Arnsberg 1 · Bruchhausener Str. 67 · Tel.: 46 76
5760 Arnsberg 1 · Apotheker Str. 10 · Tel.: 2 29 60
5760 Arnsberg 2 · Clem.-Aug.-Str. 41 · Tel.: 1 40 49

Geschenk-Ideen

★ Echt „Tiroler Patschen" von
Giesswein

★ Clogs und Sandalen von BIRKENSTOCK
★ Echt Lammpelz-Stiefel
★ Echt Lammfell-Hausschuhe (Romika, Ganter)
★ TOP-DRY-BOOTS von Romika (100% dicht) für Damen, Herren u. Kinder

Auf Wunsch Geschenkverpackung

Schuh Prange
Arnsberg 2 · Steinweg

Samstag durchgehend bis 18.00 Uhr geöffnet.

Fensterbänke / Treppen aus:
MARMOR
GRANIT
SCHIEFER
KUNSTSTEIN
Freitragende Treppen

Seit 1948
Kachelofen + Luftheizungsbau
WILH. PESCH & SOHN
Zur Feldmühle 12, Arnsberg 2
Telefon (02931) 10488
Ausstellungs-Öffnungszeiten:
Mo.-Fr. 17-18.30, Sa. 9-13 Uhr (18.30 Uhr)
So. Freie Schau 10-12 Uhr
Fliesenverlegung

Weihnachtsmarkt in Oeventrop



Samstag, 30.11.1991 von 10 bis 18 Uhr

mit Nikolaus, Kinderbelustigung, Musik, vielen Ständen und günstigen Einkaufsmöglichkeiten sowie einer Super-Tombola!

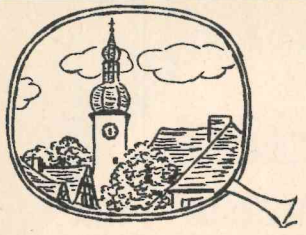

8. Arnsberger Rückspiegel

von Franz-Jörg Schulte

Allerheiligen, Allerseelen, Volkstrauertag, Buß- und Bettag, Totensonntag - dieses sind die Feiertage im November. Viele Menschen wünschen sich diesen Monat schnell vorbei; denn diese Zeit wird häufig als wenig angenehm empfunden, sie stimmt so Manchen schwermütig. Das hängt sicher auch damit zusammen, daß viele Tage besonders an Leben und Tod erinnern, und dieses ist nun mal nicht gern gesehen. Natürlich trägt auch das typische November-Wetter im Sauerland, neblig, regnerisch, trüb, die absterbende Natur, zu dieser Kollektiv-Stimmung bei. Mir persönlich geht es nicht so. Ich liebe die Zeit, wenn die farbenprächtigen Bäume endgültig ihr Laub abwerfen und die Natur in den Winterschlaf geht. Ich mag den regen, und das nicht nur wegen der halbleeren Henne-, Möhne- und Sorpetalsperren.

Warum sollte die Stimmung im November unbedingt trübe, regnerisch, nebelig und düster sein? In den tagen der Kindheit freute ich mich bereits spätestens ab Ende Oktober auf die Advents- und Weihnachtszeit; begann die Tage zu zählen, konnte die Zeit kaum abwarten, war meistens gut gelaunt, war bei der Mitarbeit im achtköpfigen Haushalt besonders fleißig . . .

Die Sorgen der Eltern, ob das Weihnachtsgeschäft nun gut wird oder nicht, bekam ich notgedrungen mit, bangte aber mehr oder weniger nur um die Worte des Nikolaus, der uns Jahr für Jahr seit Kriegsende besucht hatte und auf die Taten des schwarzgekleideten Ruprechts (er benutzte seine Rute sehr oft und kannte keinen gerichtlichen Nachwehen). Und anschließend dann gings mit Riesenschritten auf Weihnachten zu, bei dem mir neben einem Teller mit Printen und Äpfeln neue Handschuhe für die Schneezeit und ein Stabilbaukasten das Wichtigste war.

Nun haben wir endlich Advent, für dessen Tage ich Ihnen ebenso wie mir Besinnlichkeit, Vorfreude, schöne Begegnungen wünsche. Die Sorgen um ein gutes Weihnachtsgeschäft habe ich natürlich auch. Doch ich bin da recht optimistisch, haben wir doch alles für ein schönes Einkaufserlebnis gerichtet.

Aber viel größer sind eigentlich die Sorgen um die Einkaufsregion Steinweg/Alter Markt. Natürlich ist durch die Wohnumfeldmaßnahme des Straßenzug ein echtes Schmuckstück geworden, auch Hauseigentümer und Händler tun, wie jedermann feststellen kann, was sie können (Fassadenverschönerungen, Ladenumbauten, Sortimentserweiterungen). Doch so richtig ist der Motor noch nicht angesprungen. Sollten am Ende doch diejenigen recht behalten, die da meinen, daß angesichts der unbefriedigenden Parkraum- und Anfahrtssituation diese Wohnumfeldförderung eher zu einer Totengräber-Aktion für die Geschäfte wird?

Jedenfalls darf sich auch die Stadt nicht scheuen, die Umkehrbarkeit der getroffenen Maßnahmen als für immer und ewig null und nichtig anzusehen. Jeder muß, wenn er in der Verantwortung steht, Konkretes erkennen, Tendenzen transparent machen, auf veränderte Situationen reagieren.

Große Achtung habe ich vor Paul Lehmenkühler aus Oeventrop. Wenn auch für mich klar ist, daß er auf den Vorsitz im Bezirksausschuß Oeventrop verzichten sollte, so ziehe ich doch meinen Hut vor ihm in einer Zeit, wo persönlicher Mut und Zivil-Courage zumindest in der Politik nicht immer gefragt ist.

Wenn ihm seine Partei, die SPD, vorwirft, die Glaubwürdigkeit der Politik würde Schaden nehmen und die Wahlmüdigkeit weiter durch solche Aktionen steigen, so sieht man doch, wie sehr einige Politiker den Ernst der allgemeinen Politikverdrossenheit falsch einschätzen. Denn gerade das denken in Kollektiven, die Fraktionszwänge, das Nichtdulden von eigenen Meinungen sorgen dafür, daß das Polit-Image immer schlechter wird. Und dazu tragen leider Gottes alle Parteien bei. In Bonn die Regierungsparteien wie auch die SPD in Nordrhein-Westfalen oder die CSU in Bayern.

Darüber hinaus ist es so, daß gerade in der Kommunalpolitik die Partei eine wesentlich geringere Bedeutung hat als der jeweilige Mandatsbewerber. Hier ist doch das beste Beispiel die überraschende Wahl von Alfons Löseke für den Landtag. Er gewann eindeutig gegen den Parteien-Trend und das, obwohl er in Jochen Westermann einen ganz hervorragenden Gegenkandidaten hatte.

Lieber Paul Lehmenkühler! Sie haben mit ihrem Schritt keinen verhängnisvollen Fehler getan, und Ihre langjährige Arbeit für Partei findet nicht ein unrühmliches Ende, ganz im Gegenteil. Die Glaubwürdigkeit und die Karätigkeit des Menschen, der von Vielen auserkoren ist, diese in der Politik zu vertreten, ist eindeutig gestiegen.

Da sollte allerdings bei der CDU keine Schadenfreude aufkommen. Sie hat es damals bei der Wahl von Alex Paust zum Bürgermeister zu spüren bekommen, was Unbeweglichkeit, Übersättigung im Ausruhen in langjährigen Pfründekissen heißt. Der Wähler hat ihr die Quittung dafür ausgestellt. Und er wird es - vielleicht noch viel schmerzhafter - wieder tun, wenn man glaubt: Die Könige sind nun wir.

FJS

AUS UNSERER FERNSEHWERBUNG



Bogner
BRILLEN

Sie finden nur bei uns die Original Bogner-Brillen-Collection. Brillenfassungen und Sonnenbrillen

Optik marx
Brillen
Hörgeräte
Arnsberg 2 Rumbecker Str. 16
Tel. (02931) 10267 Fax 21874

42 Stehtische warten auf Ihre Weihnachtsfeier - Partymittel-Verleih 02932-36600.

Auto-Lackiererei
Meisterbetrieb
Friedh. Steinke
Am Bahnhof 6
5760 Arnsberg 2-
OEVENTROP
Tel. 02937-6496

Briefpapier
Satz + Druck F. J. Molitor
Am Sonnenstück 21
02937 - Tel. 2480 - Fax 2482

Wenn Qualität Ihr Maßstab ist - Partyservice im Rasthaus Niedereimerfeld.

Komplett-Preis: 1.998,- DM



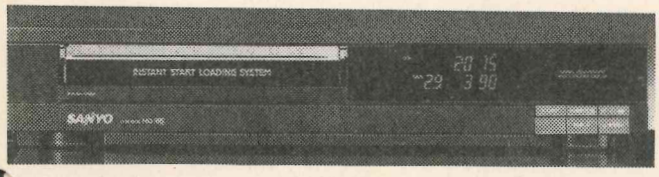

Sanyo-Video-Recorder
mit VPS u. Fernbedienung

Beide Geräte zusammen **1.998,- DM**

RADIO BUCHARDT
Gutenbergplatz · Tel. 10731

Adventzeit - Lichterzeit

Sie wollen Ihren Adventsschmuck selber machen?

Passendes Zubehör finden Sie bei uns.

Schauen Sie einfach mal rein.

An den Samstagen im Advent von 8.00-17.00 Uhr geöffnet.

RÖHRIG
Garten-Baumschule

Altes Feld
ARNSBERG 2
Ruf (02931)3201

Montag bis Freitag durchgehend von 8-18 Uhr
Samstag von 8.00 bis 13.00 Uhr geöffnet.

Die neuen GlücksReisen-Kataloge '92

Eigene Anreise + Flugreisen

sind eingetroffen.

Nutzen Sie jetzt die Buchungsvorteile 3/2 bzw. 2/1 Wochen!

Ihr Reisebüro

Albert Gruttmann

Im Brückencenter, Arnsberg 2, Tel. 02931-4556

Fleisch und Wurst von Martin Wirth



Rinderrouladen zart und abgehangen	1 kg	**16,98**
Suppenfleisch (Brust und fl. Rippe)	1 kg	**6,98**
Gehacktes gemischt	100 g	**0,98**
Leberwurst grob- und feinzerkleinert	100 g	**1,38**
frische Putenoberkeulen	1 kg	**7,98**
Schinkenkäse Fettgehalt unter 20%	100 g	**2,38**

Wir braten und grillen für Sie!

Jeden Donnerstag:
Kesselfrische Fleischwurst

Fleischerei

5760 ARNSBERG 2
Clemens-August-Straße 37 · Telefon 14741

Ihre Tischlerei
für individuellen Innenausbau

Innenausbau · Raumgestaltung
Tischlerei **STAMM**

Ihr Vorteil bei uns:

◆ Beratung ◆ Planung ◆ Ausführung

- Wohnräume · Schlafzimmer · Dachausbauten
- Schrankanlagen · Einbaumöbel · Einzelmöbel
- Haustüren · Zimmertüren · Treppenanlagen
- Decken- und Wandgestaltungen
- Gaststättenausbau · Büroausbau

K.-F. Stamm 5760 Arnsberg 2, Stadtbruch 71
Telefon 02931-15183

Jüppa Hoevel und Andy Möller fachsimpelten



Groß war der Andrang, als erstmals der augenblicklich beste deutsche Bundesliga-Fußballer, Andy Möller vom Spitzenreiter Eintracht Frankfurt in Arnsberg auf dem Gelände der Fa. Hoevel weilte. Klar, daß sich Jüppa Hoevel, Senior-Chef der bekanntesten Auto-Firma am Ort, diesen hochkarätigen Besuch nicht entgehen ließ und Andy aus seinem Fußballer-Leben erzählte.

Für den Fußballstar war es ein anstrengender Nachmittag, denn mehr als 1000 Autogramm-Jäger wollten die begehrte Unterschrift oder ließen sich an der Seite von Andy ablichten. Aber auch ansonsten war bei Hoevels eine Menge los. Der neue Golf, bereits die dritte Generation aus der VW-Idee namens Golf, wurde vorgestellt. Der Niederlassungsleiter Schmidt hatte mit seiner Crew viel zu tun. Da gab es viele Auskünfte über die neue Technik: Perfektion im Detail, Sicherheit: aktiv vom Fahrwerk bis zur verbesserten Ergonomie im Innenraum und passiv in der Vorderwagenstruktur über die Fahrgastzelle, Lenkung, Lenkrad, das neue Gurtsystem als Wegbegrenzer für den Fahrer. Vor allem aber in Sachen Umwelt setzt der neue Golf neue Maßstäbe. VW verzichtet von der Kunststoffherstellung bis hin zur Lackierung möglichst auf umweltbelastende Stoffe.

Und da dieses Fahrzeug eine entsprechende Präsentation verdient, hatte die Firma Hoevel für ein Wochenende ein umfangreiches Rahmenprogramm vorbereitet. Neben dem bereits erwähnten Andy Möller, dem es nach Frage der ARNSBERGER POST sehr gut gefiel und viel Spaß beim Interview mit der Radio-Sauerland-Journalistin Sabine Henkel hatte, trugen zur allgemeinen Kurzweil bei:

Kevin der Clou, ein international bekannter Luftballonkünstler aus USA und der Zauberer "Desimo". Er überzeugte mit vielen tollen Zaubereien und der wortgewaltigen Gesamtmoderation. Desimo machte auch die Quiz-Gewinner glücklich, die nun zu den Musicals "Phantom der Oper" und "Starlight-Express" reisen dürfen.

Alles in allem: Zwei gelungene Tage bei der Firma Hoevel, vom Interesse für den neuen Golf bis zum Bei-Programm war alles perfekt, die Besucher-Resonanz sehr gut.

Text u. Bild: Franz-J. Schulte

Foto: Jüppa Hoevel, Verkaufsleiter Schmidt und Andy Möller

Der Golf „Function". Beliebt wie am ersten Tag. Natürlich bei uns.



Der Golf ist das Auto, über das man wohl nicht viel erzählen muß. Schließlich war er in den vergangenen Jahren der Meistverkaufte in Europa.

Und weil er sich ungebrochener Beliebtheit erfreut, halten wir ihn als Sondermodell „Function" auch weiterhin für Sie bereit.

Zu einem attraktiven Preis – und in einer ganz besonders attraktiven serienmäßigen Ausstattung. Kommen Sie zu uns.

Jetzt bei Ihrem Volkswagen Partner.

HOEVEL

ARNSBERG 2
Ruhr-/Grimmestr. (B 7/229)

MESCHEDE
Im Schwarzen Bruch 39

Wir empfehlen aus unserem reichhaltigen Weihnachtssortiment:

Handgegossene Schokoladenfiguren sowie Honigkuchenspezialitäten, Marzipanfiguren u. Weihnachtsgebäck in großer Auswahl

natürlich alles frisch aus unserer Weihnachtsbäckerei

BÄCKEREI · KONDITOREI

EISSING

... etwas anders sind wir schon

ALT-ARNSBERG

Jägerstraße, Gutenbergplatz u. Steinweg
Telefon 02931/3868

pelz+mode Reiss

Arnsberg 2 · Clemens-August-Straße 19
Tel. (0 29 31) 1 04 40

. . . präsentiert die

Pelz-Collection 91

in bewährter Qualität und Verarbeitung sowie aktuelle Vorschläge zur Umgestaltung und Modernisierung Ihres alten Pelzes.

Aufbewahrung · Reinigung · Pflege

NEUES

bei Cruse!
Hochwertige Marken wie

CAMEL COLLECTION
MÄRZ MÜNCHEN
gardeur

MODE CRUSE
Das Haus der Markenmode

Arnsberg 2 - Zur Feldmühle 21-23

TELEFUNKENPARTNER

TV · HiFi · Video
Theo Kramer

Radio- und Fernsehtechniker-Meister
☎ 0 29 31 / 1 05 05
5760 ARNSBERG 2 · Henzestraße 6

DESIGN IN QUALITÄT



Bieten Sie Ihren Gästen ein schönes Zuhause.

Welch ein Kompliment, wenn sich die Gäste in Ihrer Küche treffen. Zwei Dinge gehören dazu: eine Zeyko-Küche mit der außergewöhnlichen inholz-Ausstattung. Und wir. Die Fachleute, die mit Erfahrung und Sorgfalt das Beste aus Ihren Wünmachen.
Wir verstehen was von außergewöhnlichen Küchen.

zeyko® küchen
DESIGN IN QUALITÄT

HKM
Möbelhof GmbH

Inh. Th. Blume und W. Kneer
Clemens-August-Straße 95
Telefon (02931) 2020
5760 Arnsberg-Alt

1. Adventssamstag von 9-18 Uhr durchgehend

Averbeck
Internationale Brillenmode

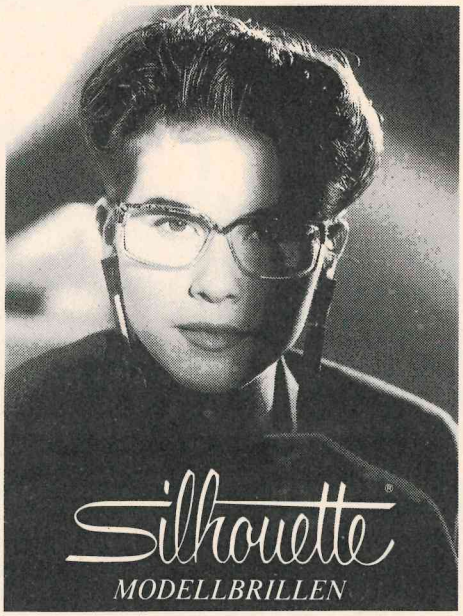

Averbeck
Hörgeräte-Akustik

Ihr Partner für Hörprobleme
Perfekt in Ihrer Versorgung
Zuverlässig beim Service

— Hörtest jederzeit —

5760 Arnsberg 2 · Brückenplatz 5

Faures Requiem - in der Propsteikirche



Im Jahre 1809 wurde der Städtische Musikverein Arnsberg gegründet. Er ist damit nicht nur einer der ältesten Musikvereine im westfälischen Raum, sondern seit eh und je auch einer der anspruchsvollsten; beachtlich schon allein die musikalische Chor-Qualität der 72 Frauen und Männer. Davon konnte man sich einmal mehr beim Faure-Spätnachmittag in der Propsteikirche überzeugen. Das Wiegenlied des Todes, wie das Requiem von Faure von seinen Zeitgenossen genannt wurde, war virtuos vorgetragen. Das hohe Kirchengewölbe sorgte dafür, eine Klangfülle zu entwickeln, die dem Thema des letzten Mysteriums, welche die irdische Realität transzendiert, entsprach.
Nicht nur die zahlreichen Zuhörer und Mitwirkenden, sondern auch dem Dirigenten Franz Selter, seit 34 Jahren im Amt und damaliger Nachfolger von Georg Nellius, ging dieser sehr eindrucksvolle Spätnachmittag "bis in die Seele".
Text u. Foto: Franz-J. Schulte

Tradition der Weihnachtskonzerte wird fortgesetzt



Auch in diesem Jahr finden wieder die bekannten Arnsberger Weihnachtskonzerte des Männerchores 1880 statt. Folgende Termine sollten Sie sich vormerken und rechtzeitig um Eintrittskarten bemühen: Samstag, 14. Dez., Sonntag, 15. Dez., Donnerstag, 19. Dez. und Samstag, 21. Dez.

Die Mitwirkenden sind: Gustav Biener, Arnsberger Jugendorchester, Leitung: Heinz Keck, Kinder- und Jugendchor der Musikschule des HSK in Arnsberg (Landespreisträger NRW) sowie der Männerchor Arnsberg 1880. Die Gesamthaftung hat Chordirektor Gerd Schüttler (der auf Grund seiner 19jährigen Tätigkeit auch Ehrenchorleiter der "Liedertafel" ist).
An dieser Stelle sei noch einmal der großartige Erfolg des Männerchores in Erinnerung gerufen: Mit großem Jubel hörten Chordirektor Gerd Schüttler und seine 62 Sänger zum Abschluß des zweitägigen Bundesleistungssingens am 26. Mai, wie Bundessängerpräsident Werner Krokowski (Münster) verkündete, daß der Männerchor von allen 48 angetretenen Chören die höchste Wertung bei dieser Meisterchor-Prüfung erreicht hatte.

CLAUDINE
BY SALAMANDER



Schaft-Applikationen.
Geschmeidiges Kalbleder,
leichtes Strickfutter.
DM 179,90

Der Trend geht mit Claudine

SCHUHHAUS
PROHASKA
Gutenbergplatz

Tische + Stühle, Geschirr + Besteck, Partymittelverleih 02932-36600.

brother
Typenrad-Schreibmaschinen
ab 320,- DM
Werner Bartmann
jetzt Königstraße
5760 Arnsberg 2
Tel. 02931-3355

Trauerfall?
Weisen Sie den Bestatter auf unsere günstigen Preise hin!
Satz + Druck
Franz-J. Molitor
Am Sonnenstück 21
5760 Arnsberg 2
Tel. 2480 · Fax 2482

KV 2



Das beste ist:
eine gute Versicherung.

Eine Krankenhaus-Tagegeldversicherung kann manchmal viel wert sein. Ist es schon unangenehm sich überhaupt im Krankenhaus aufhalten zu müssen, sollte man sich diese Zeit so angenehm wie möglich gestalten. Eine Krankenhaus-Tagegeldversicherung kann wesentlich dazu beitragen.

Sprechen Sie doch mal mit uns!
SIGNAL VERSICHERUNGEN
Agentur für
Arnsberg u. Oeventrop
MALTE SINNING
Auf der Alm 58 - Tel. 16294
5760 Arnsberg 2

Geben Sie sich nicht mit weniger zufrieden - Partyservice im Rasthaus Niedereimerfeld.

EINFACH SPITZE!
„Sehr hohes Zugkraftniveau beim Anfahren auf Schneeglätte" – „Hohe Bremsverzögerung = Bestwert in diesem Vergleich."



mot Die Auto-Zeitschrift
X M+S 100
(getestete Größe 195/65 R 15 T, insgesamt 10 Reifen im Test, Heft 23/90)
MICHELIN
EINE IDEE VORAUS

REIFEN Kemper GmbH
Dieselstraße 2 · 5760 Arnsberg 2 · Tel. 02931/6849 u. 6909

MODE in MASCHEN!!!
Viele schöne Pullis in edlen Materialien zum kleinen Preis.
Damen-Pullover mit Angora ab DM 29.90
Herren-Pullover Wollgemisch ab DM 59.90
Schicke Blusen, Hosen und Röcke zum Kombinieren
MODEN-LACKNER
Neheim – Arnsberg – Sundern

Die Freude an unserer Mode wird noch größer:
Sonder-Preise!
Samstag bis 18 Uhr
herren-haus arnsberg
Alter Markt 4

Gast im eigenen Hause - kein Problem mit dem Partyservice im Rasthaus Niedereimerfeld.

Das ist es!
Die neue Generation der Funktelefone ist da.
Storno
Funktelefone für Profis.
Fest montiert und tragbar mit Freisprecheinrichtung



Bosch-Dienst
Hechler & Schütz
Niedereimer Feld 9
5760 Arnsberg 2
Telefon (0 29 31) 7 73 70

Schuh & Sport
KLEMM
Neu eingetroffen:
Damen + Herren Geldbörsen
in verschiedenen Formen und Farben.

Ab-schlepp-Dienst
Friedh. Steinke
Am Bahnhof 6
5760 Arnsberg 2-
OEVENTROP
Tel. 02937-6496

Sie haben es sich verdient - Partyservice im Rasthaus Niedereimerfeld.

Bosch-Mobiltelefone C-Netz

Ein zuverlässiger Begleiter
CarTel
PorTel



Beratung
Einbau
Service

C-Netzkarten-Sofortausgabe

Partner der Telekom
BOSCH DIENST

Schmucker
Cäcilienstr. 1 · 5760 Arnsberg 1
Tel. 02932/31320 + 35997

Reebok
NEU
NEU
NIKE

Schuh & Sport
KLEMM
Oeventrop + Freienohl

Am 14. 12. 19.30 Uhr:

Rockkonzert mit "Dinner 4 One" und "Halber Liter"in der Schützenhalle Niedereimer



Rockgruppe "Halber Lier": Michael Grimm, Jörg Holwe, Volker Kreft und Stefan Widholt

Beginnen wird den musikalischen Abend die Arnsberger Formation "Dinner 4 One", deren Repertoire Stücke von Eric Clapton bis hin zu den Beatles umfaßt.
Die Band besteht aus fünf Musikern (Dinner 4 One), die allesamt in anderen Bands aufgewachsen sind.
Bekanntestes Mitglied dürfte Gitarrist und Leadsänger Ralf Gölzenleuchter sein, den die Arnsberger Musikkenner noch als eine Hälfte des überaus bekannten und erfolgreichen Folk-Duos "Rolf und Ralf" in Erinnerung haben dürften. In dieser Formation spielte er einst - zusammen mit dem amtierenden Arnsberger Schützenkönig Rolf Brand Folkmusik der Extraklasse.
Im Jahre 1990 gründete Ralf Gölzenleuchter die Band "Dinner 4 One", de seitdem in immer der gleichen Besetzung bei mehreren Veranstaltungen durch musikalische Professionalität zu überzeugen wußte.
Im Anschluß an "Dinner 4 One" betritt dann der "Hauptact" die Bühne: die Band "Halber Liter" aus Iserlohn. Über diese Band noch große Worte zu verlieren wäre überflüssig, hat sie sich doch gerade im Arnsberger Raum durch immer wieder überzeugende, mitreißende Auftritte eine enorm große Fangemeinde geschaffen.
Ein Konzert von "Halber Liter" ist immer ein Garant für ausgelassene Stimmung vom ersten bis zum letzten Ton. So werden die Mannen um Leadsänger und Bassist Michael Grimm auch am 14.12. in Niedereimer ihr Bestes geben. Oldies der 60er und 70er Jahre in vollendeter Perfektion stehen dann auf dem Programm, von Deep Purple bis Police, von Golden Earring bis zu den legendären Sweet. Alle Stücke dargeboten, als ständen die "Ur-Bands" leibhaftig auf der Bühne.
Der Beginn der Veranstaltung ist um 19.30 Uhr. Unterstützt wurde die Aktion von der C. & A. VeltinsBrauerei/Meschede-Grev enstein und vom "Touristic-Center" in Arnsberg.
Für das leibliche Wohl ist bestens gesorgt.
Der Eintritt zu dieser Veranstaltung beträgt DM 11,- im Vorverkauf und DM 13,- an der Abendkasse.
Vorverkaufsstellen sind eingerichtet im
- Touristic-Center Arnsberg 2/Brückencenter
- Touristic-Center Arnsberg 1/Marktpassage
- Verkehrsverein Oeventrop
- Lotto/Toto Brand & Gruttmann. Arnsberg 2, Steinweg
- Röhrtal-Reisebüro, Sundern

Die Abendkasse ist am 14.12.1991 ab 19.00 Uhr geöffnet.

DIE NEUEN PROSPEKTE SIND DA!

Wir sind von Kopf bis Fuß auf Urlaub eingestellt...



Sommer '92

Toller Urlaub zu Super-Preisen

Ihr Reisebüro in Arnsberg

TOURISTIC CENTER ARNSBERG

Arnsberg · Im Brückencenter · 02931-2049
Neheim · Marktpassage · 02932-21075

NUR TOURISTIC

Neckermann Reisen
Club Aldiana
GUT Reisen
Club 28 Reisen
Terramar Reisen

Geschirr und Besteck für 200 Personen - Partymittelverleih 02932-36600.

Service rund ums Auto!

KFZ-Meisterbetrieb
Friedh. Steinke
Am Bahnhof 6
5760 Arnsberg 2-
OEVENTROP
Tel. 02937-6496



Köstliche Leckereien aus der adventlichen Backstube

Christstollen
Mohnstollen
Nußstollen 100 g 1,50
Mandelstollen 100 g 1,70

mit ausgesuchten Zutaten meisterhaft gebacken.

Bäckerei Josef Kemper, Clemens-Aug.-Str. 33 · 5760 Arnsberg 2

Denken Sie **schon jetzt** daran,

Ihre Weihnachts- und Neujahrsgrüße

für unsere nächste Ausgabe am 12. Dezember aufzugeben.

Anzeigenannahmeschluß 9.12.91.

Mit Ihrer Weihnachtsgrußanzeige in der ARNSBERGER POST erreichen Sie fast alle Haushalte von Freienohl bis Bruchhausen - also genau dort, wo die Kundschaft wohnt.

Und das alles besonders preiswert!

ARNSBERGER POST
Tel. 02937-24870 - Fax 2482

KLEMENS PRÖPPER

Durch die Jahre

Rückblick, Rundblick, Ausblick

In diesem Buch beschreibt der bekannteste Stadtschreiber Arnsbergs, Klemens Pröpper, Geschehenes und Erlebtes mit seinen Mitbürgern, den vielen Behörden und Vereinen aus den Jahren 1975 bis 1985.

Das Buch im Format 17 x 24 cm umfaßt 312 Seiten mit zahlreichen Abbildungen und einem ausführlichen Stichwortregister (ca. 1350 in Arnsberg bekannte Namen).

Der Vorsitzende des Arnsberger Heimatbundes, Friedhelm Ackermann, sagte bei der Vorstellung: "Dieses Buch ist die beste Zeitgeschichte, es ist zeitlos!" Und Herr Elsner vom WDR-Arnsberg sprach in seiner Buchvorstellung von einem "beachtlichen Wälzer . . . " und einem "Querschnitt durch die Geschichte dieser Stadt in vielen, vielen Facetten".

Es ist ein tolles Nachschlagewerk und eignet sich vorzüglich als Geschenk!

Zu erhalten ist es im Arnsberger Buchhandel sowie bei Franz-Jörg Schulte und Walter Röhrig zum Preis von 48,-

Wir suchen Austräger für Alt-Arnsberg Tel. 02937-2480

Wir drucken alles - nur kein Geld!

SATZ + DTP

Satz+ Druck Franz-Josef Molitor

Am Sonnenstück 21 - 5760 Arnsberg 2 - Oeventrop

Tel. 02937-2480 - Fax 02937-2482



In sagenhafter Stimmung waren die Besucher des sechsten Alpenland-Abends in der Schützenhalle. Uli Scheele, Kompanieführer der Dritten, war es gelungen, abermals die "Drei Tuxer Dorfheiligen" für diesen Abends zu verpflichten. Die jungen Musiker allein waren schon ein Garant für ein volles Haus und einer Musik, die "kein Auge trocken ließ".
Und da auch die Gäste durch entsprechende Kleidung - Krachlederne und Dirndl waren angesagt - für das optische Flair sorgten, glaubte man wirklich, bei einer Kirchweih in Bayern oder Tirol zu sein . . .

Text u. Foto: Franz-J. Schulte



Neun Klassen und ein Lehrer, so war es damals. Unser Archivfoto zeigt die Schülerinnen und Schüler der damaligen Volksschule Uentrop zusammen mit Lehrer Heinrich Hinse. Die "JÜNGSTEN" von ihnen werden bald 50. Wie doch die Zeit vergeht! Die Tafel mit der Jahreszahl 1949 hält WERNER DREPPER. Auch er vollendet im nächsten Jahr ein halbes Jahrhundert.

ARNSBERGER POST
Herausgeber Franz-Josef Molitor, Am Sonnenstück 21, 5760 Arnsberg 2, Tel. 02937-2480, Fax 2482
Auflage: 16.000 verteilte Exemplare
Verteilungsgebiet: Freienohl, Oeventrop, Rumbeck, Uentrop, Arnsberg, Wennigloh, Niedereimer und Bruchhausen.
Herstellung: Satz+Druck Franz-Josef Molitor, Am Sonnenstück 21, 5760 Arnsberg 2-Oeventrop. Zur Zeit gilt die Preisliste Nr. 8 vom 1.1.1991.
Die Verwendung von Anzeigenlayouts, Mitteilungen etc. durch andere als den Herausgeber ist - auch auszugsweise - nur mit Genehmigung desselben zulässig.

Die beste Medizin für gesundes Sitzen.



Tun Sie etwas für Ihren Körper und entlasten Sie ihn durch gesundes Sitzen. Bei uns finden Sie den **original Lazyboy Ruhesessel** für Ihren Geschmack.

15 Jahre Garantie auf die Verstellmechanik

Lazyboy®
Die beliebtesten Ruhesessel der Welt

Wohnstudio
EBERT
Cl.-Aug.-Str. 62
5760 Arnsberg 2
Tel. 02931-12123
Mo.-Fr. 15.00-18.30 Uhr
Sa. 10.00-13.00 Uhr
La.Sa. 10.00-18.00 Uhr

Weg vom EINERLEI! - Partyservice im Rasthaus Niedereimer-feld.

Jetzt oder nie – Greifen Sie zu!
BAHIA
im Stil moderner Klassik.
Edelstahl 18/8. Poliert.
24tlg. in Geschenkkassette **104.-**
24tlg. ohne Geschenkkassette nur **99.-**
BSF WINTER
Glas · Porzellan · Geschenke
Bestecke-Gourmet
Arnsberg 2 · Gutenbergplatz

Lassen Sie sich von uns verwöhnen!

Wir empfehlen unsere reichhaltigen Weihnachtsspezialitäten:

Butterstollen, Marzipan-Stollen, Butterspekulatius, Spitzkuchen sowie Pralinen und Tee-Gebäcke

aus eigener Herstellung.

CAFÉ **Schmidt**

KONDITOREI - BÄCKEREI

5760 ARNSBERG 2
Löckestraße 1 · Tel. 02931/12217

Hilfe im Trauerfall

KLUTE
Bestattungen

OEVENTROP
Zum Osterfeld 20
Tel. 02937-6153
FREIENOHL
B 7 - Tel. 02903-7724

Ab 12. Dezember bis Weihnachten ist unsere Filiale Gutenbergplatz Donnerstagnachmittag geöffnet.

HERBERT HAUMER



Gutenbergplatz + Jägerstraße

VW Passat CL
5-Gang, Kat., Modelljahr 1988, 53 KW, 72 PS, 41.000 km, Metallic, Radio, Räder 195/60-14 **19.500,-**

Audi 80 CL,
5-Gang, 4türig, Modelljahr 1983, 66 KW, 90 PS, 125.000 km, Metallic, Glasdach, Alu-Räder **6.900,-**

VW Passat Variant,
5-Gang, Modelljahr 1986, 55 KW, 75 PS, 32.000 km, Metallic, Sportsitz, Dachreling, Radio, getr. Rücksitzbank, Laderaum abdeckung **16.500,-**

Audi 80
1.8 S, Kat., Modelljahr 1988, 65 KW, 88 PS, 62.000 km, Metallic, Radio, Schiebedach, Alu-Räder **19.800,-**

VW Passat GLS,
5türig, Modelljahr 1979, 55 KW, 75 PS, 2. Motor, Anhängevorrichtung **3.500,-**

Honda Accord 2.0 i,
5-Gang, Kat. Modelljahr 1990, 98 KW, 133 PS, 14.000 km, Metallic, ABS, Klima-Anlage, elektr. Fensterheber, Radio, M+S-Räder, Alu-Räder usw. **29.500,-**

Autohaus JOST

Ihr V·A·G-Partner für Volkswagen und Audi

V·A·G Audi VW

Clemens-August-Str. 75–77 · 5760 Arnsberg 2 · Tel. (0 29 31) 17 06

Gardinen Müller

Am Brücken-Center
5760 Arnsberg 2 · Telefon (0 29 31) 1 20 44

Seiden-Kissen
handbemalt, handbedruckt, uni, 40/40 cm ab **19,90**

Nepal-Teppiche
schöne Einzelstücke, z. B. 170/240 cm ab **1480,-**

Marokk. Berber-Teppiche
100% Schurwolle, klassisch, ca. 200 x 300 cm ab **549,-**
Lieferung frei Haus.

ACHTUNG! ACHTUNG! ACHTUNG!

PIZZERIA MAMMA MARIA

Oeventrop, Kirchstraße
feiert am 16. 12. 1991 den

4. Geburtstag

Die Chefs bieten zur Feier FREIBIER.

Zum Oeventroper Weihnachtsbasar
bietet Mamma Maria die neue Spezialität:

RIGATONI ALLA SILANA

zum Probierpreis von **7,- DM** und vieles andere.
Lassen Sie sich überraschen.
Wir erinnern auch an unsere Riesen-Pizza, die zu jeder Party dabei sein kann.

Wir wünschen ein frohes Weihnachtsfest und einen guten Rutsch ins neue Jahr!

ICI **Dulux**

Feste Farbe
incl. Farbroller
Aktionspreis:
Bei uns nur DM 25,99

STIFTUNG WARENTEST sehr gut

Methylan Spezial-Kleister DM 4,99

Teppichboden-Schlinge ab DM 11,90

Wir ketteln, verlegen und reinigen Ihre Teppichböden.

Ingo Weigt
Teppichböden • Tapeten • Farben

5760 Arnsberg 2 • Ruhrstraße 46 • Telefon (0 29 31) 1 43 41

Das Leben ist grau genug!

Volkstrauertag, warum?

Michael Ermecke gab Antwort auf diese Frage!

Vor zahlreichen Gästen - unter ihnen die Spitzen der Belgischen Streitkräfte, der Bundeswehr, der Polizei, der Regierungspräsidentin Dr. R. Berve sowie Stadtdirektor Dr. Cronau und Bürgermeister-Stellvertreter Hubert Hölscher hielt Hauptmann Michael Ermekke von den Arnsberger Bürgerschützen, die diese Veranstaltung ausrichteten, die Gedenkrede.
Die ARNSBERGER POST druckt nachstehend diesen bemerkenswerten Vortrag ungekürzt ab:
"Volkstrauertag 1991 - bedeutet dieser Gedenktag überhaupt noch etwas? Der 2. Weltkrieg ist 46 Jahre her. Viele von uns haben ihn gar nicht mehr miterlebt, sind erst danach geboren, so wie ich. Deutschland lebt seither in Frieden mit sich und seinen Nachbarn. Der kalte Krieg ist zu Ende. Seit dem Zusammenbruch der kommunistischen Regime scheint der Weltfrieden doch nicht mehr bedroht. Warum also noch erinnern an Kriege, die Vergangenheit sind wie der 30jährige Krieg oder der 7jährige Krieg, vielleicht nur noch etwas für die Geschichtsbücher.
Dieses Bild ist falsch, wie wir gerade in diesem Jahr 1991 erleben mußten. Wie nahe waren und sind wir noch immer oder schon wieder dem Krieg und der Gewaltherrschaft. Am Volkstrauertag gilt es nicht nur, sich der schrecklichen Vergangenheit zu erinnern, sondern vielmehr aus ihr zu lernen, um das Schlimmste in Zukunft zu verhindern.
Vor einem Jahr haben wir hier gestanden und gehofft, der Krieg am Golf werde der Welt erspart bleiben. Diese Hoffnung hat sich nicht erfüllt. Zehntausende oder gar Hunderttausende sind in ihm umgekommen, die meisten davon unschuldig, weil sie den Krieg nicht angefangen und nicht gewollt haben. Deutsche Soldaten waren im Krisengebiet und standen unmittelbar an der Schwelle eines Einsatzes. Vielleicht haben wir es nur glücklichen Umständen zu verdanken, daß wir heute hier nicht um eigene Opfer dieses Krieges trauern müssen. Wir sollten aus dem Golf-Krieg mindestens lernen, daß Kriegstreiber und -lüsterne nicht noch durch die Welt auf- und hochgerüstet werden dürfen. Wenn dieser Krieg auch gerecht genannt werden kann, wenn es so etwas überhaupt gibt, so trauern wir hier um alle seine Opfer.
Krieg tobt in Jugoslawien. Am Ende der Autobahn, die und von hier aus in den Urlaub an Jugoslawiens Strände geführt hat, also nur wenige Autostunden von uns entfernt, bringen sich die Bürger eines vermeintlich zivilisierten Landes brutal und uneigensichtig gegeneinander um, nur um des angeblichen Schutzes von Minderheiten willen. Wir haben geglaubt, in Europa sei ein Krieg, auch ein Bürgerkrieg, unmöglich; die Durchsetzung von politischen Zielen mit Gewalt sei längst überwunden. Auch diese Hoffnung hat getrogen. Krieg ist auch heute immer und überall noch möglich. Die Menschen haben scheinbar nichts gelernt. Wir vermeintlich Unbeteiligten dürfen aber nicht zusehen und uns auf die Ausrede zurückziehen, man dürfe sich nicht in die inneren Angelegenheiten anderer Staaten einmischen. Wir müssen uns vielmehr einmischen, wenn der Friede in der Welt durch kriegslüsterne Tyrannen und wahnsinnige Nationalisten bedroht ist. Dann ist Einmischung in die inneren Angelegenheiten nicht nur ein Menschenrecht, sondern Menschenpflicht.
Volkstrauertag ist heute nicht nur für Deutschland, sondern in diesem Jahr besonders für den Irak, Kuwait, Jugoslawien. Und es ist immer nur das Volk, das trauert. Die Mächtige, die Kriegsherren, die den Krieg gewollt und ihn angefangen haben, trauern nicht. Oder wer hätte je gehört, daß Hitler über die siebeneinhalbmillionen deutschen Kriegstoten getrauert hätte, daß Stalin über noch mehr Millionen an Opfern in der Sowjetunion Trauer empfunden hätte, oder hat Sadam Hussein Trauer gezeigt? Vor 50 Jahren, 1941, Mitten im 2. Weltkrieg war es das deutsche Volk, das trauern mußte. Die damalige Perversion des gelenkten Denkens und Schreibens zeigt beispielhaft ein Leitartikel, der am 23.10.1941, also vor fast genau 50 Jahren, im hier in Arnsberg erscheinenden Central-Volksblatt - Arnsberger Rundschau stand mit der Überschrift: "Wohl und Glück des Volkes", in dem es u.a. hieß:
Mitten im Kriege vom Wohl und Glück des Volkes zu reden ist wohl nur unter Deutschen möglich. Deutschland, geschützt und verteidigt von seiner unüberwindlichen Wehrmacht ist zu einem Land geworden, auf dem trotz des Lärms der Waffen Wohl und Glück des Volkes friedlich gedeihen können. Ist das nicht schön? Klingt es nicht wie ein Märchen? Dieser Krieg dient unserem Volk, darum ist es ein guter und gerechter Krieg, denn alles, was dem Volk dient, ist gut und recht.
Einer aus diesem Volk war der Arnsberger Junge Josef Wälter vom Gerichtsberg, damals Gefreiter in einem Infanterieregiment. Am 10. Oktober erschien diese Anzeige in der Arnsberger Rundschau:
"In tiefer Trauer geben wir bekannt, daß Josef Wälter im blühenden Alter von fast 23 Jahren bei den schweren Kämpfen im Raume Leningrad am 20.9.41 gefallen ist. Er gab sein junges Leben, getreu dem Fahneneide in treuer Pflichterfüllung für Führer, Volk und Vaterland. Seine letzte Ruhestätte fand er auf dem Heldenfriedhof in Nastolowo. Wir werden ihn nicht vergessen. Josef und Ferdinande Wälter, Arnsberg, Gerichtsberg 8.
Josef Wälter wäre heute 72 Jahre alt. Wir dürfen ihn nicht vergessen und nicht die 779 anderen Arnsbergerinnen und Arnsberger, die Opfer des 2. Weltkrieges wurden, und deren Namen auf den Tafeln des Ehrenmals auf dem Schloßberg verewigt sind. Jeder von uns sollte sich diesen Namen wieder einmal ansehen. Dann gewinnen Schrecken und Sinnlosigkeit des Krieges auch für uns Gestalt.
Volkstrauertag heißt auch gedenken an die Opfer der Gewaltherrschaft. Wir dürfen nicht zulassen, daß die Gewalt, von wem auch immer, und gegen wen auch immer in Deutschland wieder die Herrschaft ergreift. Wir müssen heute den Anfängen wehren und uns schützend vor alle, insbesondere auch unsere ausländischen Mitbürger und Gäste stellen, denen Gewalt angetan werden soll, damit nicht eines Tages wieder wegen Deutschland und Deutschen irgendwo in der Welt Trauer getragen werden muß.
Wir haben die Deutsche Einheit gegen das Versprechen bekommen, daß von deutschem Boden nie wieder Krieg ausgehen wird. Vom deutschen Boden darf jedoch auch nie wieder Haß und Gewalt gegen andere ausgehen. Der Volkstrauertag 1991 sollte auch Anlaß sein daran zu denken und dafür einzustehen.



Kaufen Sie jetzt
***das** Weihnachtsgeschenk des Jahres:*
das neue Buch von Klemens Pröpper:

„Durch die Jahre. . ."

Erzählungen, Geschichten, Dönekes, Anekdoten, Kommentare und Berichte aus den 70er und 80er-Jahren, fast ausschließlich über die Menschen in unserer Stadt.

Aufgeschrieben und notiert von einem der profiliertesten Zeitzeugen Arnsbergs: Klemens Pröpper.

Das Buch (304 Seiten) ist ab sofort für 48,- DM
erhältlich bei Walter Röhrig, Albert Gruttmann, Franz-Jörg Schulte, Marcus Houtermanns und CAB-Bücherstudio.

Ihr Partner für ein symphatisches Zuhause

TAPETEN · BODEN-BELÄGE · FARBEN

HELLMICH

CLEMENS-AUGUST-STR. 60 · ARNSBERG 2

Schuljahr '92/93 in den USA

Die Chance für eine erfolgreiche Zukunft! Nette amerikanische Familien erwarten Schüler von 14-18 Jahren. Kostenl. Unterlagen auch über Sprachreisen für Schüler & Erwachsene (England, Malta, USA) bei **Jürgen Matthes Sprachreisen** · Bahnhofstr 30 · 2210 Itzehoe · 04821-2061 · Fax 61305

---

mazda
Ihr Händler im HSK in Meschede-Freienohl
AUTO SCHMIDT
Tel. 0 29 37/65 52
5778 Meschede-Freienohl
Gewerbegebiet Brumlingsen

Wenn Sie Gäste erwarten - unser Partyservice gehört dazu! Rasthaus Niedereimerfeld.

DORMA tormatic

Non-stop in die Garage



z. B. bei Regen

Rund 180 Tage Sauwetter im Jahr: Da lohnt sich doch ein ferngesteuerter Garagentorantrieb. Ein DORMA tormatic-Antrieb! Weil er so einfach zu bedienen ist wie Ihre TV-Fernsteuerung. Weil er so robust ist, um die nächsten 20 Jahre Ihr Garagentor zuverlässig „Auf und Zu" zu machen. Weil er in fast jede Garage nachträglich eingebaut werden kann.
Noch heute Informationen anfordern!



DORMA tormatic

Wie von Zauberhand: Garage auf, Garage zu.

Beratung und Montage:

METALLBAU FINKE
Ruhrstr. 27a
5760 ARNSBERG 2
Tel. 02931-3006

Gmbh Brüggemann

Kunststoff-Fensterbau
INNENAUSBAU
Bau- u. Möbelschreinerei
Meschede-Enste · Tel. (02 91) 27 12

Fenster vom Schreinermeister Qualität ein Leben lang

- Ein handwerklich ausgereiftes, von Architekten bevorzugtes Vollkunststoff-Fenster

Kunststoff-Fensterbau
Bau- u. Möbelschreinerei
Innenausbau

WINTERGÄRTEN
ZUM GÜNSTIGEN BASIS-PREIS!
Günstiges Basis-Modell, vielseitig ausbaubar. Hochwertige Aluminiumprofile, 6 mm Klarglas.

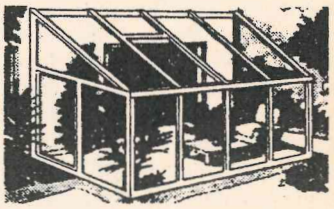

Im Dach Sicherheitsglas oder Steg-Doppelplatten. 1 Tür, 1 Dachklappe, Dachrinne mit Wasserspeiern. Markenqualität!

Gmbh Brüggemann

Kunststoff-Fenster und -Haustüren direkt vom Hersteller

Nutzen Sie unsere Vorteile

Tanken Sie mit Kreditkarte
Keine monatlichen Gebühren
Keine Vorauszahlungen
Verkehrsgünstige Lage

B. Grüne & Sohn
Arnsberg · Tel. 02931/10735

GRÜNE
Mineralöle

Eickelmann & Sohn

Container-Dienst

Holz- und Späne-Großhandel
Recycling
Spedition - Güternah- und Fernverkehr

5778 Meschede
Auf'm Brinke 9 · Telefon (02 91) 60 31 und (0 29 03) 3 61

GRABMALGESTALTUNG

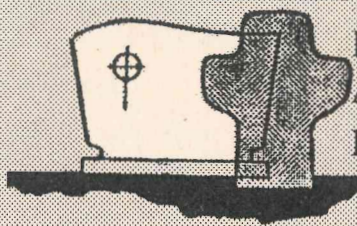

BERATUNG
AUSFÜHRUNG
PFLEGE

Thomas Greitemann
Steinmetz- und Bildhauermeister

GRABSTEINE:
- gut gestaltet
- selbst gefertigt
- alle Preislagen
- große Auswahl
- Bronze-Laternen, Vasen u. Figuren
- vom Fachmann

= Ein Weg der sich lohnt!

5768 Sundern-Seidfeld - Tel. 02933/2789 - Rufen Sie uns an!
Vereinbaren Sie eine unverbindliche Beratung.

Das war los in Niedereimer!

Die bunten Herbstfarben sind verschwunden, buchstäblich grau in grau zeigte sich die Natur in den letzten Wochen. Wolkenverhangener Himmel und tagelanger, teils kräftiger Dauerregen ließen manchen Mitmenschen ein wenig trübsinnig werden. Obwohl der Regen nun ja längst überfällig war und dringend benötigt wurde, hielt sich die Freude darüber doch sehr in Grenzen. Wer mag auch schon dieses dunkle, naßkalte Wetter. Aber es paßt halt zum Monat November mit seiner insgesamt traurigen Grundstimmung, die im wesentlichen durch die besonderen "Feier-" besser: "Trauertage" Allerheiligen, Totensonntag und Volkstrauertag vorgegeben wird.

An Allerheiligen (01.11.) zog wieder eine große Gemeinde von Gläubigen nach dem Hochamt zum Friedhof, um gemeinsam mit Pater Runde die Gräber zu segnen und für die Toten zu beten. Wie in früheren Jahren bliesen und sangen Musikverein und MGV entsprechende Weisen, während Pater Runde über den Friedhof ging und die Gräber segnete. Nach dem offiziellen Teil gingen die Gläubigen zu den Gräbern ihrer Angehörigen, um "Zwiesprache zu halten" mit ihren Verstorbenen und für sie zu beten. Die Gräber waren in den Tagen vor Allerheiligen "winterfest" hergerichtet worden und mit Kränzen, Gestecken und Grablichtern besonders geschmückt worden.

Zumeist werden Kränze und Gestecke inzwischen im Fachhandel gekauft, nur wenige Leute binden heute noch Kränze, und nur vereinzelt traut man sich daran, Gestecke als Schmuck für die Gräber selbst zu gestalten. Aber hier wollte die KFD helfen und hatte einen entsprechenden Werkkurs angeboten. Insgesamt 12 Teilnehmer nahmen das Angebot an und bekamen an dem Kursabend im Stephanushaus (29.10.) von der Leiterin Johanna Hellmann gute Anweisungen und Hilfen und konnten so manch schönes Grabgesteck fertigen.

Hilfe und Unterstützung war auch das Ziel der Firmgruppe bei ihrer Wochenendreise (19./20.10.) nach Erfurt. Durch verschiedene Aktionen und Spenden hatten die Firmlinge bei ihrer Vorbereitung auf die Firmung einen ansehnlichen Geldbetrag gesammelt. Dieses Geld haben sie zusammen mit ihren Firmhelferinnen und Pater Runde nach Erfurt gebracht und einem Kinderheim übergeben. Die Firmlinge konnten sich "vor Ort" ein Bild von der realen Lebensqualität in den neuen Bundesländern verschaffen. Die vorgefundenen Verhältnisse stimmten sehr nachdenklich, und so war diese Fahrt nach Erfurt für alle Teilnehmer alles andere als ein erholsames Freizeitwochenende. Um so mehr haben sie sich darüber gefreut, daß ihre Spende, aber auch ihr Besuch mit Freude und Begeisterung aufgenommen wurde. Bleibt zu wünschen, daß durch diese hoffentlich nicht einmalige Aktion bestehende Not gelindert wird und dauerhafte Kontakte entstehen, die zur Vereinigung von Ost und West beitragen.

Wieviel Not und Elend auf dieser Welt zu finden sind, machte ein Dia-Vortrag deutlich, zu dem die KFD in Verbindung mit dem Missionskreis eingeladen hatte (11.11.). Pater Klaus von den Benediktinern in Meschede berichtete mit eindrucksvollen Bildern von seiner Missionsarbeit in Kenia/Afrika. Sehr schnell wurde den leider zu wenigen Zuhörern deutlich, in welchem Wohlstand wir leben, der uns die Nöte anderer Völker viel zu schnell vergessen und verdrängen läßt. Da ist es schon wichtig, daß wir immer wieder mal an unsere Pflicht zur Hilfeleistung erinnert werden. Als deutlichen Beweis für die Hilfsbereitschaft in Niedereimer konnte Pater Klaus neben einer Geldspende noch einen Bulli voller Hilfsgüter mitnehmen, die vom Missionskreis gesammelt und bearbeitet waren.

Nicht nur die Erwachsenen, auch die Kinder sind je nach ihren Möglichkeiten zum Helfen aufgefordert. Das wenigstens ist u.a. auch ein Grund für den Vereinsring, Martinsspiel und Martinszug (10.11.) durchzuführen. Die KJG führte in der Stephanuskirche ein Martinsspiel auf und zeigte so in spielerischer Form am Beispiel des "St. Martin" den kleinen und großen Kindern, wie wichtig und lebensnotwendig gegenseitige Hilfeleistung ist. Die Kirche war gefüllt bis auf den letzten Platz und so zog dann anschl. ein langer Martinszug mit dem St. Martin an der Spitze durch das neue Dorf. Es war vor allem für die Kleinsten schon ein tolles Erlebnis, mit der bunten Laterne in Gemeinschaft mit vielen anderen Kindern, mit Feuerwehr, Musikverein und Schützenbrüdern durch die dunkle Nacht zu gehen. Und als "Lohn" gleichsam bekamen sie dann am Endpunkt des Zuges, diesmal am Wendeplatz vom Lärchenweg, ihren Brezel. Immerhin rund 400 Brezel sind von den vielen Helfern an die Kinder ausgegeben worden. Manch einer hat gestaunt: "Ich wußte gar nicht, daß es in Niedereimer so viele Kinder gibt!"

Wie die Laterne den Kindern beim Martinszug eine kleine Orientierungshilfe in der Dunkelheit bot, so hat auch Niedereimer jetzt etwas Licht in das "Dunkel" um die Halle Friedrichshöhe erhalten. Auf der letzten Bezirksausschußsitzung (07.11.) legte die Stadt Arnsberg konkrete Vorstellungen mit Kostenanalysen vor, die den Vereinsring hoffen lassen, daß sich bald etwas bewegt. Die vorgelegten Pläne zur Erweiterung und Modernisierung der Halle, wonach wahrscheinlich das Konzept der Mehrzweckhalle den Vorzug erhalten dürfte, lassen sich in mehreren Bauabschnitten durchführen und würden insgesamt etwa 1,3 Mill. DM kosten. Die Wünsche von Vereinsring, Vereinen und Schule sind in der bisherigen Planung weitgehend berücksichtigt. Alle Beteiligten wurden aufgefordert zu schnellstmöglichen Entscheidungen bezgl. der Detailplanung und Finanzierung. Es besteht berechtigte Hoffnung auf "grünes Licht"!

Buchstäblich grünes Licht soll es nun wirklich bald geben in F[illegible] einer Fußgängerampel an der B 7 in der Nähe der Hammerweidebrücke, damit Fußgänger und auch Radfahrer, hier kreuzt der Radweg die B 7, gefahrlos die Straße überqueren können.

Weniger schön allerdings ist die Tatsache, daß die Abwasserentsorgung von Breitenbruch durch eine entsprechende Leitung an die Kläranlage im Ruhrtal angeschlossen werden soll. Aber die Verlegung der Leitungsrohre durch das Wannetal soll möglichst umweltschonend erfolgen und auf keinen Fall einen Ausbau der Wannestraße nach sich ziehen.

N.B.

DANIEL HECHTER
PARIS

Carlo Colucci®

DIE ALTERNATIVE
in der Herrenmode

Herrenausstatter
N. Brüggemeier

Rumbecker Straße 4
5760 Arnsberg 2
Tel. 02931/10674

K+S TEXTILPFLEGE GmbH
Oberhemden u. Kitteldienst
Wäscherei und Heißmangel
Teppich- u. Polsterreinigung
Hol- und Bringedienst
Tel. 02931/22182 Änderungsschneiderei
Arnsberg 2, Gutenbergplatz 32, Durchgehend geöffnet

Kosmetik
R. Hitze

Fußpflege
Balkenhol

Ihr Fachgeschäft
mit persönlicher Beratung
wünscht Ihnen eine schöne
Adventszeit.

- Geschenk-Gutscheine -
Termine nach Vereinbarung
Tel. 02931-13699, Abg. 2, Zur Feldmühle 8

Die Continentale

mehr als eine Versicherung

Mal angenommen,

Sie schreiben Ihre persönliche Sicherheit gerne groß, und wir sind in puncto Service nicht kleinlich. Fordern Sie uns . . .

...kein Problem

Ihre Continentale

Geschäftsstelle Arnsberg: Hans-Dieter + Hans-Jürgen Mei
Auf der Alm 10 · 5760 Arnsberg 2 · Tel. (0 29 31) 37 52



Walter Röhrig

Gutenbergplatz 58 · 5760 Arnsberg 2 · Tel. 02931-14942

APPLAUSE FÜR FREIZEIT UND FAMILIE



Applause XiL

Entdecken Sie eine moderne Stufenhecklimousine mit weitöffnender Heckklappe und verblüffenden Transportmöglichkeiten. 1,6-l-Vierzylinder, 66 kW (90 PS) oder 77 kW (105 PS), 16 Ventiltechnik, geregelter 3-Wege-Kat. Zu einem Preis, der Sie begeistern wird!

X 6,66% effektiver Jahreszins, 25% Anzahlung, 36 Monate Laufzeit. Ein Angebot der CC-Bank.

Autohaus Toch
Hammerweide 24 · Telefon 02931/4129
5760 Arnsberg 2

DAIHATSU

Weihnachten kommt immer so plötzlich - planen Sie jetzt ihre Weihnachtsfeier - 02932 - 36600.



Damit Sie auch selbst was von Ihrer Feier haben, Partyservice im Rasthaus Niedereimerfeld.

KÜCHEN

Sonntags-Küchenschau von 14.00 bis 17.00 Uhr – Keine Beratung, kein Verkauf –

Sindern Küchentenne
5760 Arnsberg 2 · Niedereimer
Stephanusweg 35 · Tel. 02931/6141

Winter-Mode '91
für den Herrn von
JOCKEY

- Pullover
- Strickjacken
- Hemden
- Schlafanzüge
- Wäsche

von Mayser
- Hüte
- Mützen

pelz+mode Reiss

5760 Arnsberg 2
Clemens-August-Straße 19 · Tel. 02931/10440

Das Neueste aus Uentrop!

St. Nikolaus und Knecht Ruprecht kommen

Einen Familienachmittag veranstaltet der Schützenverein Uentrop e.V. am Sonntag, dem 8. Dezember 1991, ab 16.00 Uhr in der Schützenhalle.

Einige Kinder des Dorfes werden unter Leitung von Martina Hense und Ingrid Heinemann den Nachmittag gestalten. Sankt Nikolaus und Knecht Ruprecht haben sich für 17.00 Uhr angesagt. Der Schützenvorstand lädt alle Kinder und Erwachsenen zu dieser Familienfeier herzlich ein. Aus organisatorischen Gründen sind Anmeldungen dringend erforderlich. Diese nehmen bis zum 02. Dezember 1991 folgende Vorstandsmitglieder entgegen:
Manfred Hochstein, Dorfstraße 6, Tel.: 16944 und Hans-Joachim Hense, Zum Hainberg 15, Tel.: 10626

Um Unstimmigkeiten zu vermeiden, können später eingehende Anmeldungen nicht berücksichtigt werden. Für die Uentroper Leser der ARNBERGER POST ist dieser Ausgabe ein Anmeldebogen beigefügt. Wie die Organisatoren mitteilen, ist Sankt Nikolaus für Mitteilungen und Anregungen der Eltern sehr dankbar. Derartige Wünsche sollten auf die Rückseite der Anmeldung geschrieben werden

Kommers 1992 in Uentrop

Ursprünglich sollte der Schützenkommers 1992 turnusgemäß von der Schützengesellschaft Rumbeck-Stadtbruch ausgerichtet werden. Anstehende Umbauarbeiten in der Rumbecker Schützenhalle lassen jedoch die Ausrichtung der Veranstaltung im Rumbeck nicht zu. So springen Uentrop's Schützen kameradschaftlich in die Bresche und führen ihrerseits den Kommers am Samstag, dem 29. August 1992, ab 19.30 Uhr in der Schützenhalle in Uentrop durch. Alle Schützenbrüder werden schon heute gebeten, sich den genannten Termin im eigenen Taschenkalender zu notieren.

Schützen fahren 1992 zum Bundesschützenfest nach Belecke

Das Bundesschützenfest 1992 findet im Schützenkreis Arnsberg statt und wird am 19. und 20. September von der Bürgerschützengesellschaft Belecke ausgerichtet. Seit vielen Jahren nimmt der Schützenverein Uentrop e.V. erstmals wieder am Bundesschützenfest teil. Diesen Beschluß faßte die letzte Schützenversammlung einstimmig. Der festgelegte Termin sollte schon heute Berücksichtigung bei der Vewranstaltungsplanung der Schützen finden.

Vorjahrsmotto und Geck(iger) - Elferrat auch 1992

Weil die Prinzenproklamation 1991 des Schützenvereins Uentrop 1991 wegen des Golfkrieges abgesagt wurde, soll auch 1992 das Motto "Närrisches Handwerk" heißen, Das beschloß der Schützenvorstand in seiner letzten Sitzung. Schon jetzt laufen die Vorbereitungen für die große Sitzung am Karnevalssamstag, in der der 16. Prinz Karneval von Uentrop proklamiert wird, auf vollen Touren.

Der Elferrat soll, wie auch 1991 vorgesehen, von ehemaligen Geckkönigen gebildet werden. Wolfgang Ernst, amtierender Schützengeck, erhielt vom Vorstand den Auftrag, das närrische Geck-Auditorium zusammenzufügen und es auch zu betreuen.

Erstmals in der Geschichte der Uentroper Prinzen hatte eine Tollität das hohe Amt zwei Jahre inne. Deshalb wird dem amtierenden "Märchenprinz Werner Koronowski, der Abschied besonders schwer fallen. Als echter Trost bleibt ihm natürlich, daß ja bald wieder Schützenfest gefeiert wird, und dann könnte er, nach einem gezielten Schuß ein nach höheres Amt bekleiden. Gattin Mia, derzeitige Tollitute, würde ihn bestimmt wieder so liebevoll und nett nach Kräften unterstützen. Viel Glück lieber Werner. Erst Helau und bald Horrido !!!!

Akteure, welche im närrischen Programm mitwirken möchten, sollten sich umgehend beim Sitzungspräsidenten Klaus Rappold, Telefon 16997, melden. Auf Wunsch könne auch ausgearbeitete Vorträge besorgt werden.

Dankeschön der Schützen

Allen, die großherzig für die Schnadegangs-Tombola Preise gestiftet haben, sagt der Vorstand des Schützenvereins Uentrop e.V. ein herzliches Dankeschön. Besonders in der heutigen Zeit, wo manchmal mehr Preisbettler als Käufer in den Läden anzutreffen sind, ist die Spendenwilligkeit der Geschäftsleute um so höher zu bewerten. Allerdings werden die Verlosungen von vielen Vereinen und Institutionen mehr als stark übertrieben. In Uentrop findet im Jahr nur eine Verlosung (nach dem Schnadegang) statt, und das ist micht zu viel.

120 Martinsbrezel verteilt

Vortrefflich hatten Uentrop's Schützenbrüder den diesjährigen Martinszug organisiert. Nach der Begrüßung durch Schützenhauptmann Klaus Rappold berichtete Britta Vetter aus dem Leben des heiligen Martin. Dem Lichterzug durch das Dorf folgte ein Martrinsspiel unter der Dorfeiche. Anschließend verteilten Sankt Martin (Manuala Drepoper) und der Bettler (Jens Rappold) 120 Bretzel an die begeisterten Kinder. Der Uentroper Martinszug wurde vom amtierenden Königspaar, Gertrude Rath und Guido Stiller mit Schützengeck Wolfgang Ernst und dem gesamten Vorstand fakkeltragend begleutet. Dioe Kinder des Kindergartens hatten extra für das Martiunsspiel einLied eingeprobt. K

HESSE
Dach - Wand Abdichtung
Tel. 02931/4046
● Sanierungen ● Umdeckungen ● Reparaturen
● Vollwärmeschutz Dach und Wand
● Kunstharzbeschichtungen ● Containerservice
● Bauklempnerei
Dachdeckermeister WILLY HESSE
Dammstraße 3-7 · 5760 Arnsberg 2

Stieglitz
An- und Verkauf von Unfall- und Gebrauchtfahrzeugen
Jahreswagen aller Fabrikate
Unfallreparaturen
Autohandel GmbH
Dieselstr. 1 · 5760 Arnsberg 2
Telefon (02931) 77190

Festhalle & Menueservice
Küchenmeister Hans-Dietmar Wosberg
* Ihr Fachmann für gepflegte Gastronomie *
Ehmsenstraße 72 · Telefon 02931-3919 oder 10138
5760 ARNSBERG 2

Die Fachmann-Seite

Autolackiererei

Karl-Heinz Arnold
Clemens-August-Straße 93
Telefon (02931) 10947

Autovermietung

Autovermietung
GUNKEL
Arnsberg 2, Tel. (0 29 31) 70 77

Bastelbedarf

Bastelstübchen E. Langner
Rumbecker Str. 9 · Tel. 14497

Bürotechnik

Werner Mörchen
Hans-Peter Wahle
Büromaschinen u. Reparaturen
Klosterstraße 6 - Arnsberg 2
Telefon 02931/4412

Werner Bartmann
POSTALIA-Frankiermaschinen
Büromaschinen - Reparaturen
Abg. 2, Alter Markt 22,Tel. 3355

Kopiertechnik Bräucker
Kopierer, Schreibsysteme, Telefax
Steinweg 2 - Tel. 15671 - Abg. 2

Beschriftungen

mas
DESIGN + BESCHRIFTUNGEN
Meschede-Freienohl, Tel.02903-567

Dachdecker

Willy Hesse
Dammstraße 3-7 · Tel. 4046

HERMANN VOGT
GmbH
MEISTERBETRIEB SEIT 1910
BEDACHUNGEN · BAUKLEMPNEREI
Arnsberg 1 Hüsten Kampstr. 17
oder (0 29 32) 3 32 52

Med. Fußpflege

Hans-Dieter Degen
Steinweg 3 · 5760 Arnsberg 2
02931 / 4455 · Privat 16650

Astrid Mand-Linke
Königstr. 9 · Tel. 12652

Rudolf Schulte
med. Fußpflege ZFD
Nagelspangen-Orthesen-Ballenschalen
Alle Krankenkassen
Abg., Clem.-Aug.-Str. 60, Tel. 12182

Elektro-Installation + Reparaturen

Elektrohaus Burmann
Inh. F.J. Kölsch
An der Feldmühle · Arnsberg 2
Telefon (02931) 10564
Meisterbetrieb im Elektrohandwerk
Ihr Fachhandelspartner in Arnsberg

Hermann Riese
Ringstr. 70-72 · 5760 Arnsberg 2
Telefon 02931-10792

Siebert & Kunkel
Wintroper Weg 106 · Arnsberg 2
Telefon (02931) 10586

Peter Schulenkorf
Kurfürstenstr. 17 · 02931-10437

Fußböden

Ingo Weight
Ruhrstr. 46, Abg. 2, Tel. 14341

Parkett Sapp
Teppichboden - PVC u. Parkett
Niedereimerfeld - Tel. 13138

Haarersatz v. Fachmann

Zweithaar, alle Kassen.
Friseur Wagner · T. 15655

Heizungsbau

S+H GmbH u. Co. KG
E. Fiedler
Clem.-Aug.-Str. 43 · Tel. 10815
Notdienst bis 22.00 Uhr

Peter Schulenkorf
Kurfürstenstr.11·02931-10437

Ist Ihre Heizung – *veraltet?* – *unwirtschaftlich?* – *umweltbelastend?* Wir prüfen und helfen. Anruf genügt!
Vollmer Über 40 Jahre im Dienste der Heizungstechnik
Heizung · Klima · Sanitär
Von-Siemens-Straße 3
5760 Arnsberg
Telefon (0 29 32) 2 71 01 / 2 23 93

Wolfgang Kaatz
Am Hopfenberg 35, Tel. 12006
Sanitär- und Heizungsbau

Hausgeräte-Kundendienst

Siegfried König
Apostelstr. 8 · Tel. 02931/3555
Siemens · Constructa · Bosch · Küppersbusch AEG

Innendekoration + Gardinen-Reinigung

Fette
Raumausstatter-Fachbetrieb
Alter Markt 11 · Tel. 3038

Herbert Müller
Raumausstattung · Teppichboden
Am Brückencenter · Tel. 12044

Inserieren bringt Gewinn!

Kunststoff-Fenster

Glas-Schlimbach
Ruhrstraße 46 - 50
Telefon (02931) 1700

Brüggemann GmbH
0291-2712 · Meschede-Enste

KFZ-Handel, Reparat. Abschleppdienst

Gerhard Deubel
VERGASER-Service · Oeventrop
Glösinger Str. · Tel. (02937) 6562

J. Toch
Autoservice · Reparat. aller Art
Hammerweide 24 · Tel. 4129

Klempnerei, Installat.

Norbert Liesenfeld
Jägerstraße 46 · Tel. 3514

Bruno Bause
Unterm Römberge 4 · Tel. 3748

Peter Schulenkorf
Kurfüstenstr. 17 · 02931/10437

Maler/Lackierer

mas
MALERBETRIEB
Meschede-Freienohl, Tel. 02903-567

maler sauerland®
Arnsberg 1, Tel. 02932-26446

Alfred Hachmann
Hohe Str. 19 · 02937/1723

Masskonfektion vom Fachmann

Norbert Brüggemeier
City-Center · Tel. (02931) 10674

KNECHT
Textil – Schneiderei
Oeventrop

Markisen

Herbert Müller
Am Brückencenter · Tel. 12044

Metallbau, Stahlbau, Schlosserei

Huß & Knauer
Apostelstraße 5 · Tel. 3414

Orthopädie-Einlagen

Für Knick-, Senk-, Spreiz- u. Hohlfüße – nach Maß und Gipsabdruck –
Alle Krankenkassen

Rudolf Schulte
Arnsberg 2, C.-Aug.-Str. 60, Tel. 12182

Radio, Fernsehen, Phono

Radio Buchardt
Gutenbergplatz
Telefon (02931) 10731

Stuckgeschäft

Tillmann GmbH
Außen- u. Innenputz · Innenausbau
Reparaturarbeiten · Vollwärmeschutz
Piusstr. 6 · Telefon 02931-10793

Dieter Rocholl
Außen- u. Innenputz · Altbausanierung und Vollwärmeschutz
Tel. Freienohl 6384 · Oeventrop 1018

Stein- und Bildhauer

Grabmale Max Hein
Hellefelder Straße 59a
Telefon (02931) 16459/15927

Stempel

Satz + Druck F. J. Molitor
Am Sonnenstück 21
02937 - Tel. 2480 - Fax 2482

Schreinerei

Josef Beleke
Clem.-Aug.-Str. 69 · Tel. 10515

Brüggemann GmbH
0291-2712 · Meschede-Enste

Schreinerei PLÖGER
5760 Arnsberg 2
Niedereimerfeld 7 · Tel. 02931-6822

Totenbriefe

Satz + Druck F. J. Molitor
Am Sonnenstück 21
02937 - Tel. 2480 - Fax 2482

Vermählungsanzeigen

Satz + Druck F. J. Molitor
Am Sonnenstück 21
02937 - Tel. 2480 - Fax 2482

Vereins-festschriften
in hochwertiger Ausführung besonders preiswert liefert
Satz + Druck Franz-J. Molitor
Am Sonnenstück 21
5760 Arnsberg 2
Tel. 2480 · Fax 2482

Filiale der Volksbank erstrahlt im neuen Glanz

Nach der Errichtung der Fußgängerzone am Steinweg hat nun auch die Stadtfiliale der Volksbank Sauerland eG ein neues Gesicht bekommen. Das jetzige Erscheinungsbild der Filiale Steinweg 9 trägt nicht zuletzt durch die moderne Schaufenster- und Fassadengestaltung zur Aufwertung der Fußgängerzone bei.
Die hinter dem Haus befindlichen Parkplätze wurden bereits vor einigen Jahren renoviert und stehen den Kunden nach wir vor über die Zufahrt "Haus Mand" zur Verfügung.
Bei der Gestaltung der Innenräume wurde insbesondere den Kundenwünschen nach individueller Beratung entsprochen. Aus diesem Grunde wurden voneinander abgeteilte Bedienungs- und Beratungszonen geschaffen.
Die langjährigen Mitarbeiter, Frau Scheiwe und Herr Vielhaber freuen sich, zukünftig besser in Einzelgesprächen in ruhiger Atmosphäre auf jeden Kunden eingehen zu können.
Diskret in die Einrichtung integriert wurden die technischen Einrichtungen wie z. B. der automatische Kassentresor oder der Kontoauszugdrucker, die den Kunden nach wie vor zur Verfügung stehen. Selbstverständlich bleibt auch weiterhin die Nachttresor- und Briefschließfachanlage den Kunden erhalten.
Seit ihrer Eröffnung am 28. Oktober 1970 erfreut sich die Filiale einer so großen Beliebtheit, daß sie unter den 15 Geschäftsstellen der Volksbank Sauerland eG nicht mehr wegzudenken ist.
Diese Renovierung unterstreicht nicht zuletzt die neu fixierte Unternehmensphilosophie der Volksbank Sauerland eG, nach der im Mittelpunkt aller Unternehmensaktivitäten der Mensch, die Bankteilhaber und Kunden stehen.
Die Volksbank Sauerland ist eine Genossenschaftsbank. Das bedeutet, daß die Kunden gegenüber anderen Banken den Vorteil haben, durch Zeichnung einer Mitgliedschaft als Bankteilhaber den geschäftlichen Kurs ihrer Bank mitzuentscheiden. Dabei hat jeder Bank-Teilhaber das gleiche Mitspracherecht, ob er nun einen Geschäftsanteil oder mehrere Geschäftsanteile besitzt. Es zählt die Person und nicht das Kapital.
Die Mitglieder wählen über ihre Vertreter den Aufsichtsrat aus ihren Reihen. Der Aufsichtsrat beruft den Vorstand, der die Geschäfte führt.
Wie bereits etwa 11 Millionen Bundesbürger können auch die Kunden der Volksbank Sauerland eG Mitglied bei einer Bank werden, deren Zweck es ist, ihre Mitglieder wirtschaftlich zu fördern, und die sich ganz besonders um sie bemühen und ihnen zu mehr persönlicher Unabhängigkeit verhelfen will - bei der sie mitwirken, mitentscheiden, mitverdienen können.
Die Leistungskraft einzelner sammelt sich so im der Genossenschaft und die vieler Genossenschaften im genossenschaftlichen FinanzVerbund. Neben der einzelnen Bank umfaßt der Finanzverbund führende Spezialinstitute aus dem gesamten Bereich der Finanzdienstleistungen, so daß auch die Volksbank Sauerland eG in ihren Geschäftsstellen dem Kunden "alles aus einer Bank" anbieten kann.

Tag der offenen Tür

Mit dem "Tag der offenen Tür" am Samstag, den 30. November 1991 von 11.00 bis 16.00 Uhr stellt die Volksbank Sauerland eG ihre neu gestalteten Schalterräume in der Filiale Steinweg 9 vor. Die Mitarbeiter stehen während dieser Zeit bereit, dem Publikum die modern eingerichteten Räume vorzustellen.
Damit der "Tag der offenen Tür" nicht "trocken" über die Bühne geht, wird auch etwas für das leibliche Wohl geboten.

Die Volksbank Sauerland eG in Zahlen:

Bilanzsumme	ca. 280 Mio.
Kundeneinlagen	ca. 235 Mio.
Kreditvolumen	ca. 160 Mio.
Kundenkonten	ca. 45.000
Bankteilhaber	ca. 8.000

Zur Besichtigung unserer neuen Geschäftsräume laden wir herzlich ein zum

"Tag der offenen Tür"

am Samstag, dem 30. November 1991,
von 11.00 bis 16.00 Uhr

Volksbank Sauerland eG — Wir machen den Weg frei

Zweigniederlassung Arnsberg - Stadtfiliale Steinweg 9

Nr. 11 42. Jahrgang 12. Dezember 1991 An alle Haushaltungen!



ARNSBERGER POST

Das älteste, kostenlos verteilte Anzeigenblatt der Bundesrepublik Deutschland

Weihnachten ohne Grenzen

Von Franz-Jörg Schulte

Wie für die meisten Menschen in unseren Breitengraden, so beginnt auch für Sie, liebe Leser, genau so wie für mich nun die schönste Zeit des Jahres. Angefangen von den stillen Adventstagen mit seinem Duft von selbstgebackenen, leckeren Keksen im wohlig warmen Heim, über einen Sonntagsspaziergang in milder Dezembersonne und frostig-frischer Luft rund um den Seltersberg, dem Nikolausbesuch für die eigenen und Nachbarskinder mit Aufstellen des ersten Lichterbaums in unserem Garten, dem letzten Handanlegen an die mit Stolz gebastelten Fachwerkhäuser für die Weihnachtsdekoration in unserer Parfümerie, bis hin zur Checkliste für die Geschenkbesorgungen. Die Spannung steigt, die Wunschzettel von Tochter Verena und ihrem Bruder Robin sind längst von der Christkindl-Post versorgt. Für meine Frau und mich ist die Zeit





Franz Datentechnik Goldstar- u. TDT-Fachhandel
EDV-Systeme, Zubehör, Software, Branchenlösungen für das Bau-Handwerk
Einzelhandelsbetriebe, Anwaltskanzleien, Arztpraxen.
5760 Arnsberg 2 - Schloßstraße 18 - Telefon 02931/4832 - btx 029314832

5760 Arnsberg 2
Ruhrstr. 70-72 (B 7/229)
Fernruf (02931) 8080

Hoevel

5778 Meschede
Im Schwarzen Bruch 39
Fernruf (0291) 4700

geschäftsbedingt nicht lang, und dennoch freuen wir uns auf jeden Tag, der uns dem feierlichsten Jahresfest näher bringt.
Weihnachten steht vor der Tür, und Ihnen wird es nicht viel anders gehen als uns: Die Freude auf den buntgeschmückten Tannenbaum, die künstlerische Gestaltung der Krippe (ach, wenn die Probleme mit der elektrischen Stallbeleuchtung nicht wären), die häusliche Gemütlichkeit bei Kerzenschein, dem geheimnisvollen Geruch nach Gewürzen und Kräutern, nach Anis, Zimt und Mandel. Vielleicht auch schon die Vorfreude auf kniehohen Schnee im Wintersport oder - noch schöner - eine weiße Weihnacht im Sauerland .
Nietzsche sagt "Die schönsten Ereignisse sind nicht die lautesten, sondern unsere stillen Stunden". Dieser Satz paßt wunderbar zu Weihnachten, dem Fest der Liebe, der Besinnung, der Versöhnung. Und noch ein Spruch fällt mir ein: "Nutze den Augenblick, über die Zukunft kannst du nicht verfügen". Auch diese wunderbaren Stunden am Hl. Abend gehören uns. Und da uns die Vergangenheit nicht mehr gehört, und die Zukunft ungewiß ist, sollten wir uns dessen bewußt sein und - daß die Zeit kostbar ist. Also, machen wir etwas daraus, genießen wir gerade die Stunden am Hl. Abend und zu Weihnachten. Und seien wir uns auch bei den Tagen vorher bewußt. Nicht alles auf die Schnelle, lieber alles frühzeitig bedenken; doch vergessen wir dabei nicht: Unsere Sehnsucht nach Frieden mit sich selbst, mit all denen, die einem nahe stehen, Harmonie und Liebe. Kein noch so teures Geschenk, kein noch so reichgeschmückter Weihnachtsbaum, kein noch so herzzerreißend geschmettertes Weihnachtslied bei der Christmette in der Propsteikirche, kann gerade die Sehnsucht erfüllen. Deswegen stehen so viele Menschen mit leerem Herzen vor der Weihnacht. Wie soll da Fröhlichkeit aufkommen, wo doch Ratlosigkeit herrscht und der Frust siegt? Vielleicht sollten wir uns da auf die Weihnachtsgeschichte besinnen. Das in Armut geborene Kind in der Krippe, welches soviel Licht in die Welt gebracht hat.
Und wenn auch für viele diese Weihnachtsbotschaft nur symbolisch für menschliche Werte steht, sie ist eine Geschichte von grenzenloser Liebe. Natürlich streiten Psychologen und Analytiker darüber, ob die Liebe für sich selbst oder die Liebe für die Anderen Priorität hat, doch eines steht fest: Die Wohlstandsgesellschaft, in der wir uns befinden, bedarf dringend des Abbaus von menschlichen Grenzen. Schauen Sie sich doch nur das wachsende Unbehagen an! Schauen Sie sich doch nur an, was sich allein in unserer Kleinstadt Arnsberg-alt alles geändert hat (die wachsende Kriminalität mit Fahrrad- und Ladendiebstählen, die Beschaffungskriminalität beim Drogen-Problem an unseren Schulen, die kürzliche Auseinandersetzung zwischen Hooligans und Skins, die Fast-Katastrophe im November beim gerade noch vereitelten Brandanschlag auf ein Asylanten-Heim in Hüsten, die Angst der Ausländer in den Wohncontainern Hammerweide). Die Ursache hierzu ist sicher auch darin zu suchen, daß neben viel zu viel unvernünftig gestalteter Freizeit und Ziellosigkeit die Werte des Miteinanders außer Acht gelassen werden. Und hierzu gehört zweifelsfrei auch die Problematik von Vereinsamung, die durch Egoismus und Selbstsucht entsteht. Bauen wir diese Grenzen ab. Wir sollten uns nicht beirren lassen durch Profitdenken, Zahlen, Fakten, die sogenannten Sachzwänge, von der Alltagswelt pausenlos auf uns einstürmend. Ich habe mir vorgenommen, meiner weihnachtlichen Sehnsucht mehr Raum zu geben versuchen.
In diesem Sinne, liebe Leser der ARNSBERGER POST, wünsche ich Ihnen ein Weihnachten ohne bzw. mit weniger Grenzen, und verlieren Sie Herz und Seele nicht
Ihr
Franz-Jörg Schulte

Wer gewann die 14tägige Flugreise nach Mallorca?

Bei der Oeventroper Weihnachtstombola wurden vom Nikolaus nachstehende Gewinnummern gezogen: 1. Preis: 14 Tage Mallorca für 2 Personen Los-Nr. 2086 - 2. Preis: Einkaufsgutschein über 250,- DM Los-Nr. 1234, 3. Preis: Einkaufsgutschein über 100,- DM Los-Nr. 4405. Je 1 Warengutschein über 50,- DM gewannen die Los-Nr.: 446 - 431 - 3092 - 1777 - 1332 - 719 - 658 - 3067 - 3017 - 4605 - 5784 - 7919 - 5400 - 2190 - 7827 - 5499 - 5667 - 3473 - 2060 - 4749 - 1920. Diese Angabe sind ohne Gewähr. Die Gewinngutscheine können bei Textil-Knecht, Kirchstraße abgeholt werden.

Die Vereinigung der freien Berufe und des Mittelstandes e.V. informiert:

Schnurloses Geschenk nur mit Postzulassung

Ein schnurloses Telefon ist nicht nur für Technik-Freaks ein willkommenes Weihnachtsgeschenk. Allerdings - darauf weist die Post hin - sollte der Käufer darauf achten, daß das gute Stück für den Betrieb in Deutschland zugelassen ist. Am Gerät muß deutlich sichtbar entweder das Posthorn mit einem "Z" oder neuerdings der Bundesadler mit "ZZF" und einer Zulassungsnummer angebracht sein. Vorsicht ist geboten bei Angeboten mit dem Hinweis "nicht postzugelassen", "nur für den Export bestimmt", "Exportgerät", "ohne ZZF- oder FTZ-Zulassung" oder ähnlichen Texten. Diese nicht zugelassenen Geräte können beispielsweise Funkdienst, Rundfunk- und Fernsehempfang stören, zudem bieten sie keine ausreichende Abhörsicherheit.
Der Betrieb nicht zugelassener Funktelefone ist strafbar. Daran sollte der Schenkende denken, damit aus der Weihnachtsfreude des Beschenkten kein Ärger wird.

NEUES
bei Cruse!
Hochwertige Marken wie
CAMEL COLLECTION
MÄRZ MÜNCHEN
gardeur
MODE CRUSE
Das Haus der Markenmode
Arnsberg 2 - Zur Feldmühle 21-23

Fenster vom Schreinermeister Qualität ein Leben lang
GmbH Brüggemann
Kunststoff-Fensterbau
INNENAUSBAU
Bau- u. Möbelschreinerei
Meschede-Enste · Tel. (02 91) 27 12
● Ein handwerklich ausgereiftes, von Architekten bevorzugtes Vollkunststoff-Fenster
Kunststoff-Fensterbau
Bau- u. Möbelschreinerei
Innenausbau
WINTERGÄRTEN
ZUM GÜNSTIGEN BASIS-PREIS!
Günstiges Basis-Modell, vielseitig ausbaubar.
Hochwertige Aluminiumprofile, 6 mm Klarglas.
Im Dach Sicherheitsglas oder Steg-Doppelplatten. 1 Tür, 1 Dachklappe, Dachrinne mit Wasserspeiern. Markenqualität!
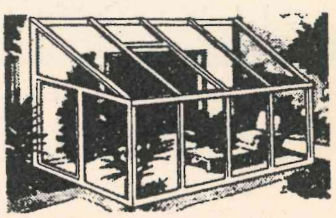
GmbH Brüggemann
Kunststoff-Fenster und -Haustüren direkt vom Hersteller

HKM

Inh. Theo Blume u. Walter Kneer

Möbelhof GmbH
5760 Arnsberg 2
Clem.-Aug.-Str. 95,
Tel. 02931-2020



Brinkmann®

Am Ende des alten Jahres danken wir für das uns entgegengebrachte Vertrauen.

Wir wünschen allen Kunden, Freunden und Bekannten frohe Festtage und ein glückliches neues Jahr.

Am 3. und 4. Adventssamstag von 9-18 Uhr durchgehend geöffnet!



Am Ende des alten Jahres danken wir für das uns entgegengebrachte Vertrauen.

Wir wünschen unseren Kunden frohe Festtage und ein glückliches neues Jahr und allzeit gute Fahrt.

Auto Müller GmbH

Ruhrstraße 32 - Tel. 02931-4766
5760 Arnsberg 2

17 Jahre erfolgreich mit

TOYOTA

Winter-Mode '91
für den Herrn von
JOCKEY

- Pullover
- Strickjacken
- Hemden
- Schlafanzüge
- Wäsche

von Mayser
- Hüte
- Mützen

pelz+mode Reiss

5760 Arnsberg 2
Clemens-August-Straße 19 · Tel. 02931/10440

Großauswahl ca. 800 Markenräder

Puky-Kinderfahrzeug
CDT 1 m. Schiebestange in versch. Farben **109,-**

Puky Ballonroller
RO4 in versch. Farben **158,-**

Puky-Kinder-Sicherheitsräder
12 1/2 Zoll* **189,-**
16 Zoll* **229,-**

Puky Go-Cart
in vielen Größen und Ausführungen
ab **189,-**

PEGASUS "TREKKING"
Damen- und Herren-Trekking Bike 28" **799,-**

PEGASUS Damen- und Herren-Mountain Bike
26" **599,-**

Radsport- und Thermobekleidung
für alle Tage sowie technisches Zubehör in großer Auswahl

Angezahlte Ware stellen wir gerne zurück!

Wir wünschen allen Freunden unseres Hauses ein frohes Weihnachtsfest und ein glückliches neues Jahr.

FAHRRÄDER - MOTORRÄDER
WIERLEUKER

5760 Arnsberg 1 · Bruchhausener Str. 67 · Tel.: 46 76
5760 Arnsberg 1 · Apotheker Str. 10 · Tel.: 2 29 60
5760 Arnsberg 2 · Clem.-Aug.-Str. 41 · n. Ausstlg.

Ein Besuch bei der Malerin Tutta Spengler

von Franz-Jörg Schulte



Portrait der Malerin Tutta Spengler

Die Stimmung paßte zur Vorweihnachtszeit, als ich die Arnsberger Malerin Tutta Spengler besuchen durfte. Pünktlich morgens um 8 Uhr war ich - wie vereinbart - am Kanzelweg. Ihre Haustür war sperrangelweit geöffnet, so wie bei einem langjährigen Freund, dem man mit der Tür auch das Herz zu öffnen bereit ist. Erst als ich ins Wohnzimmer kam, bemerkte sie mich beim Hantieren in der Küche. Duftender, heißer Kaffee - und so dünn, wie nur ich ihn mag - erwartete mich. Und zu meiner Freude auch Selbstgebackenes, Heidesand und Eierplätzchen, die "Tutta" nicht für sich, sondern für ihre Bekannten und Freunde backt, und nur in der Vorweihnachtszeit.

Meine Angewohnheit, beim Zwiegespräch dem Gegenüber in die Augen zu schauen, wurde häufig unterbrochen; denn man kann seinen Blick nur schwer von ihren Skizzen, Bildern und Gemälden lassen, die überall an den Wänden hängen oder angelehnt an das Mobiliar oder in den Mappen vor oder neben ihr.

"Meine Bilder", so beginnt Tutta Spengler, "sind stets Spiegelbild meiner Stimmungen. Aber ich versuche dann diese durch Konzentration und lange Vorbereitung zu kanalisieren". Diesen Eindruck hat man auch, wenn man die vielseitigen Werke in den verschiedensten Kunstrichtungen studiert. Sehr viel Naturalistisches, aber auch abstrahierende und Surrealismus-Motive geben Zeugnis von ihrer künstlerischen Entwicklung wie von angewandter Psychoanalyse von sich selbst. Jedes Werk ist etwas Besonderes und die Palette ihrer Motive ist breit: Vom Tahiti-Mädchen mit üppigem Blumenschmuck im Haar, über ihre Bilder von den Katzen, die sie so sehr liebte; dann fantastische Wolkenbildungen, wie sie nur ein Romantiker sehen kann; aber auch Blumen, Blüten, Bäume, exotische und einheimische Vögel bis hin zu den Landschaftsgemälden wie eine Pittoreske aus Griechenland, einer Szenerie von sanfter Anmut aus Italien, einem bescheidenen Bauernhaus im traditionell maurischen Stil von Spaniens - oder der nordafrikanischen Küste . . .

"Ja, es ist wahr", so bemerkt Tutta Spengler zwischendurch, "ich wage mich an alles. Dabei ist mir die Bandbreite Natur mein liebstes Motiv; vielleicht deshalb, weil mich die Achtlosigkeit der Menschen gegenüber der Natur sehr stört". Bei dieser Malerin merkt man, daß ein Profi am Werk ist, denn die Malerei hat sie Zeit ihres Lebens begleitet.

Am 24. 110. 1917 wurde Tutta Spengler in Bochum geboren. Und da ihr Vater als Schulleiter tätig war, war die Absolvierung des "Freiherr-v.-Stein-Oberlyzeums" selbstverständlich. Danach 6 Semester Folkwangschule in Essen mit den Richtungen Rüttenscheid-Malerei und Gebrauchsgrafik. Schon damals Illustrationen von Kinderbüchern, handgeschriebenen Gedichte von Wilhelm Busch. Heirat nach Hamburg, drei Kinder. Durch die Ehe kam sie über Bremen, Osnabrück und Herdecke nach Arnsberg. Dort war Tutta Spengler 17 Jahre lang als Kunstpädagogin am Laurentianum tätig.

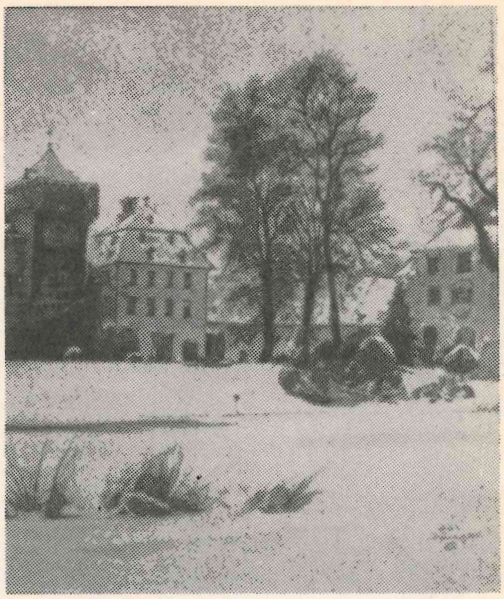

Schloßpark Herdringen im Winter - Technik: Aquarell und Federzeichnung

"Die Malerei", so erwähnt sie, "hat mich mein ganzes Leben begleitet. Und da man am Ende des Lebens allein ist, hilft nur eines: malen, malen, malen. Und ich wäre längst erledigt, wenn ich das nicht könnte".

Doch ich glaube, liebe Leser, Tutta Spengler ist noch längst nicht am Ende. Zwar plagen sie permanent Rückenschmerzen - der versetzte Halswirbel - doch für mich strahlt diese Frau soviel Optimismus aus und sie ist noch so kritikfähig und selbstkritisch dazu, daß sie "mindestens noch zwei Hände voll Jahre" schaffen kann. Trotz vieler Schicksalsschläge steckt Tutta voller Energie und sie sucht nicht nach Auswegen. Durch die Malerei ist sie aktiv, manchmal so sehr, daß ihr alles weh tut. Aber sie behält dadurch eine Lebensrichtung, die für mich Reife und Stärke zugleich ist. Und wie heißt es so schön: Was dich nicht umbringt, macht dich stärker!

Schade, daß sie aus gesundheitlichen Gründen nicht mehr in der Lage ist, ihre Werke auszustellen. Doch die vielen Insider, unter ihnen eine Reihe ehemaliger Schüler, wissen ihre werke in Pastell und Aquarell, in Ölkreide und Federstrich, mehr als nur zu schätzen. Es ist für Tutta Spengler Anerkennung und menschlicher Kontakt zugleich, und dieser Lohn gibt ihr mehr als der Gewinn der Silbermedaille im Jahre 1980 beim "Concurs International de Tutece" in Paris.

Und so wünsche ich mir, daß ich noch viele Jahre Tutta Spengler am Kanzelweg besuchen kann. Ich möchte weiterhin ihre Künste auf Ingres- und Velourpapier bewundern, möchte mich am Gespräch mit einer bemerkenswerten Dame von bald 75 Lenzen erfreuen, die einem zeigt, daß älterwerden nicht unbedingt Destruktivität bedeutet.

VELTINS
PILSENER

GLOCKENTURM
EXCLUSIV

Diebels Alt
Das freundliche Alt

Getränkefachgroßhandel KORTE
Wenniglother Straße 4 - 5760 Arnsberg 2 - Telefon 02931-3503

Wir wünschen allen Freunden unseres Hauses ein frohes Weihnachtsfest und ein glückliches, neues Jahr!

LAMPEN
kann man überall kaufen!
Aber nicht
ZU SUPERPREISEN
F.F. Leuchten-Großhandlung
Meschede-Freienohl
(Ruhrbrücke)
Öffnungszeiten:
Mo.–Fr. 9.30–12.30
15.00–18.30
Sa. 9.30–12.30
Langer Samstag
9.30–12.30, 14.00–18.00

Stieglitz
An- und Verkauf
von Unfall- und
Gebrauchtfahrzeugen
Jahreswagen aller Fabrikate
Unfallreparaturen
Autohandel GmbH
Dieselstr. 1 · 5760 Arnsberg 2
Telefon (02931) 77190

KV 2



Das beste ist:
eine gute Versicherung.

Eine Krankenhaus-Tagegeldversicherung kann manchmal viel wert sein. Ist es schon unangenehm sich überhaupt im Krankenhaus aufhalten zu müssen, sollte man sich diese Zeit so angenehm wie möglich gestalten. Eine Krankenhaus-Tagegeldversicherung kann wesentlich dazu beitragen.

Sprechen Sie doch mal mit uns!

SIGNAL
VERSICHERUNGEN

Agentur für
Arnsberg u. Oeventrop
MALTE SINNING
Auf der Alm 58 - Tel. 16294
5760 Arnsberg 2

5760 Arnsberg 1
Borkshagenstraße 17
Telefon 02932/34366

- Grubenentleerung
- Industrieschlamm-Abfuhr
- Rohrreinigung
- Containerdienst
- Auch samstags

EBEL STÄDTEREINIGUNG
GmbH

Wir wünschen allen Freunden unseres Hauses
Frohe Weihnachten und ein gutes neues Jahr!

Nutzen Sie unsere Vorteile

Tanken Sie mit Kreditkarte
Keine monatlichen Gebühren
Keine Vorauszahlungen
Verkehrsgünstige Lage

GRÜNE
Mineralöle

B. Grüne & Sohn
Arnsberg · Tel. 02931/10735

Wir wünschen allen Freunden unseres Hauses
ein frohes Weihnachtsfest
und alles Gute im neuen Jahr!

Das ist es!
Die neue Generation der Funktelefone ist da.
Storno
Funktelefone für Profis.
Fest montiert und tragbar mit Freisprecheinrichtung



Bosch-Dienst
Hechler & Schütz
Niedereimer Feld 9
5760 Arnsberg 2
Telefon (0 29 31) 7 73 70

Wir wünschen allen Kunden ein frohes Weihnachtsfest und ein glückliches neues Jahr!

HESSE

Dach - Wand Abdichtung
Tel. 02931/4046

- Sanierungen
- Umdeckungen
- Reparaturen
- Vollwärmeschutz Dach und Wand
- Kunstharzbeschichtungen
- Containerservice
- Bauklempnerei

Dachdeckermeister WILLY HESSE
Dammstraße 3-7 · 5760 Arnsberg 2

Am Ende des alten Jahres bedanken wir uns für das entgegengebrachte Vertrauen.

Wir wünschen unserer Kundschaft sowie allen Freunden und Bekannten ein frohes Weihnachtsfest und alles Gute im neuen Jahr!

Die "Supraporten" im Alten Rathaus zu Arnsberg

Der Rittersaal des Alten Rathauses in Arnsberg ist heute neben dem Kapitelsaal des ehemaligen Klosters Wedinghausen - heute Propsteikirche - ohne Zweifel der repräsentativste Saal in der Stadt. In jüngster Zeit ist dieser Raum noch einmal deutlich aufgewertet worden durch die Rückkehr der beiden Supraporten aus dem Sauerland-Museum.

Supraporten sind dekorative Aufsätze über den Türstürzen. Seit den zwanziger Jahren waren diese zwei Aufsätze, um die es sich in diesem Bericht handelt, rechts und links im Eingangsbereich des Sauerland-Museums angebracht. Jetzt sind sie zurückgekehrt an ihren angestammten Platz im Rittersaal des Alten Rathauses. Diese beiden Türaufsätze beleben nicht nur die Architektur des Rittersaales, sie sind zugleich überlieferte Dokumente Arnsberger Stadtgeschichte:

Beide Supraporten sind weitgehend gleichgestaltet. Zwei Putten halten jeweils einen Kranz, einmal mit dem Wappentier der ehemaligen Grafschaft Arnsberg, dem silbernen Adler auf blauem Grund, zum anderen mit dem silbernen Roß auf rotem Grund als Wappentier des Kurkölnischen Herzogtums Westfalen.

Die Türaufsätze wurden anläßlich des Neubaus des Rathauses im Jahre 1710 geschaffen, nachdem es 1709 durch Brand stark zerstört worden war.

Der Text erinnert an den Verkauf der Grafschaft Arnsberg durch den kinderlosen Grafen Gottfried IV. an das Erzstift Köln im Jahre 1368.

"Alls man schreeff im Jhare MCCCLXVIII in allem fromen ist die Graffschafft Arnsberg an das Ertzstifft Cölln gekomen".

Der Text der zweiten Supraporta berichtet von der großzügigen Hilfe, die die Landstände der Stadt Arnsberg beim Wiederaufbau des Rathauses gewährten.

Die hervorgehobenen Buchstaben - gelesen als lateinische Buchstaben - bilden ein sogenanntes Chronogramm. Die beiden ersten Zeilen ergeben addiert das Jahr des Brandes 1709, das Chronogramm der letzten zwei Zeilen das der Neuerrichtung des Rathauses 1710.

"ICh, aLs LeyDer Ist bekanDt
BIn aVffgangen gantz In branDt.
aber Der LanDtstanDen gVnst
hatt ersetzet soLChe brVnst."

M	=	mille	=	1000
D	=	quingenti	=	500
C	=	centum	=	100
L	=	quinquaginta	=	50
X	=	decem	=	10
V	=	quinque	=	5
I	=	unus	=	1

(Die Auflösung dieses Chronogramms stammt von Stadtarchivar Michael Gosmann.)

Neben diesen Türaufsätzen hat der Rittersaal noch eine weitere Verschönerung erfahren. Der Arnsberger Heimatbund hat aus Vereinsmitteln die beiden ungerahmten großen Kurfüstenportraits durch eine süddeutsche Spezialwerkstatt mit wertvollen, handgefertigten Barockrahmen versehen lassen.

FRIEDHELM ACKERMANN
Vorsitzender des
Arnsberger Heimatbundes





Frohe Weihnachten und einen guten Rutsch ins neue Jahr wünscht

Knapp

Orthopädie-Technik

Clemens-August-Straße 43
Postfach 51 67
5760 ARNSBERG 2
Telefon (0 29 31) 1 66 17

WAS MACHT FREUDE?

WMF!

WMF Besteckmodell »ESPRIT«, Cromargan®: Edelstahl Rostfrei 18/10 poliert 24teilig für 6 Personen DM **174,-**

NEU



Wir beraten Sie gern

WINTER

Glas · Porzellan · Geschenke
Arnsberg 2 · Gutenbergplatz 49

Wir bedanken uns für das entgegengebrachte Vertrauen und wünschen allen ein frohes Weihnachtsfest und ein glückliches neues Jahr.

Satz+ Druck Franz-Josef Molitor

Am Sonnenstück 21 - 5760 Arnsberg 2 - Oeventrop
Tel. 02937-2480 - Fax 02937-2482

Mode in Maschen!!!

Viele schöne Pullis in edlen Materialien zum kleinen Preis.

Damenpullover mit Angora **ab 29.90 DM**
Herrenpullover Wollgemisch **ab 59.90 DM**

Schicke Blusen, Hosen und Röcke zum Kombinieren.

Moden Lackner
Neheim - Arnsberg - Sundern

PFLEGELEICHTE NATUR

Feine, leichte Baumwolle, laut Testergebnis sehr haltbar.

Feminine Eleganz – einfarbig oder gestreift.

Sorgfältige Näharbeit – Made in Germany

Lady **eterna excellent**



Damen Moden
Helga Eikel
Brückenplatz 8
5760 Arnsberg 2
Tel. 02931-10274

Bosch-Mobiltelefone C-Netz

Ein zuverlässiger Begleiter

CarTel
PorTel



Beratung
Einbau
Service

C-Netzkarten-Sofortausgabe

Partner der Telekom

BOSCH DIENST

Schmucker
Cäcilienstr. 1 · 5760 Arnsberg 1
Tel. 02932/31320 + 35997

Wir wünschen allen Kunden ein frohes Weihnachtsfest und ein glückliches neues Jahr!

Sehr geehrter Kunde,

nachdem die Bauzeit überstanden ist, stellen wir nach Fertigstellung der Fußgängerzone fest, daß der Umsatz für unser Blumenfachgeschäft nicht ausreicht.

Daher schließen wir diesen Teil unseres Betriebes zum 31.12.1991.

Weiter für Sie da bleiben wir in den Bereichen:

- Aufbahrungen
- Kranzbinderei
- Friedhofsarbeiten
- Dauerpflege
- Allerheiligenbinderei
- Adventsbinderei

Sollten Sie einen Auftrag für uns haben, rufen Sie uns unter der altbewährten Telefonnummer 02931-7289 an.

Wir nehmen Bestellungen entgegen oder vereinbaren einen Termin nach Ihren Wünschen.

Da wir durch Außenarbeiten oft unterwegs sind, erreichen Sie uns auch abends nach Dienstschluß.

Auch in Zukunft werden Sie von uns in altbewährter Qualität beliefert.

Sofern Sie noch einen Gutschein unserer Firma besitzen, können Sie diesen jederzeit bei uns einlösen.

Allen unseren Kunden danken wir schon jetzt für ihr Vertrauen und die lange, gute Zusammenarbeit.

Allen unseren verehrten Kunden wünschen wir ein frohes Weihnachtsfet und ein glückliches neues Jahr.

Am 25. + 26. 12. 1991 geschlossen.

Blumenbinderei H.B. Schaper

Alter Markt 4 - Grüner Weg 2 - 5760 Arnsberg 2

Interview mit Landrat Rolf Füllgräbe

von Franz-Jörg Schulte



Am 17. Dezember geht Rolf Füllgräbe, seit 18 Jahren Landrat des Hochsauerlandkreises, in seine wohlverdiente "Politiker-Rente". Ohne den vielen Dankesworten vorzugreifen, verlieren die Menschen im flächenmäßig größten Kreis des Landes NRW einen Menschen an der Spitze des Hochsauerlandkreises, der mit seiner ausgleichenden, humanen Art wesentlich dazu beigetragen hat, aus dieser Region von Medebach bis an die Grenze Wickedes eine gewachsene Einheit zu machen.

Bei Rolf hat die Politik bestimmt nicht den Charakter verdorben. Auch ist er nicht in die reihe derjenigen Politiker einzureihen, denen man - leider immer öfters - vorwerfen muß, daß in der Politik der schlimmste Entschluß ist, keinen Entschluß zu fassen.

Rolf Füllgräbe gab der ARNSBERGER POST folgendes Interview:

Lieber Rolf, ich darf doch sicher als dein Nachbar und Freund auch jetzt beim Du bleiben?

Selbstverständlich - für eine andere Form der Anrede hätten weder ich noch unsere gemeinsamen Freunde Verständnis.

Du wurdest während Deiner Landratszeit stets als Integrationsfigur geschätzt. Das setzt aber doch auch manchmal das Hintenanstellen der eigenen Meinung voraus, oder?

Ich bin nie in die Zwangslage gekommen, mich oder meine Meinung verleugnen zu müssen. Allerdings kommt es ja wohl auch immer darauf an, wie man seine Meinung und sich selbst darstellt (dabei habe ich immer versucht, mich an dem alten römischen Wort: "Suaviter in modo - fortiter in re" - zu deutsch: "verbindlich in der Form, aber entschieden in der Sache" zu orientieren.)

Was glaubst Du, ist der Grund, daß Dich viele Hochsauerländer eher als guten Kumpel anstelle eines "Patriarchen oder großen Patrons" ansehen?

Daß mir die Rolle des "Patriarchen oder großen Patrons" nicht liegt - obwohl ich mit großem Vergnügen im "Bauern-Theater" unseres ArnsbergerHeimatbundes einige Kurfürsten dargestellt habe - bedarf keiner besonderen Betonung. Daß ich mich als guter Kumpel wohl fühle ist von Dir, lieber Franz Jörg, völlig zu recht angesprochen worden warum das so ist?, da würde ich doch ganz einfach einmal bei unseren vielen gemeinsamen Freunden, insbesondere unseren Schützenbrüdern nachfragen, wenn es überhaupt einer solchen Nachfrage bedarf.

Was war das Schwierigste bei der kommunalen Neugliederung auf Kreis-Ebene?

Das schwierigste Stück Arbeit in Zusammenhang mit der kommunalen Neuordnung auf Kreisebene - der sogenannten Gebietsreform war es zweifellos bei den Verantwortlichen im Düsseldorfer Landtag und in der Landesregierung die erforderliche Akzeptanz für die von den kurkölnischen Sauerländern in den ehemaligen Kreisen Brilon, Meschede und Arnsberg erarbeitete Lösung zu finden. Bekanntlich sah der Vorschlag des Innenministers NRW ursprünglich eine Lösung vor, die eine Zusammenlegung der ehemaligen Kreise Iserlohn und Arnsberg einerseits und der Kreise Meschede und Brilon andererseits bedeutet hätte. Aber wer jemals im parlamentarischen Raum versucht hat, eine Verwaltungsauffassung, die auch von großen Teilen des entsprechenden Parlamentes mitgetragen wird, zu korrigieren, weiß, was für eine Sisyphus-Arbeit dahinter steckt.

Einige Ziele der kommunalen Neugliederung, so mehr Bürgernähe, Kosteneinsparungen durch konzentriertes Verwalten, sind nach meiner Ansicht nur zum teil erreicht worden. Die Bürger in Arnsberg-alt z.B.- sind noch genau so weit von den Bürgern Neheim-Hüstens entfernt, ja, ich glaube sogar, daß das Kirchturmsdenken noch größer geworden ist gegenüber der Zeit der alten selbständigen Städtegebilde. Stimmst Du mir zu? Und wenn ja, was glaubst Du, wer versagt hat, die Bürger oder die Politik?

Daß von den hochgesteckten Zielen der kommunalen Neugliederung und der Gebietsreform eben noch nicht oder erst sehr ansatzweise verwirklicht worden sind, ist nicht nur unter Experten unstreitig. In diesem Negativkatalog wird sicherlich die - bisher nicht erfüllte - Vorgabe nach "mehr Bürgernähe" aufzuführen sein. Selbstverständlich können Ortsvorsteher oder Bezirksausschüsse in diesem Zusammenhang nicht das leisten, was die Räte der ehemals selbständigen Dörfer und Stadtteile an Bürgernähe darstellen konnten.

Ebenso besteht allerdings kein Zweifel daran, daß die Effizienz der Verwaltung gestiegen ist. Die Zusammenfassung der Finanzen - mit gezielterem Einsatz der Mittel und die Differenzierung der Dienstleistungsangebote der Verwaltung sind nur zwei Schlagworte in diesem Zusammenhang, ob das allerdings "unterm Strich" zu Kosteneinsparungen geführt hat, daran kann man füglich zweifeln. Was das sogenannte "Kirchturmsdenken" angeht, so fühle ich mich nicht kompetent, zu der gezielten Frage im Hinblick auf das Verhältnis zwischen Alt-Neheim/Hüsten und Alt-Arnsberg eine fundierte Aussage zu machen. Ich bitte um Verständnis dafür, daß ich in erster Linie den Hochsauerlandkreis be-

SV.-Holzmarkt

Ihr Arbeitsplattenspezialist

- Paneele, Profilbretter, Leisten
- Zuschnitte nach Ihren Angaben
- Sonderposten Regalböden
- Elektro- und Sanitärartikel

Oeventroper Straße 5
5760 Arnsberg 2 - Oeventrop
Telefon 02937/2275

Wir wünschen
Frohe Weihnachten
und ein glückliches, neues Jahr!

Festhalle & Menueservice

Küchenmeister Hans-Dietmar Wosberg

* Ihr Fachmann für gepflegte Gastronomie *

Ehmsenstraße 72 · Telefon 02931-3919 oder 10138

5760 ARNSBERG 2



Allen Gästen und Freunden unseres Hauses wünschen wir ein frohes Weihnachtsfest und ein erfolgreiches 1992.

Familie
Hans Willmes u. Mitarbeiter

Wir haben vom 23. 12. bis einschließlich 26. 12. 1991 geschlossen.



Mein größter Wunsch für '92:

1. Dortmund	21	11	6	4	36:30	28:14
2. Frankfurt	21	10	7	4	45:24	27:15
3. VfB Stuttgart	20	11	4	5	36:18	26:14
4. K'lautern	20	10	5	5	35:20	25:15
5. Nürnberg	21	9	6	6	31:25	24:18
6. Leverkusen	20	6	9	5	21:20	21:19
7. Hamburg	20	6	9	5	21:23	21:19
8. Schalke 04	21	7	7	7	31:26	21:21

Euch allen wünsche ich ein frohes Weihnachtsfest und einen guten Rutsch ins neue Jahr!

Günther Elkemann

Lotto - Toto - Sylvester-Feuerwerk
Arnsberg, Jägerstraße

---

brother

Typenrad-Schreibmaschinen
ab 320,- DM

Werner Bartmann
jetzt Königstraße 5
5760 Arnsberg 2
Tel. 02931-3355

KÜCHEN

Sonntags-Küchenschau von 14.00 bis 17.00 Uhr
– Keine Beratung, kein Verkauf –

Sindern Küchentenne
5760 Arnsberg 2 · Niedereimer
Stephanusweg 35 · Tel. 02931/6141

Sie haben es sich verdient - Partyservice im Rasthaus Niedereimerfeld.

Damit Sie auch selbst was von Ihrer Feier haben, Partyservice im Rasthaus Niedereimerfeld.

Peter Schulenkorf

FACHBETRIEB FÜR HEIZUNG-, SANITÄR- UND ELEKTROTECHNIK

Beratung, Planung und Ausführung in Um-/Alt-/Neubauten.

Notdienst auch an Sonn- und Feiertagen.

Die Frölings

Wie man Energie spart. Eins, zwei, drei.

Die kleine System-Jösung von FRÖLING: Heizkessel, Speicher, Wärmepumpe. Technologie der Spitzenklasse.

Wir beraten Sie gern:



Telefon (02931) 10437
Kurfürstenstraße 17 · 5760 Arnsberg 2

Wir wünschen unserer Kundschaft frohe Weihnachten und alles Gute im neuen Jahr!



Tempo - Tempo!!!

Jedes Jahr die gleiche Frage: "Was schenk' ich bloß"? Keine Frage, schauen Sie doch einfach mal bei uns rein. Da finden Sie ganz sicher eine Menge überraschender Ideen. Und das zu Preisen, die fast geschenkt sind. Also, nichts wie hin!

Treffpunkt Interfunk

Jetzt Farbfernsehgeräte-Großauswahl
in allen Preislagen
von 498,- DM (Nordmende)
bis 3700,- DM (Bang&Olufsen)

RADIO BUCHARDT
Gutenbergplatz · Tel. 10731

Interfunk Interfunk Interfunk

trachte und da ist es so, daß wir in weiten Teilen des Landes darum beneidet werden, wie schnell diese drei ehemaligen Kreis zusammengerückt sind und ein echtes "kurkölnisch-sauerländisches "Wir-Gefühl" entwickelt haben und diese sehr selbstbewußt auch nach außen demonstrieren.

Viele Nicht-Mescheder schauen ein bißchen neidisch auf das tolle Kreishaus. Wieviel hat es noch gekostet?

Das unbedingt notwendige neue Kreishaus ist seinerzeit veranschlagt worden mit Kosten in Höhe von 36 Mio. DM. Der Kosten- und Zeitplan ist exakt eingehalten worden. Die relativ niedrigen Baukosten waren die Konsequenz daraus, daß wir am Standort der Kreisstadt von unseren rd. 1.000 Mitarbeiterinnen und Mitarbeitern nur für etwa 400 Mitarbeiterinnen und Mitarbeiter Arbeitsplätze schaffen wollten. Im Interesse der Bürgernähe war von vornherein beabsichtigt - und so ist es ja auch durchgeführt worden - neben dem neuen Kreishaus in der Kreisstadt Meschede an den alten Standorten in Brilon und Arnsberg starke Verwaltungsstellen zu erhalten.

Ist diese Prachtbau-Erstellung nicht auch ein Grund, daß sich immer mehr Bürger von der Politik abwenden; denn die Politikverdrossenheit spiegelt sich ja in den Wahlbeteiligungen wider, und diese ist im Sauerland auch nicht gerade größer geworden . . .

Lieber Franz-Jörg, dieses ist die einzige Frage, die mir überhaupt nicht gefällt. Es würde den Rahmen dieses Interview's absolut sprengen, wenn ich dazu so dezidiert mich äußern würde, wie es dem Punkt angemessen ist. - nur soviel: von Prachtbau kann ja schon deswegen keine Rede sein, wenn Du Dir überlegst, daß wir 400 Arbeitsplätze mit einer hochqualifizierten Technik im Bereich Gesundheitswesen, im Bereich Kommunikationswesen, im Bereich Archivwesen geschaffen haben mit diesem Aufwand von 36 Mio. DM - der im übrigen nie kritisiert worden ist - insbesondere auch nicht von den Städten und Gemeinden, beispielsweise unter dem Aspekt Kreisumlage. In einer Zeit in der bei öffentlichen Bauten 50 bis zu 100 % Kostenüberschreitungen auftreten, ohne daß sich noch groß jemand darüber aufregt, sind wir außerordentlich stolz darauf, daß wir unseren Kosten- und Zeitrahmen eingehalten haben. Wenn der Bau trotzdem noch ein attraktives Aussehen hat und nicht die Gestalt der üblichen Zement- und Betonsilos (Beispiel: Rathaus Neheim!") dann sind wir, die hier Beteiligten, wie gesagt schon ein wenig stolz auf die Geschichte.)

Lieber Rolf; gestatte mir noch ein paar persönliche Fragen. Was hat Dich als Landrat während Deiner Zeit am meisten beeindruckt, gibt es Ereignisse oder Erlebnisse, die Dir in besonderer Erinnerung sind, Highlights im Positiven wie im Negativen?

Von Erlebnissen im Sinne von Tagesereignissen möchte ich nicht sprechen - Erlebnisse sind ja aber auch Dinge, die über bloße Tagesgeschehen hinausgehen. Wenn ich Deine Frage, lieber Franz Jörg, so interpretieren darf, so fällt mir dazu folgendes ein (wie immer stellt die Reihenfolge keine Wertung dar): Tiefgreifende Änderungen im Zuge der kommunalen Neugliederung mit der Gebietsreform - insbesondere daß es uns gelungen ist, unser landsmannschaftliches Gewachsensein auch innerhalb des neuen Kreisgebildes weiterwirken zu lassen - die Tatsache, daß in diesem Zusammenhang in Arnsberg, Meschede und Brilon bei der großen Mehrzahl unserer Mitbürgerinnen und Mitbürgern der Gemeinschaftssinn und das Gefühl für nachbarschaftliches Miteinander wie eh und je nicht nur erhalten geblieben ist, sondern sich womöglich noch gesteigert hat (sicherlich auch kein Beispiel für Politikverdrossenheit).

Die geglückten Begegnungen im Rahmen unserer Partnerschaft, insbesondere mit unseren schottischen Freunden in West Lothian, mit unseren Rosenbergern, inzwischen aber auch in den neuen Bundesländern mit den Kreisen Lukkau und Worbis; insbesondere aber auch das Anknüpfen einer Partnerschaft mit der israelischen Kreisgemeinde Megiddo - und last bat not least - die Schaffung und das Begleiten unserer hervorragenden Jugendmusikschule.

Du hattest mich, lieber Franz Jörg, nach "Highligthts" gefragt: dies sind einige.

Wie ist Dein Verhältnis zum politischen Gegner, der SPD, den Grünen, den Ultra-rechten und Linken?

Mein Verhältnis zum "politischen Gegner" versuche ich oft damit zu kennzeichnen, daß ich erkläre, mich mit den Repräsentanten aller politischen Parteien und Vereinigungen um ein sachliches Verhältnis zu bemühen, solange dies auf dem Boden unseres Grundgesetzes geschieht.

Ich habe daher überhaupt keine Schwierigkeiten mit den Vertretern der SPD, der FDP und den Grünen - sowohl im Kreistag, als auch darüber hinaus. Im übrigen verrate ich kein Geheimnis, daß ich in anderen politischen Lägern nicht nur keine Feinde habe, sondern vielen Menschen, die meine parteipolitische Auffassung nicht teilen, gleichwohl freundschaftlich verbunden bin.

Wo hört Dein Wille zum Konsens auf, gibt es für Dich Unüberbrückbarkeiten im Umgang mit Menschen?

Mein Wille zum Konsens hört nur dann auf, wenn ich erkennen muß, daß mein Verhandlungs- oder Gesprächspartner seinerseits nicht, wenigstens ein Minimum von Konsensbereitschaft aufbringt - schärfer formuliert: wenn es ganz offensichtlich ist, daß die Einstellung der anderen Seite ausschließlich auf Konfrontation ausgerichtet ist.

Auf Unüberbrückbarkeiten im Umgang mit Menschen bin ich bisher eigentlich nie gestoßen - ich hoffe, daß das so bleibt.

Es ist Dir ja zu wünschen, daß Du nun mehr Zeit für das Private bekommst, oder bleibst Du in Politik? Was fängst Du nun mit Deiner endlich zur Verfügung stehenden Freizeit an?

Lieber Franz Jörg, wenn der Kreistag des Hochsauerlandkreises mich am 17. Dezember 1991 verabschiedet, dann bedeutet das für mich auch den Abschied aus der aktiven Politik. Daß ich dem politischen insbesondere dem kommunalpolitischen - Leben weiterhin, auch als "Pensionär" verbunden bleiben werde, davon kannst Du ausgehen. Ich freue mich in diesem Zusammenhang insbesondere auf die Nachmittage in der "Senioren-Union".

Ich brauche mich bei Fritz Hilsmann in Zukunft sicherlich nicht so häufig zu entschuldigen, wie ich das in der Vergangenheit leider tun mußte.

Bei dem Stichwort "Freizeit" rege ich an, diese Frage für etwa 1/2 Jahr zurückzustellen. Ich möchte hier - insbesondere meiner lieben Frau Ebbeth gegenüber - nicht quasi öffentliche Versprechungen

VERPACKUNGSVERORDNUNG!
Fragen Sie die Experten
Eickelmann & Sohn GmbH & Co. KG
Container-Dienst
Holz- und Späne-Großhandel
Recycling
Spedition · Güternah- und Fernverkehr
5778 Meschede
Auf'm Brinke 9 · Tel. (02 91) 60 31 u. (0 29 03) 3 61

GRABMALGESTALTUNG
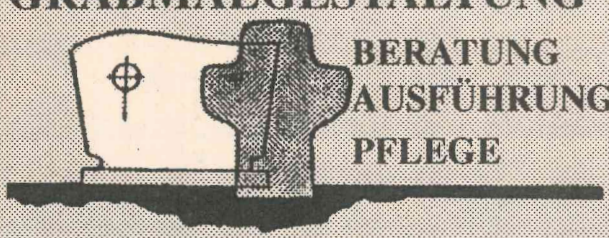
BERATUNG
AUSFÜHRUNG
PFLEGE
Thomas Greitemann
Steinmetz- und Bildhauermeister
GRABSTEINE:
- gut gestaltet
- selbst gefertigt
- alle Preislagen
- große Auswahl
- Bronze-Laternen, Vasen u. Figuren
- vom Fachmann
= Ein Weg der sich lohnt!
5768 Sundern-Seidfeld - Tel. 02933/2789 - Rufen Sie uns an!
Vereinbaren Sie eine unverbindliche Beratung.

DORMA tormatic

Non-stop in die Garage



z. B. bei Schnee und Eis

Durch Schneematsch und Eis in die Garage schlittern, das können Sie sich durch einen ferngesteuerten Garagentorantrieb ersparen. Durch einen DORMA tormatic. Der ist so einfach zu bedienen wie Ihre TV-Fernsteuerung. Der ist so robust gebaut, um die nächsten 20 Jahre Ihr Garagentor zuverlässig „Auf und Zu" zu machen – und ist in fast jede Garage nachträglich einzubauen.
Noch heute Informationen anfordern!



DORMA tormatic

Wie von Zauberhand: Garage auf, Garage zu.

Beratung und Montage:

METALLBAU
FINKE
Ruhrstr. 27a
5760 ARNSBERG 2
Tel. 02931-3006

Die beste Medizin für gesundes Sitzen.



Tun Sie etwas für Ihren Körper und entlasten Sie ihn durch gesundes Sitzen. Bei uns finden Sie den **original Lazyboy Ruhesessel** für Ihren Geschmack.



15 Jahre Garantie auf die Verstellmechanik

Lazyboy®
Die beliebtesten Ruhesessel der Welt

Wohnstudio
EBERT

Cl.-Aug.-Str. 62
5760 Arnsberg 2
Tel. 02931-12123
Mo.-Fr. 15.00-18.30 Uhr
Sa. 10.00-13.00 Uhr
La.Sa. 10.00-18.00 Uhr

Frohe Weihnachten

und ein

glückliches neues Jahr

wünschen wir allen unseren Kunden, verbunden mit dem herzlichen Dank für das uns entgegengebrachte Vertrauen im vergangenen Jahr.



mit schmidt

WÜSTENROT
Versicherungen - Investment
JOSEF SCHMIDT
5768 Sundern,
Tel. 0 29 33/26 59 + 16 17
5760 Arnsberg-Neheim
Tel. 0 29 32/2 13 43
Montag bis Freitag 9-13 + 15-18 Uhr
priv.: Dömholthausen, Wintrop 23,
Tel. 28 77

Unser Büro ist zwischen den Feiertagen durchgehend geöffnet!

Sonntag, 29. 12. 1991:

Sonderberatung von 10.00-12.00 Uhr

Fensterbänke / Treppen aus:
MARMOR
GRANIT
SCHIEFER
KUNSTSTEIN
Freitragende Treppen

Seit 1948
Kachelofen + Luftheizungsbau
WILH. PESCH & SOHN
Zur Feldmühle 12, Arnsberg 2
Telefon (02931) 10488
Ausstellungs-Öffnungszeiten:
Mo.-Fr. 17-18.30, Sa. 9-13 Uhr (18.30 Uhr)
So. Freie Schau 10-12 Uhr
Fliesenverlegung



Wir wünschen allen unseren Kunden und Geschäftspartnern frohe Weihnachten und Gesundheit und Erfolg im neuen Jahr.

Spar- und Darlehnskasse Oeventrop eG

Wir wünschen allen Kunden
ein frohes Weihnachtsfest
und ein glückliches neues Jahr.



Bernd Wiesehöfer
Wunne 10
OEVENTROP

Funk-Taxi
Mietwagen · Kleinbus
Krankenfahrten
Telefon (02937)
6625 u. 1717

Achtung!

jeden Donnerstag
von 12.30 bis 20.30 Uhr
2. Advents-Samstag
von 9.15 bis 18.00 Uhr

40 JAHR
Riesengroß u
Wo schöne und bes
pre
Wo laufend Ausste
internation
50%
Wo im MobiLine-Ma
heißen Preisen sofo



Hochwertige Garnitur, aus rein Anilin-Leder, Federkern-gepolstert, Leder moccafarbig **3498,-**

Wir pochen noch auf Qual
und klopfen keine Sprüche.



Tischgruppe mit rustikalem, ovalen Tisch, mit 6 Stühlen komplett DM **1398,-**
Tischgruppe dto., Tisch 80 x 120 cm, 4 Stühle komplett **779,-**, Stuhl einzeln: **125,-**

Alles noch vor Weihnachten lieferbar!

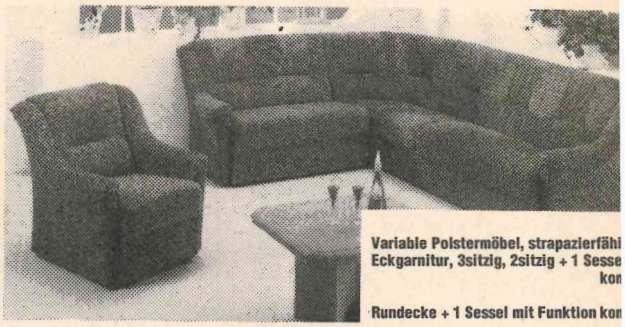

Variable Polstermöbel, strapazierfähi
Eckgarnitur, 3sitzig, 2sitzig + 1 Sesse
kon
Rundecke + 1 Sessel mit Funktion kon





Fernsehsessel
ab **398,-**

Die schönsten Geschenk-Ideen finden Sie in unserer großen Weihnachts-Boutique



Große Auswahl in unserer Ausstellung!



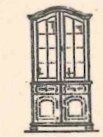

Vitrine, 2trg., ca. 90 cm breit **798,-**



Sideboard, 2trg., + 4 Schubkästen ca. 130 cm breit **549,-**



Eckschrank ca. 74 cm breit **669,-**



Sekretär mit Aufsatz ca. 92 cm breit **798,-**



Sekretär ohne Aufsatz ca. 89 cm breit **498,-**

Sechseck-Gruppe bestehend aus:
1 Sechseck-Tisch, ausziehbar, mit Klappeinlage, 6 Stühle, mit fester Sitz- und Rückenpolsterung Echt Eiche P 43, Echt Anilin-Leder, gefärbt und geprägt, kompl.
2298,-

Alles Abholpreise



Vitrine, Eiche rustikal, 3türig **998,-**



Hängeschrank, 3türig B/H/T ca. 148/71/34 cm **489,-**



Sideboard, 3türig mit 4 Schubkästen B/H/T ca. 196/83/42 cm **698,-**

Wortmann

nd leistungsstark!

re Möbel unwahrscheinlich
swert sind.
ungsstücke deutscher und
er Hersteller bis zu
eduziert sind.
t Möbel und Mehr zu brand-
zum Abholen bereit stehen.



Wohnzimmerschrank, Echt Eiche, Tür-Rahmen massiv, 320 cm breit
Füllungen handgeschnitzt
Abholpreis **2998,-**

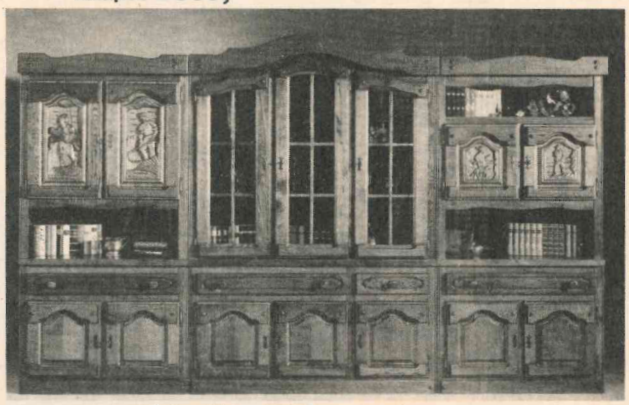

Wohnzimmerschrank, Rahmen Eiche massiv, Front mit Schnitzerei,
ca. 340 cm, Abholpreis **2598,-**

ff,
b **1298,-**
b **1598,-**



Gestellgarnitur
im strapazierfähigem Buffatex,
3sitzer, 2sitzer, Sessel
1998,-

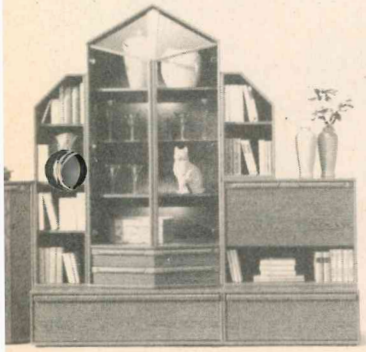

apelwand,
che rustikal Nachb.,
. 272 cm **1498,-**

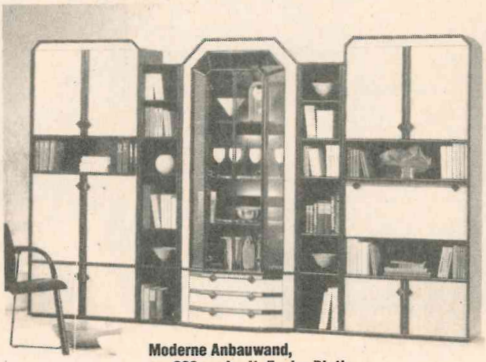

Moderne Anbauwand,
ca. 320 cm breit, Esche-Platin,
grau-schwarz **1598,-**

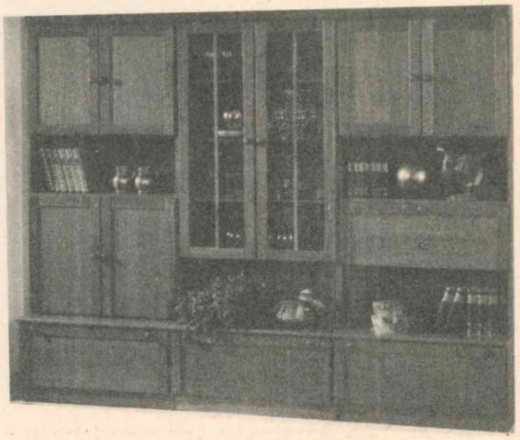

Wohnwand, Echt Eiche rustikal, Front, Tür, Rahmen massiv,
ca. 270 cm breit,
Abholpreis **1498,-**

Geschäftszeiten:
Montag bis Mittwoch, Freitag
durchgehend von 9.15 - 18.30 Uhr
Donnerstag von 12.30 - 20.30 Uhr
Samstag von 9.15 - 14.00 Uhr
Langer Samstag von 9.15 - 18.00 Uhr

MobiLine
Der Abholmarkt
von Wortmann



- Betten- und Heimtextilien
- Lampen- und Spiegelstudio
- Bad- und Kindermöbel
- Teppichgalerie
- SB-Lager

Unsere Geschenkboutique mit Verpackungsservice!

Café Flair
lädt ein zu einer Tasse Kaffee, Kuchen und kleinem Imbiß, gepflegtem Pils, Wein und alkoholfreien Getränken zu besonders günstigen Preisen.

Wohnwelt Wortmann

5760 Arnsberg 1 - Hüsten an der B 7 - Tel. 0 29 32 / 49 70

abgeben, die einzuhalten mir möglicherweise doch etwas schwerer fallen würden, als es sich im Augenblick darstellt.

Als Interview-Bild haben wir ein Foto ausgewählt, was Dich mit einer Pauke zeigt (und in Schützenuniform). Wird man in Zukunft von Dir, in welcher Form auch immer, etwas hören?

Meine Freunde wissen, daß es einige Aktivitäten in den neuen Bundesländern - und zwar im Bereich des Umweltschutzes - gibt. Sollten die Dinge sich dort so weiter entwickeln, wie es sich im Augenblick darstellt, so bin ich gern bereit demnächst, falls entsprechendes Interesse besteht, den Lesern der "Arnsberger Post" darüber einmal näheres zu berichten.

Und zum Schluß, da ja in wenigen tagen Weihnachten ist - Du wirst diese schöne Zeit sicher mit Deiner "Ebbeth" und Kindern und Enkeln verbringen, oder?

Selbstverständlich werden meine liebe Frau und ich das Weihnachtsfest - wie immer - mit unseren Kindern und Enkeln in Arnsberg auf dem Seltersberg im Kreise unserer Großfamilie feiern.

Was ist Deine wichtigste persönliche Erkenntnis aus der Weihnachtsbotschaft?

Das göttliche Kind in der Krippe des Stalles in Bethlehem vermittelt wie kaum eine andere Aussage im "Neuen Testament" die Botschaft von Barmherzigkeit - Nächstenliebe - und Gastfreundschaft - knüpfen wir an das letztere an: Wir Sauerländer rühmen uns insbesondere unseren Gästen stets gute Gastgeber zu sein.

Wir sollten uns aber gerade in diesen Tagen daran erinnern, daß nicht nur unsere Verwandten und Freunde, sondern auch die Aus- und Umsiedler aus den östlichen Ländern, auch die Asylanten aus Ceylon und Afghanistan nicht nur Mitmenschen, sondern auch Gäste in unserer sauerländischen Heimat in Arnsberg sind. Auch ihnen sollten wir die Weihnachtsbotschaft vermitteln - nicht nur mit Worten, sondern auch mit Taten.

Lieber Franz Jörg, es hat mir - wie immer - Freude gemacht, mit Dir ein freundschaftliches Gespräch zu führen; dafür darf auch ich mich bedanken.

Allen Lesern der "Arnsberger Post" - allen Arnsberger Mitbürgerinnen und Mitbürgern - darf ich ein friedvolles und gesegnetes Weihnachtsfest wünschen und schon jetzt auch alle erdenklich guten Wünsche für das vor uns liegende Jahr 1992 anschließen.

Herzlichen Dank und "auf Wiedersehen"

Lieber Rolf, vielen Dank, daß Du Dir soviel Zeit für unsere Leser genommen hast. Wir wünschen Dir eine erlebnis- und schöne begegnungsreiche "Landrats-Pensions-Zeit", daß Du Zeit für die Dinge findest, die Dir Freude machen.

Dir und Deiner Familie ein frohes, glückliches Weihnachten 1991.

Auch die Volksbank setzt auf den Steinweg

Die von Politik, Verwaltung und Einwohnern erhoffte "Regenerierung" der in der historischen Einkaufsmeile Steinweg/Alter Markt ansässigen Geschäfts- und Dienstleistungsbetriebe setzt sich fort. Das jüngste Beispiel:

Die Stadtfiliale der Volksbank Sauerland eG. Sie hat sich auf dem Steinweg 9 durch eine moderne und schicke Schaufenster- und Fassadengestaltung im positiven Erscheinungsbild wesentlich verbessert. Aber auch das völlig neue "Outfit" der Geschäftsräume trägt zum absoluten Wohlbefinden der Kundschaft bei. Diskret in die Einrichtung integriert wurden die technischen Einrichtungen wie z.B. der automatische Kassentresor oder, der den Kunden zur Verfügung stehende Kontoauszugdrucker. Auch dieses ist ein Beispiel, daß sich die Volksbank Sauerland eG den Anforderungen unserer Zeit, - ein breitgefächertes, qualitativ erstklassiges Dienstleistungsangebot - stellt. Mit den langjährigen Mitarbeitern, Frau Scheiwe und Herrn Vielhaber, ist die Volksbank-Geschäftsstelle mit erfahrenen, kompetenten Fachleuten service- und kundenfreundlich besetzt. Sie nehmen sich für jeden Kunden die Zeit, um in Sinne echter Interessenwahrung im Miteinander von individuellen Kundenwünschen die Leistungsmöglichkeit der Volksbank Sauerland eG unter Beweis zu stellen.

Volksbank Direktor Alfred Kriegel und seinem gesamten Alt-Arnsberger Team wünscht die ARNSBERGER POST für die Zukunft und für ihre beiden Betriebe Gutenbergplatz und Steinweg alles Gute und Wohlergehen.



Mit dem Dank

für das uns erwiesene Vertrauen
und die rege Zusammenarbeit in allen Geldangelegenheiten
verbinden wir unsere besten Wünsche für ein
frohes Weihnachtsfest und ein glückliches neues Jahr.

Ihre Volksbank Sauerland eG

Für Sie vertreten an 15 Bankstellen in Arnsberg, Berge-Olpe, Calle, Fredeburg, Freienohl, Meschede, Neheim-Hüsten, Oeventrop, Sundern, Wennemen

Gabriele 100
Die Super-Portable.



DM 375.-

TA TRIUMPH-ADLER

MODERNE BÜROTECHNIK
MÖRCHEN & WAHLE
Klosterstraße 6
5760 Arnsberg 2
Telefon (0 29 31) 44 12 + 44 17
Telefax-Nr. (0 29 31) 1 31 83

Geben Sie sich nicht mit weniger zufrieden - Partyservice im Rasthaus Niedereimerfeld.

TUI

Schöne Ferien!

Luft: 28° C
Wasser: 24° C

Menorca.
Cala Galdana. Das Hotel Sol Gavilanes liegt direkt am Strand und hat noch sonnige Plätze für Sie frei. Doppelzimmer mit Halbpension. 1 Woche mit Flug pro Person ab Düsseldorf

ab DM *931,-*

Beratung und Buchung bei uns im TUI Reisebüro.

reisebüro Meyer

Marktstraße 8
D-5760 Arnsberg 1-Hüsten
Telefon 02932/4321
Telefax 02932/34684

FREUDE SCHENKEN

Advent, Advent, ein Lichtlein brennt...



Jetzt ist die Zeit der kleinen Geheimnisse und der Vorfreude auf das große Fest. Am Samstag ist Ihr langer Weihnachts-Samstag. Kommen Sie zum Weihnachts-Bummel: Unser Haus ist voller Schenk-Ideen!

Specht
Ihr Modehaus in Arnsberg

Tische + Stühle, Geschirr + Besteck, Partymittelverleih 02932-36600.



Gast im eigenen Hause - kein Problem mit dem Partyservice im Rasthaus Niedereimerfeld.

Weihnachtsbäume



Am ältesten Platz Alt-Arnsbergs (zwischen Betten-Masseck und dem Landgericht)
Täglich von 9-18 Uhr
vom 13. - 24. 12. 1991
Alle Sorten! Nordmann bis 3,50 m

Die Freude an unserer Mode wird noch größer:

Sonder-Preise!
Samstag bis 18.00
donnerstags b. 20.00

herren-haus arnsberg
Alter Markt 4

BIRKENSTOCK · SYMPATICA

RICOSTA · CAMEL · CLARKS

Besser gehen in Schuhen von

Schuh Prange
Arnsberg 2 · Steinweg

Das Haus der guten Marken

GANTER · MEPHISTO · SIOUX

MEINDL · MEPHISTO

Wie hier Michael, Robin und Marian, so freuen sich groß und klein auf eine weiße Weihnacht. Im knietiefen Schnee einen Weihnachts-spaziergang mit der ganzen Familie, eine tolle Schlitten-fahrt - davon träumen alle . . .

Text u. Foto: Franz-J. Schulte





Am Ende des alten Jahres danken wir für das entgegengebrachte Vertrauen.

Wir wünschen allen Freunden und Kunden frohe Festtage und ein glückliches neues Jahr.

KFZ-Meisterbetrieb - Autolackiererei

Auto-Steinke

5760 Arnsberg 2-Oeventrop

Am Bahnhof 6 - Tel. 02937-6496

Hilfe im Trauerfall

KLUTE Bestattungen

OEVENTROP
Zum Osterfeld 20
Tel. 02937-6153
FREIENOHL
B 7 - Tel. 02903-7724

SUZUKI

Frohes Fest, frohe Fahrt!



Abb.: SJ Samurai de Luxe, Cabrio, mit Suzuki-Original-Zubehör

Abb. Swift 1,6 GLX, 4WD, viertürig

Abb.: Vitara de Luxe, Cabrio, mit Suzuki-Original-Zubehör

Winter- und Weihnachtszeit. Freie Tage in froher Fahrt genießen. Da zeigen sich die allradgetriebenen Cabrios und Limousinen von Suzuki in Bestform: spurtreu und zuverlässig. Alle mit gereg. 3-Wege-Kat und mit 6-Jahres-Garantie gegen Durchrostung. Ob Vitara oder SJ Samurai mit zuschaltbarem Allradantrieb, ob Swift 1,3 GL, 4WD, oder Swift 1,6 GLX, 4WD, mit permanentem Allradantrieb – da bleiben kaum Wünsche offen.

SUZUKI

Autohaus MK MUSCHIK + KAUTZ GMBH

Dieselstraße 9 · 5760 Arnsberg 2 - Niedereimer

Telefon 0 29 31 / 74 74

Die Fachmann-Seite

Autolackiererei

Karl-Heinz Arnold
Clemens-August-Straße 93
Telefon (02931) 10947

Autovermietung

Autovermietung
GUNKEL
Arnsberg 2, Tel. (0 29 31) 70 77

Bastelbedarf

Bastelstübchen E. Langner
Rumbecker Str. 9 · Tel. 14497

Bürotechnik

Werner Mörchen
Hans-Peter Wahle
Büromaschinen u. Reparaturen
Klosterstraße 6 - Arnsberg 2
Telefon 02931/4412

Werner Bartmann
POSTALIA-Frankiermaschinen
Büromaschinen - Reparaturen
Abg. 2, Alter Markt 22, Tel. 3355

Kopiertechnik Bräucker
Kopierer, Schreibsysteme, Telefax
Steinweg 2 - Tel. 15671 - Abg. 2

Beschriftungen

maas
DESIGN + BESCHRIFTUNGEN
Meschede-Freienohl, Tel.02903-567

Dachdecker

Willy Hesse
Dammstraße 3-7 · Tel. 4046

HERMANN VOGT
GmbH
MEISTERBETRIEB SEIT 1910
BEDACHUNGEN · BAUKLEMPNEREI
Arnsberg 1 Hüsten Kampstr. 17
oder (0 29 32) 3 32 52

Med. Fußpflege

Hans-Dieter Degen
Steinweg 3 · 5760 Arnsberg 2
02931 / 4455 · Privat 16650

Astrid Mand-Linke
Königstr. 9 · Tel. 12652

Rudolf Schulte
med. Fußpflege ZFD
Nagelspangen-Orthesen-Ballenschalen
Alle Krankenkassen
Abg., Clem.-Aug.-Str. 60, Tel. 12182

Elektro-Installation + Reparaturen

Elektrohaus Burmann
Inh. F.J. Kölsch
An der Feldmühle · Arnsberg 2
Telefon (02931) 10564
Meisterbetrieb im Elektrohandwerk
Ihr Fachhandelspartner in Arnsberg

Hermann Riese
Ringstr. 70-72 · 5760 Arnsberg 2
Telefon 02931-10792

Siebert & Kunkel
Wintroper Weg 106 · Arnsberg 2
Telefon (02931) 10586

Peter Schulenkorf
Kurfürstenstr. 17 · 02931-10437

Fußböden

Ingo Weight
Ruhrstr. 46, Abg. 2, Tel. 14341

Parkett Sapp
Teppichboden - PVC u. Parkett
Niedereimerfeld - Tel. 13138

Haarersatz v. Fachmann

Zweithaar, alle Kassen.
Friseur Wagner · T. 15655

Heizungsbau

S+H GmbH u. Co. KG
E. Fiedler
Clem.-Aug.-Str. 43 · Tel. 10815
Notdienst bis 22.00 Uhr

Peter Schulenkorf
Kurfürstenstr.11·02931-10437

Ist Ihre Heizung – *veraltet?* – *unwirtschaftlich?* – *umweltbelastend?* Wir prüfen und helfen. Anruf genügt!
Vollmer
Über 40 Jahre im Dienste der Heizungstechnik
Heizung · Klima · Sanitär
Von-Siemens-Straße 3
5760 Arnsberg
Telefon
(0 29 32) 2 71 01 / 2 23 93

Wolfgang Kaatz
Am Hopfenberg 35, Tel. 12006
Sanitär- und Heizungsbau

Hausgeräte-Kundendienst

Siegfried König
Apostelstr. 8 · Tel. 02931/3555
Siemens · Constructa · Bosch · Küppersbusch · NEFF

Innendekoration + Gardinen-Reinigung

Fette
Raumausstatter-Fachbetrieb
Alter Markt 11 · Tel. 3038

Herbert Müller
Raumausstattung · Teppichboden
Am Brückencenter · Tel. 12044

Inserieren bringt Gewinn!

Kunststoff-Fenster

Glas-Schlimbach
Ruhrstraße 46 - 50
Telefon (02931) 1700

Brüggemann GmbH
0291-2712 · Meschede-Enste

KFZ-Handel, Reparat. Abschleppdienst

Gerhard Deubel
VERGASER-Service · Oeventrop
Glösinger Str. · Tel. (02937) 6562

J. Toch
Autoservice · Reparat. aller Art
Hammerweide 24 · Tel. 4129

Klempnerei, Installat.

Norbert Liesenfeld
Jägerstraße 46 · Tel. 3514

Bruno Bause
Unterm Römberge 4 · Tel. 3748

Peter Schulenkorf
Kurfüstenstr. 17 · 02931/10437

Maler/Lackierer

maas
MALERBETRIEB
Meschede-Freienohl, Tel. 02903-567

maler sauerland®
Arnsberg 1, Tel. 02932-26446

Alfred Hachmann
Hohe Str. 19 · 02937/1723

Masskonfektion vom Fachmann

Norbert Brüggemeier
City-Center · Tel. (02931) 10674

KNECHT
Textil – Schneiderei
Oeventrop

Markisen

Herbert Müller
Am Brückencenter · Tel. 12044

Metallbau, Stahlbau, Schlosserei

Huß & Knauer
Apostelstraße 5 · Tel. 3414

Orthopädie-Einlagen

Für Knick-, Senk-, Spreiz- u. Hohlfüße – nach Maß und Gipsabdruck –
Alle Krankenkassen

Rudolf Schulte
Arnsberg 2, C.-Aug.-Str. 60, Tel. 12182

Radio, Fernsehen, Phono

Radio Buchardt
Gutenbergplatz
Telefon (02931) 10731

Stuckgeschäft

Tillmann GmbH
Außen- u. Innenputz · Innenausbau
Reparaturarbeiten · Vollwärmeschutz
Piusstr. 6 · Telefon 02931-10793

Dieter Rocholl
Außen- u. Innenputz · Altbausanierung und Vollwärmeschutz
Tel. Freienohl 6384 · Oeventrop 1018

Stein- und Bildhauer

Grabmale Max Hein
Hellefelder Straße 59a
Telefon (02931) 16459/15927

Stempel

Satz + Druck F. J. Molitor
Am Sonnenstück 21
02937 - Tel. 2480 - Fax 2482

Schreinerei

Josef Beleke
Clem.-Aug.-Str. 69 · Tel. 10515

Brüggemann GmbH
0291-2712 · Meschede-Enste

Schreinerei PLÖGER
5760 Arnsberg 2
Niedereimerfeld 7 · Tel. 02931-6822

Totenbriefe

Satz + Druck F. J. Molitor
Am Sonnenstück 21
02937 - Tel. 2480 - Fax 2482

Vermählungsanzeigen

Satz + Druck F. J. Molitor
Am Sonnenstück 21
02937 - Tel. 2480 - Fax 2482

Vereins-festschriften
in hochwertiger Ausführung besonders preiswert liefert

Satz + Druck Franz-J. Molitor
Am Sonnenstück 21
5760 Arnsberg 2
Tel. 2480 · Fax 2482

Zu unserem Arnsberger Rückspiegel Nr. 6 liegt uns noch folgender Leserbrief unseres Stadtdirektors Dr. Cronau, vor:

Sehr geehrter Herr Schulte,
gestatten Sie mir auf Ihre Ausführungen im 6. Arnsberger Rückspiegel folgende Antworten :
Sie sprechen davon, daß das Auswechseln von Glühbirnen an der Giebelbeleuchtung von der Stadt teuer berechnet werde und man sich fragen müsse, ob sich die Stadt nicht auch an einem Maßnahmenbündel beteiligen müsse.

Dazu ist zu sagen :
Beim Umbau des Straßenzuges Steinweg/Alter Markt wurden sämtliche unterirdisch verlegten Kabel und Schaltkästen erneuert. Die Kosten hierfür hat die Stadt getragen. Die Stromversorgung der Giebelbeleuchtung erfolgte bisher über die Straßenlaternen; nunmehr sind die Zuführungen an die Hauswände verlegt worden. Auch diese Kosten hat die Stadt getragen. Daraus wollen Sie ersehen, daß sich die Stadt an der Erneuerung der Werbebeleuchtung, die bisher ausschließlich im Eigentum der Werbegemeinschaft stand, mit erheblichem finanziellem Aufwand beteiligt hat.

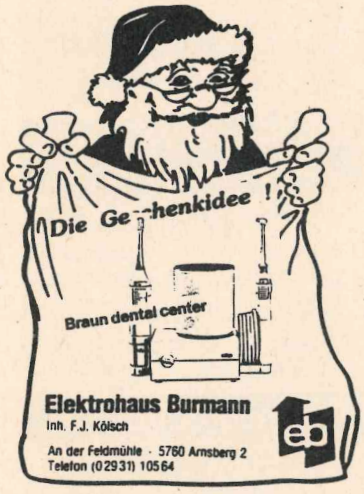

Dann kommen Sie auf die "unsinnigen Parkverbote auf Apostel-, Apotheken- und Hallenstraße" zu sprechen und fragen an, wo die PkW hin sollen, wenn das Parkhaus Neumarkt proppenvoll sei.
Darauf lassen Sie mich erwidern: Seit der Eröffnung der Tiefgarage hat die Stadt zu bestimmten Zeiten Zählungen durchgeführt. Wie das Ergebnis zeigt, kann von einer vollen Auslastung zu irgendeinem Zeitpunkt nicht die Rede sein: Das Kurzzeitparkdeck fast 107 Stellplätze. Im Juni 1991 wurden lediglich an 18 Tagen über 50 Pkw eingestellt; nur an 6 Tagen im Monat Juni 1991 stieg die Zahl auf über 80 Pkw an. Die Höchstzahl der gezählten Pkw betrug im Juni 99. Infolgedessen ist es nicht nötig, daß die schöne Kulisse der Altstadt weiterhin durch parkende Fahrzeuge in den genannten Straßen beeinträchtigt wird.
Die Verwaltung wird für die Zeit nach Fertigstellung der Baumaßnahmen ein Parkkonzept aufstellen, das nach den Sommerferien beraten werden soll. Dieses sollte zunächst einmal abgewartet werden.
Schließlich meinen Sie, daß die Stadt durch "wahnsinnig hohe Knöllchen-Beträge die Stammkundschaft der Geschäfte so verärgert, daß diese lieber in eine andere Stadt fahre" .
Wie sich gezeigt hat, sind schon vor dem Abschluß der Gesamtmaßnahme in den fertiggestellten Bereichen des Alten Marktes Regelungen für den ruhenden Verkehr erforderlich. Die rechte Seite in Richtung Glockenturm soll weitgehend von Fahrzeugen freigehalten werden. Auf der linken Seite ist Halten zum Be- und Entladen der Fahrzeuge gestattet.
Diese Regelungen erscheinen sinnvoll. Wer dagegen verstößt, muß mit der Verhängung eines Verwarnungsgeldes rechnen. Seine Höhe richtet sich nach dem allgemein gültigen Verwarnungsgeld-Katalog des Bundesministers für Verkehr. Von "wahnsinnig hohen Knöllchen-Beträgen" kann daher keine Rede sein. Im übrigen gestatte ich mir den Hinweis, daß die Tiefgarage z.Z. noch kostenlos benutzt werden kann, was in kaum einer anderen deutschen Stadt möglich ist. Von daher muß ich den Vorwurf der Einzelhandelsfeindlichkeit mit aller Deutlichkeit zurückweisen.
Die Verantwortlichen der Stadt wären ja auch mit Dummheit geschlagen, wenn sie dem Einzelhandel ans Leder wollten. Ganz im Gegenteil: Ich war immer der Meinung, daß die Wohnumfeldmaßnahme "Historische Altstadt Arnsberg" mit Umgestaltung der Straßenzüge, Schaffung einer Fußgängerzone im Bereich des Steinweges und Errichtung der Tiefgarage Neumarkt als Ersatz für die am Steinweg und am Alten Markt wegfallenden Parkplätze in ganz besonderem Maße für den Einzelhandel von Vorteil sein würde. Mit mir wären viele überrascht, wenn die Einzelhändler dies selbst jetzt unmittelbar vor Beendigung der Maßnahmen ganz anders sehen würden. Gelten lasse ich im Augenblick nur die Klage über die Beeinträchtigung der Geschäfte durch die noch stattfindenden Bauarbeiten. Diese Durststrecke muß nun einmal durchgestanden werden. Dann aber, so meine ich, müßte der Einzelhandel in Arnsbergs herausgeputzter "Guter Stube" allen Anlaß zum Frohlocken haben.

Vermeiden Sie unnötige Müllberge!
Wenn Sie bei den Konservendosen nicht nur den Deckel, sondern auch den Boden ausschneiden und die Restdose platttreten, vermeiden Sie mindestens 95% Müll-Volumen. Die Container quillen nicht mehr so schnell über.



Optik marx
Brillen
Hörgeräte
Arnsberg 2 Rumbecker Str. 16
Tel. (02931) 10267 Fax 21874



Städtischer Beamter
sucht für sich und seine Verlobte dringend
3-4 ZKB
in Arnsberg oder Umgebung in ruhiger Lage.
Tel. 0251-2302505 ab 20.00 Uhr. Es erfolgt Rückruf.

PEKING

Städtereise mit Lufthansa ab/bis Frankfurt

2./9./14./19./26./30. Januar und 4./9./13. Februar

7 x Übernachtung/Frühst. im First-Class-Hotel "Mövenpick"

DM 1.890,-

fakultative Ausflüge (Große Mauer, Lama Tempel, Beijing-Oper etc.) ab 29,- DM bis 76,- DM inclusive Mittagessen.

Da darf man nicht zögern - da **muß** man buchen:

Ihr Reisebüro in Arnsberg

TOURISTIC CENTER ARNSBERG

...sberg · im Brückencenter · 02931-2049
...heim · Marktpassage · 02932-21075



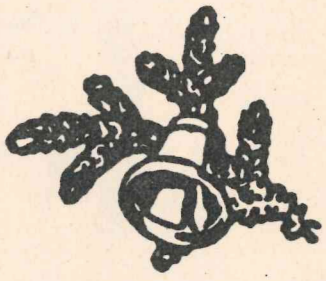

Pluth

ARNSBERG 2

Am Brückencenter

Die schönste Mode zu tollen Weihnachtspreisen!



Wir wünschen unserer verehrten Kundschaft ein frohes Weihnachtsfest und ein glückliches neues Jahr!

13. Sportsonntag des TuS Oeventrop am 29. Dez. in der Sporthalle

Beginn 14 Uhr, Einlaß 13.30 Uhr, Ende ca. 17.30 Uhr,

Eintritt 2,50 DM Erwachsene, 1,50 DM Jugendliche bis 16 Jahre

PROGRAMM

1. Tischtennis - Trainingsprogramm
2. Beat- u. Jazz-Tanz - TuS Oeventrop
3. Fußball - C-Jugend
   TuS Oeventrop - TuS Sundern
4. Beat- u. Jazz-Tanz - TuS Oeventrop
5. Handball -
   1. Damen Ruhrtal (Landesliga) -
   1. Damen SSV Meschede (Bezirksliga)

   in der Pause:
   7-Meterwerfen gegen Wolfgang Büngener
6. Volkstanzgruppe Oeventrop
7. Badminton - TuS Velmede-Bestwig
8. Ehrungen
9. Beat- u. Jazz-Tanz - TuS Oeventrop

Ein Haus voll praktischer Geschenke:

Badminton-Schläger 39,90 19,95 **9,90**
Squash-Schläger 79,90 49,90 **39,90**
Tennis-Schläger 399,- 299,- **199,-**
Skateboard kompl. 99,- **79,90**
Kinder-.Schlitter **39,90**
incl. KS-Bindung + Stöcke
Big Foot 199,-
Kurzski incl. Bindung
Eishockey-Komplets
bis Gr. 35 **89,90**
ab Gr. 36 **99,90**

Donnerstags bis 20 Uhr geöffnet

Samstags von 9-18 Uhr durchgehend geöffnet.

P am Haus

Sport Liebald
Rumbecker Str. 7 · Arnsberg 2
Telefon (02931) 3124

Das Neueste aus Uentrop!

Vier neue Ministranten

Festlich und feierlich wie bei einem Hochfest war esin der Uentroper Kapelle, als vier neue Ministranten in den Kreis derMeßdiener aufgenommen wurden.



Während der Kegeltour wurden die "DURSTIGEN JUNGS" auf dem Schiff mit einem Klaren begrüßt. Ansonsten ist ihnen natürlich ein gepflegtes Pils aus einer sauerländischen Brauerei viel lieber.

Rektor Hans-Dieter Michel hatte denGottesdienst unter das Thema: Schenk mir dein Herz, gestellt. Statt Orgel begleiteten Gitarren- und Flötenspiel die Gesänge. Zum Dienst am Altar wurden berufen: CAROLIN BORNEMANN, VANESSA DREPPER, SVEN KINZE und STEFAN LIWOWSKI. Den neuen Ministranten gelten die Glückwünsche der gesamten Pfarrgemeinde.

25 Jahre "DURSTIGE JUNGS"

Der Uentroper Herrenkegelclub, DIE DURSTIGEN JUNGS, besteht nunmehr 25 Jahre. Neun junge Männer unternahmen im Jahr 1966, auf Christi Himmelfahrt, einen Vatertagsausflug nach Oeventrop. Der lange Fußmarsch kostete viel Schweiß. Um den Feuchtigkeitsverlust im Körper auszugleichen, kehrte man in den Gasthof Stemann ein. Nach einigen (vielen) Bierchen gründeten die Teilnehmer in feuchtfröhlicher Stimmung den Kegelclub "DIE DURSTIGEN JUNGS". Einstimmig erhielt Ernst Wiesemann als Kegelvater und Clubpräsident das Vertrauen der Gründer. Gleichzeitig wurde der Termin für die Benutzung der Kegelbahn im Gasthof Stemann festgelegt. Sechs Gründungsmitglieder, welche noch heute dem Club angehören, erinnern sich noch gern an das Spiel mit dem goldbraunen Hähnchen, das Hans-Georg Schmidt damals seiner lieben Gattin Ulla mitbringen wollte. Die erste Kegeltour ging an die Ahr. Der junge Club zählte zunächst 9 Mitglieder. Später wurde die Mitgliederzahl, wegen Schicht und Bereitschaftsdienst einiger Kegelbrüder, von neun auf zwölf aufgestockt. Außer den 14tägigen Kegelabenden zählen die Kegeltour und der Vatertagsausflug zum festen Jahresprogramm. Nachdem anfangs in Oeventrop und später in Niedereimer gekegelt wurde, ist seit einigen Jahren das Gemeindezentrum Sankt Norbertus in Arnsberg 2 festes Domizil. Pfarrer Heinrich Spreen, der für die Uentroper schon immer ein besonderes Herz hatte, sorgte nach Fertigstellung der Kegelbahn dafür, daß der Terminwunsch erfüllt wurde. So kegelten "DIE DURSTIGEN JUNGS" als erster Club auf der neuen Kegelbahn im Gemeindezentrum Sankt Norbertus in Arnsberg 2. Der heutige Kegelvater und Clubpräsident, Karl Schrage, hat in einen großen Holzkegel alle bisherigen Mitglieder, Daten und Jubiläen eingebrannt. Dieser Holzkegel ist ein Erinnerungsstück, auf das alle Clubmitglieder sehr stolz sind. Als Elferrat der großen Karnevals-Veranstaltung des Schützenvereins Uentrop e.V. haben die Kegelbrüder den Mitbürgern schon viel Freude bereitet. Auch bei Arbeitseinsätzen vor und in der Schützenhalle waren sie immer aktiv. Folgende Kegelbrüder gehören im Jubiläumsjahr dem Club an: KARL SCHRAGE (Kegelvater), JÜRGEN BRUSIS, RAINER BRUSIS, HANS-JOSEF BORNEMANN, WERNER DREPPER, KLAUS GIRA, HANS-JOSEF HUXOL, KAR[illegible] WERNER KLAHOLZ, HORST MONTAG, HEINZ-JOSEF REICHLING, GERHARD STILLER und FRIEDHELM WESTERMANN. Die Jubiläumsfeier fand im Clubraum des Skiclubs Rumbeck in der Eismecke mit Damen statt.

Zum 25jährigen Bestehen gratuliert die ARNSBERGER POST den durstigen Jungs herzlich und wünscht für die kommenden Jahre Erfolg, Fortbestand und ein kräftiges GUT HOLZ.

mazda
Ihr Händler im HSK
in Meschede-
Freienohl
AUTO SCHMIDT
Tel. 0 29 37/65 52
5778 Meschede-Freienohl
Gewerbegebiet Brumlingsen

Wenn Sie Gäste erwarten - unser Partyservice gehört dazu! Rasthaus Niedereimerfeld.

immer

HIFI · VIDEO

GRUNDIG

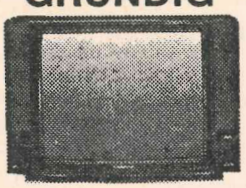

SE 7056 TOP
70-cm-Black-Planar-Rechteck-Bildröhre, Kontrastfilterscheibe, FB
nur
1998
Clem.-Aug.-Str. 55

Wir können Ihnen z. Zt. über 1000 verschiedene Artikel zeigen, z. B.
Fernsehrgeräte ab 498.-
Videogeräte ab 598.-
Camcorder ab 1398.-
HiFi-Anlage m. CD ab 698.-
Autoradio, Walkman, Kofferradio, Weltempfänger, HiFi-Bausteine, Kopfhörer, Cassettengeräte namhafter Firmen, wie Grundig, Aiwa, Sony, Philips, Akai, Blaupunkt, Onkyo, Panasonic, McAudio, Nordmende, Beyer, Sennheiser, Heco, Bose, Quadral, Canton usw.
... und Zubehör
... und Zubehör.
Clem.-Aug.-Str. 55

PH
VKI
● VHS-
● 1/3"
● 8fach Makr
● digita
● autor
● High-
● 3 Lu
Testu
1
Cle

Ihre Tischlerei
für individuellen Innenausbau
Innenausbau · Raumgestaltung
Tischlerei STAMM
Ihr Vorteil bei uns:
◆ Beratung ◆ Planung ◆ Ausführung
● Wohnräume · Schlafzimmer · Dachausbauten
● Schrankanlagen · Einbaumöbel · Einzelmöbel
● Haustüren · Zimmertüren · Treppenanlagen
● Decken- und Wandgestaltungen
● Gaststättenausbau · Büroausbau
K.-F. Stamm 5760 Arnsberg 2, Stadtbruch 71
Telefon 02931-15183

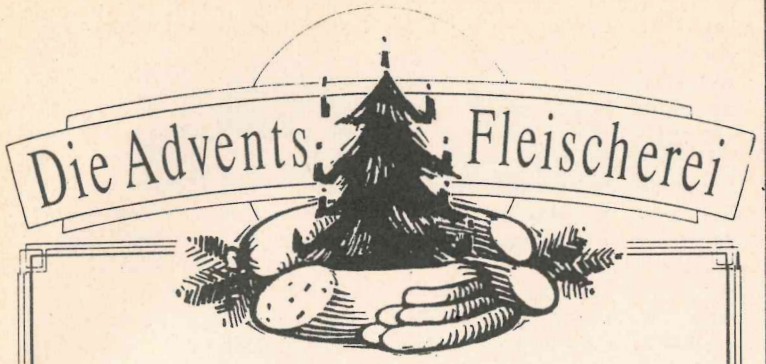

Martin Wirth

Clem.-Aug.-Str. 37 · 5760 Arnsberg 2

bringt Festfreude auf den Tisch

- **Adventsbraten**
  mit leckerer Apfelfüllung
- **Sternbraten**
  kerniger Rinderbraten mit leckerer Füllung
- **Hirtenschmaus**
  saftiger Früchte-Fleischkäse
- **Wild vorrätig**

Zu Weihnachten und Neujahr
Wirth's heiße Bratwurst.

Allen Freunden unseres Hauses
wünschen wir ein frohes Weihnachtsfest
und ein gesundes neues Jahr!

Dem Winter die Zähne zeigen

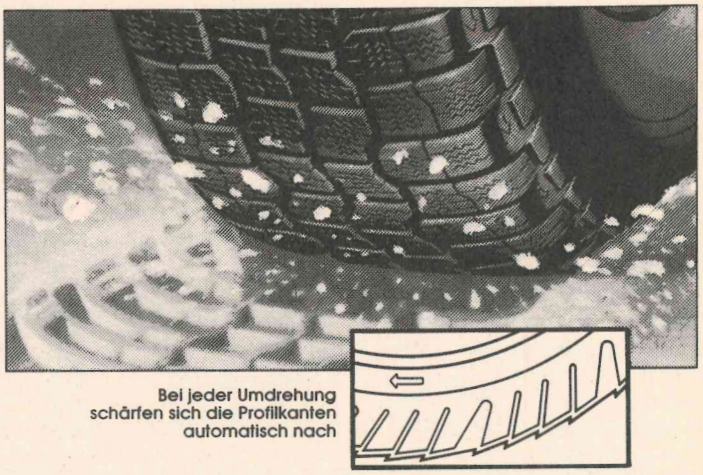

Bei jeder Umdrehung schärfen sich die Profilkanten automatisch nach

Mit seinen selbstschärfenden Lamellenzähnen beißt sich der MICHELIN X M+S förmlich auf der Fahrbahn fest.

MICHELIN
TECHNOLOGIE VON MICHELIN. EINE IDEE VORAUS.



REIFEN Kemper GMBH
Dieselstraße 2 · **5760 Arnsberg 2** · Tel. 02931/6849 u. 6909

Wir wünschen unserer verehrten Kundschaft
ein frohes Weihnachtsfest
und allseits Gute Fahrt im Jahre 1991!

eressant - immer preiswert - immer gut beraten

PiWiNSKi TV · CENTER

.IPS



:47
corder mit HQ-Technik
dsensor, 320 000 Pixel
zoom-Objektiv mit Auto-
6-48 mm
ofokus, von Makro bis
er/manueller Weißabgleich
Shutter bis 1/4000 Sek.
ndlichkeit *
deo 5/91 gut

nur

98

Aug.-Str.55

Ein Begriff seit 1962

Ihr autorisierter Hi-Fi- und Video-Berater im Sauerland.

Wichtige Verbraucher-Information.

Vollgarantie bis zu 3 Jahren

PREISGARANTIE!

Wenn Sie innerhalb 5 Tagen nach Kauf Ihr Hi-Fi-Video- und TV-Gerät bei gleicher Leistung preisgünstiger in unserem Einzugsbereich vorfinden, nehmen wir Ihr Gerät zurück und erstatten den Kaufpreis

tele-dienst PiWiNSKi

5760 Arnsberg 2
Tel. 0 29 31/1 02 77, Fax 2 14 78, BTX 21907

Clemens-August-Straße 55

PHILIPS



AH 411

Digital-Tuner mit 20 Stationsspeichern · Verstärker mit 120 Watt Spitzenmusikleistung · Stereo-Doppel-Cassettendeck mit Dolby T · Autoreverse mit Deck 2 · CD-Player programmierbar für 30 Titel · 3-Wege-Bassreflex-Lautsprecher-Boxen · IR-Fernbedienung

nur

698

Clem.-Aug.-Str. 55

ONKYO

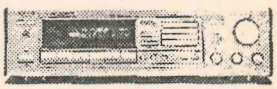

TX-7800
UKW-/MW-Receiver
2x50 Watt Sinus,
30 speicherbare Stationen,
Überspielen Tape 1—2,
Monitor

nur

498

Clem.-Aug.-Str.55

Das war los in Niedereimer!

Das war los in Niedereimer!
Die ruhige, oft besinnliche Stimmung im November ist reger Betriebsamkeit gewichen, wir sind mitten drin in der Advents- und Vorweihnachtszeit. Weihnachtsfeiern, Weihnachtseinkäufe, Weihnachtsmärkte und -basare, alles dreht sich in diesen Tagen nur noch um Weihnachten, worauf sich vor allem die Kinder besonders freuen, das sie kaum erwarten können.
Längst vergessen ist der Volkstrauertag (17.11.) mit der Kranzniederlegung am Ehrenmal. Pater Runde hielt eine kurze Ansprache (In Niedereimer werden bei diesem Anlaß keine großen Grundsatzreden gehalten.), MGV und Musikverein gestalteten den musikalischen Beitrag zur Gedenkstunde, während die Vereine mit ihren Fahnenabordnungen und die Kameraden der Feuerwehr mit brennenden Fackeln das Ehrenmal flankierten. Bei der Kranzniederlegung durch den Vereinsringsvorsitzenden Kl. Vernholz wurde es bedeutsam still, bevor dann alle durch das Dunkel des Abends nach Hause gingen.
Die Musiker allerdings gingen nicht nach Hause, sondern in den Gasthof Bienstein zu ihrer Generalversammlung (16.11.). Nach der Begrüßung durch den Vorsitzenden zogen sich die üblichen Regularien wie Geschäfts- und Kassenbericht, Entlastung des Vorstandes und die üblichen Wahlen zum Vorstand doch recht in die Länge. Da schließlich auch noch Jubilare zu ehren waren, konnte die Versammlung erst recht spät in die Diskussion vereinsinterner Probleme eintreten. Sehr lebhaft wurde die Diskussion bei dem brandaktuellen Thema von Niedereimer, ob der Vereinsring ein e.V. werden soll oder nicht. Leider konnte das Thema nicht ausdiskutiert werden, man wollte schließlich auch noch gemütlich ein Bier trinken.
Gemütlicher ging es da schon im Rasthaus Niedereimerfeld zu: Der AKD hatte die Gewinner der Preisrätsels, das in Verbindung mit dem "NINIVIT - Heft 2" erschienen war, zur Preisübergabe (21.11.) eingeladen. In lockerer Runde konnte der Vorsitzende N. Becker die durch das Los ermittelten Gewinner begrüßen und die insgesamt 13 Sachpreise übergeben. Den 1. Preis, einen Partyservice vom Rasthaus Niedereimerfeld in Höhe von 250,-- DM erhielt Rita Menne. Den 2. Preis, einen Partyservice in Höhe von 150,-- DM, konnte Karl König in Empfang nehmen. Der AKD war sehr froh über die gute Teilnahme an dem Preisrätsel, es waren immerhin 88 richtige Lösungen eingegangen, und versprach, auch weiterhin in ähnlicher Form die Geschichte von Niedereimer lebendig zu machen.
Eine nach wie vor recht lebendige Einrichtung in Niedereimer ist der Weihnachtsbasar der KFD im Stephanushaus (30.11./01.12.). Was da an verschiedenartigen Handarbeiten, Gestecken, Gebinden, Karten, und vielen anderen Artikeln zum Verkauf angeboten wurde, war schon toll. Nur Kenner und Insider können abschätzen, welche Arbeit und Leistung sich in den einzelnen Artikeln verbirgt. Den vielen Besuchern des Basars wurde deutlich, daß im Hintergrund eines solch breit gefächerten Angebots eine gut funktionierende, lebendige Gemeinschaft stehen muß, die ein klares Ziel vor Augen hat: "Unsere Kirche". Auch in diesem Jahr wird der Erlös des Basars für die weitere Ausgestaltung der Stephanuskirche zur Verfügung gestellt.
Für die gestreßten Käufer und Basarbesucher gab es, clever gemacht, eine Cafeteria, die ebenfalls von der KFD organisiert war und die Herzen der Feinschmekker höher schlagen ließ. Kuchen und Torten jeglicher Art wurden angeboten und fanden reißenden Absatz. Dazu wurde natürlich ein aufmunternder Kaffee gereicht, "mit ..", oder auch "ohne ..", alles nach Wunsch! Wer kann da schon widerstehen!? Hier galt gleichsam das Motto: "Essen und trinken für den lieben Gott!" Und so hofft die KFD, daß der Basar ein gutes Ergebnis bringt und demzufolge die Stephanuskirche noch schöner ausgestaltet werden kann.
Auf ein gutes Ergebnis wartet auch die Caritas, die z.Zt. wieder ihre Adventssammlung durchführt (16.11.-07.12.). In den letzten Jahren haben die fleißigen Helferinnen und Helfer bei den Sammlungen im Durchschnitt immerhin ca. 4.400,- DM gesammelt. Da die Sommersammlung '91 schon über 2.300,- DM erbracht hat, hofft die Caritas in diesem Jahr auf ein überdurchschnittliches Ergebnis. 70% der Einnahmen sind für die dringend erforderlichen Aufgaben der Caritas in der St. Stephanusgemeinde bestimmt. Übrigens bestreitet die hiesige Pfarrcaritas ihre vielfältigen Hilfen und Unterstützungen nur aus diesen Sammlungen. Daß auch in der heutigen Zeit in Niedereimer viel geholfen wird und noch viel Hilfe zu leisten ist, bleibt leider vielen Bürgern verborgen.
Unabhängig von diesen Hilfsaktionen führt die Caritas noch regelmäßig die Seniorennachmittage durch. Viele Helferinnen kümmern sich um die zahlreichen Senioren und bieten ihnen monatlich gemütliche Nachmittage und abwechslungsreiche Veranstaltungen. Jetzt erst z.B. ist die Caritas mit "ihren" Senioren wieder nach Menden gefahren (06.11.), um dort mit Pastor Theune, der 1987 als Seelsorger in Niedereimer war, einen interessanten Nachmittag zu verleben. Pastor Theune hatte nämlich im Sommer '91 seine ehemalige Gemeinde in Argentinien besucht, die er geleitet hat, bevor er nach Niedereimer kam. In bunten Bildern und lebensnahen Worten wußte Pastor Theune den gespannten Senioren von seiner Reise zu berichten.
Viel persönlicher Einsatz wird von den Caritashelferinnen in diese ehrenamtliche Arbeit mit den und für die Senioren gesteckt. Für Außenstehende sind die Gründe für das persönliche Engagement vielleicht nur zu erahnen. So hat z.B. die Leiterin der Seniorennachmittage, Frau M. Romanowski, z.Zt. extra ein Studium in Dortmund auf sich genommen, um dann anschl. besser und gezielter die ehrenamtliche Arbeit mit den Senioren durchführen zu können.
Ehrenamtlich arbeiten z.Zt. auch die 8 Tischmütter, die sich darum bemühen, in 3 Gruppen insgesamt 16 Kinder auf die Erstkommunion im kommenden Jahr vorzubereiten. In einem Hochamt stellten sich die Kinder der Gemeinde vor: sie hatten in der Schule Schattenrisse von sich selbst gearbeitet und gestalteten damit im Gottesdienst "Ihr" Plakat zu dem Leitsatz: "Wir sind zum Abendmahl geladen."
Allen Lesern der "Arnsberger Post" ein frohes Weihnachtsfest und Alles Gute für 1992! wünscht

NB.

DANIEL HECHTER
PARIS

Carlo Colucci®

DIE ALTERNATIVE
in der Herrenmode

Herrenausstatter
N. Brüggemeier

Rumbecker Straße 4
5760 Arnsberg 2
Tel. 02931/10674

Audio · Video
tele-dienst piwinski
Anerkannter High-Fidelity Fachhändler dhfi
Clemens-August-Str. 55 · Arnsberg 2 · Tel. 02931/10277

Gardinen Müller
Am Brücken-Center
5760 Arnsberg 2 · Telefon (0 29 31) 1 20 44

Seiden-Kissen
handbemalt, handbedruckt,
uni, 40/40 cm ab 19,90

Nepal-Teppiche
schöne Einzelstücke,
z. B. 170/240 cm ab 1480,-

Marokk. Berber-Teppiche
100% Schurwolle, klassisch,
ca. 200 x 300 cm ab 549,-
Lieferung frei Haus.

pelz+mode Reiss

Arnsberg 2 · Clemens-August-Straße 19
Tel. (0 29 31) 1 04 40

. . . präsentiert die

Pelz-Collection 91

in bewährter Qualität und Verarbeitung sowie aktuelle Vorschläge zur Umgestaltung und Modernisierung Ihres alten Pelzes.

Aufbewahrung · Reinigung · Pflege

K+S TEXTILPFLEGE GmbH

Oberhemden u. Kitteldienst
Wäscherei und Heißmangel
Teppich- u. Polsterreinigung
Hol- und Bringedienst
Tel. 02931/22182 Änderungsschneiderei
Arnsberg 2, Gutenbergplatz 32, Durchgehend geöffnet

Averbeck

Internationale Brillenmode

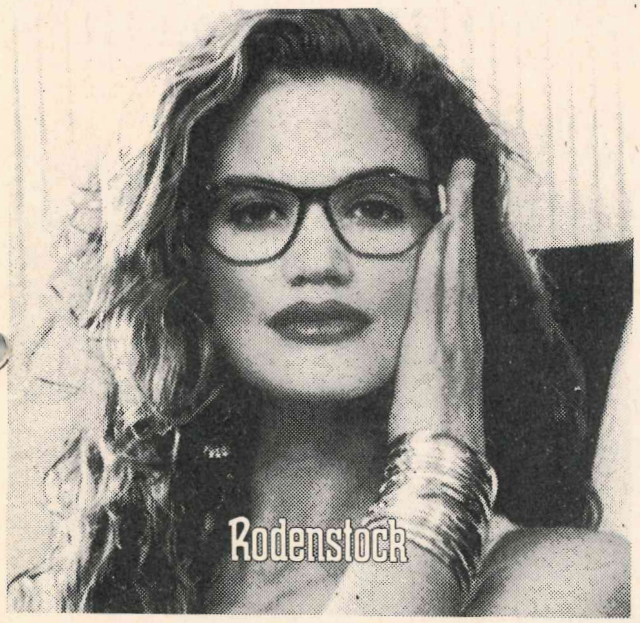

Averbeck

Hörgeräte-Akustik

Ihr Partner für Hörprobleme
Perfekt in Ihrer Versorgung
Zuverlässig beim Service

— Hörtest jederzeit —

5760 Arnsberg 2 · Brückenplatz 5

Wir wünschen unserer Kundschaft
Frohe Weihnachten
und gute Fahrt im neuen Jahr!

Autoservice Oeventrop

KFZ-Meisterbetrieb Thomas Diehl



- **Reparaturen jeder Art und**
- **Ersatzteillager** gut sortiert, für alle gängigen Autotypen
- **Reifenservice** Aufziehen und auswuchten auf neuesten Maschinen
- **An- und Verkauf von Gebrauchtwagen**
- **Unfallinstandsetzung**
- **DEKRA jeden Dienstag im Hause.**

Inspektion • DEKRA • ASU • Auspuffdienst • Bremsen • Stoßdämpfer
Autoservice Oeventrop • Thomas Diehl • Oeventrop • Im Neyl 30 • Tel. 0 29 37 / 10 22
Einfahrt neben der Westfalen-Tankstelle, ehemals Fiat Koch

MORGENS GROSSER EINKAUF,



Abb.: DAIHATSU APPLAUSE XiL
Leichtmetallfelgen gegen Aufpreis

ABENDS FLOTTE TOUR.

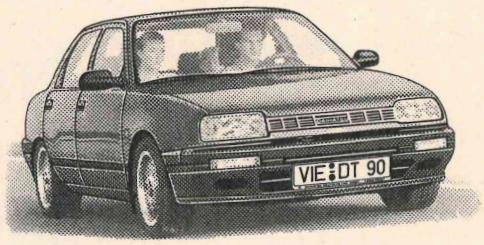

Abb.: DAIHATSU APPLAUSE XiL
Leichtmetallfelgen gegen Aufpreis

DAIHATSU APPLAUSE.

Wenn Sie Großes im Sinn haben, aber an einen Kompakten denken, erfüllt der DAIHATSU APPLAUSE alle Ihre Wünsche. Er hat den Komfort und das Raumangebot einer Limousine, aber benimmt sich doch wie ein Kompakter: beim Parken sowie im Verbrauch und Anschaffungspreis. Mit seinem 1,6 l Vierzylinder mit 16 Ventilen und geregeltem 3-Wege-Katalysator bringt der APPLAUSE Sie fernen Zielen zügig näher; wahlweise mit 66 kW/90 PS oder 77 kW/105 PS. Und mit einer Komfortausstattung, die ihresgleichen sucht.

DAIHATSU 3 JAHRE* GARANTIE * BIS 100000 KM + 24 STUNDEN SERVICE

Autohaus Toch
5760 ARNSBERG 2
Hammerweide 24
Telefon (02931) 41 29

DAIHATSU

Am Ende des alten Jahres bedanken wir uns für das entgegengebrachte Vertrauen.

Wir wünschen unserer verehrten Kundschaft ein frohes Weihnachtsfest und "Gute Fahrt "im neuen Jahr!

TELEFUNKENPARTNER

TV · HiFi · Video
Theo Kramer

Radio- und Fernsehtechniker-Meister
☎ 0 29 31 / 1 05 05
5760 ARNSBERG 2 · Henzestraße 6

Die Continentale
mehr als eine Versicherung

Kemper hat Profil

Reifenfachhandel - Runderneuerungen
Helmut Kemper GmbH
Hüstener Straße 24-30 - 5760 Arnsberg 2
Gewerbehof Schefferei (ehem. Bachtenkirch)

Wir wünschen allen
ein frohes Weihnachtsfest und allzeit gute Fahrt
im neuen Jahr!

Mal angenommen,

Sie wollen wesentliche Lücken Ihrer gesetzlichen Krankenversicherung nach dem Gesundheits-Reformgesetz schließen.
Mit unserem Ergänzungstarif CE...

...kein Problem
4 Ihre Continentale

Geschäftsstelle Arnsberg: Hans-Dieter + Hans-Jürgen Mell
Auf der Alm 10 · 5760 Arnsberg 2 · Tel. (0 29 31) 37 52

Über Geschmack läßt sich nicht streiten.
Frisches Veltins.

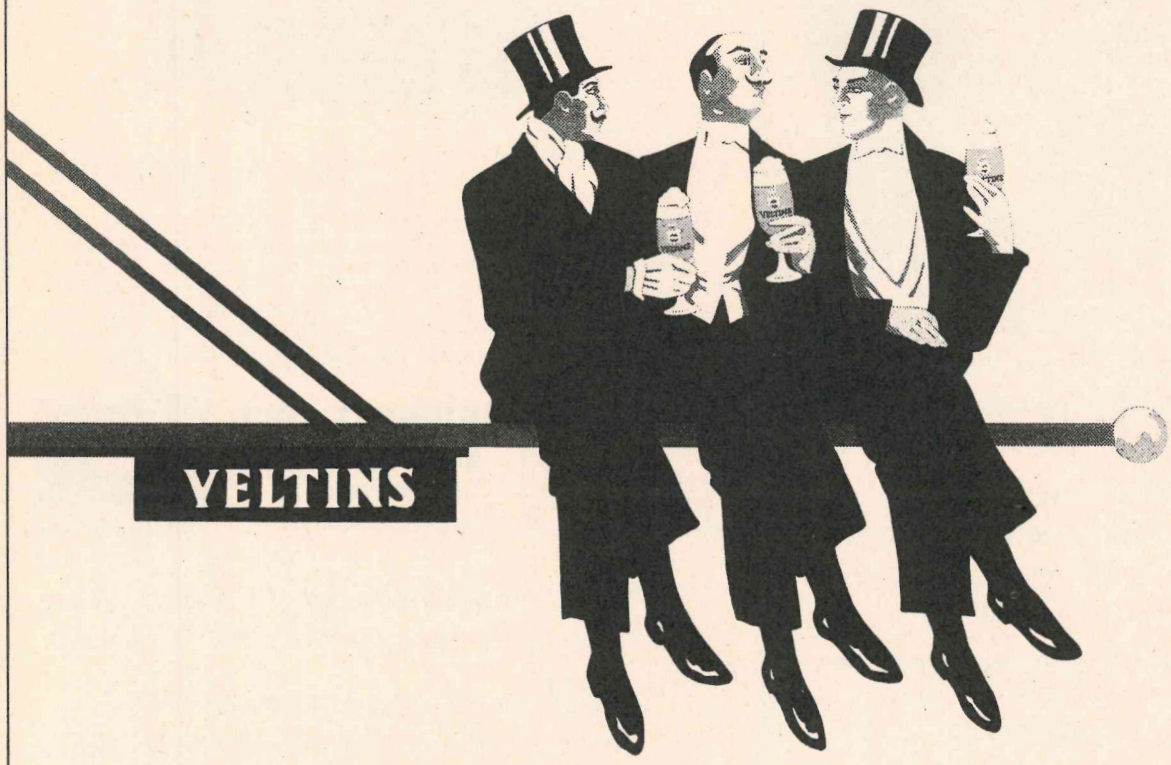

VELTINS
PILSENER

Brauerei C. & A. Veltins GmbH & Co.,
5778 Meschede-Grevenstein,
Hochsauerland,
Telefon 0 29 34 / 7 10,
Telefax 0 29 34 / 7 12 34